

☐ Urgent ☐ Return receipt ☐ Sign ☐ Encrypt ☐ Mark Subject Restricted ☐ Expand personal&public groups



Heungchunhodennis 對土地供應選項及相關議題的意見

11/08/2018 12:29

From: [REDACTED] To: tfls@devb.gov.hk

請停止研究開發郊野公園邊陲地帶

就 貴小組針對香港未來土地供應的公眾諮詢，本人謹此表達以下意見： 當局必須首先善用棕地，及私人遊樂場地契約用地，釋放現有的土地資源。 釋放現有的土地資源。

當局不應研究在郊野公園邊陲地帶（包括兩個試點和其他邊陲地帶）興建房屋，也不應考慮在維港以外近岸和東大嶼填海，其他天然資源（例如農地）亦要謹慎看待，因為我們不能犧牲郊野公園的重要生態和生物。

因為郊野公園是香港市民難得的叫氣地方。 希望土地供應小組聆聽民意，促請政府改善規劃，令市民真正安居樂業。 順祝 生活愉快！

Heungchunhodennis 謹啟

☐ Urgent ☐ Return receipt ☐ Sign ☐ Encrypt ☐ Mark Subject Restricted ☐ Expand personal&public groups



Joey Lam 對土地供應選項及相關議題的意見

11/08/2018 12:29

From: [REDACTED] To: tfls@devb.gov.hk

請停止研究開發郊野公園邊陲地帶

就 貴小組針對香港未來土地供應的公眾諮詢，本人謹此表達以下意見：

政府應先用好棕地資源，及私人遊樂場地契約用地，因為粉嶺高爾夫球場和棕地等已經足以應付香港未來的房屋需求。

因為棕地同樣是珍貴的土地資源，政府必須規劃分配。

當局不應發展郊野公園邊陲地帶（不論是作為中長期選項的兩個試點，或作為概念性選項），亦不應在維港以外近岸填海及發展東大嶼都會，對於發展農地也須謹慎處理，因為這些選項都會為香港的生態環境和天然資源帶來不能逆轉的破壞。

因為我們不能犧牲郊野公園的重要生態和生物。 請土

地供應小組尊重民意，為香港市民保護自然環境。 順

祝 國泰民安！

Joey Lam 謹啟

☐ Urgent ☐ Return receipt ☐ Sign ☐ Encrypt ☐ Mark Subject Restricted ☐ Expand personal&public groups



Shell 對土地供應選項及相關議題的意見

11/08/2018 12:27

From:



To:

tfls@devb.gov.hk

致土地供應專責小組：

就 貴小組針對香港未來土地供應的公眾諮詢，本人謹此表達以下意見：

- 政府應優先發展棕地，有研究已經指出，香港的棕地及粉嶺高爾夫球場等已經足以應付香港未來的房屋需求；

- 郊野公園及其邊陲地帶以及填海都不應該成為土地供應的選項（不論是短期、中長期或概念性選項），其他的自然土地資源（如農地）亦應謹慎看待。因為這些選項都會為香港的生態環境和天然資源帶來不能逆轉的破壞。

- 請特區政府勇謀兼備，處理新界存積已久的土地規劃不公問題。

本人期望土地供應專責小組能將本人意見進一步反映予政府相關部門，讓香港能真正落實可持續和以人與生態為本的發展規劃。

順祝 台安！

Shell 謹啟

☐ Urgent ☐ Return receipt ☐ Sign ☐ Encrypt ☐ Mark Subject Restricted ☐ Expand personal&public groups



Lee Suk Har 對土地供應選項及相關議題的意見

11/08/2018 12:27

From: [REDACTED] To: tfls@devb.gov.hk

土地供應的選項不應包括填海和郊野公園邊陲地帶

就 貴小組針對香港未來土地供應的公眾諮詢，本人謹此表達以下意見：

政府必須優先使用棕地和私人遊樂場地契約用地，有研究已經指出，香港的棕地及粉嶺高爾夫球場等已經足以應付香港未來的房屋需求。

這將提升香港土地的使用效率。

郊野公園邊陲地帶（包括兩個試點和其他邊陲地帶），及在維港以外近岸及東大嶼填海，不能被視為增加土地的選項，當局亦應小心處理農地等其他天然資源，因為我們要尊重大自然。

因為郊野公園就是郊野公園，沒有所謂邊陲地帶。 請土供組回應香港人的訴求，優先發展粉嶺高球場，解決基層上樓問題。 謝謝！

Lee Suk Har 謹啟

☐ Urgent ☐ Return receipt ☐ Sign ☐ Encrypt ☐ Mark Subject Restricted ☐ Expand personal&public groups



Leung ChunSing對土地供應選項及相關議題的意見

11/08/2018 12:27

From:  To: tfls@devb.gov.hk

不應發展郊野公園邊陲地帶，守護大自然

就 貴小組針對香港未來土地供應的公眾諮詢，本人謹此表達以下意見： 當局須優先利用棕地，還有私人遊樂場地契約用地，這將提升香港土地的使用效率。 這將提升香港土地的使用效率。

郊野公園邊陲地帶（包括兩個試點和其他邊陲地帶），及在維港以外近岸及東大嶼填海，不能被視為增加土地的選項，當局亦應小心處理農地等其他天然資源，因為我們 要尊重大自然。

因為其他選項已經足夠。 希望土地供應小組聆聽民意，促請政府改善規劃，令市民真正安居樂業。 敬祝安好！

Leung ChunSing 謹啟

☐ Urgent ☐ Return receipt ☐ Sign ☐ Encrypt ☐ Mark Subject Restricted ☐ Expand personal&public groups



Tang Tsz Lung 對土地供應選項及相關議題的意見

11/08/2018 12:25

From:



To:

tfls@devb.gov.hk

致土地供應專責小組：

就 貴小組針對香港未來土地供應的公眾諮詢，本人謹此表達以下意見：

- 政府應優先發展棕地，有研究已經指出，香港的棕地及粉嶺高爾夫球場等已經足以應付香港未來的房屋需求；

- 郊野公園及其邊陲地帶以及填海都不應該成為土地供應的選項（不論是短期、中長期或概念性選項），其他的自然土地資源（如農地）亦應謹慎看待。因為這些選項都會為香港的生態環境和天然資源帶來不能逆轉的破壞。

- 請特區政府勇謀兼備，處理新界存積已久的土地規劃不公問題。

本人期望土地供應專責小組能將本人意見進一步反映予政府相關部門，讓香港能真正落實可持續和以人與生態為本的發展規劃。

順祝 台安！

Tang Tsz Lung 謹啟

☐ Urgent ☐ Return receipt ☐ Sign ☐ Encrypt ☐ Mark Subject Restricted ☐ Expand personal&public groups



KP Kwok 對土地供應選項及相關議題的意見

11/08/2018 12:25

From:



To:

tfls@devb.gov.hk

請停止研究開發郊野公園邊陲地帶

就 貴小組針對香港未來土地供應的公眾諮詢，本人謹此表達以下意見：

政府應先用好棕地資源，及私人遊樂場地契約用地，因為粉嶺高爾夫球場和棕地等已經足以應付香港未來的房屋需求。

因為棕地欠缺規劃及管理，若能善用，相信可以應付急切的房屋需求，為香港提供土地資源。

當局不應研究在郊野公園邊陲地帶（包括兩個試點和其他邊陲地帶）興建房屋，也不應考慮在維港以外近岸和東大嶼填海，其他天然資源（例如農地）亦要謹慎看待，因為我們不能犧牲郊野公園的重要生態和生物。

因為其他選項已經足夠。請土供組回應香港人的訴求，優先發展粉嶺高

球場，解決基層上樓問題。祝 安好！

KP Kwok 謹啟

☐ Urgent ☐ Return receipt ☐ Sign ☐ Encrypt ☐ Mark Subject Restricted ☐ Expand personal&public groups



Michelle cheung 對土地供應選項及相關議題的意見

11/08/2018 12:23

From:  To: tfls@devb.gov.hk

不應發展郊野公園邊陲地帶，守護大自然

就 貴小組針對香港未來土地供應的公眾諮詢，本人謹此表達以下意見： 當局須優先利用棕地，還有私人遊樂場地契約用地，這將提升香港土地的使用效率。 因為政府有責任全面規劃棕地，更有效運用珍貴的土地資源。

郊野公園邊陲地帶（包括兩個試點和其他邊陲地帶），及在維港以外近岸及東大嶼填海，不能被視為增加土地的選項，當局亦應小心處理農地等其他天然資源，因為我們 要尊重大自然。

因為我們要尊重大自然。 懇請土地供應小組聽取民意，

令香港真正可持續發展。 順祝 生活愉快！

Michelle cheung 謹啟

☐ Urgent ☐ Return receipt ☐ Sign ☐ Encrypt ☐ Mark Subject Restricted ☐ Expand personal&public groups



Ivan 對土地供應選項及相關議題的意見

11/08/2018 12:23

From:



To:

tfls@devb.gov.hk

致土地供應專責小組：

就 貴小組針對香港未來土地供應的公眾諮詢，本人謹此表達以下意見：

- 政府應優先發展棕地，有研究已經指出，香港的棕地及粉嶺高爾夫球場等已經足以應付香港未來的房屋需求；

- 郊野公園及其邊陲地帶以及填海都不應該成為土地供應的選項（不論是短期、中長期或概念性選項），其他的自然土地資源（如農地）亦應謹慎看待。因為這些選項都會為香港的生態環境和天然資源帶來不能逆轉的破壞。

- 請特區政府勇謀兼備，處理新界存積已久的土地規劃不公問題。

本人期望土地供應專責小組能將本人意見進一步反映予政府相關部門，讓香港能真正落實可持續和以人與生態為本的發展規劃。

順祝 台安！

Ivan 謹啟

☐ Urgent ☐ Return receipt ☐ Sign ☐ Encrypt ☐ Mark Subject Restricted ☐ Expand personal&public groups



██████████ 對土地供應選項及相關議題的意見

11/08/2018 12:23

From: ██████████ To: tfls@devb.gov.hk

郊野公園邊陲地帶和填海都不應成為發展和土地供應的選項

就 貴小組針對香港未來土地供應的公眾諮詢，本人謹此表達以下意見：

政府應先用好棕地資源，及私人遊樂場地契約用地，因為粉嶺高爾夫球場和棕地等已經足以應付香港未來的房屋需求。

因為棕地欠缺規劃及管理，若能善用，相信可以應付急切的房屋需求，為香港提供土地資源。

郊野公園邊陲地帶（包括兩個試點和其他邊陲地帶），及在維港以外近岸及東大嶼填海，不能被視為增加土地的選項，當局亦應小心處理農地等其他天然資源，因為我們 要尊重大自然。

這是因為大自然也是市民優質生活的重要元素，必須保護。 請黃遠輝

先生為香港下一代著想，不要開發郊野公園邊陲地帶。 感謝！

██████████ 謹啟

☐ Urgent ☐ Return receipt ☐ Sign ☐ Encrypt ☐ Mark Subject Restricted ☐ Expand personal&public groups



SHARON TANG 對土地供應選項及相關議題的意見

11/08/2018 12:21

From: [REDACTED] To: tfls@devb.gov.hk

先用棕地，糾正規劃問題

就 貴小組針對香港未來土地供應的公眾諮詢，本人謹此表達以下意見： 當局須優先利用棕地，還有私人遊樂場地契約用地，這將提升香港土地的使用效率。 這將提升香港土地的使用效率。

郊野公園邊陲地帶（包括兩個試點和其他邊陲地帶），及在維港以外近岸及東大嶼填海，不能被視為增加土地的選項，當局亦應小心處理農地等其他天然資源，因為我們 要尊重大自然。

因為填海將破壞海洋生態。 希望土地供應小組聆聽民意，促請政府改善規劃，令市民真正安居樂業。 感謝！

SHARON TANG 謹啟

☐ Urgent ☐ Return receipt ☐ Sign ☐ Encrypt ☐ Mark Subject Restricted ☐ Expand personal&public groups



Sam Yeung 對土地供應選項及相關議題的意見

11/08/2018 12:21

From:



To:

tfls@devb.gov.hk

愛護自然，不應發展郊野公園邊陲地帶

就 貴小組針對香港未來土地供應的公眾諮詢，本人謹此表達以下意見： 當局必須首先善用棕地，及私人遊樂場地契約用地，釋放現有的土地資源。 因為棕地同樣是珍貴的土地資源，政府必須規劃分配。

當局不應研究在郊野公園邊陲地帶（包括兩個試點和其他邊陲地帶）興建房屋，也不應考慮在維港以外近岸和東大嶼填海，其他天然資源（例如農地）亦要謹慎看待，因為我們不能犧牲郊野公園的重要生態和生物。

因為填海將破壞海洋生態。 本人期望土地供應專責小組能真的能保護我們的環境，也能讓市民安居樂業。 敬祝安好！

Sam Yeung 謹啟

☐ Urgent ☐ Return receipt ☐ Sign ☐ Encrypt ☐ Mark Subject Restricted ☐ Expand personal&public groups



Ivy 對土地供應選項及相關議題的意見

11/08/2018 12:19

From: [REDACTED] To: tfls@devb.gov.hk

愛護自然，不應發展郊野公園邊陲地帶

就 貴小組針對香港未來土地供應的公眾諮詢，本人謹此表達以下意見： 棕地和私人遊樂場地契約用地，必須被選為優先選項，這將有助釋放土地資源。 這將有助釋放土地資源。

政府必須停止研究發展郊野公園邊陲地帶兩個試點及其他邊陲地帶，亦不應考慮兩個 涉及維港以外填海的中長期土地選項，農地發展亦須小心看待，因為郊野公園是香港市民難得的叫氣地方。

這是因為大自然也是市民優質生活的重要元素，必須保護。 請土供組回應香港人的訴求，優先發展粉嶺高球場，解決基層上樓問題。 感謝！

Ivy 謹啟

☐ Urgent ☐ Return receipt ☐ Sign ☐ Encrypt ☐ Mark Subject Restricted ☐ Expand personal&public groups



Chan Alan K C 對土地供應選項及相關議題的意見

11/08/2018 12:19

From: [REDACTED] To: tfls@devb.gov.hk

政府必須停止研究發展郊野公園邊陲地帶

就 貴小組針對香港未來土地供應的公眾諮詢，本人謹此表達以下意見：

政府必須優先使用棕地和私人遊樂場地契約用地，有研究已經指出，香港的棕地及粉嶺高爾夫球場等已經足以應付香港未來的房屋需求。

因為棕地欠缺規劃及管理，若能善用，相信可以應付急切的房屋需求，為香港提供土地資源。

當局不應研究在郊野公園邊陲地帶（包括兩個試點和其他邊陲地帶）興建房屋，也不應考慮在維港以外近岸和東大嶼填海，其他天然資源（例如農地）亦要謹慎看待，因為我們不能犧牲郊野公園的重要生態和生物。

因為我們要尊重大自然。

本人期望土地供應專責小組能將本人意見進一步反映予政府相關部門，讓香港能真正落實可持續和以人與生態為本的發展規劃。

謝謝！

Chan Alan K C 謹啟

☐ Urgent ☐ Return receipt ☐ Sign ☐ Encrypt ☐ Mark Subject Restricted ☐ Expand personal&public groups



Pauline C 對土地供應選項及相關議題的意見

11/08/2018 12:19

From: [REDACTED] To: tfls@devb.gov.hk

不應發展郊野公園邊陲地帶，守護大自然

就 貴小組針對香港未來土地供應的公眾諮詢，本人謹此表達以下意見： 當局須優先利用棕地，還有私人遊樂場地契約用地，這將提升香港土地的使用效率。

有研究已經指出，香港的棕地及粉嶺高爾夫球場等已經足以應付香港未來的房屋需求。

政府不應發展郊野公園兩個試點作為中長期選項，不應研究郊野公園邊陲地帶其他地點，亦不應考慮在維港以外填海，因為填海將破壞海洋生態。

這是因為大自然也是市民優質生活的重要元素，必須保護。 本人希望

土地供應小組向政府反映本人意見，保護香港的自然環境。 祝 安好！

Pauline C 謹啟

☐ Urgent ☐ Return receipt ☐ Sign ☐ Encrypt ☐ Mark Subject Restricted ☐ Expand personal&public groups



Ms Yau 對土地供應選項及相關議題的意見

11/08/2018 12:19

From: [REDACTED] To: tfls@devb.gov.hk

請停止研究開發郊野公園邊陲地帶

就 貴小組針對香港未來土地供應的公眾諮詢，本人謹此表達以下意見： 當局須優先利用棕地，還有私人遊樂場地契約用地，這將提升香港土地的使用效率。 這將有助釋放土地資源。

政府不應發展郊野公園兩個試點作為中長期選項，不應研究郊野公園邊陲地帶其他地點，亦不應考慮在維港以外填海，因為填海將破壞海洋生態。

因為填海將破壞海洋生態。 本人希望土地供應小組向政府反映本人意見，保護香港的自然環境。 祝願 閣下生活愉快！

Ms Yau 謹啟

☐ Urgent ☐ Return receipt ☐ Sign ☐ Encrypt ☐ Mark Subject Restricted ☐ Expand personal&public groups



Mak Wing Sum 對土地供應選項及相關議題的意見

11/08/2018 12:18

From: [REDACTED] To: tfls@devb.gov.hk

善用棕土，不應發展郊野公園邊陲地帶和填海

就 貴小組針對香港未來土地供應的公眾諮詢，本人謹此表達以下意見： 當局須優先利用棕地，還有私人遊樂場地契約用地，這將提升香港土地的使用效率。

有研究已經指出，香港的棕地及粉嶺高爾夫球場等已經足以應付香港未來的房屋需求。

當局不應研究在郊野公園邊陲地帶（包括兩個試點和其他邊陲地帶）興建房屋，也不應考慮在維港以外近岸和東大嶼填海，其他天然資源（例如農地）亦要謹慎看待，因為我們不能犧牲郊野公園的重要生態和生物。

因為郊野公園就是郊野公園，沒有所謂邊陲地帶。 本人希望土地供應小

組向政府反映本人意見，保護香港的自然環境。 感謝！

Mak Wing Sum 謹啟

☐ Urgent ☐ Return receipt ☐ Sign ☐ Encrypt ☐ Mark Subject Restricted ☐ Expand personal&public groups



馮家欣對土地供應選項及相關議題的意見

11/08/2018 12:17

From:



To:

tfls@devb.gov.hk

改善規劃，用好棕地

就 貴小組針對香港未來土地供應的公眾諮詢，本人謹此表達以下意見：

政府必須優先使用棕地和私人遊樂場地契約用地，有研究已經指出，香港的棕地及粉嶺高爾夫球場等已經足以應付香港未來的房屋需求。

這將有助釋放土地資源。

政府必須停止研究發展郊野公園邊陲地帶兩個試點及其他邊陲地帶，亦不應考慮兩個涉及維港以外填海的中長期土地選項，農地發展亦須小心看待，因為郊野公園是香港市民難得的叫氣地方。

因為我們不能犧牲郊野公園的重要生態和生物。 衷心希望土地供應小組接納

意見，要求政府改善規劃，保護珍貴的自然環境。 順祝 生活愉快！

馮家欣謹啟

☐ Urgent ☐ Return receipt ☐ Sign ☐ Encrypt ☐ Mark Subject Restricted ☐ Expand personal&public groups



Gloria Kwan 對土地供應選項及相關議題的意見

11/08/2018 12:17

From: [REDACTED] To: tfls@devb.gov.hk

不應發展郊野公園邊陲地帶，守護大自然

就 貴小組針對香港未來土地供應的公眾諮詢，本人謹此表達以下意見：

政府應先用好棕地資源，及私人遊樂場地契約用地，因為粉嶺高爾夫球場和棕地等已經足以應付香港未來的房屋需求。

因為政府有責任全面規劃棕地，更有效運用珍貴的土地資源。

當局不應研究在郊野公園邊陲地帶（包括兩個試點和其他邊陲地帶）興建房屋，也不應考慮在維港以外近岸和東大嶼填海，其他天然資源（例如農地）亦要謹慎看待，因為我們不能犧牲郊野公園的重要生態和生物。

因為郊野公園是香港市民難得的叫氣地方。

本人期望土地供應專責小組能將本人意見進一步反映予政府相關部門，讓香港能真正落實可持續和以人與生態為本的發展規劃。

敬祝安好！

Gloria Kwan 謹啟

☐ Urgent ☐ Return receipt ☐ Sign ☐ Encrypt ☐ Mark Subject Restricted ☐ Expand personal&public groups



Shum 對土地供應選項及相關議題的意見

11/08/2018 12:15

From:



To:

tfls@devb.gov.hk

土地供應的選項不應破壞自然和郊野，包括填海和郊野公園邊陲地帶

就 貴小組針對香港未來土地供應的公眾諮詢，本人謹此表達以下意見： 棕地和私人遊樂場地契約用地，必須被選為優先選項，這將有助釋放土地資源。 因為粉嶺高爾夫球場和棕地等已經足以應付香港未來的房屋需求。

政府必須停止研究發展郊野公園邊陲地帶兩個試點及其他邊陲地帶，亦不應考慮兩個 涉及維港以外填海的中長期土地選項，農地發展亦須小心看待，因為郊野公園是香港市民難得的叫氣地方。

因為郊野公園是香港市民難得的叫氣地方。 請土供組回應香港人的訴求，優先發展粉嶺高球場，解決基層上樓問題。 萬分感謝！

Shum 謹啟

☐ Urgent ☐ Return receipt ☐ Sign ☐ Encrypt ☐ Mark Subject Restricted ☐ Expand personal&public groups



Cheng hok heung對土地供應選項及相關議題的意見

11/08/2018 12:15

From:  To: tfls@devb.gov.hk

土地供應的選項不應包括填海和郊野公園邊陲地帶

就 貴小組針對香港未來土地供應的公眾諮詢，本人謹此表達以下意見： 當局須優先利用棕地，還有私人遊樂場地契約用地，這將提升香港土地的使用效率。 因為棕地有 723 公頃，更能有效為基層提供房屋需求。

當局不應發展郊野公園邊陲地帶（不論是作為中長期選項的兩個試點，或作為概念性選項），亦不應在維港以外近岸填海及發展東大嶼都會，對於發展農地也須謹慎處理，因為這些選項都會為香港的生態環境和天然資源帶來不能逆轉的破壞。

因為我們不能犧牲郊野公園的重要生態和生物。 本人期望土地供應專責小組能真的能保護我們的環境，也能讓市民安居樂業。 順祝 國泰民安！

Cheng hok heung 謹啟

☐ Urgent ☐ Return receipt ☐ Sign ☐ Encrypt ☐ Mark Subject Restricted ☐ Expand personal&public groups



Alex Lam 對土地供應選項及相關議題的意見

11/08/2018 12:14

From:



To:

tfls@devb.gov.hk

先用棕地，糾正規劃問題

就 貴小組針對香港未來土地供應的公眾諮詢，本人謹此表達以下意見：

政府應先用好棕地資源，及私人遊樂場地契約用地，因為粉嶺高爾夫球場和棕地等已經足以應付香港未來的房屋需求。

此舉有助改善新界的環境及令土地用得更有效率。

當局不應研究在郊野公園邊陲地帶（包括兩個試點和其他邊陲地帶）興建房屋，也不應考慮在維港以外近岸和東大嶼填海，其他天然資源（例如農地）亦要謹慎看待，因為我們不能犧牲郊野公園的重要生態和生物。

因為這些選項都會為香港的生態環境和天然資源帶來不能逆轉的破壞。 本人

期望土地供應專責小組能真的能保護我們的環境，也能讓市民安居樂業。 敬

祝安好！

Alex Lam 謹啟

☐ Urgent ☐ Return receipt ☐ Sign ☐ Encrypt ☐ Mark Subject Restricted ☐ Expand personal&public groups



Tong 對土地供應選項及相關議題的意見

11/08/2018 12:14

From: [REDACTED] To: tfls@devb.gov.hk

政府必須停止研究發展郊野公園邊陲地帶

就 貴小組針對香港未來土地供應的公眾諮詢，本人謹此表達以下意見：

政府應先用好棕地資源，及私人遊樂場地契約用地，因為粉嶺高爾夫球場和棕地等已經足以應付香港未來的房屋需求。

這將提升香港土地的使用效率。

郊野公園邊陲地帶（包括兩個試點和其他邊陲地帶），及在維港以外近岸及東大嶼填海，不能被視為增加土地的選項，當局亦應小心處理農地等其他天然資源，因為我們要尊重大自然。

這是因為自然環境對市民亦十分重要，而政府可選擇其他土地供應選項（棕地，私人遊樂場地契約用地等）。

請黃遠輝先生為香港下一代著想，不要開發郊野公園邊陲地帶。

順祝 台安！

Tong 謹啟

☐ Urgent ☐ Return receipt ☐ Sign ☐ Encrypt ☐ Mark Subject Restricted ☐ Expand personal&public groups



lam kin man 對土地供應選項及相關議題的意見

11/08/2018 12:13

From:



To:

tfls@devb.gov.hk

郊野公園邊陲地帶和填海都不應成為發展和土地供應的選項

就 貴小組針對香港未來土地供應的公眾諮詢，本人謹此表達以下意見： 當局須優先利用棕地，還有私人遊樂場地契約用地，這將提升香港土地的使用效率。 釋放現有的土地資源。

當局不應研究在郊野公園邊陲地帶（包括兩個試點和其他邊陲地帶）興建房屋，也不應考慮在維港以外近岸和東大嶼填海，其他天然資源（例如農地）亦要謹慎看待，因為我們不能犧牲郊野公園的重要生態和生物。

因為我們要尊重大自然。 希望土地供應小組聆聽民意，促請政府改善規劃，

令市民真正安居樂業。 順祝 國泰民安！

lam kin man 謹啟

☐ Urgent ☐ Return receipt ☐ Sign ☐ Encrypt ☐ Mark Subject Restricted ☐ Expand personal&public groups



jeff 對土地供應選項及相關議題的意見

11/08/2018 12:13

From: [REDACTED] To: tfls@devb.gov.hk

優先發展棕地，無須發展郊野公園邊陲地帶

就 貴小組針對香港未來土地供應的公眾諮詢，本人謹此表達以下意見：

政府應先用好棕地資源，及私人遊樂場地契約用地，因為粉嶺高爾夫球場和棕地等已經足以應付香港未來的房屋需求。

因為粉嶺高爾夫球場和棕地等已經足以應付香港未來的房屋需求。

郊野公園邊陲地帶（包括兩個試點和其他邊陲地帶），及在維港以外近岸及東大嶼填海，不能被視為增加土地的選項，當局亦應小心處理農地等其他天然資源，因為我們要尊重大自然。

這是因為自然環境對市民亦十分重要，而政府可選擇其他土地供應選項（棕地，私人遊樂場地契約用地等）。

本人期望土地供應專責小組能真的能保護我們的環境，也能讓市民安居樂業。

謝謝！

jeff 謹啟

☐ Urgent ☐ Return receipt ☐ Sign ☐ Encrypt ☐ Mark Subject Restricted ☐ Expand personal&public groups



Betsy chan 對土地供應選項及相關議題的意見

11/08/2018 12:13

From: [REDACTED] To: tfls@devb.gov.hk

不應發展郊野公園邊陲地帶，守護大自然

就 貴小組針對香港未來土地供應的公眾諮詢，本人謹此表達以下意見： 當局須優先利用棕地，還有私人遊樂場地契約用地，這將提升香港土地的使用效率。

因為棕地欠缺規劃及管理，若能善用，相信可以應付急切的房屋需求，為香港提供土地資源。

政府必須停止研究發展郊野公園邊陲地帶兩個試點及其他邊陲地帶，亦不應考慮兩個涉及維港以外填海的中長期土地選項，農地發展亦須小心看待，因為郊野公園是香港市民難得的叫氣地方。

因為郊野公園是香港市民難得的叫氣地方。 本人希望土地供應專責小組虛心接受市民的意見，無須開發郊野公園邊陲地帶。 敬祝安好！

Betsy chan 謹啟

☐ Urgent ☐ Return receipt ☐ Sign ☐ Encrypt ☐ Mark Subject Restricted ☐ Expand personal&public groups



Martin Leung 對土地供應選項及相關議題的意見

11/08/2018 12:13

From: [REDACTED] To: tfls@devb.gov.hk

優先使用棕地，守護自然郊野及郊野公園邊陲地帶

就 貴小組針對香港未來土地供應的公眾諮詢，本人謹此表達以下意見： 棕地和私人遊樂場地契約用地，必須被選為優先選項，這將有助釋放土地資源。 因為棕地可以快速解決公營房屋需求。

政府必須停止研究發展郊野公園邊陲地帶兩個試點及其他邊陲地帶，亦不應考慮兩個 涉及維港以外填海的中長期土地選項，農地發展亦須小心看待，因為郊野公園是香港市民難得的叫氣地方。

因為郊野公園是香港市民難得的叫氣地方。 本人希望土地供應小組向政府反映本人意見，保護香港的自然環境。 謝謝！

Martin Leung 謹啟

☐ Urgent ☐ Return receipt ☐ Sign ☐ Encrypt ☐ Mark Subject Restricted ☐ Expand personal&public groups



Tina Yau 對土地供應選項及相關議題的意見

11/08/2018 12:08

From: [REDACTED] To: tfls@devb.gov.hk

不應發展郊野公園邊陲地帶，守護大自然

就 貴小組針對香港未來土地供應的公眾諮詢，本人謹此表達以下意見：

政府必須優先使用棕地和私人遊樂場地契約用地，有研究已經指出，香港的棕地及粉嶺高爾夫球場等已經足以應付香港未來的房屋需求。

釋放現有的土地資源。

郊野公園邊陲地帶（包括兩個試點和其他邊陲地帶），及在維港以外近岸及東大嶼填海，不能被視為增加土地的選項，當局亦應小心處理農地等其他天然資源，因為我們要尊重大自然。

因為我們要尊重大自然。 請土供組如實向特首林鄭月娥反映市民訴求，規劃

棕地，保護郊野邊陲地帶。 順祝 生活愉快！

Tina Yau 謹啟

☐ Urgent ☐ Return receipt ☐ Sign ☐ Encrypt ☐ Mark Subject Restricted ☐ Expand personal&public groups



Yumi Wu 對土地供應選項及相關議題的意見

11/08/2018 12:08

From: [REDACTED] To: tfls@devb.gov.hk

政府必須停止研究發展郊野公園邊陲地帶

就 貴小組針對香港未來土地供應的公眾諮詢，本人謹此表達以下意見：

政府應先用好棕地資源，及私人遊樂場地契約用地，因為粉嶺高爾夫球場和棕地等已經足以應付香港未來的房屋需求。

這將有助釋放土地資源。

政府必須停止研究發展郊野公園邊陲地帶兩個試點及其他邊陲地帶，亦不應考慮兩個涉及維港以外填海的中長期土地選項，農地發展亦須小心看待，因為郊野公園是香港市民難得的叫氣地方。

這是因為大自然也是市民優質生活的重要元素，必須保護。 請土供組如實向

特首林鄭月娥反映市民訴求，規劃棕地，保護郊野邊陲地帶。 敬祝安好！

Yumi Wu 謹啟

☐ Urgent ☐ Return receipt ☐ Sign ☐ Encrypt ☐ Mark Subject Restricted ☐ Expand personal&public groups



鄭嘉瑤對土地供應選項及相關議題的意見

11/08/2018 12:08

From: [REDACTED] To: tfls@devb.gov.hk

不應發展郊野公園邊陲地帶，守護大自然

就 貴小組針對香港未來土地供應的公眾諮詢，本人謹此表達以下意見： 當局必須首先善用棕地，及私人遊樂場地契約用地，釋放現有的土地資源。

有研究已經指出，香港的棕地及粉嶺高爾夫球場等已經足以應付香港未來的房屋需求。

政府必須停止研究發展郊野公園邊陲地帶兩個試點及其他邊陲地帶，亦不應考慮兩個涉及維港以外填海的中長期土地選項，農地發展亦須小心看待，因為郊野公園是香港市民難得的叫氣地方。

這是因為大自然也是市民優質生活的重要元素，必須保護。

本人期望土地供應專責小組能將本人意見進一步反映予政府相關部門，讓香港能真正落實可持續和以人與生態為本的發展規劃。

順祝 國泰民安！

鄭嘉瑤謹啟

☐ Urgent ☐ Return receipt ☐ Sign ☐ Encrypt ☐ Mark Subject Restricted ☐ Expand personal&public groups



Nicole tang 對土地供應選項及相關議題的意見

11/08/2018 12:07

From: [REDACTED] To: tfls@devb.gov.hk

土地供應的選項不應包括郊野公園邊陲地帶和填海

就 貴小組針對香港未來土地供應的公眾諮詢，本人謹此表達以下意見： 棕地和私人遊樂場地契約用地，必須被選為優先選項，這將有助釋放土地資源。 因為政府應糾正棕地零亂擴散的現象，好好規劃。

當局不應研究在郊野公園邊陲地帶（包括兩個試點和其他邊陲地帶）興建房屋，也不應考慮在維港以外近岸和東大嶼填海，其他天然資源（例如農地）亦要謹慎看待，因為我們不能犧牲郊野公園的重要生態和生物。

因為我們不能犧牲郊野公園的重要生態和生物。 衷心希望土地供應小組接納意見，要求政府改善規劃，保護珍貴的自然環境。 順祝 生活愉快！

Nicole tang 謹啟

☐ Urgent ☐ Return receipt ☐ Sign ☐ Encrypt ☐ Mark Subject Restricted ☐ Expand personal&public groups



Lau sau ping 對土地供應選項及相關議題的意見

11/08/2018 12:02

From:



To:

tfls@devb.gov.hk

改善規劃，用好棕地

就 貴小組針對香港未來土地供應的公眾諮詢，本人謹此表達以下意見：

政府應先用好棕地資源，及私人遊樂場地契約用地，因為粉嶺高爾夫球場和棕地等已經足以應付香港未來的房屋需求。

此舉有助改善新界的環境及令土地用得更有效率。

當局不應研究在郊野公園邊陲地帶（包括兩個試點和其他邊陲地帶）興建房屋，也不應考慮在維港以外近岸和東大嶼填海，其他天然資源（例如農地）亦要謹慎看待，因為我們不能犧牲郊野公園的重要生態和生物。

因為其他選項已經足夠。 請土地供應小組尊重民意，

為香港市民保護自然環境。 順祝 生活愉快！

Lau sau ping 謹啟

☐ Urgent ☐ Return receipt ☐ Sign ☐ Encrypt ☐ Mark Subject Restricted ☐ Expand personal&public groups



mrs chan 對土地供應選項及相關議題的意見

11/08/2018 12:02

From:



To:

tfls@devb.gov.hk

改善規劃，用好棕地

就 貴小組針對香港未來土地供應的公眾諮詢，本人謹此表達以下意見： 棕地和私人遊樂場地契約用地，必須被選為優先選項，這將有助釋放土地資源。 因為棕地有 723 公頃，更能有效為基層提供房屋需求。

政府必須停止研究發展郊野公園邊陲地帶兩個試點及其他邊陲地帶，亦不應考慮兩個涉及維港以外填海的中長期土地選項，農地發展亦須小心看待，因為郊野公園是香港 市民難得的叫氣地方。

因為郊野公園就是郊野公園，沒有所謂邊陲地帶。 請土供組回應香港人的訴求，

優先發展粉嶺高球場，解決基層上樓問題。 萬分感謝！

mrs chan 謹啟

☐ Urgent ☐ Return receipt ☐ Sign ☐ Encrypt ☐ Mark Subject Restricted ☐ Expand personal&public groups



Ng Suk Ling 對土地供應選項及相關議題的意見

11/08/2018 12:02

From: [REDACTED] To: tfls@devb.gov.hk

郊野公園邊陲地帶和填海都不應成為發展和土地供應的選項

就 貴小組針對香港未來土地供應的公眾諮詢，本人謹此表達以下意見： 當局須優先利用棕地，還有私人遊樂場地契約用地，這將提升香港土地的使用效率。 這將提升香港土地的使用效率。

政府必須停止研究發展郊野公園邊陲地帶兩個試點及其他邊陲地帶，亦不應考慮兩個 涉及維港以外填海的中長期土地選項，農地發展亦須小心看待，因為郊野公園是香港市民難得的叫氣地方。

因為郊野公園是香港市民難得的叫氣地方。 懇請土地供應小組聽取民意，令香港真正可持續發展。 祝 安好！

Ng Suk Ling 謹啟

☐ Urgent ☐ Return receipt ☐ Sign ☐ Encrypt ☐ Mark Subject Restricted ☐ Expand personal&public groups



Chan Fai 對土地供應選項及相關議題的意見

11/08/2018 11:59

From: [REDACTED] To: tfls@devb.gov.hk

致土地供應專責小組：

就 貴小組針對香港未來土地供應的公眾諮詢，本人謹此表達以下意見：

- 政府應優先發展棕地，有研究已經指出，香港的棕地及粉嶺高爾夫球場等已經足以應付香港未來的房屋需求；

- 郊野公園及其邊陲地帶以及填海都不應該成為土地供應的選項（不論是短期、中長期或概念性選項），其他的自然土地資源（如農地）亦應謹慎看待。因為這些選項都會為香港的生態環境和天然資源帶來不能逆轉的破壞。

- 請特區政府勇謀兼備，處理新界存積已久的土地規劃不公問題。

本人期望土地供應專責小組能將本人意見進一步反映予政府相關部門，讓香港能真正落實可持續和以人與生態為本的發展規劃。

順祝 台安！

Chan Fai 謹啟

☐ Urgent ☐ Return receipt ☐ Sign ☐ Encrypt ☐ Mark Subject Restricted ☐ Expand personal&public groups



Yeung yu man 對土地供應選項及相關議題的意見

11/08/2018 11:59

From:



To:

tfls@devb.gov.hk

改善規劃，用好棕地

就 貴小組針對香港未來土地供應的公眾諮詢，本人謹此表達以下意見： 當局必須首先善用棕地，及私人遊樂場地契約用地，釋放現有的土地資源。 因為棕地有 723 公頃，更能有效為基層提供房屋需求。

政府必須停止研究發展郊野公園邊陲地帶兩個試點及其他邊陲地帶，亦不應考慮兩個涉及維港以外填海的中長期土地選項，農地發展亦須小心看待，因為郊野公園是香港 市民難得的叫氣地方。

因為郊野公園就是郊野公園，沒有所謂邊陲地帶。 請土供組回應香港人的訴求，優先發展粉嶺高球場，解決基層上樓問題。 順祝 國泰民安！

Yeung yu man 謹啟

☐ Urgent ☐ Return receipt ☐ Sign ☐ Encrypt ☐ Mark Subject Restricted ☐ Expand personal&public groups



Matthew Chan 對土地供應選項及相關議題的意見

11/08/2018 11:57

From: [REDACTED] To: tfls@devb.gov.hk

不應發展郊野公園邊陲地帶，守護大自然

就 貴小組針對香港未來土地供應的公眾諮詢，本人謹此表達以下意見：當局須優先利用棕地，還有私人遊樂場地契約用地，這將提升香港土地的使用效率。因為政府應糾正棕地零亂擴散的現象，好好規劃。

當局不應研究在郊野公園邊陲地帶（包括兩個試點和其他邊陲地帶）興建房屋，也不應考慮在維港以外近岸和東大嶼填海，其他天然資源（例如農地）亦要謹慎看待，因為我們不能犧牲郊野公園的重要生態和生物。

因為郊野公園是香港市民難得的吐氣地方。懇請土地供應小組聽取民意，令香港真正可持續發展。感謝！

Matthew Chan 謹啟

☐ Urgent ☐ Return receipt ☐ Sign ☐ Encrypt ☐ Mark Subject Restricted ☐ Expand personal&public groups



Charles Cheng 對土地供應選項及相關議題的意見

11/08/2018 11:57

From:



To:

tfls@devb.gov.hk

先用棕地，糾正規劃問題

就 貴小組針對香港未來土地供應的公眾諮詢，本人謹此表達以下意見： 當局必須首先善用棕地，及私人遊樂場地契約用地，釋放現有的土地資源。 因為棕地有 723 公頃，更能有效為基層提供房屋需求。

政府不應發展郊野公園兩個試點作為中長期選項，不應研究郊野公園邊陲地帶其他地點，亦不應考慮在維港以外填海，因為填海將破壞海洋生態。

因為郊野公園就是郊野公園，沒有所謂邊陲地帶。 希望土地供應小組聆聽民意，促請政府改善規劃，令市民真正安居樂業。 敬祝安好！

Charles Cheng 謹啟

☐ Urgent ☐ Return receipt ☐ Sign ☐ Encrypt ☐ Mark Subject Restricted ☐ Expand personal&public groups



Ho yuk lin 對土地供應選項及相關議題的意見

11/08/2018 11:55

From:



To:

tfls@devb.gov.hk

改善規劃，用好棕地

就 貴小組針對香港未來土地供應的公眾諮詢，本人謹此表達以下意見：

政府必須優先使用棕地和私人遊樂場地契約用地，有研究已經指出，香港的棕地及粉嶺高爾夫球場等已經足以應付香港未來的房屋需求。

因為政府應糾正棕地零亂擴散的現象，好好規劃。

政府必須停止研究發展郊野公園邊陲地帶兩個試點及其他邊陲地帶，亦不應考慮兩個涉及維港以外填海的中長期土地選項，農地發展亦須小心看待，因為郊野公園是香港市民難得的叫氣地方。

因為我們不能犧牲郊野公園的重要生態和生物。 希望土地供應小組聆聽

民意，促請政府改善規劃，令市民真正安居樂業。 順祝 生活愉快！

Ho yuk lin 謹啟

☐ Urgent ☐ Return receipt ☐ Sign ☐ Encrypt ☐ Mark Subject Restricted ☐ Expand personal&public groups



Tung law 對土地供應選項及相關議題的意見

11/08/2018 11:55

From: [REDACTED] To: tfls@devb.gov.hk

愛護自然，不應發展郊野公園邊陲地帶

就 貴小組針對香港未來土地供應的公眾諮詢，本人謹此表達以下意見： 棕地和私人遊樂場地契約用地，必須被選為優先選項，這將有助釋放土地資源。 因為政府應糾正棕地零亂擴散的現象，好好規劃。

政府必須停止研究發展郊野公園邊陲地帶兩個試點及其他邊陲地帶，亦不應考慮兩個 涉及維港以外填海的中長期土地選項，農地發展亦須小心看待，因為郊野公園是香港市民難得的叫氣地方。

因為這些選項都會為香港的生態環境和天然資源帶來不能逆轉的破壞。

請土供組回應香港人的訴求，優先發展粉嶺高球場，解決基層上樓問題。

祝 安好！

Tung law 謹啟

☐ Urgent ☐ Return receipt ☐ Sign ☐ Encrypt ☐ Mark Subject Restricted ☐ Expand personal&public groups



Wong Candy 對土地供應選項及相關議題的意見

11/08/2018 11:53

From:



To:

tfls@devb.gov.hk

郊野公園邊陲地帶和填海都不應成為發展和土地供應的選項

就 貴小組針對香港未來土地供應的公眾諮詢，本人謹此表達以下意見： 當局必須首先善用棕地，及私人遊樂場地契約用地，釋放現有的土地資源。 這將提升香港土地的使用效率。

郊野公園邊陲地帶（包括兩個試點和其他邊陲地帶），及在維港以外近岸及東大嶼填海，不能被視為增加土地的選項，當局亦應小心處理農地等其他天然資源，因為我們要尊重大自然。

這是因為自然環境對市民亦十分重要，而政府可選擇其他土地供應選項（棕地，私人遊樂場地契約用地等）。

本人希望土地供應專責小組虛心接受市民的意見，無須開發郊野公園邊陲地帶。

感謝！

Wong Candy 謹啟

☐ Urgent ☐ Return receipt ☐ Sign ☐ Encrypt ☐ Mark Subject Restricted ☐ Expand personal&public groups



Mary Wu 對土地供應選項及相關議題的意見

11/08/2018 11:53

From: [REDACTED] To: tfls@devb.gov.hk

優先使用棕地，守護自然郊野及郊野公園邊陲地帶

就 貴小組針對香港未來土地供應的公眾諮詢，本人謹此表達以下意見：

政府必須優先使用棕地和私人遊樂場地契約用地，有研究已經指出，香港的棕地及粉嶺高爾夫球場等已經足以應付香港未來的房屋需求。

因為政府有責任全面規劃棕地，更有效運用珍貴的土地資源。

政府必須停止研究發展郊野公園邊陲地帶兩個試點及其他邊陲地帶，亦不應考慮兩個涉及維港以外填海的中長期土地選項，農地發展亦須小心看待，因為郊野公園是香港市民難得的叫氣地方。

因為填海將破壞海洋生態。 懇請土地供應小組聽取民

意，令香港真正可持續發展。 萬分感謝！

Mary Wu 謹啟

☐ Urgent ☐ Return receipt ☐ Sign ☐ Encrypt ☐ Mark Subject Restricted ☐ Expand personal&public groups



yammie wong 對土地供應選項及相關議題的意見

11/08/2018 11:51

From: [REDACTED] To: tfls@devb.gov.hk

優先發展棕地，無須發展郊野公園邊陲地帶

就 貴小組針對香港未來土地供應的公眾諮詢，本人謹此表達以下意見： 當局必須首先善用棕地，及私人遊樂場地契約用地，釋放現有的土地資源。 因為發展棕地是大勢所趨，最能回應市民上樓的需求。

當局不應發展郊野公園邊陲地帶（不論是作為中長期選項的兩個試點，或作為概念性選項），亦不應在維港以外近岸填海及發展東大嶼都會，對於發展農地也須謹慎處理，因為這些選項都會為香港的生態環境和天然資源帶來不能逆轉的破壞。

因為其他選項已經足夠。 本人期望土地供應專責小組能真的能保護我們的環境，也能讓市民安居樂業。 萬分感謝！

yammie wong 謹啟

☐ Urgent ☐ Return receipt ☐ Sign ☐ Encrypt ☐ Mark Subject Restricted ☐ Expand personal&public groups



Penny wong 對土地供應選項及相關議題的意見

11/08/2018 11:51

From: [REDACTED] To: tfls@devb.gov.hk

土地供應的選項不應包括填海和郊野公園邊陲地帶

就 貴小組針對香港未來土地供應的公眾諮詢，本人謹此表達以下意見：

政府應先用好棕地資源，及私人遊樂場地契約用地，因為粉嶺高爾夫球場和棕地等已經足以應付香港未來的房屋需求。

因為粉嶺高爾夫球場和棕地等已經足以應付香港未來的房屋需求。

政府不應發展郊野公園兩個試點作為中長期選項，不應研究郊野公園邊陲地帶其他地點，亦不應考慮在維港以外填海，因為填海將破壞海洋生態。

因為我們要尊重大自然。 懇請土地供應小組聽取民意，

令香港真正可持續發展。 順祝 台安！

Penny wong 謹啟

☐ Urgent ☐ Return receipt ☐ Sign ☐ Encrypt ☐ Mark Subject Restricted ☐ Expand personal&public groups



Mandy 對土地供應選項及相關議題的意見

11/08/2018 11:50

From: [REDACTED] To: tfls@devb.gov.hk

愛護自然，不應發展郊野公園邊陲地帶

就 貴小組針對香港未來土地供應的公眾諮詢，本人謹此表達以下意見：

政府應先用好棕地資源，及私人遊樂場地契約用地，因為粉嶺高爾夫球場和棕地等已經足以應付香港未來的房屋需求。

因為棕地同樣是珍貴的土地資源，政府必須規劃分配。

當局不應發展郊野公園邊陲地帶（不論是作為中長期選項的兩個試點，或作為概念性選項），亦不應在維港以外近岸填海及發展東大嶼都會，對於發展農地也須謹慎處理，因為這些選項都會為香港的生態環境和天然資源帶來不能逆轉的破壞。

因為這些選項都會為香港的生態環境和天然資源帶來不能逆轉的破壞。

請土地供應小組尊重民意，為香港市民保護自然環境。

祝願 閣下生活愉快！

Mandy 謹啟

☐ Urgent ☐ Return receipt ☐ Sign ☐ Encrypt ☐ Mark Subject Restricted ☐ Expand personal&public groups



Wong Kam Yin 對土地供應選項及相關議題的意見

11/08/2018 11:49

From: [REDACTED] To: tfls@devb.gov.hk

不應發展郊野公園邊陲地帶，守護大自然

就 貴小組針對香港未來土地供應的公眾諮詢，本人謹此表達以下意見：

政府應先用好棕地資源，及私人遊樂場地契約用地，因為粉嶺高爾夫球場和棕地等已經足以應付香港未來的房屋需求。

因為政府應糾正棕地零亂擴散的現象，好好規劃。

政府不應發展郊野公園兩個試點作為中長期選項，不應研究郊野公園邊陲地帶其他地點，亦不應考慮在維港以外填海，因為填海將破壞海洋生態。

因為其他選項已經足夠。 請土供組回應香港人的訴求，優先發展粉嶺高球場，

解決基層上樓問題。 敬祝安好！

Wong Kam Yin 謹啟

☐ Urgent ☐ Return receipt ☐ Sign ☐ Encrypt ☐ Mark Subject Restricted ☐ Expand personal&public groups



ericso 對土地供應選項及相關議題的意見

11/08/2018 11:47

From: [REDACTED] To: tfls@devb.gov.hk

不應發展郊野公園邊陲地帶，守護大自然

就 貴小組針對香港未來土地供應的公眾諮詢，本人謹此表達以下意見： 當局須優先利用棕地，還有私人遊樂場地契約用地，這將提升香港土地的使用效率。 此舉有助改善新界的環境及令土地用得更有效率。

郊野公園邊陲地帶（包括兩個試點和其他邊陲地帶），及在維港以外近岸及東大嶼填海，不能被視為增加土地的選項，當局亦應小心處理農地等其他天然資源，因為我們 要尊重大自然。

因為這些選項都會為香港的生態環境和天然資源帶來不能逆轉的破壞。 衷心希望土地供應小組接納意見，要求政府改善規劃，保護珍貴的自然環境。 萬分感謝！

ericso 謹啟

☐ Urgent ☐ Return receipt ☐ Sign ☐ Encrypt ☐ Mark Subject Restricted ☐ Expand personal&public groups



YSWONG 對土地供應選項及相關議題的意見

11/08/2018 11:47

From:



To:

tfls@devb.gov.hk

填海和郊野公園邊陲地帶都不應成為發展和土地供應的選項

就 貴小組針對香港未來土地供應的公眾諮詢，本人謹此表達以下意見：

政府應先用好棕地資源，及私人遊樂場地契約用地，因為粉嶺高爾夫球場和棕地等已經足以應付香港未來的房屋需求。

因為粉嶺高爾夫球場和棕地等已經足以應付香港未來的房屋需求。

政府不應發展郊野公園兩個試點作為中長期選項，不應研究郊野公園邊陲地帶其他地點，亦不應考慮在維港以外填海，因為填海將破壞海洋生態。

因為郊野公園是香港市民難得的叫氣地方。 請土供組回應香港人的訴求，

優先發展粉嶺高球場，解決基層上樓問題。 順祝 生活愉快！

YSWONG 謹啟

☐ Urgent ☐ Return receipt ☐ Sign ☐ Encrypt ☐ Mark Subject Restricted ☐ Expand personal&public groups



Chan chi wa 對土地供應選項及相關議題的意見

11/08/2018 11:46

From:



To:

tfls@devb.gov.hk

填海和郊野公園邊陲地帶都不應成為發展和土地供應的選項

就 貴小組針對香港未來土地供應的公眾諮詢，本人謹此表達以下意見： 當局必須首先善用棕地，及私人遊樂場地契約用地，釋放現有的土地資源。

因為棕地欠缺規劃及管理，若能善用，相信可以應付急切的房屋需求，為香港提供土地資源。

政府必須停止研究發展郊野公園邊陲地帶兩個試點及其他邊陲地帶，亦不應考慮兩個涉及維港以外填海的中長期土地選項，農地發展亦須小心看待，因為郊野公園是香港市民難得的叫氣地方。

因為郊野公園是香港市民難得的叫氣地方。 本人希望土地供應專責小組虛心接受市民的意見，無須開發郊野公園邊陲地帶。 祝願 閣下生活愉快！

Chan chi wa 謹啟

☐ Urgent ☐ Return receipt ☐ Sign ☐ Encrypt ☐ Mark Subject Restricted ☐ Expand personal&public groups



Sherman Sham 對土地供應選項及相關議題的意見

11/08/2018 11:45

From:



To:

tfls@devb.gov.hk

土地供應的選項不應破壞自然和郊野，包括填海和郊野公園邊陲地帶

就 貴小組針對香港未來土地供應的公眾諮詢，本人謹此表達以下意見：

政府應先用好棕地資源，及私人遊樂場地契約用地，因為粉嶺高爾夫球場和棕地等已經足以應付香港未來的房屋需求。

因為棕地有 723 公頃，更能有效為基層提供房屋需求。

當局不應發展郊野公園邊陲地帶（不論是作為中長期選項的兩個試點，或作為概念性選項），亦不應在維港以外近岸填海及發展東大嶼都會，對於發展農地也須謹慎處理，因為這些選項都會為香港的生態環境和天然資源帶來不能逆轉的破壞。

因為我們要尊重大自然。 請土地供應小組尊重民意，

為香港市民保護自然環境。 謝謝！

Sherman Sham 謹啟

☐ Urgent ☐ Return receipt ☐ Sign ☐ Encrypt ☐ Mark Subject Restricted ☐ Expand personal&public groups



Law Hung Yee 對土地供應選項及相關議題的意見

11/08/2018 11:43

From: [REDACTED] To: tfls@devb.gov.hk

優先使用棕地，守護自然郊野及郊野公園邊陲地帶

就 貴小組針對香港未來土地供應的公眾諮詢，本人謹此表達以下意見： 當局須優先利用棕地，還有私人遊樂場地契約用地，這將提升香港土地的使用效率。 因為政府應糾正棕地零亂擴散的現象，好好規劃。

政府必須停止研究發展郊野公園邊陲地帶兩個試點及其他邊陲地帶，亦不應考慮兩個 涉及維港以外填海的中長期土地選項，農地發展亦須小心看待，因為郊野公園是香港市民難得的叫氣地方。

因為郊野公園就是郊野公園，沒有所謂邊陲地帶。 請黃遠輝先生

為香港下一代著想，不要開發郊野公園邊陲地帶。 祝願 閣下生

活愉快！

Law Hung Yee 謹啟

☐ Urgent ☐ Return receipt ☐ Sign ☐ Encrypt ☐ Mark Subject Restricted ☐ Expand personal&public groups



Olivia Ying 對土地供應選項及相關議題的意見

11/08/2018 11:43

From:



To:

tfls@devb.gov.hk

郊野公園邊陲地帶和填海都不應成為發展和土地供應的選項

就 貴小組針對香港未來土地供應的公眾諮詢，本人謹此表達以下意見： 當局必須首先善用棕地，及私人遊樂場地契約用地，釋放現有的土地資源。 因為政府有責任全面規劃棕地，更有效運用珍貴的土地資源。

郊野公園邊陲地帶（包括兩個試點和其他邊陲地帶），及在維港以外近岸及東大嶼填海，不能被視為增加土地的選項，當局亦應小心處理農地等其他天然資源，因為我們要尊重大自然。

因為我們不能犧牲郊野公園的重要生態和生物。 希望土地供應小組聆聽民意，促請政府改善規劃，令市民真正安居樂業。 敬祝安好！

Olivia Ying 謹啟

☐ Urgent ☐ Return receipt ☐ Sign ☐ Encrypt ☐ Mark Subject Restricted ☐ Expand personal&public groups



Pang Yat Leung 對土地供應選項及相關議題的意見

11/08/2018 11:37

From: [REDACTED] To: tfls@devb.gov.hk

善用棕土，不應發展郊野公園邊陲地帶和填海

就 貴小組針對香港未來土地供應的公眾諮詢，本人謹此表達以下意見：

政府應先用好棕地資源，及私人遊樂場地契約用地，因為粉嶺高爾夫球場和棕地等已經足以應付香港未來的房屋需求。

因為粉嶺高爾夫球場和棕地等已經足以應付香港未來的房屋需求。

郊野公園邊陲地帶（包括兩個試點和其他邊陲地帶），及在維港以外近岸及東大嶼填海，不能被視為增加土地的選項，當局亦應小心處理農地等其他天然資源，因為我們要尊重大自然。

因為我們不能犧牲郊野公園的重要生態和生物。 請土供組如實向特首林鄭月

娥反映市民訴求，規劃棕地，保護郊野邊陲地帶。 順祝 台安！

Pang Yat Leung 謹啟

☐ Urgent ☐ Return receipt ☐ Sign ☐ Encrypt ☐ Mark Subject Restricted ☐ Expand personal&public groups



Shirley Chan 對土地供應選項及相關議題的意見

11/08/2018 11:37

From: [REDACTED] To: tfls@devb.gov.hk

善用棕土，不應發展郊野公園邊陲地帶和填海

就 貴小組針對香港未來土地供應的公眾諮詢，本人謹此表達以下意見： 當局須優先利用棕地，還有私人遊樂場地契約用地，這將提升香港土地的使用效率。 釋放現有的土地資源。

當局不應研究在郊野公園邊陲地帶（包括兩個試點和其他邊陲地帶）興建房屋，也不應考慮在維港以外近岸和東大嶼填海，其他天然資源（例如農地）亦要謹慎看待，因為我們不能犧牲郊野公園的重要生態和生物。

因為這些選項都會為香港的生態環境和天然資源帶來不能逆轉的破壞。

本人希望土地供應小組向政府反映本人意見，保護香港的自然環境。

順祝 生活愉快！

Shirley Chan 謹啟

☐ Urgent ☐ Return receipt ☐ Sign ☐ Encrypt ☐ Mark Subject Restricted ☐ Expand personal&public groups



law wing kin 對土地供應選項及相關議題的意見

11/08/2018 11:35

From: [REDACTED] To: tfls@devb.gov.hk

優先發展棕地，無須發展郊野公園邊陲地帶

就 貴小組針對香港未來土地供應的公眾諮詢，本人謹此表達以下意見： 棕地和私人遊樂場地契約用地，必須被選為優先選項，這將有助釋放土地資源。 因為棕地有 723 公頃，更能有效為基層提供房屋需求。

政府不應發展郊野公園兩個試點作為中長期選項，不應研究郊野公園邊陲地帶其他地點，亦不應考慮在維港以外填海，因為填海將破壞海洋生態。

因為填海將破壞海洋生態。 本人希望土地供應小組向政府反映本人意見，保護香港的自然環境。 順祝 生活愉快！

law wing kin 謹啟

☐ Urgent ☐ Return receipt ☐ Sign ☐ Encrypt ☐ Mark Subject Restricted ☐ Expand personal&public groups



chung pik lan 對土地供應選項及相關議題的意見

11/08/2018 11:35

From:



To:

tfls@devb.gov.hk

改善規劃，用好棕地

就 貴小組針對香港未來土地供應的公眾諮詢，本人謹此表達以下意見： 當局須優先利用棕地，還有私人遊樂場地契約用地，這將提升香港土地的使用效率。 這將提升香港土地的使用效率。

當局不應研究在郊野公園邊陲地帶（包括兩個試點和其他邊陲地帶）興建房屋，也不應考慮在維港以外近岸和東大嶼填海，其他天然資源（例如農地）亦要謹慎看待，因為我們不能犧牲郊野公園的重要生態和生物。

因為我們要尊重大自然。 衷心希望土地供應小組接納意見，要求政府改善規劃，保護珍貴的自然環境。 順祝 國泰民安！

chung pik lan 謹啟

☐ Urgent ☐ Return receipt ☐ Sign ☐ Encrypt ☐ Mark Subject Restricted ☐ Expand personal&public groups



Kelly Chan 對土地供應選項及相關議題的意見

11/08/2018 11:35

From:



To:

tfls@devb.gov.hk

愛護自然，不應發展郊野公園邊陲地帶

就 貴小組針對香港未來土地供應的公眾諮詢，本人謹此表達以下意見：

政府應先用好棕地資源，及私人遊樂場地契約用地，因為粉嶺高爾夫球場和棕地等已經足以應付香港未來的房屋需求。

因為棕地有 723 公頃，更能有效為基層提供房屋需求。

郊野公園邊陲地帶（包括兩個試點和其他邊陲地帶），及在維港以外近岸及東大嶼填海，不能被視為增加土地的選項，當局亦應小心處理農地等其他天然資源，因為我們要尊重大自然。

因為其他選項已經足夠。懇請土地供應小組聽取民意，

令香港真正可持續發展。順祝 國泰民安！

Kelly Chan 謹啟

☐ Urgent ☐ Return receipt ☐ Sign ☐ Encrypt ☐ Mark Subject Restricted ☐ Expand personal&public groups



Lo Tsung Yee 對土地供應選項及相關議題的意見

11/08/2018 11:35

From:



To:

tfls@devb.gov.hk

致土地供應專責小組：

就 貴小組針對香港未來土地供應的公眾諮詢，本人謹此表達以下意見：

- 政府應優先發展棕地，有研究已經指出，香港的棕地及粉嶺高爾夫球場等已經足以應付香港未來的房屋需求；

- 郊野公園及其邊陲地帶以及填海都不應該成為土地供應的選項（不論是短期、中長期或概念性選項），其他的自然土地資源（如農地）亦應謹慎看待。因為這些選項都會為香港的生態環境和天然資源帶來不能逆轉的破壞。

- 請特區政府勇謀兼備，處理新界存積已久的土地規劃不公問題。

本人期望土地供應專責小組能將本人意見進一步反映予政府相關部門，讓香港能真正落實可持續和以人與生態為本的發展規劃。

順祝 台安！

Lo Tsung Yee 謹啟

☐ Urgent ☐ Return receipt ☐ Sign ☐ Encrypt ☐ Mark Subject Restricted ☐ Expand personal&public groups



Noel Chan 對土地供應選項及相關議題的意見

11/08/2018 11:33

From: [REDACTED] To: tfls@devb.gov.hk

先用棕地，糾正規劃問題

就 貴小組針對香港未來土地供應的公眾諮詢，本人謹此表達以下意見： 棕地和私人遊樂場地契約用地，必須被選為優先選項，這將有助釋放土地資源。

因為棕地欠缺規劃及管理，若能善用，相信可以應付急切的房屋需求，為香港提供土地資源。

政府不應發展郊野公園兩個試點作為中長期選項，不應研究郊野公園邊陲地帶其他地點，亦不應考慮在維港以外填海，因為填海將破壞海洋生態。

因為郊野公園是香港市民難得的叫氣地方。 本人期望土地供應專責小組能真的能保護我們的環境，也能讓市民安居樂業。 順祝 台安！

Noel Chan 謹啟

☐ Urgent ☐ Return receipt ☐ Sign ☐ Encrypt ☐ Mark Subject Restricted ☐ Expand personal&public groups



蘇對土地供應選項及相關議題的意見

11/08/2018 11:33

From: [REDACTED] To: tfls@devb.gov.hk

請停止研究開發郊野公園邊陲地帶

就 貴小組針對香港未來土地供應的公眾諮詢，本人謹此表達以下意見： 當局須優先利用棕地，還有私人遊樂場地契約用地，這將提升香港土地的使用效率。

因為棕地欠缺規劃及管理，若能善用，相信可以應付急切的房屋需求，為香港提供土地資源。

政府必須停止研究發展郊野公園邊陲地帶兩個試點及其他邊陲地帶，亦不應考慮兩個涉及維港以外填海的中長期土地選項，農地發展亦須小心看待，因為郊野公園是香港市民難得的叫氣地方。

這是因為大自然也是市民優質生活的重要元素，必須保護。

本人期望土地供應專責小組能將本人意見進一步反映予政府相關部門，讓香港能真正落實可持續和以人與生態為本的發展規劃。

祝 安好！

蘇謹啟

☐ Urgent ☐ Return receipt ☐ Sign ☐ Encrypt ☐ Mark Subject Restricted ☐ Expand personal&public groups



CicelyCheung 對土地供應選項及相關議題的意見

11/08/2018 11:33

From:



To:

tfls@devb.gov.hk

改善規劃，用好棕地

就 貴小組針對香港未來土地供應的公眾諮詢，本人謹此表達以下意見：

政府應先用好棕地資源，及私人遊樂場地契約用地，因為粉嶺高爾夫球場和棕地等已經足以應付香港未來的房屋需求。

因為棕地同樣是珍貴的土地資源，政府必須規劃分配。

政府不應發展郊野公園兩個試點作為中長期選項，不應研究郊野公園邊陲地帶其他地點，亦不應考慮在維港以外填海，因為填海將破壞海洋生態。

因為其他選項已經足夠。 本人期望土地供應專責小組能真的能保護我們的環境，

也能讓市民安居樂業。 祝願 閣下生活愉快！

CicelyCheung 謹啟

☐ Urgent ☐ Return receipt ☐ Sign ☐ Encrypt ☐ Mark Subject Restricted ☐ Expand personal&public groups



Jay Wong 對土地供應選項及相關議題的意見

11/08/2018 11:31

From: [REDACTED] To: tfls@devb.gov.hk

愛護自然，不應發展郊野公園邊陲地帶

就 貴小組針對香港未來土地供應的公眾諮詢，本人謹此表達以下意見： 當局須優先利用棕地，還有私人遊樂場地契約用地，這將提升香港土地的使用效率。 這將有助釋放土地資源。

郊野公園邊陲地帶（包括兩個試點和其他邊陲地帶），及在維港以外近岸及東大嶼填海，不能被視為增加土地的選項，當局亦應小心處理農地等其他天然資源，因為我們 要尊重大自然。

這是因為大自然也是市民優質生活的重要元素，必須保護。 本人期望土地供應專責小組能真的能保護我們的環境，也能讓市民安居樂業。 敬祝安好！

Jay Wong 謹啟

☐ Urgent ☐ Return receipt ☐ Sign ☐ Encrypt ☐ Mark Subject Restricted ☐ Expand personal&public groups



Hon Chi Chong 對土地供應選項及相關議題的意見

11/08/2018 11:29

From: [REDACTED] To: tfls@devb.gov.hk

優先發展棕地，無須發展郊野公園邊陲地帶

就 貴小組針對香港未來土地供應的公眾諮詢，本人謹此表達以下意見： 當局須優先利用棕地，還有私人遊樂場地契約用地，這將提升香港土地的使用效率。 因為棕地有 723 公頃，更能有效為基層提供房屋需求。

政府不應發展郊野公園兩個試點作為中長期選項，不應研究郊野公園邊陲地帶其他地點，亦不應考慮在維港以外填海，因為填海將破壞海洋生態。

因為我們不能犧牲郊野公園的重要生態和生物。 衷心希望土地供應小組接納意見，要求政府改善規劃，保護珍貴的自然環境。 順祝 國泰民安！

Hon Chi Chong 謹啟

☐ Urgent ☐ Return receipt ☐ Sign ☐ Encrypt ☐ Mark Subject Restricted ☐ Expand personal&public groups



Radice 對土地供應選項及相關議題的意見

11/08/2018 11:28

From: [REDACTED] To: tfls@devb.gov.hk

請停止研究開發郊野公園邊陲地帶

就 貴小組針對香港未來土地供應的公眾諮詢，本人謹此表達以下意見： 當局必須首先善用棕地，及私人遊樂場地契約用地，釋放現有的土地資源。 此舉有助改善新界的環境及令土地用得更有效率。

當局不應研究在郊野公園邊陲地帶（包括兩個試點和其他邊陲地帶）興建房屋，也不 應考慮在維港以外近岸和東大嶼填海，其他天然資源（例如農地）亦要謹慎看待，因為我們不能犧牲郊野公園的重要生態和生物。

這是因為大自然也是市民優質生活的重要元素，必須保護。 請黃遠輝先生為香港下一代著想，不要開發郊野公園邊陲地帶。 謝謝！

Radice 謹啟

☐ Urgent ☐ Return receipt ☐ Sign ☐ Encrypt ☐ Mark Subject Restricted ☐ Expand personal&public groups



何對土地供應選項及相關議題的意見

11/08/2018 11:25

From:



To:

tfls@devb.gov.hk

改善規劃，用好棕地

就 貴小組針對香港未來土地供應的公眾諮詢，本人謹此表達以下意見： 當局須優先利用棕地，還有私人遊樂場地契約用地，這將提升香港土地的使用效率。 因為政府有責任全面規劃棕地，更有效運用珍貴的土地資源。

當局不應研究在郊野公園邊陲地帶（包括兩個試點和其他邊陲地帶）興建房屋，也不 應考慮在維港以外近岸和東大嶼填海，其他天然資源（例如農地）亦要謹慎看待，因為我們不能犧牲郊野公園的重要生態和生物。

因為我們不能犧牲郊野公園的重要生態和生物。

本人期望土地供應專責小組能將本人意見進一步反映予政府相關部門，讓香港能真正落實可持續和以人與生態為本的發展規劃。

順祝 生活愉快！

何謹啟

☐ Urgent ☐ Return receipt ☐ Sign ☐ Encrypt ☐ Mark Subject Restricted ☐ Expand personal&public groups



Wai kwong Ho 對土地供應選項及相關議題的意見

11/08/2018 11:25

From: [REDACTED] To: tfls@devb.gov.hk

不應發展郊野公園邊陲地帶，守護大自然

就 貴小組針對香港未來土地供應的公眾諮詢，本人謹此表達以下意見：

政府必須優先使用棕地和私人遊樂場地契約用地，有研究已經指出，香港的棕地及粉嶺高爾夫球場等已經足以應付香港未來的房屋需求。

因為粉嶺高爾夫球場和棕地等已經足以應付香港未來的房屋需求。

政府必須停止研究發展郊野公園邊陲地帶兩個試點及其他邊陲地帶，亦不應考慮兩個涉及維港以外填海的中長期土地選項，農地發展亦須小心看待，因為郊野公園是香港市民難得的叫氣地方。

因為郊野公園就是郊野公園，沒有所謂邊陲地帶。 請

土地供應小組尊重民意，為香港市民保護自然環境。

謝謝！

Wai kwong Ho 謹啟

☐ Urgent ☐ Return receipt ☐ Sign ☐ Encrypt ☐ Mark Subject Restricted ☐ Expand personal&public groups



King waiting chiu 對土地供應選項及相關議題的意見

11/08/2018 11:23

From:  To: tfls@devb.gov.hk

不應發展郊野公園邊陲地帶，守護大自然

就 貴小組針對香港未來土地供應的公眾諮詢，本人謹此表達以下意見：

政府應先用好棕地資源，及私人遊樂場地契約用地，因為粉嶺高爾夫球場和棕地等已經足以應付香港未來的房屋需求。

因為政府應糾正棕地零亂擴散的現象，好好規劃。

政府必須停止研究發展郊野公園邊陲地帶兩個試點及其他邊陲地帶，亦不應考慮兩個涉及維港以外填海的中長期土地選項，農地發展亦須小心看待，因為郊野公園是香港市民難得的叫氣地方。

因為我們要尊重大自然。 請土供組如實向特首林鄭月娥反映市民訴求，規劃

棕地，保護郊野邊陲地帶。 順祝 生活愉快！

King waiting chiu 謹啟

☐ Urgent ☐ Return receipt ☐ Sign ☐ Encrypt ☐ Mark Subject Restricted ☐ Expand personal&public groups



Tsang Sze Wan 對土地供應選項及相關議題的意見

11/08/2018 11:21

From: [REDACTED] To: tfls@devb.gov.hk

土地供應的選項不應包括填海和郊野公園邊陲地帶

就 貴小組針對香港未來土地供應的公眾諮詢，本人謹此表達以下意見：

政府必須優先使用棕地和私人遊樂場地契約用地，有研究已經指出，香港的棕地及粉嶺高爾夫球場等已經足以應付香港未來的房屋需求。

因為發展棕地是大勢所趨，最能回應市民上樓的需求。

政府必須停止研究發展郊野公園邊陲地帶兩個試點及其他邊陲地帶，亦不應考慮兩個涉及維港以外填海的中長期土地選項，農地發展亦須小心看待，因為郊野公園是香港市民難得的叫氣地方。

因為其他選項已經足夠。 懇請土地供應小組聽取民意，

令香港真正可持續發展。 祝願 閣下生活愉快！

Tsang Sze Wan 謹啟

☐ Urgent ☐ Return receipt ☐ Sign ☐ Encrypt ☐ Mark Subject Restricted ☐ Expand personal&public groups



Li Lai Ha 對土地供應選項及相關議題的意見

11/08/2018 11:21

From: [REDACTED] To: tfls@devb.gov.hk

愛護自然，不應發展郊野公園邊陲地帶

就 貴小組針對香港未來土地供應的公眾諮詢，本人謹此表達以下意見： 棕地和私人遊樂場地契約用地，必須被選為優先選項，這將有助釋放土地資源。 釋放現有的土地資源。

郊野公園邊陲地帶（包括兩個試點和其他邊陲地帶），及在維港以外近岸及東大嶼填海，不能被視為增加土地的選項，當局亦應小心處理農地等其他天然資源，因為我們要尊重大自然。

這是因為自然環境對市民亦十分重要，而政府可選擇其他土地供應選項（棕地，私人遊樂場地契約用地等）。

本人期望土地供應專責小組能真的能保護我們的環境，也能讓市民安居樂業。

祝 安好！

Li Lai Ha 謹啟

☐ Urgent ☐ Return receipt ☐ Sign ☐ Encrypt ☐ Mark Subject Restricted ☐ Expand personal&public groups



Ka Yan Liu 對土地供應選項及相關議題的意見

11/08/2018 11:17

From: [REDACTED] To: tfls@devb.gov.hk

請停止研究開發郊野公園邊陲地帶

就 貴小組針對香港未來土地供應的公眾諮詢，本人謹此表達以下意見： 棕地和私人遊樂場地契約用地，必須被選為優先選項，這將有助釋放土地資源。 因為棕地同樣是珍貴的土地資源，政府必須規劃分配。

當局不應研究在郊野公園邊陲地帶（包括兩個試點和其他邊陲地帶）興建房屋，也不應考慮在維港以外近岸和東大嶼填海，其他天然資源（例如農地）亦要謹慎看待，因為我們不能犧牲郊野公園的重要生態和生物。

因為郊野公園就是郊野公園，沒有所謂邊陲地帶。 希望土地供應小組聆聽民意，促請政府改善規劃，令市民真正安居樂業。 敬祝安好！

Ka Yan Liu 謹啟

☐ Urgent ☐ Return receipt ☐ Sign ☐ Encrypt ☐ Mark Subject Restricted ☐ Expand personal&public groups



PuiPui 對土地供應選項及相關議題的意見

11/08/2018 11:15

From:



To:

tfls@devb.gov.hk

先用棕地，糾正規劃問題

就 貴小組針對香港未來土地供應的公眾諮詢，本人謹此表達以下意見： 當局須優先利用棕地，還有私人遊樂場地契約用地，這將提升香港土地的使用效率。 因為棕地有 723 公頃，更能有效為基層提供房屋需求。

政府不應發展郊野公園兩個試點作為中長期選項，不應研究郊野公園邊陲地帶其他地點，亦不應考慮在維港以外填海，因為填海將破壞海洋生態。

因為填海將破壞海洋生態。 希望土地供應小組聆聽民意，促請政府改善規劃，令市民真正安居樂業。 祝願 閣下生活愉快！

PuiPui 謹啟

☐ Urgent ☐ Return receipt ☐ Sign ☐ Encrypt ☐ Mark Subject Restricted ☐ Expand personal&public groups



Rita law 對土地供應選項及相關議題的意見

11/08/2018 11:15

From: [REDACTED] To: tfls@devb.gov.hk

善用棕土，不應發展郊野公園邊陲地帶和填海

就 貴小組針對香港未來土地供應的公眾諮詢，本人謹此表達以下意見： 棕地和私人遊樂場地契約用地，必須被選為優先選項，這將有助釋放土地資源。 這將有助釋放土地資源。

政府必須停止研究發展郊野公園邊陲地帶兩個試點及其他邊陲地帶，亦不應考慮兩個 涉及維港以外填海的中長期土地選項，農地發展亦須小心看待，因為郊野公園是香港市民難得的叫氣地方。

因為郊野公園就是郊野公園，沒有所謂邊陲地帶。 衷心希望土地供應小組接納意見，要求政府改善規劃，保護珍貴的自然環境。 萬分感謝！

Rita law 謹啟

☐ Urgent ☐ Return receipt ☐ Sign ☐ Encrypt ☐ Mark Subject Restricted ☐ Expand personal&public groups



CKCheng 對土地供應選項及相關議題的意見

11/08/2018 11:15

From: [REDACTED] To: tfls@devb.gov.hk

土地供應的選項不應包括郊野公園邊陲地帶和填海

就 貴小組針對香港未來土地供應的公眾諮詢，本人謹此表達以下意見：

政府必須優先使用棕地和私人遊樂場地契約用地，有研究已經指出，香港的棕地及粉嶺高爾夫球場等已經足以應付香港未來的房屋需求。

因為政府有責任全面規劃棕地，更有效運用珍貴的土地資源。

郊野公園邊陲地帶（包括兩個試點和其他邊陲地帶），及在維港以外近岸及東大嶼填海，不能被視為增加土地的選項，當局亦應小心處理農地等其他天然資源，因為我們要尊重大自然。

因為填海將破壞海洋生態。 本人希望土地供應小組向政府反映本人意

見，保護香港的自然環境。 順祝 生活愉快！

C K Cheng 謹啟

☐ Urgent ☐ Return receipt ☐ Sign ☐ Encrypt ☐ Mark Subject Restricted ☐ Expand personal&public groups



Koey 對土地供應選項及相關議題的意見

11/08/2018 11:07

From: [REDACTED] To: tfls@devb.gov.hk

善用棕土，不應發展郊野公園邊陲地帶和填海

就 貴小組針對香港未來土地供應的公眾諮詢，本人謹此表達以下意見：

政府應先用好棕地資源，及私人遊樂場地契約用地，因為粉嶺高爾夫球場和棕地等已經足以應付香港未來的房屋需求。

因為棕地欠缺規劃及管理，若能善用，相信可以應付急切的房屋需求，為香港提供土地資源。

當局不應發展郊野公園邊陲地帶（不論是作為中長期選項的兩個試點，或作為概念性選項），亦不應在維港以外近岸填海及發展東大嶼都會，對於發展農地也須謹慎處理，因為這些選項都會為香港的生態環境和天然資源帶來不能逆轉的破壞。

這是因為大自然也是市民優質生活的重要元素，必須保護。 請土供組如實向

特首林鄭月娥反映市民訴求，規劃棕地，保護郊野邊陲地帶。 祝願 閣下生活愉

快！

Koey 謹啟

☐ Urgent ☐ Return receipt ☐ Sign ☐ Encrypt ☐ Mark Subject Restricted ☐ Expand personal&public groups



Ruby Tsang 對土地供應選項及相關議題的意見

11/08/2018 11:07

From:



To:

tfls@devb.gov.hk

改善規劃，用好棕地

就 貴小組針對香港未來土地供應的公眾諮詢，本人謹此表達以下意見： 棕地和私人遊樂場地契約用地，必須被選為優先選項，這將有助釋放土地資源。 釋放現有的土地資源。

當局不應研究在郊野公園邊陲地帶（包括兩個試點和其他邊陲地帶）興建房屋，也不應考慮在維港以外近岸和東大嶼填海，其他天然資源（例如農地）亦要謹慎看待，因為我們不能犧牲郊野公園的重要生態和生物。

因為我們不能犧牲郊野公園的重要生態和生物。 希望土地供應小組聆聽民意，

促請政府改善規劃，令市民真正安居樂業。 萬分感謝！

Ruby Tsang 謹啟

☐ Urgent ☐ Return receipt ☐ Sign ☐ Encrypt ☐ Mark Subject Restricted ☐ Expand personal&public groups



Amon Chow 對土地供應選項及相關議題的意見

11/08/2018 11:05

From:



To:

tfls@devb.gov.hk

改善規劃，用好棕地

就 貴小組針對香港未來土地供應的公眾諮詢，本人謹此表達以下意見： 棕地和私人遊樂場地契約用地，必須被選為優先選項，這將有助釋放土地資源。 此舉有助

改善新界的環境及令土地用得更有效率。

郊野公園邊陲地帶（包括兩個試點和其他邊陲地帶），及在維港以外近岸及東大嶼填海，不能被視為增加土地的選項，當局亦應小心處理農地等其他天然資源，因為我們 要尊重大自然。

因為我們不能犧牲郊野公園的重要生態和生物。 請土

地供應小組尊重民意，為香港市民保護自然環境。 謝謝！

Amon Chow 謹啟

☐ Urgent ☒ Return receipt ☐ Sign ☐ Encrypt ☐ Mark Subject Restricted ☐ Expand personal&public groups



Claire Law's suggestions on Land Supply - Country Parks should never be an option for development

11/08/2018 11:05

From: [REDACTED] To: tfls@devb.gov.hk

For the HKSAR Government's Task force on Land Supply

I feel very strongly that Hong Kong should not develop its country parks and am hereby submitting my feedback for the Task Force on Land Supply's public engagement as follows:

- The government should absolutely prioritise the development of brownfields. Studies have shown that there is more than sufficient land from brownfields to meet Hong Kong's housing needs;
- Country parks and their peripheries, as well as land reclamation should never be an option for development(whether short-term, mid-term, long-term or conceptual). Other areas of natural resources (such as farmland) should also be approached with extreme caution because these options will cause irreversible harm to Hong Kong's environment and natural resources;
- I earnestly request the SAR government to take a bold step forward and finally resolve Hong Kong's enduring and unjust land-planning problem.

I kindly request the Task Force on Land Supply to convey my views to the government departments responsible, so that Hong Kong can pursue a land development model that is sustainable, has integrity and will benefit everyone.

Sincerely yours,
Claire Law

☐ Urgent ☐ Return receipt ☐ Sign ☐ Encrypt ☐ Mark Subject Restricted ☐ Expand personal&public groups



YIU HUNG Cheng 對土地供應選項及相關議題的意見

11/08/2018 11:05

From: [REDACTED] To: tfls@devb.gov.hk

優先發展棕地，無須發展郊野公園邊陲地帶

就 貴小組針對香港未來土地供應的公眾諮詢，本人謹此表達以下意見： 棕地和私人遊樂場地契約用地，必須被選為優先選項，這將有助釋放土地資源。 此舉有助改善新界的環境及令土地用得更有效率。

政府不應發展郊野公園兩個試點作為中長期選項，不應研究郊野公園邊陲地帶其他地點，亦不應考慮在維港以外填海，因為填海將破壞海洋生態。

因為郊野公園是香港市民難得的叫氣地方。 本人希望土地供應小組向政府反映本人意見，保護香港的自然環境。 祝 安好！

YIU HUNG Cheng 謹啟

☐ Urgent ☐ Return receipt ☐ Sign ☐ Encrypt ☐ Mark Subject Restricted ☐ Expand personal&public groups



Lam Chi Wai 對土地供應選項及相關議題的意見

11/08/2018 11:00

From: [REDACTED] To: tfls@devb.gov.hk

郊野公園邊陲地帶和填海都不應成為發展和土地供應的選項

就 貴小組針對香港未來土地供應的公眾諮詢，本人謹此表達以下意見： 當局必須首先善用棕地，及私人遊樂場地契約用地，釋放現有的土地資源。 因為棕地可以快速解決公營房屋需求。

政府必須停止研究發展郊野公園邊陲地帶兩個試點及其他邊陲地帶，亦不應考慮兩個 涉及維港以外填海的中長期土地選項，農地發展亦須小心看待，因為郊野公園是香港市民難得的叫氣地方。

因為其他選項已經足夠。 本人希望土地供應小組向政府反映本人意見，保護香港的自然環境。 順祝 國泰民安！

Lam Chi Wai 謹啟

☐ Urgent ☐ Return receipt ☐ Sign ☐ Encrypt ☐ Mark Subject Restricted ☐ Expand personal&public groups



容偉堂對土地供應選項及相關議題的意見

11/08/2018 10:57

From:  To: tfls@devb.gov.hk

愛護自然，不應發展郊野公園邊陲地帶

就 貴小組針對香港未來土地供應的公眾諮詢，本人謹此表達以下意見：

政府應先用好棕地資源，及私人遊樂場地契約用地，因為粉嶺高爾夫球場和棕地等已經足以應付香港未來的房屋需求。

因為政府有責任全面規劃棕地，更有效運用珍貴的土地資源。

當局不應研究在郊野公園邊陲地帶（包括兩個試點和其他邊陲地帶）興建房屋，也不應考慮在維港以外近岸和東大嶼填海，其他天然資源（例如農地）亦要謹慎看待，因為我們不能犧牲郊野公園的重要生態和生物。

因為我們要尊重大自然。 請土供組如實向特首林鄭月娥反映市民訴求，規劃

棕地，保護郊野邊陲地帶。 祝願 閣下生活愉快！

容偉堂謹啟

☐ Urgent ☐ Return receipt ☐ Sign ☐ Encrypt ☐ Mark Subject Restricted ☐ Expand personal&public groups



Michelle Kong 對土地供應選項及相關議題的意見

11/08/2018 10:55

From: [REDACTED] To: tfls@devb.gov.hk

土地供應的選項不應包括填海和郊野公園邊陲地帶

就 貴小組針對香港未來土地供應的公眾諮詢，本人謹此表達以下意見： 棕地和私人遊樂場地契約用地，必須被選為優先選項，這將有助釋放土地資源。

因為棕地欠缺規劃及管理，若能善用，相信可以應付急切的房屋需求，為香港提供土地資源。

政府不應發展郊野公園兩個試點作為中長期選項，不應研究郊野公園邊陲地帶其他地點，亦不應考慮在維港以外填海，因為填海將破壞海洋生態。

因為郊野公園就是郊野公園，沒有所謂邊陲地帶。 本人期望土地供應專責小組

能真的能保護我們的環境，也能讓市民安居樂業。 順祝 國泰民安！

Michelle Kong 謹啟

☐ Urgent ☐ Return receipt ☐ Sign ☐ Encrypt ☐ Mark Subject Restricted ☐ Expand personal&public groups



NG YEE HA 對土地供應選項及相關議題的意見

11/08/2018 10:47

From: [REDACTED] To: tfls@devb.gov.hk

不應發展郊野公園邊陲地帶，守護大自然

就 貴小組針對香港未來土地供應的公眾諮詢，本人謹此表達以下意見： 棕地和私人遊樂場地契約用地，必須被選為優先選項，這將有助釋放土地資源。

因為棕地欠缺規劃及管理，若能善用，相信可以應付急切的房屋需求，為香港提供土地資源。

郊野公園邊陲地帶（包括兩個試點和其他邊陲地帶），及在維港以外近岸及東大嶼填海，不能被視為增加土地的選項，當局亦應小心處理農地等其他天然資源，因為我們要尊重大自然。

因為填海將破壞海洋生態。 請土供組回應香港人的訴求，優先發展粉嶺

高球場，解決基層上樓問題。 順祝 生活愉快！

NG YEE HA 謹啟

☐ Urgent ☐ Return receipt ☐ Sign ☐ Encrypt ☐ Mark Subject Restricted ☐ Expand personal&public groups



Tsang king sZe 對土地供應選項及相關議題的意見

11/08/2018 10:44

From: [REDACTED] To: tfls@devb.gov.hk

優先使用棕地，守護自然郊野及郊野公園邊陲地帶

就 貴小組針對香港未來土地供應的公眾諮詢，本人謹此表達以下意見：

政府應先用好棕地資源，及私人遊樂場地契約用地，因為粉嶺高爾夫球場和棕地等已經足以應付香港未來的房屋需求。

因為粉嶺高爾夫球場和棕地等已經足以應付香港未來的房屋需求。

當局不應發展郊野公園邊陲地帶（不論是作為中長期選項的兩個試點，或作為概念性選項），亦不應在維港以外近岸填海及發展東大嶼都會，對於發展農地也須謹慎處理，因為這些選項都會為香港的生態環境和天然資源帶來不能逆轉的破壞。

因為其他選項已經足夠。 請土地供應小組尊重民意，

為香港市民保護自然環境。 謝謝！

Tsang king sZe 謹啟

☐ Urgent ☐ Return receipt ☐ Sign ☐ Encrypt ☐ Mark Subject Restricted ☐ Expand personal&public groups



Wongmankin 對土地供應選項及相關議題的意見

11/08/2018 10:44

From:



To:

tfls@devb.gov.hk

填海和郊野公園邊陲地帶都不應成為發展和土地供應的選項

就 貴小組針對香港未來土地供應的公眾諮詢，本人謹此表達以下意見： 當局須優先利用棕地，還有私人遊樂場地契約用地，這將提升香港土地的使用效率。 因為粉嶺高爾夫球場和棕地等已經足以應付香港未來的房屋需求。

當局不應研究在郊野公園邊陲地帶（包括兩個試點和其他邊陲地帶）興建房屋，也不應考慮在維港以外近岸和東大嶼填海，其他天然資源（例如農地）亦要謹慎看待，因為我們不能犧牲郊野公園的重要生態和生物。

因為其他選項已經足夠。 請黃遠輝先生為香港下一代著想，不要開發郊

野公園邊陲地帶。 敬祝安好！

Wongmankin 謹啟

☐ Urgent ☐ Return receipt ☐ Sign ☐ Encrypt ☐ Mark Subject Restricted ☐ Expand personal&public groups



Jose yiu 對土地供應選項及相關議題的意見

11/08/2018 10:42

From: [REDACTED] To: tfls@devb.gov.hk

善用棕土，不應發展郊野公園邊陲地帶和填海

就 貴小組針對香港未來土地供應的公眾諮詢，本人謹此表達以下意見： 棕地和私人遊樂場地契約用地，必須被選為優先選項，這將有助釋放土地資源。 此舉有助改善新界的環境及令土地用得更有效率。

政府必須停止研究發展郊野公園邊陲地帶兩個試點及其他邊陲地帶，亦不應考慮兩個 涉及維港以外填海的中長期土地選項，農地發展亦須小心看待，因為郊野公園是香港市民難得的叫氣地方。

這是因為自然環境對市民亦十分重要，而政府可選擇其他土地供應選項（棕地，私人遊樂場地契約用地等）。

請土地供應小組尊重民意，為香港市民保護自然環境。

謝謝！

Jose yiu 謹啟

☐ Urgent ☐ Return receipt ☐ Sign ☐ Encrypt ☐ Mark Subject Restricted ☐ Expand personal&public groups



Jun Leung 對土地供應選項及相關議題的意見

11/08/2018 10:39

From:



To:

tfls@devb.gov.hk

填海和郊野公園邊陲地帶都不應成為發展和土地供應的選項

就 貴小組針對香港未來土地供應的公眾諮詢，本人謹此表達以下意見： 當局須優先利用棕地，還有私人遊樂場地契約用地，這將提升香港土地的使用效率。 此舉有助改善新界的環境及令土地用得更有效率。

當局不應研究在郊野公園邊陲地帶（包括兩個試點和其他邊陲地帶）興建房屋，也不應考慮在維港以外近岸和東大嶼填海，其他天然資源（例如農地）亦要謹慎看待，因為我們不能犧牲郊野公園的重要生態和生物。

因為我們不能犧牲郊野公園的重要生態和生物。 衷心希望土地供應小組接納意見，要求政府改善規劃，保護珍貴的自然環境。 順祝 國泰民安！

Jun Leung 謹啟

☐ Urgent ☐ Return receipt ☐ Sign ☐ Encrypt ☐ Mark Subject Restricted ☐ Expand personal&public groups



Bonnie CHENG 對土地供應選項及相關議題的意見

11/08/2018 10:35

From: [REDACTED] To: tfls@devb.gov.hk

政府必須停止研究發展郊野公園邊陲地帶

就 貴小組針對香港未來土地供應的公眾諮詢，本人謹此表達以下意見：

政府必須優先使用棕地和私人遊樂場地契約用地，有研究已經指出，香港的棕地及粉嶺高爾夫球場等已經足以應付香港未來的房屋需求。

因為粉嶺高爾夫球場和棕地等已經足以應付香港未來的房屋需求。

郊野公園邊陲地帶（包括兩個試點和其他邊陲地帶），及在維港以外近岸及東大嶼填海，不能被視為增加土地的選項，當局亦應小心處理農地等其他天然資源，因為我們要尊重大自然。

因為郊野公園是香港市民難得的叫氣地方。 請土地供

應小組尊重民意，為香港市民保護自然環境。 謝謝！

Bonnie CHENG 謹啟

☐ Urgent ☐ Return receipt ☐ Sign ☐ Encrypt ☐ Mark Subject Restricted ☐ Expand personal&public groups



Twinky Kwan 對土地供應選項及相關議題的意見

11/08/2018 10:35

From: [REDACTED] To: tfls@devb.gov.hk

請停止研究開發郊野公園邊陲地帶

就 貴小組針對香港未來土地供應的公眾諮詢，本人謹此表達以下意見：

政府應先用好棕地資源，及私人遊樂場地契約用地，因為粉嶺高爾夫球場和棕地等已經足以應付香港未來的房屋需求。

因為發展棕地是大勢所趨，最能回應市民上樓的需求。

政府必須停止研究發展郊野公園邊陲地帶兩個試點及其他邊陲地帶，亦不應考慮兩個涉及維港以外填海的中長期土地選項，農地發展亦須小心看待，因為郊野公園是香港市民難得的叫氣地方。

因為填海將破壞海洋生態。 請土供組回應香港人的訴求，優先發展粉嶺

高球場，解決基層上樓問題。 祝願 閣下生活愉快！

Twinky Kwan 謹啟

☐ Urgent ☐ Return receipt ☐ Sign ☐ Encrypt ☐ Mark Subject Restricted ☐ Expand personal&public groups



Ng KA Chun 對土地供應選項及相關議題的意見

11/08/2018 10:34

From:



To:

tfls@devb.gov.hk

改善規劃，用好棕地

就 貴小組針對香港未來土地供應的公眾諮詢，本人謹此表達以下意見：

政府應先用好棕地資源，及私人遊樂場地契約用地，因為粉嶺高爾夫球場和棕地等已經足以應付香港未來的房屋需求。

這將有助釋放土地資源。

政府必須停止研究發展郊野公園邊陲地帶兩個試點及其他邊陲地帶，亦不應考慮兩個涉及維港以外填海的中長期土地選項，農地發展亦須小心看待，因為郊野公園是香港市民難得的叫氣地方。

因為郊野公園是香港市民難得的叫氣地方。 本人期望土地供應專責小組能真

的能保護我們的環境，也能讓市民安居樂業。 敬祝安好！

Ng KA Chun 謹啟

☐ Urgent ☐ Return receipt ☐ Sign ☐ Encrypt ☐ Mark Subject Restricted ☐ Expand personal&public groups



M Hui 對土地供應選項及相關議題的意見

11/08/2018 10:32

From: [REDACTED] To: tfls@devb.gov.hk

愛護自然，不應發展郊野公園邊陲地帶

就 貴小組針對香港未來土地供應的公眾諮詢，本人謹此表達以下意見： 當局須優先利用棕地，還有私人遊樂場地契約用地，這將提升香港土地的使用效率。 這將有助釋放土地資源。

郊野公園邊陲地帶（包括兩個試點和其他邊陲地帶），及在維港以外近岸及東大嶼填海，不能被視為增加土地的選項，當局亦應小心處理農地等其他天然資源，因為我們 要尊重大自然。

因為我們不能犧牲郊野公園的重要生態和生物。 請土地供應小組尊重民意，為香港市民保護自然環境。 祝願閣下生活愉快！

M Hui 謹啟

☐ Urgent ☐ Return receipt ☐ Sign ☐ Encrypt ☐ Mark Subject Restricted ☐ Expand personal&public groups



Rocky Chang 對土地供應選項及相關議題的意見

11/08/2018 10:31

From: [REDACTED] To: tfls@devb.gov.hk

政府必須停止研究發展郊野公園邊陲地帶

就 貴小組針對香港未來土地供應的公眾諮詢，本人謹此表達以下意見： 棕地和私人遊樂場地契約用地，必須被選為優先選項，這將有助釋放土地資源。

因為棕地欠缺規劃及管理，若能善用，相信可以應付急切的房屋需求，為香港提供土地資源。

政府必須停止研究發展郊野公園邊陲地帶兩個試點及其他邊陲地帶，亦不應考慮兩個涉及維港以外填海的中長期土地選項，農地發展亦須小心看待，因為郊野公園是香港市民難得的叫氣地方。

因為我們要尊重大自然。 希望土地供應小組聆聽民意，促請政府改善規

劃，令市民真正安居樂業。 感謝！

Rocky Chang 謹啟

☐ Urgent ☐ Return receipt ☐ Sign ☐ Encrypt ☐ Mark Subject Restricted ☐ Expand personal&public groups



Nana LUK 對土地供應選項及相關議題的意見

11/08/2018 10:29

From:



To:

tfls@devb.gov.hk

先用棕地，糾正規劃問題

就 貴小組針對香港未來土地供應的公眾諮詢，本人謹此表達以下意見：

政府必須優先使用棕地和私人遊樂場地契約用地，有研究已經指出，香港的棕地及粉嶺高爾夫球場等已經足以應付香港未來的房屋需求。

因為棕地欠缺規劃及管理，若能善用，相信可以應付急切的房屋需求，為香港提供土地資源。

郊野公園邊陲地帶（包括兩個試點和其他邊陲地帶），及在維港以外近岸及東大嶼填海，不能被視為增加土地的選項，當局亦應小心處理農地等其他天然資源，因為我們 要尊重大自然。

因為郊野公園就是郊野公園，沒有所謂邊陲地帶。 請土供組如實向特首林鄭月

娥反映市民訴求，規劃棕地，保護郊野邊陲地帶。 祝願 閣下生活愉快！

Nana LUK 謹啟

☐ Urgent ☐ Return receipt ☐ Sign ☐ Encrypt ☐ Mark Subject Restricted ☐ Expand personal&public groups



Chan Yan Yan 對土地供應選項及相關議題的意見

11/08/2018 10:28

From:



To:

tfls@devb.gov.hk

土地供應的選項不應破壞自然和郊野，包括填海和郊野公園邊陲地帶

就 貴小組針對香港未來土地供應的公眾諮詢，本人謹此表達以下意見：

政府必須優先使用棕地和私人遊樂場地契約用地，有研究已經指出，香港的棕地及粉嶺高爾夫球場等已經足以應付香港未來的房屋需求。

這將提升香港土地的使用效率。

郊野公園邊陲地帶（包括兩個試點和其他邊陲地帶），及在維港以外近岸及東大嶼填海，不能被視為增加土地的選項，當局亦應小心處理農地等其他天然資源，因為我們要尊重大自然。

這是因為大自然也是市民優質生活的重要元素，必須保護。衷心希望土地供

應小組接納意見，要求政府改善規劃，保護珍貴的自然環境。祝願 閣下生活

愉快！

Chan Yan Yan 謹啟

☐ Urgent ☐ Return receipt ☐ Sign ☐ Encrypt ☐ Mark Subject Restricted ☐ Expand personal&public groups



Wong Rouisa 對土地供應選項及相關議題的意見

11/08/2018 10:28

From: [REDACTED] To: tfls@devb.gov.hk

善用棕土，不應發展郊野公園邊陲地帶和填海

就 貴小組針對香港未來土地供應的公眾諮詢，本人謹此表達以下意見： 當局必須首先善用棕地，及私人遊樂場地契約用地，釋放現有的土地資源。 因為政府有責任全面規劃棕地，更有效運用珍貴的土地資源。

當局不應研究在郊野公園邊陲地帶（包括兩個試點和其他邊陲地帶）興建房屋，也不應考慮在維港以外近岸和東大嶼填海，其他天然資源（例如農地）亦要謹慎看待，因為我們不能犧牲郊野公園的重要生態和生物。

這是因為自然環境對市民亦十分重要，而政府可選擇其他土地供應選項（棕地，私人遊樂場地契約用地等）。

本人希望土地供應小組向政府反映本人意見，保護香港的自然環境。

順祝 台安！

Wong Rouisa 謹啟

☐ Urgent ☐ Return receipt ☐ Sign ☐ Encrypt ☐ Mark Subject Restricted ☐ Expand personal&public groups



Gina 對土地供應選項及相關議題的意見

11/08/2018 10:28

From: [REDACTED] To: tfls@devb.gov.hk

不應發展郊野公園邊陲地帶，守護大自然

就 貴小組針對香港未來土地供應的公眾諮詢，本人謹此表達以下意見：

政府應先用好棕地資源，及私人遊樂場地契約用地，因為粉嶺高爾夫球場和棕地等已經足以應付香港未來的房屋需求。

因為粉嶺高爾夫球場和棕地等已經足以應付香港未來的房屋需求。

當局不應研究在郊野公園邊陲地帶（包括兩個試點和其他邊陲地帶）興建房屋，也不應考慮在維港以外近岸和東大嶼填海，其他天然資源（例如農地）亦要謹慎看待，因為我們不能犧牲郊野公園的重要生態和生物。

因為我們要尊重大自然。 請土供組如實向特首林鄭月娥反映市民訴求，規劃

棕地，保護郊野邊陲地帶。 萬分感謝！

Gina 謹啟

☐ Urgent ☐ Return receipt ☐ Sign ☐ Encrypt ☐ Mark Subject Restricted ☐ Expand personal&public groups



Carmen Easton 對土地供應選項及相關議題的意見

11/08/2018 10:28

From: [REDACTED] To: tfls@devb.gov.hk

不應發展郊野公園邊陲地帶，守護大自然

就 貴小組針對香港未來土地供應的公眾諮詢，本人謹此表達以下意見： 棕地和私人遊樂場地契約用地，必須被選為優先選項，這將有助釋放土地資源。 這將提升香港土地的使用效率。

當局不應發展郊野公園邊陲地帶（不論是作為中長期選項的兩個試點，或作為概念性選項），亦不應在維港以外近岸填海及發展東大嶼都會，對於發展農地也須謹慎處理，因為這些選項都會為香港的生態環境和天然資源帶來不能逆轉的破壞。

因為郊野公園是香港市民難得的叫氣地方。 本人期望土地供應專責小組能真的能保護我們的環境，也能讓市民安居樂業。 感謝！

Carmen Easton 謹啟

☐ Urgent ☐ Return receipt ☐ Sign ☐ Encrypt ☐ Mark Subject Restricted ☐ Expand personal&public groups



saulaiLam 對土地供應選項及相關議題的意見

11/08/2018 10:25

From: [REDACTED] To: tfls@devb.gov.hk

不應發展郊野公園邊陲地帶，守護大自然

就 貴小組針對香港未來土地供應的公眾諮詢，本人謹此表達以下意見：

政府應先用好棕地資源，及私人遊樂場地契約用地，因為粉嶺高爾夫球場和棕地等已經足以應付香港未來的房屋需求。

此舉有助改善新界的環境及令土地用得更有效率。

政府不應發展郊野公園兩個試點作為中長期選項，不應研究郊野公園邊陲地帶其他地點，亦不應考慮在維港以外填海，因為填海將破壞海洋生態。

因為填海將破壞海洋生態。 請土供組回應香港人的訴求，優先發展粉嶺高

球場，解決基層上樓問題。 感謝！

saulaiLam 謹啟

☐ Urgent ☐ Return receipt ☐ Sign ☐ Encrypt ☐ Mark Subject Restricted ☐ Expand personal&public groups



周琦對土地供應選項及相關議題的意見

11/08/2018 10:23

From:



To:

tfls@devb.gov.hk

改善規劃，用好棕地

就 貴小組針對香港未來土地供應的公眾諮詢，本人謹此表達以下意見： 當局必須首先善用棕地，及私人遊樂場地契約用地，釋放現有的土地資源。 此舉有助改善新界的環境及令土地用得更有效率。

當局不應研究在郊野公園邊陲地帶（包括兩個試點和其他邊陲地帶）興建房屋，也不 應考慮在維港以外近岸和東大嶼填海，其他天然資源（例如農地）亦要謹慎看待，因為我們不能犧牲郊野公園的重要生態和生物。

因為郊野公園是香港市民難得的叫氣地方。 請土地供應小組尊重民意，為香港市民保護自然環境。 順祝 台安！

周琦謹啟

☐ Urgent ☐ Return receipt ☐ Sign ☐ Encrypt ☐ Mark Subject Restricted ☐ Expand personal&public groups



Blue Ng 對土地供應選項及相關議題的意見

11/08/2018 10:17

From: [REDACTED] To: tfls@devb.gov.hk

填海和郊野公園邊陲地帶都不應成為發展和土地供應的選項

就 貴小組針對香港未來土地供應的公眾諮詢，本人謹此表達以下意見：

政府必須優先使用棕地和私人遊樂場地契約用地，有研究已經指出，香港的棕地及粉嶺高爾夫球場等已經足以應付香港未來的房屋需求。

此舉有助改善新界的環境及令土地用得更有效率。

郊野公園邊陲地帶（包括兩個試點和其他邊陲地帶），及在維港以外近岸及東大嶼填海，不能被視為增加土地的選項，當局亦應小心處理農地等其他天然資源，因為我們要尊重大自然。

因為填海將破壞海洋生態。 請土供組如實向特首林鄭月娥反映市民訴求，規

劃棕地，保護郊野邊陲地帶。 謝謝！

Blue Ng 謹啟

☐ Urgent ☐ Return receipt ☐ Sign ☐ Encrypt ☐ Mark Subject Restricted ☐ Expand personal&public groups



Angel Chan 對土地供應選項及相關議題的意見

11/08/2018 10:15

From: [REDACTED] To: tfls@devb.gov.hk

不應發展郊野公園邊陲地帶，守護大自然

就 貴小組針對香港未來土地供應的公眾諮詢，本人謹此表達以下意見： 棕地和私人遊樂場地契約用地，必須被選為優先選項，這將有助釋放土地資源。 這將提升香港土地的使用效率。

郊野公園邊陲地帶（包括兩個試點和其他邊陲地帶），及在維港以外近岸及東大嶼填海，不能被視為增加土地的選項，當局亦應小心處理農地等其他天然資源，因為我們 要尊重大自然。

因為我們不能犧牲郊野公園的重要生態和生物。 本人期望土地供應專責小組能真的能保護我們的環境，也能讓市民安居樂業。 萬分感謝！

Angel Chan 謹啟

☐ Urgent ☐ Return receipt ☐ Sign ☐ Encrypt ☐ Mark Subject Restricted ☐ Expand personal&public groups



Tam Hau Ying 對土地供應選項及相關議題的意見

11/08/2018 10:13

From: [REDACTED] To: tfls@devb.gov.hk

土地供應的選項不應包括填海和郊野公園邊陲地帶

就 貴小組針對香港未來土地供應的公眾諮詢，本人謹此表達以下意見：

政府應先用好棕地資源，及私人遊樂場地契約用地，因為粉嶺高爾夫球場和棕地等已經足以應付香港未來的房屋需求。

因為棕地欠缺規劃及管理，若能善用，相信可以應付急切的房屋需求，為香港提供土地資源。

當局不應發展郊野公園邊陲地帶（不論是作為中長期選項的兩個試點，或作為概念性選項），亦不應在維港以外近岸填海及發展東大嶼都會，對於發展農地也須謹慎處理，因為這些選項都會為香港的生態環境和天然資源帶來不能逆轉的破壞。

因為這些選項都會為香港的生態環境和天然資源帶來不能逆轉的破壞。 本人

期望土地供應專責小組能真的能保護我們的環境，也能讓市民安居樂業。 謝謝！

Tam Hau Ying 謹啟

☐ Urgent ☐ Return receipt ☐ Sign ☐ Encrypt ☐ Mark Subject Restricted ☐ Expand personal&public groups



Pan lee 對土地供應選項及相關議題的意見

11/08/2018 10:13

From: [REDACTED] To: tfls@devb.gov.hk

填海和郊野公園邊陲地帶都不應成為發展和土地供應的選項

就 貴小組針對香港未來土地供應的公眾諮詢，本人謹此表達以下意見： 棕地和私人遊樂場地契約用地，必須被選為優先選項，這將有助釋放土地資源。 因為政府應糾正棕地零亂擴散的現象，好好規劃。

當局不應研究在郊野公園邊陲地帶（包括兩個試點和其他邊陲地帶）興建房屋，也不應考慮在維港以外近岸和東大嶼填海，其他天然資源（例如農地）亦要謹慎看待，因為我們不能犧牲郊野公園的重要生態和生物。

這是因為大自然也是市民優質生活的重要元素，必須保護。 請土地供應小組尊重民意，為香港市民保護自然環境。

順祝 台安！

Pan lee 謹啟

☐ Urgent ☐ Return receipt ☐ Sign ☐ Encrypt ☐ Mark Subject Restricted ☐ Expand personal&public groups



Ling Chan 對土地供應選項及相關議題的意見

11/08/2018 10:11

From: [REDACTED] To: tfls@devb.gov.hk

土地供應的選項不應包括填海和郊野公園邊陲地帶

就 貴小組針對香港未來土地供應的公眾諮詢，本人謹此表達以下意見： 當局必須首先善用棕地，及私人遊樂場地契約用地，釋放現有的土地資源。 因為粉嶺高爾夫球場和棕地等已經足以應付香港未來的房屋需求。

郊野公園邊陲地帶（包括兩個試點和其他邊陲地帶），及在維港以外近岸及東大嶼填海，不能被視為增加土地的選項，當局亦應小心處理農地等其他天然資源，因為我們 要尊重大自然。

因為郊野公園是香港市民難得的叫氣地方。 本人期望土地供應專責小組能真的能保護我們的環境，也能讓市民安居樂業。 順祝 台安！

Ling Chan 謹啟

☐ Urgent ☐ Return receipt ☐ Sign ☐ Encrypt ☐ Mark Subject Restricted ☐ Expand personal&public groups



Sham siu tsun 對土地供應選項及相關議題的意見

11/08/2018 10:05

From: [REDACTED] To: tfls@devb.gov.hk

優先發展棕地，無須發展郊野公園邊陲地帶

就 貴小組針對香港未來土地供應的公眾諮詢，本人謹此表達以下意見： 棕地和私人遊樂場地契約用地，必須被選為優先選項，這將有助釋放土地資源。

有研究已經指出，香港的棕地及粉嶺高爾夫球場等已經足以應付香港未來的房屋需求。

郊野公園邊陲地帶（包括兩個試點和其他邊陲地帶），及在維港以外近岸及東大嶼填海，不能被視為增加土地的選項，當局亦應小心處理農地等其他天然資源，因為我們要尊重大自然。

因為我們要尊重大自然。 本人希望土地供應小組向政府反映本人意見，保護

香港的自然環境。 萬分感謝！

Sham siu tsun 謹啟

☐ Urgent ☐ Return receipt ☐ Sign ☐ Encrypt ☐ Mark Subject Restricted ☐ Expand personal&public groups



Alice 對土地供應選項及相關議題的意見

11/08/2018 10:05

From: [REDACTED] To: tfls@devb.gov.hk

不應發展郊野公園邊陲地帶，守護大自然

就 貴小組針對香港未來土地供應的公眾諮詢，本人謹此表達以下意見：

政府必須優先使用棕地和私人遊樂場地契約用地，有研究已經指出，香港的棕地及粉嶺高爾夫球場等已經足以應付香港未來的房屋需求。

因為政府應糾正棕地零亂擴散的現象，好好規劃。

政府必須停止研究發展郊野公園邊陲地帶兩個試點及其他邊陲地帶，亦不應考慮兩個涉及維港以外填海的中長期土地選項，農地發展亦須小心看待，因為郊野公園是香港市民難得的叫氣地方。

因為這些選項都會為香港的生態環境和天然資源帶來不能逆轉的破壞。 本人

期望土地供應專責小組能真的能保護我們的環境，也能讓市民安居樂業。 順

祝 台安！

Alice 謹啟

☐ Urgent ☐ Return receipt ☐ Sign ☐ Encrypt ☐ Mark Subject Restricted ☐ Expand personal&public groups



Lo Wing Chong 對土地供應選項及相關議題的意見

11/08/2018 10:02

From:



To:

tfls@devb.gov.hk

請停止研究開發郊野公園邊陲地帶

就 貴小組針對香港未來土地供應的公眾諮詢，本人謹此表達以下意見： 棕地和私人遊樂場地契約用地，必須被選為優先選項，這將有助釋放土地資源。 因為棕地可以快速解決公營房屋需求。

當局不應研究在郊野公園邊陲地帶（包括兩個試點和其他邊陲地帶）興建房屋，也不應考慮在維港以外近岸和東大嶼填海，其他天然資源（例如農地）亦要謹慎看待，因為我們不能犧牲郊野公園的重要生態和生物。

因為我們不能犧牲郊野公園的重要生態和生物。 希望土地供應小組聆聽

民意，促請政府改善規劃，令市民真正安居樂業。 謝謝！

Lo Wing Chong 謹啟

☐ Urgent ☐ Return receipt ☐ Sign ☐ Encrypt ☐ Mark Subject Restricted ☐ Expand personal&public groups



Sze 對土地供應選項及相關議題的意見

11/08/2018 10:01

From: [REDACTED] To: tfls@devb.gov.hk

優先使用棕地，守護自然郊野及郊野公園邊陲地帶

就 貴小組針對香港未來土地供應的公眾諮詢，本人謹此表達以下意見： 棕地和私人遊樂場地契約用地，必須被選為優先選項，這將有助釋放土地資源。 這將有助釋放土地資源。

當局不應研究在郊野公園邊陲地帶（包括兩個試點和其他邊陲地帶）興建房屋，也不 應考慮在維港以外近岸和東大嶼填海，其他天然資源（例如農地）亦要謹慎看待，因為我們不能犧牲郊野公園的重要生態和生物。

因為填海將破壞海洋生態。 衷心希望土地供應小組接納意見，要求政府改善規劃，保護珍貴的自然環境。 感謝！

Sze 謹啟

☐ Urgent ☐ Return receipt ☐ Sign ☐ Encrypt ☐ Mark Subject Restricted ☐ Expand personal&public groups



Sandy Li 對土地供應選項及相關議題的意見

11/08/2018 10:01

From:



To:

tfls@devb.gov.hk

先用棕地，糾正規劃問題

就 貴小組針對香港未來土地供應的公眾諮詢，本人謹此表達以下意見：

政府必須優先使用棕地和私人遊樂場地契約用地，有研究已經指出，香港的棕地及粉嶺高爾夫球場等已經足以應付香港未來的房屋需求。

此舉有助改善新界的環境及令土地用得更有效率。

政府必須停止研究發展郊野公園邊陲地帶兩個試點及其他邊陲地帶，亦不應考慮兩個涉及維港以外填海的中長期土地選項，農地發展亦須小心看待，因為郊野公園是香港市民難得的叫氣地方。

這是因為大自然也是市民優質生活的重要元素，必須保護。 希望土地供

應小組聆聽民意，促請政府改善規劃，令市民真正安居樂業。 萬分感謝！

Sandy Li 謹啟

☐ Urgent ☐ Return receipt ☐ Sign ☐ Encrypt ☐ Mark Subject Restricted ☐ Expand personal&public groups



Lee 對土地供應選項及相關議題的意見

11/08/2018 09:59

From: [REDACTED] To: tfls@devb.gov.hk

優先發展棕地，無須發展郊野公園邊陲地帶

就 貴小組針對香港未來土地供應的公眾諮詢，本人謹此表達以下意見： 棕地和私人遊樂場地契約用地，必須被選為優先選項，這將有助釋放土地資源。

有研究已經指出，香港的棕地及粉嶺高爾夫球場等已經足以應付香港未來的房屋需求。

政府必須停止研究發展郊野公園邊陲地帶兩個試點及其他邊陲地帶，亦不應考慮兩個涉及維港以外填海的中長期土地選項，農地發展亦須小心看待，因為郊野公園是香港市民難得的叫氣地方。

因為我們要尊重大自然。 衷心希望土地供應小組接納意見，要求政府改善規

劃，保護珍貴的自然環境。 順祝 生活愉快！

Lee 謹啟

☐ Urgent ☐ Return receipt ☐ Sign ☐ Encrypt ☐ Mark Subject Restricted ☐ Expand personal&public groups



Ho Wai Ming 對土地供應選項及相關議題的意見

11/08/2018 09:59

From: [REDACTED] To: tfls@devb.gov.hk

請停止研究開發郊野公園邊陲地帶

就 貴小組針對香港未來土地供應的公眾諮詢，本人謹此表達以下意見：

政府應先用好棕地資源，及私人遊樂場地契約用地，因為粉嶺高爾夫球場和棕地等已經足以應付香港未來的房屋需求。

因為政府應糾正棕地零亂擴散的現象，好好規劃。

郊野公園邊陲地帶（包括兩個試點和其他邊陲地帶），及在維港以外近岸及東大嶼填海，不能被視為增加土地的選項，當局亦應小心處理農地等其他天然資源，因為我們要尊重大自然。

因為郊野公園是香港市民難得的叫氣地方。 懇請土地

供應小組聽取民意，令香港真正可持續發展。 祝願 閣

下生活愉快！

Ho Wai Ming 謹啟

☐ Urgent ☐ Return receipt ☐ Sign ☐ Encrypt ☐ Mark Subject Restricted ☐ Expand personal&public groups



Daisy Lau 對土地供應選項及相關議題的意見

11/08/2018 09:56

From: [REDACTED] To: tfls@devb.gov.hk

優先使用棕地，守護自然郊野及郊野公園邊陲地帶

就 貴小組針對香港未來土地供應的公眾諮詢，本人謹此表達以下意見： 棕地和私人遊樂場地契約用地，必須被選為優先選項，這將有助釋放土地資源。 因為棕地可以快速解決公營房屋需求。

政府必須停止研究發展郊野公園邊陲地帶兩個試點及其他邊陲地帶，亦不應考慮兩個 涉及維港以外填海的中長期土地選項，農地發展亦須小心看待，因為郊野公園是香港市民難得的叫氣地方。

因為其他選項已經足夠。 衷心希望土地供應小組接納意見，要求政府改善規劃，保護珍貴的自然環境。 順祝 國泰民安！

Daisy Lau 謹啟

☐ Urgent ☐ Return receipt ☐ Sign ☐ Encrypt ☐ Mark Subject Restricted ☐ Expand personal&public groups



May choy 對土地供應選項及相關議題的意見

11/08/2018 09:53

From:



To:

tfls@devb.gov.hk

土地供應的選項不應破壞自然和郊野，包括填海和郊野公園邊陲地帶

就 貴小組針對香港未來土地供應的公眾諮詢，本人謹此表達以下意見： 當局必須首先善用棕地，及私人遊樂場地契約用地，釋放現有的土地資源。 因為棕地有

723 公頃，更能有效為基層提供房屋需求。

政府必須停止研究發展郊野公園邊陲地帶兩個試點及其他邊陲地帶，亦不應考慮兩個涉及維港以外填海的中長期土地選項，農地發展亦須小心看待，因為郊野公園是香港 市民難得的叫氣地方。

因為填海將破壞海洋生態。 請黃遠輝先生為香港下一代著想，不

要開發郊野公園邊陲地帶。 順祝 台安！

May choy 謹啟

☐ Urgent ☐ Return receipt ☐ Sign ☐ Encrypt ☐ Mark Subject Restricted ☐ Expand personal&public groups



Sum Mee Mercy Leung 對土地供應選項及相關議題的意見

11/08/2018 09:51

From:



To:

tfls@devb.gov.hk

先用棕地，糾正規劃問題

就 貴小組針對香港未來土地供應的公眾諮詢，本人謹此表達以下意見：

政府應先用好棕地資源，及私人遊樂場地契約用地，因為粉嶺高爾夫球場和棕地等已經足以應付香港未來的房屋需求。

有研究已經指出，香港的棕地及粉嶺高爾夫球場等已經足以應付香港未來的房屋需求。

政府不應發展郊野公園兩個試點作為中長期選項，不應研究郊野公園邊陲地帶其他地點，亦不應考慮在維港以外填海，因為填海將破壞海洋生態。

因為其他選項已經足夠。 請土地供應小組尊重民意，

為香港市民保護自然環境。 祝願 閣下生活愉快！

Sum Mee Mercy Leung 謹啟

☐ Urgent ☐ Return receipt ☐ Sign ☐ Encrypt ☐ Mark Subject Restricted ☐ Expand personal&public groups



Kwong Chuen Li 對土地供應選項及相關議題的意見

11/08/2018 09:49

From:



To:

tfls@devb.gov.hk

改善規劃，用好棕地

就 貴小組針對香港未來土地供應的公眾諮詢，本人謹此表達以下意見： 棕地和私人遊樂場地契約用地，必須被選為優先選項，這將有助釋放土地資源。 因為棕地可以快速解決公營房屋需求。

政府必須停止研究發展郊野公園邊陲地帶兩個試點及其他邊陲地帶，亦不應考慮兩個 涉及維港以外填海的中長期土地選項，農地發展亦須小心看待，因為郊野公園是香港市民難得的叫氣地方。

因為郊野公園就是郊野公園，沒有所謂邊陲地帶。 懇

請土地供應小組聽取民意，令香港真正可持續發展。 敬

祝安好！

Kwong Chuen Li 謹啟

☐ Urgent ☐ Return receipt ☐ Sign ☐ Encrypt ☐ Mark Subject Restricted ☐ Expand personal&public groups



Eddy Hui 對土地供應選項及相關議題的意見

11/08/2018 09:49

From:



To:

tfls@devb.gov.hk

改善規劃，用好棕地

就 貴小組針對香港未來土地供應的公眾諮詢，本人謹此表達以下意見： 棕地和私人遊樂場地契約用地，必須被選為優先選項，這將有助釋放土地資源。 因為棕地有 723 公頃，更能有效為基層提供房屋需求。

郊野公園邊陲地帶（包括兩個試點和其他邊陲地帶），及在維港以外近岸及東大嶼填海，不能被視為增加土地的選項，當局亦應小心處理農地等其他天然資源，因為我們 要尊重大自然。

這是因為大自然也是市民優質生活的重要元素，必須保護。 請土地供應小組尊重民意，為香港市民保護自然環境。 萬分感謝！

Eddy Hui 謹啟

☐ Urgent ☐ Return receipt ☐ Sign ☐ Encrypt ☐ Mark Subject Restricted ☐ Expand personal&public groups



李炜佳對土地供應選項及相關議題的意見

11/08/2018 09:47

From:



To:

tfls@devb.gov.hk

土地供應的選項不應破壞自然和郊野，包括填海和郊野公園邊陲地帶

就 貴小組針對香港未來土地供應的公眾諮詢，本人謹此表達以下意見：

政府應先用好棕地資源，及私人遊樂場地契約用地，因為粉嶺高爾夫球場和棕地等已經足以應付香港未來的房屋需求。

因為粉嶺高爾夫球場和棕地等已經足以應付香港未來的房屋需求。

當局不應研究在郊野公園邊陲地帶（包括兩個試點和其他邊陲地帶）興建房屋，也不應考慮在維港以外近岸和東大嶼填海，其他天然資源（例如農地）亦要謹慎看待，因為我們不能犧牲郊野公園的重要生態和生物。

因為我們不能犧牲郊野公園的重要生態和生物。 請土供組回應香港人的

訴求，優先發展粉嶺高球場，解決基層上樓問題。 順祝 國泰民安！

李炜佳謹啟

☐ Urgent ☐ Return receipt ☐ Sign ☐ Encrypt ☐ Mark Subject Restricted ☐ Expand personal&public groups



Edith Cheng 對土地供應選項及相關議題的意見

11/08/2018 09:47

From: [REDACTED] To: tfls@devb.gov.hk

不應發展郊野公園邊陲地帶，守護大自然

就 貴小組針對香港未來土地供應的公眾諮詢，本人謹此表達以下意見： 棕地和私人遊樂場地契約用地，必須被選為優先選項，這將有助釋放土地資源。 因為棕地同樣是珍貴的土地資源，政府必須規劃分配。

當局不應發展郊野公園邊陲地帶（不論是作為中長期選項的兩個試點，或作為概念性選項），亦不應在維港以外近岸填海及發展東大嶼都會，對於發展農地也須謹慎處理，因為這些選項都會為香港的生態環境和天然資源帶來不能逆轉的破壞。

這是因為大自然也是市民優質生活的重要元素，必須保護。 本人期望土地供應專責小組能真的能保護我們的環境，也能讓市民安居樂業。 順祝 生活愉快！

Edith Cheng 謹啟

☐ Urgent ☐ Return receipt ☐ Sign ☐ Encrypt ☐ Mark Subject Restricted ☐ Expand personal&public groups



Thomas YIP 對土地供應選項及相關議題的意見

11/08/2018 09:47

From:



To:

tfls@devb.gov.hk

填海和郊野公園邊陲地帶都不應成為發展和土地供應的選項

就 貴小組針對香港未來土地供應的公眾諮詢，本人謹此表達以下意見：

政府應先用好棕地資源，及私人遊樂場地契約用地，因為粉嶺高爾夫球場和棕地等已經足以應付香港未來的房屋需求。

此舉有助改善新界的環境及令土地用得更有效率。

政府必須停止研究發展郊野公園邊陲地帶兩個試點及其他邊陲地帶，亦不應考慮兩個涉及維港以外填海的中長期土地選項，農地發展亦須小心看待，因為郊野公園是香港市民難得的叫氣地方。

因為我們不能犧牲郊野公園的重要生態和生物。 請土

地供應小組尊重民意，為香港市民保護自然環境。 謝

謝！

Thomas YIP 謹啟

☐ Urgent ☐ Return receipt ☐ Sign ☐ Encrypt ☐ Mark Subject Restricted ☐ Expand personal&public groups



方錦梅對土地供應選項及相關議題的意見

11/08/2018 09:45

From:



To:

tfls@devb.gov.hk

改善規劃，用好棕地

就 貴小組針對香港未來土地供應的公眾諮詢，本人謹此表達以下意見： 當局須優先利用棕地，還有私人遊樂場地契約用地，這將提升香港土地的使用效率。 因為棕地有 723 公頃，更能有效為基層提供房屋需求。

郊野公園邊陲地帶（包括兩個試點和其他邊陲地帶），及在維港以外近岸及東大嶼填海，不能被視為增加土地的選項，當局亦應小心處理農地等其他天然資源，因為我們 要尊重大自然。

因為郊野公園就是郊野公園，沒有所謂邊陲地帶。 請土供組如實向特首林鄭月

娥反映市民訴求，規劃棕地，保護郊野邊陲地帶。 謝謝！

方錦梅謹啟

☐ Urgent ☐ Return receipt ☐ Sign ☐ Encrypt ☐ Mark Subject Restricted ☐ Expand personal&public groups



kwok tony 對土地供應選項及相關議題的意見

11/08/2018 09:45

From: [REDACTED] To: tfls@devb.gov.hk

土地供應的選項不應包括填海和郊野公園邊陲地帶

就 貴小組針對香港未來土地供應的公眾諮詢，本人謹此表達以下意見： 棕地和私人遊樂場地契約用地，必須被選為優先選項，這將有助釋放土地資源。 因為棕地有 723 公頃，更能有效為基層提供房屋需求。

郊野公園邊陲地帶（包括兩個試點和其他邊陲地帶），及在維港以外近岸及東大嶼填海，不能被視為增加土地的選項，當局亦應小心處理農地等其他天然資源，因為我們 要尊重大自然。

因為填海將破壞海洋生態。 衷心希望土地供應小組接納意見，要求政府改善規劃，保護珍貴的自然環境。 順祝 台安！

kwok tony 謹啟

☐ Urgent ☐ Return receipt ☐ Sign ☐ Encrypt ☐ Mark Subject Restricted ☐ Expand personal&public groups



Chong ka yu 對土地供應選項及相關議題的意見

11/08/2018 09:44

From: [REDACTED] To: tfls@devb.gov.hk

優先發展棕地，無須發展郊野公園邊陲地帶

就 貴小組針對香港未來土地供應的公眾諮詢，本人謹此表達以下意見： 當局必須首先善用棕地，及私人遊樂場地契約用地，釋放現有的土地資源。 因為粉嶺高爾夫球場和棕地等已經足以應付香港未來的房屋需求。

當局不應發展郊野公園邊陲地帶（不論是作為中長期選項的兩個試點，或作為概念性選項），亦不應在維港以外近岸填海及發展東大嶼都會，對於發展農地也須謹慎處理，因為這些選項都會為香港的生態環境和天然資源帶來不能逆轉的破壞。

因為填海將破壞海洋生態。 請土供組如實向特首林鄭月娥反映市民訴求，規劃棕地，保護郊野邊陲地帶。 順祝 國泰民安！

Chong ka yu 謹啟

☐ Urgent ☐ Return receipt ☐ Sign ☐ Encrypt ☐ Mark Subject Restricted ☐ Expand personal&public groups



Deanna wong 對土地供應選項及相關議題的意見

11/08/2018 09:43

From:



To:

tfls@devb.gov.hk

先用棕地，糾正規劃問題

就 貴小組針對香港未來土地供應的公眾諮詢，本人謹此表達以下意見： 當局必須首先善用棕地，及私人遊樂場地契約用地，釋放現有的土地資源。 因為棕地同樣是珍貴的土地資源，政府必須規劃分配。

郊野公園邊陲地帶（包括兩個試點和其他邊陲地帶），及在維港以外近岸及東大嶼填海，不能被視為增加土地的選項，當局亦應小心處理農地等其他天然資源，因為我們要尊重大自然。

因為郊野公園是香港市民難得的叫氣地方。 本人期望土地供應專責小組能真的能保護我們的環境，也能讓市民安居樂業。 敬祝安好！

Deanna wong 謹啟

☐ Urgent ☐ Return receipt ☐ Sign ☐ Encrypt ☐ Mark Subject Restricted ☐ Expand personal&public groups



Yu Wai In 對土地供應選項及相關議題的意見

11/08/2018 09:41

From:



To:

tfls@devb.gov.hk

郊野公園邊陲地帶和填海都不應成為發展和土地供應的選項

就 貴小組針對香港未來土地供應的公眾諮詢，本人謹此表達以下意見：

政府應先用好棕地資源，及私人遊樂場地契約用地，因為粉嶺高爾夫球場和棕地等已經足以應付香港未來的房屋需求。

這將有助釋放土地資源。

郊野公園邊陲地帶（包括兩個試點和其他邊陲地帶），及在維港以外近岸及東大嶼填海，不能被視為增加土地的選項，當局亦應小心處理農地等其他天然資源，因為我們要尊重大自然。

因為填海將破壞海洋生態。 請土地供應小組尊重民意，

為香港市民保護自然環境。 祝 安好！

Yu Wai In 謹啟

☐ Urgent ☐ Return receipt ☐ Sign ☐ Encrypt ☐ Mark Subject Restricted ☐ Expand personal&public groups



Jeff Wong 對土地供應選項及相關議題的意見

11/08/2018 09:39

From: [REDACTED] To: tfls@devb.gov.hk

不應發展郊野公園邊陲地帶，守護大自然

就 貴小組針對香港未來土地供應的公眾諮詢，本人謹此表達以下意見： 當局須優先利用棕地，還有私人遊樂場地契約用地，這將提升香港土地的使用效率。 因為政府有責任全面規劃棕地，更有效運用珍貴的土地資源。

郊野公園邊陲地帶（包括兩個試點和其他邊陲地帶），及在維港以外近岸及東大嶼填海，不能被視為增加土地的選項，當局亦應小心處理農地等其他天然資源，因為我們 要尊重大自然。

這是因為自然環境對市民亦十分重要，而政府可選擇其他土地供應選項（棕地，私人遊樂場地契約用地等）。

懇請土地供應小組聽取民意，令香港真正可持續發展。

祝願 閣下生活愉快！

Jeff Wong 謹啟

☐ Urgent ☐ Return receipt ☐ Sign ☐ Encrypt ☐ Mark Subject Restricted ☐ Expand personal&public groups



Honby Chow 對土地供應選項及相關議題的意見

11/08/2018 09:39

From:



To:

tfls@devb.gov.hk

請不要發展郊野公園邊陲地帶兩個試點及其他邊陲地帶地點

就 貴小組針對香港未來土地供應的公眾諮詢，本人謹此表達以下意見： 當局須優先利用棕地，還有私人遊樂場地契約用地，這將提升香港土地的使用效率。 這將有助釋放土地資源。

政府不應發展郊野公園兩個試點作為中長期選項，不應研究郊野公園邊陲地帶其他地點，亦不應考慮在維港以外填海，因為填海將破壞海洋生態。

這是因為大自然也是市民優質生活的重要元素，必須保護。 請黃遠輝

先生為香港下一代著想，不要開發郊野公園邊陲地帶。 謝謝！

Honby Chow 謹啟

☐ Urgent ☐ Return receipt ☐ Sign ☐ Encrypt ☐ Mark Subject Restricted ☐ Expand personal&public groups



黎淑明對土地供應選項及相關議題的意見

11/08/2018 09:37

From: [REDACTED] To: tfls@devb.gov.hk

優先使用棕地，守護自然郊野及郊野公園邊陲地帶

就 貴小組針對香港未來土地供應的公眾諮詢，本人謹此表達以下意見：

政府應先用好棕地資源，及私人遊樂場地契約用地，因為粉嶺高爾夫球場和棕地等已經足以應付香港未來的房屋需求。

釋放現有的土地資源。

當局不應研究在郊野公園邊陲地帶（包括兩個試點和其他邊陲地帶）興建房屋，也不應考慮在維港以外近岸和東大嶼填海，其他天然資源（例如農地）亦要謹慎看待，因為我們不能犧牲郊野公園的重要生態和生物。

這是因為大自然也是市民優質生活的重要元素，必須保護。衷心希望土地供

應小組接納意見，要求政府改善規劃，保護珍貴的自然環境。祝 安好！

黎淑明謹啟

☐ Urgent ☐ Return receipt ☐ Sign ☐ Encrypt ☐ Mark Subject Restricted ☐ Expand personal&public groups



Alfred lo 對土地供應選項及相關議題的意見

11/08/2018 09:37

From: [REDACTED] To: tfls@devb.gov.hk

優先發展棕地，無須發展郊野公園邊陲地帶

就 貴小組針對香港未來土地供應的公眾諮詢，本人謹此表達以下意見： 棕地和私人遊樂場地契約用地，必須被選為優先選項，這將有助釋放土地資源。 釋放現有的土地資源。

當局不應研究在郊野公園邊陲地帶（包括兩個試點和其他邊陲地帶）興建房屋，也不應考慮在維港以外近岸和東大嶼填海，其他天然資源（例如農地）亦要謹慎看待，因為我們不能犧牲郊野公園的重要生態和生物。

這是因為自然環境對市民亦十分重要，而政府可選擇其他土地供應選項（棕地，私人遊樂場地契約用地等）。

請土供組如實向特首林鄭月娥反映市民訴求，規劃棕地，保護郊野邊陲地帶。

感謝！

Alfred lo 謹啟

☐ Urgent ☐ Return receipt ☐ Sign ☐ Encrypt ☐ Mark Subject Restricted ☐ Expand personal&public groups



KOEY CHOW 對土地供應選項及相關議題的意見

11/08/2018 09:37

From: [REDACTED] To: tfls@devb.gov.hk

不應發展郊野公園邊陲地帶，守護大自然

就 貴小組針對香港未來土地供應的公眾諮詢，本人謹此表達以下意見： 棕地和私人遊樂場地契約用地，必須被選為優先選項，這將有助釋放土地資源。 這將有助釋放土地資源。

政府必須停止研究發展郊野公園邊陲地帶兩個試點及其他邊陲地帶，亦不應考慮兩個 涉及維港以外填海的中長期土地選項，農地發展亦須小心看待，因為郊野公園是香港市民難得的叫氣地方。

因為我們要尊重大自然。 本人期望土地供應專責小組能真的能保護我們的環境，也能讓市民安居樂業。 敬祝安好！

KOEY CHOW 謹啟

☐ Urgent ☐ Return receipt ☐ Sign ☐ Encrypt ☐ Mark Subject Restricted ☐ Expand personal&public groups



CarmancLeung 對土地供應選項及相關議題的意見

11/08/2018 09:37

From: [REDACTED] To: tfls@devb.gov.hk

土地供應的選項不應包括填海和郊野公園邊陲地帶

就 貴小組針對香港未來土地供應的公眾諮詢，本人謹此表達以下意見： 棕地和私人遊樂場地契約用地，必須被選為優先選項，這將有助釋放土地資源。 釋放現有的土地資源。

當局不應研究在郊野公園邊陲地帶（包括兩個試點和其他邊陲地帶）興建房屋，也不 應考慮在維港以外近岸和東大嶼填海，其他天然資源（例如農地）亦要謹慎看待，因為我們不能犧牲郊野公園的重要生態和生物。

這是因為大自然也是市民優質生活的重要元素，必須保護。 本人期望土地供應專責小組能真的能保護我們的環境，也能讓市民安居樂業。 祝願 閣下生活愉快！

CarmancLeung 謹啟

☐ Urgent ☐ Return receipt ☐ Sign ☐ Encrypt ☐ Mark Subject Restricted ☐ Expand personal&public groups



MR Chiu 對土地供應選項及相關議題的意見

11/08/2018 09:34

From: [REDACTED] To: tfls@devb.gov.hk

土地供應的選項不應包括填海和郊野公園邊陲地帶

就 貴小組針對香港未來土地供應的公眾諮詢，本人謹此表達以下意見： 當局須優先利用棕地，還有私人遊樂場地契約用地，這將提升香港土地的使用效率。 這將提升香港土地的使用效率。

當局不應發展郊野公園邊陲地帶（不論是作為中長期選項的兩個試點，或作為概念性選項），亦不應在維港以外近岸填海及發展東大嶼都會，對於發展農地也須謹慎處理，因為這些選項都會為香港的生態環境和天然資源帶來不能逆轉的破壞。

因為我們要尊重大自然。 請土地供應小組尊重民意，為香港市民保護自然環境。 順祝 國泰民安！

MR Chiu 謹啟

☐ Urgent ☐ Return receipt ☐ Sign ☐ Encrypt ☐ Mark Subject Restricted ☐ Expand personal&public groups



Andrea Wong 對土地供應選項及相關議題的意見

11/08/2018 09:33

From: [REDACTED] To: tfls@devb.gov.hk

土地供應的選項不應包括填海和郊野公園邊陲地帶

就 貴小組針對香港未來土地供應的公眾諮詢，本人謹此表達以下意見： 棕地和私人遊樂場地契約用地，必須被選為優先選項，這將有助釋放土地資源。 釋放現有的土地資源。

郊野公園邊陲地帶（包括兩個試點和其他邊陲地帶），及在維港以外近岸及東大嶼填海，不能被視為增加土地的選項，當局亦應小心處理農地等其他天然資源，因為我們 要尊重大自然。

因為我們不能犧牲郊野公園的重要生態和生物。 本人希望土地供應專責小組虛心接受市民的意見，無須開發郊野公園邊陲地帶。 謝謝！

Andrea Wong 謹啟

☐ Urgent ☐ Return receipt ☐ Sign ☐ Encrypt ☐ Mark Subject Restricted ☐ Expand personal&public groups



Michelle To 對土地供應選項及相關議題的意見

11/08/2018 09:31

From: [REDACTED] To: tfls@devb.gov.hk

不應發展郊野公園邊陲地帶，守護大自然

就 貴小組針對香港未來土地供應的公眾諮詢，本人謹此表達以下意見：

政府應先用好棕地資源，及私人遊樂場地契約用地，因為粉嶺高爾夫球場和棕地等已經足以應付香港未來的房屋需求。

因為粉嶺高爾夫球場和棕地等已經足以應付香港未來的房屋需求。

郊野公園邊陲地帶（包括兩個試點和其他邊陲地帶），及在維港以外近岸及東大嶼填海，不能被視為增加土地的選項，當局亦應小心處理農地等其他天然資源，因為我們要尊重大自然。

因為郊野公園是香港市民難得的叫氣地方。 本人期望土地供應專責小組能真的能保護我們的環境，也能讓市民安居樂業。 謝謝！

Michelle To 謹啟

☐ Urgent ☐ Return receipt ☐ Sign ☐ Encrypt ☐ Mark Subject Restricted ☐ Expand personal&public groups



LozmFung Yee 對土地供應選項及相關議題的意見

11/08/2018 09:31

From: [REDACTED] To: tfls@devb.gov.hk

土地供應的選項不應包括填海和郊野公園邊陲地帶

就 貴小組針對香港未來土地供應的公眾諮詢，本人謹此表達以下意見：

政府應先用好棕地資源，及私人遊樂場地契約用地，因為粉嶺高爾夫球場和棕地等已經足以應付香港未來的房屋需求。

因為棕地可以快速解決公營房屋需求。

郊野公園邊陲地帶（包括兩個試點和其他邊陲地帶），及在維港以外近岸及東大嶼填海，不能被視為增加土地的選項，當局亦應小心處理農地等其他天然資源，因為我們要尊重大自然。

因為我們要尊重大自然。 希望土地供應小組聆聽民意，促請政府改善規

劃，令市民真正安居樂業。 祝願 閣下生活愉快！

Lo zmFung Yee 謹啟

☐ Urgent ☐ Return receipt ☐ Sign ☐ Encrypt ☐ Mark Subject Restricted ☐ Expand personal&public groups



Hui Wing Yi 對土地供應選項及相關議題的意見

11/08/2018 09:31

From: [REDACTED] To: tfls@devb.gov.hk

土地供應的選項不應包括郊野公園邊陲地帶和填海

就 貴小組針對香港未來土地供應的公眾諮詢，本人謹此表達以下意見：

政府應先用好棕地資源，及私人遊樂場地契約用地，因為粉嶺高爾夫球場和棕地等已經足以應付香港未來的房屋需求。

因為棕地同樣是珍貴的土地資源，政府必須規劃分配。

政府必須停止研究發展郊野公園邊陲地帶兩個試點及其他邊陲地帶，亦不應考慮兩個涉及維港以外填海的中長期土地選項，農地發展亦須小心看待，因為郊野公園是香港市民難得的叫氣地方。

這是因為自然環境對市民亦十分重要，而政府可選擇其他土地供應選項（棕地，私人遊樂場地契約用地等）。

希望土地供應小組聆聽民意，促請政府改善規劃，令市民真正安居樂業。

祝 安好！

Hui Wing Yi 謹啟

☐ Urgent ☐ Return receipt ☐ Sign ☐ Encrypt ☐ Mark Subject Restricted ☐ Expand personal&public groups



Ms Ng 對土地供應選項及相關議題的意見

11/08/2018 09:31

From: [REDACTED] To: tfls@devb.gov.hk

善用棕土，不應發展郊野公園邊陲地帶和填海

就 貴小組針對香港未來土地供應的公眾諮詢，本人謹此表達以下意見：

政府應先用好棕地資源，及私人遊樂場地契約用地，因為粉嶺高爾夫球場和棕地等已經足以應付香港未來的房屋需求。

這將有助釋放土地資源。

郊野公園邊陲地帶（包括兩個試點和其他邊陲地帶），及在維港以外近岸及東大嶼填海，不能被視為增加土地的選項，當局亦應小心處理農地等其他天然資源，因為我們要尊重大自然。

因為其他選項已經足夠。 請土地供應小組尊重民意，

為香港市民保護自然環境。 萬分感謝！

Ms Ng 謹啟

☐ Urgent ☐ Return receipt ☐ Sign ☐ Encrypt ☐ Mark Subject Restricted ☐ Expand personal&public groups



Aurora Wong 對土地供應選項及相關議題的意見

11/08/2018 09:30

From: [REDACTED] To: tfls@devb.gov.hk

善用棕土，不應發展郊野公園邊陲地帶和填海

就 貴小組針對香港未來土地供應的公眾諮詢，本人謹此表達以下意見： 當局必須首先善用棕地，及私人遊樂場地契約用地，釋放現有的土地資源。 釋放現有的土地資源。

郊野公園邊陲地帶（包括兩個試點和其他邊陲地帶），及在維港以外近岸及東大嶼填海，不能被視為增加土地的選項，當局亦應小心處理農地等其他天然資源，因為我們 要尊重大自然。

因為我們不能犧牲郊野公園的重要生態和生物。 衷心希望土地供應小組接納意見，要求政府改善規劃，保護珍貴的自然環境。 順祝 生活愉快！

Aurora Wong 謹啟

☐ Urgent ☐ Return receipt ☐ Sign ☐ Encrypt ☐ Mark Subject Restricted ☐ Expand personal&public groups



Leung Shing Him 對土地供應選項及相關議題的意見

11/08/2018 09:30

From: [REDACTED] To: tfls@devb.gov.hk

政府必須停止研究發展郊野公園邊陲地帶

就 貴小組針對香港未來土地供應的公眾諮詢，本人謹此表達以下意見： 當局必須首先善用棕地，及私人遊樂場地契約用地，釋放現有的土地資源。 釋放現有的土地資源。

當局不應研究在郊野公園邊陲地帶（包括兩個試點和其他邊陲地帶）興建房屋，也不應考慮在維港以外近岸和東大嶼填海，其他天然資源（例如農地）亦要謹慎看待，因為我們不能犧牲郊野公園的重要生態和生物。

這是因為自然環境對市民亦十分重要，而政府可選擇其他土地供應選項（棕地，私人遊樂場地契約用地等）。

懇請土地供應小組聽取民意，令香港真正可持續發展。

祝 安好！

Leung Shing Him 謹啟

☐ Urgent ☐ Return receipt ☐ Sign ☐ Encrypt ☐ Mark Subject Restricted ☐ Expand personal&public groups



Chun Wing Jacky Yim 對土地供應選項及相關議題的意見

11/08/2018 09:30

From:



To:

tfls@devb.gov.hk

請不要發展郊野公園邊陲地帶兩個試點及其他邊陲地帶地點

就 貴小組針對香港未來土地供應的公眾諮詢，本人謹此表達以下意見： 棕地和私人遊樂場地契約用地，必須被選為優先選項，這將有助釋放土地資源。

因為棕地欠缺規劃及管理，若能善用，相信可以應付急切的房屋需求，為香港提供土地資源。

當局不應研究在郊野公園邊陲地帶（包括兩個試點和其他邊陲地帶）興建房屋，也不應考慮在維港以外近岸和東大嶼填海，其他天然資源（例如農地）亦要謹慎看待，因為我們不能犧牲郊野公園的重要生態和生物。

因為我們要尊重大自然。 請土供組如實向特首林鄭月娥反映市民訴求，規劃

棕地，保護郊野邊陲地帶。 謝謝！

Chun Wing Jacky Yim 謹啟

☐ Urgent ☐ Return receipt ☐ Sign ☐ Encrypt ☐ Mark Subject Restricted ☐ Expand personal&public groups



Karen 對土地供應選項及相關議題的意見

11/08/2018 09:28

From:



To:

tfls@devb.gov.hk

土地供應的選項不應破壞自然和郊野，包括填海和郊野公園邊陲地帶

就 貴小組針對香港未來土地供應的公眾諮詢，本人謹此表達以下意見： 當局須優先利用棕地，還有私人遊樂場地契約用地，這將提升香港土地的使用效率。

因為棕地欠缺規劃及管理，若能善用，相信可以應付急切的房屋需求，為香港提供土地資源。

政府必須停止研究發展郊野公園邊陲地帶兩個試點及其他邊陲地帶，亦不應考慮兩個涉及維港以外填海的中長期土地選項，農地發展亦須小心看待，因為郊野公園是香港市民難得的叫氣地方。

因為這些選項都會為香港的生態環境和天然資源帶來不能逆轉的破壞。

請土供組回應香港人的訴求，優先發展粉嶺高球場，解決基層上樓問題。

順祝 台安！

Karen 謹啟

☐ Urgent ☒ Return receipt ☐ Sign ☐ Encrypt ☐ Mark Subject Restricted ☐ Expand personal&public groups



Alistair Kanaan's suggestions on Land Supply - Country Parks should never be an option for development

11/08/2018 09:27

From: [REDACTED] To: tfls@devb.gov.hk

For the HKSAR Government's Task force on Land Supply

I feel very strongly that Hong Kong should not develop its country parks and am hereby submitting my feedback for the Task Force on Land Supply's public engagement as follows:

- The government should absolutely prioritise the development of brownfields. Studies have shown that there is more than sufficient land from brownfields to meet Hong Kong's housing needs;
- Country parks and their peripheries, as well as land reclamation should never be an option for development(whether short-term, mid-term, long-term or conceptual). Other areas of natural resources (such as farmland) should also be approached with extreme caution because these options will cause irreversible harm to Hong Kong's environment and natural resources;
- I earnestly request the SAR government to take a bold step forward and finally resolve Hong Kong's enduring and unjust land-planning problem.

I kindly request the Task Force on Land Supply to convey my views to the government departments responsible, so that Hong Kong can pursue a land development model that is sustainable, has integrity and will benefit everyone.

Sincerely yours,
Alistair Kanaan

☐ Urgent ☐ Return receipt ☐ Sign ☐ Encrypt ☐ Mark Subject Restricted ☐ Expand personal&public groups



Lauching wan 對土地供應選項及相關議題的意見

11/08/2018 09:25

From: [REDACTED] To: tfls@devb.gov.hk

土地供應的選項不應包括郊野公園邊陲地帶和填海

就 貴小組針對香港未來土地供應的公眾諮詢，本人謹此表達以下意見：

政府應先用好棕地資源，及私人遊樂場地契約用地，因為粉嶺高爾夫球場和棕地等已經足以應付香港未來的房屋需求。

因為棕地欠缺規劃及管理，若能善用，相信可以應付急切的房屋需求，為香港提供土地資源。

當局不應發展郊野公園邊陲地帶（不論是作為中長期選項的兩個試點，或作為概念性選項），亦不應在維港以外近岸填海及發展東大嶼都會，對於發展農地也須謹慎處理，因為這些選項都會為香港的生態環境和天然資源帶來不能逆轉的破壞。

因為郊野公園就是郊野公園，沒有所謂邊陲地帶。 請土供組如實向特首林鄭

月娥反映市民訴求，規劃棕地，保護郊野邊陲地帶。 祝 安好！

Lau ching wan 謹啟

☐ Urgent ☐ Return receipt ☐ Sign ☐ Encrypt ☐ Mark Subject Restricted ☐ Expand personal&public groups



ngfungki 對土地供應選項及相關議題的意見

11/08/2018 09:23

From: [REDACTED] To: tfls@devb.gov.hk

郊野公園邊陲地帶和填海都不應成為發展和土地供應的選項

就 貴小組針對香港未來土地供應的公眾諮詢，本人謹此表達以下意見： 棕地和私人遊樂場地契約用地，必須被選為優先選項，這將有助釋放土地資源。 因為棕地有 723 公頃，更能有效為基層提供房屋需求。

郊野公園邊陲地帶（包括兩個試點和其他邊陲地帶），及在維港以外近岸及東大嶼填海，不能被視為增加土地的選項，當局亦應小心處理農地等其他天然資源，因為我們 要尊重大自然。

因為填海將破壞海洋生態。 本人期望土地供應專責小組能真的能保護我們的環境，也能讓市民安居樂業。 順祝 生活愉快！

ngfungki 謹啟

☐ Urgent ☐ Return receipt ☐ Sign ☐ Encrypt ☐ Mark Subject Restricted ☐ Expand personal&public groups



Alice Yuen 對土地供應選項及相關議題的意見

11/08/2018 09:23

From: [REDACTED] To: tfls@devb.gov.hk

土地供應的選項不應包括填海和郊野公園邊陲地帶

就 貴小組針對香港未來土地供應的公眾諮詢，本人謹此表達以下意見： 當局須優先利用棕地，還有私人遊樂場地契約用地，這將提升香港土地的使用效率。 這將有助釋放土地資源。

當局不應研究在郊野公園邊陲地帶（包括兩個試點和其他邊陲地帶）興建房屋，也不應考慮在維港以外近岸和東大嶼填海，其他天然資源（例如農地）亦要謹慎看待，因為我們不能犧牲郊野公園的重要生態和生物。

因為其他選項已經足夠。 請黃遠輝先生為香港下一代著想，不要開發郊

野公園邊陲地帶。 萬分感謝！

Alice Yuen 謹啟

☐ Urgent ☐ Return receipt ☐ Sign ☐ Encrypt ☐ Mark Subject Restricted ☐ Expand personal&public groups



Kathy Wong 對土地供應選項及相關議題的意見

11/08/2018 09:22

From: [REDACTED] To: tfls@devb.gov.hk

不應發展郊野公園邊陲地帶，守護大自然

就 貴小組針對香港未來土地供應的公眾諮詢，本人謹此表達以下意見： 當局須優先利用棕地，還有私人遊樂場地契約用地，這將提升香港土地的使用效率。 此舉有助改善新界的環境及令土地用得更有效率。

當局不應發展郊野公園邊陲地帶（不論是作為中長期選項的兩個試點，或作為概念性選項），亦不應在維港以外近岸填海及發展東大嶼都會，對於發展農地也須謹慎處理，因為這些選項都會為香港的生態環境和天然資源帶來不能逆轉的破壞。

因為郊野公園是香港市民難得的叫氣地方。 請土供組回應香港人的訴求，

優先發展粉嶺高球場，解決基層上樓問題。 感謝！

Kathy Wong 謹啟

☐ Urgent ☐ Return receipt ☐ Sign ☐ Encrypt ☐ Mark Subject Restricted ☐ Expand personal&public groups



Cheng ck 對土地供應選項及相關議題的意見

11/08/2018 09:17

From:



To:

tfls@devb.gov.hk

先用棕地，糾正規劃問題

就 貴小組針對香港未來土地供應的公眾諮詢，本人謹此表達以下意見： 當局必須首先善用棕地，及私人遊樂場地契約用地，釋放現有的土地資源。 因為棕地有723 公頃，更能有效為基層提供房屋需求。

當局不應研究在郊野公園邊陲地帶（包括兩個試點和其他邊陲地帶）興建房屋，也不應考慮在維港以外近岸和東大嶼填海，其他天然資源（例如農地）亦要謹慎看待，因為我們不能犧牲郊野公園的重要生態和生物。

因為郊野公園就是郊野公園，沒有所謂邊陲地帶。 衷心希望土地供應小組接納意見，要求政府改善規劃，保護珍貴的自然環境。 祝願 閣下生活愉快！

Cheng c k 謹啟

☐ Urgent ☐ Return receipt ☐ Sign ☐ Encrypt ☐ Mark Subject Restricted ☐ Expand personal&public groups



Chu chun kei 對土地供應選項及相關議題的意見

11/08/2018 09:16

From:



To:

tfls@devb.gov.hk

土地供應的選項不應破壞自然和郊野，包括填海和郊野公園邊陲地帶

就 貴小組針對香港未來土地供應的公眾諮詢，本人謹此表達以下意見： 棕地和私人遊樂場地契約用地，必須被選為優先選項，這將有助釋放土地資源。 因為棕地同樣是珍貴的土地資源，政府必須規劃分配。

政府必須停止研究發展郊野公園邊陲地帶兩個試點及其他邊陲地帶，亦不應考慮兩個 涉及維港以外填海的中長期土地選項，農地發展亦須小心看待，因為郊野公園是香港市民難得的叫氣地方。

因為郊野公園就是郊野公園，沒有所謂邊陲地帶。 請黃遠輝先生

為香港下一代著想，不要開發郊野公園邊陲地帶。 順祝 台安！

Chu chun kei 謹啟

☐ Urgent ☐ Return receipt ☐ Sign ☐ Encrypt ☐ Mark Subject Restricted ☐ Expand personal&public groups



Anna wong 對土地供應選項及相關議題的意見

11/08/2018 09:16

From: [REDACTED] To: tfls@devb.gov.hk

土地供應的選項不應包括郊野公園邊陲地帶和填海

就 貴小組針對香港未來土地供應的公眾諮詢，本人謹此表達以下意見：

政府應先用好棕地資源，及私人遊樂場地契約用地，因為粉嶺高爾夫球場和棕地等已經足以應付香港未來的房屋需求。

因為棕地可以快速解決公營房屋需求。

政府必須停止研究發展郊野公園邊陲地帶兩個試點及其他邊陲地帶，亦不應考慮兩個涉及維港以外填海的中長期土地選項，農地發展亦須小心看待，因為郊野公園是香港市民難得的叫氣地方。

因為郊野公園就是郊野公園，沒有所謂邊陲地帶。 本人希望土地供應專責小組

虛心接受市民的意見，無須開發郊野公園邊陲地帶。 順祝 台安！

Anna wong 謹啟

☐ Urgent ☐ Return receipt ☐ Sign ☐ Encrypt ☐ Mark Subject Restricted ☐ Expand personal&public groups



Wong wing suet 對土地供應選項及相關議題的意見

11/08/2018 09:13

From:  To: tfls@devb.gov.hk

政府必須停止研究發展郊野公園邊陲地帶

就 貴小組針對香港未來土地供應的公眾諮詢，本人謹此表達以下意見：

政府應先用好棕地資源，及私人遊樂場地契約用地，因為粉嶺高爾夫球場和棕地等已經足以應付香港未來的房屋需求。

因為棕地欠缺規劃及管理，若能善用，相信可以應付急切的房屋需求，為香港提供土地資源。

政府必須停止研究發展郊野公園邊陲地帶兩個試點及其他邊陲地帶，亦不應考慮兩個涉及維港以外填海的中長期土地選項，農地發展亦須小心看待，因為郊野公園是香港市民難得的叫氣地方。

因為郊野公園就是郊野公園，沒有所謂邊陲地帶。 請

土地供應小組尊重民意，為香港市民保護自然環境。 敬

祝安好！

Wong wing suet 謹啟

☐ Urgent ☐ Return receipt ☐ Sign ☐ Encrypt ☐ Mark Subject Restricted ☐ Expand personal&public groups



Finn 對土地供應選項及相關議題的意見

11/08/2018 09:11

From: [REDACTED] To: tfls@devb.gov.hk

不應發展郊野公園邊陲地帶，守護大自然

就 貴小組針對香港未來土地供應的公眾諮詢，本人謹此表達以下意見：

政府應先用好棕地資源，及私人遊樂場地契約用地，因為粉嶺高爾夫球場和棕地等已經足以應付香港未來的房屋需求。

因為棕地有 723 公頃，更能有效為基層提供房屋需求。

政府必須停止研究發展郊野公園邊陲地帶兩個試點及其他邊陲地帶，亦不應考慮兩個涉及維港以外填海的中長期土地選項，農地發展亦須小心看待，因為郊野公園是香港市民難得的叫氣地方。

因為我們要尊重大自然。 請土供組回應香港人的訴求，優先發展粉嶺高球場，解決基層上樓問題。 感謝！

Finn 謹啟

☐ Urgent ☐ Return receipt ☐ Sign ☐ Encrypt ☐ Mark Subject Restricted ☐ Expand personal&public groups



Lee Po Yi Pauline對土地供應選項及相關議題的意見

11/08/2018 09:11

From:



To:

tfls@devb.gov.hk

改善規劃，用好棕地

就 貴小組針對香港未來土地供應的公眾諮詢，本人謹此表達以下意見： 當局必須首先善用棕地，及私人遊樂場地契約用地，釋放現有的土地資源。 因為棕地可以快速解決公營房屋需求。

政府必須停止研究發展郊野公園邊陲地帶兩個試點及其他邊陲地帶，亦不應考慮兩個 涉及維港以外填海的中長期土地選項，農地發展亦須小心看待，因為郊野公園是香港市民難得的叫氣地方。

因為其他選項已經足夠。 希望土地供應小組聆聽民意，促請政府改善規劃，

令市民真正安居樂業。 謝謝！

Lee Po Yi Pauline 謹啟

☐ Urgent ☐ Return receipt ☐ Sign ☐ Encrypt ☐ Mark Subject Restricted ☐ Expand personal&public groups



Jimmy 對土地供應選項及相關議題的意見

11/08/2018 09:11

From:



To:

tfls@devb.gov.hk

改善規劃，用好棕地

就 貴小組針對香港未來土地供應的公眾諮詢，本人謹此表達以下意見： 當局須優先利用棕地，還有私人遊樂場地契約用地，這將提升香港土地的使用效率。 因為棕地可以快速解決公營房屋需求。

當局不應發展郊野公園邊陲地帶（不論是作為中長期選項的兩個試點，或作為概念性選項），亦不應在維港以外近岸填海及發展東大嶼都會，對於發展農地也須謹慎處理，因為這些選項都會為香港的生態環境和天然資源帶來不能逆轉的破壞。

因為郊野公園是香港市民難得的叫氣地方。 本人期望土地供應專責小組能真的能保護我們的環境，也能讓市民安居樂業。 敬祝安好！

Jimmy 謹啟

☐ Urgent ☐ Return receipt ☐ Sign ☐ Encrypt ☐ Mark Subject Restricted ☐ Expand personal&public groups



Maggie 對土地供應選項及相關議題的意見

11/08/2018 09:07

From:



To:

tfls@devb.gov.hk

改善規劃，用好棕地

就 貴小組針對香港未來土地供應的公眾諮詢，本人謹此表達以下意見：

政府應先用好棕地資源，及私人遊樂場地契約用地，因為粉嶺高爾夫球場和棕地等已經足以應付香港未來的房屋需求。

釋放現有的土地資源。

郊野公園邊陲地帶（包括兩個試點和其他邊陲地帶），及在維港以外近岸及東大嶼填海，不能被視為增加土地的選項，當局亦應小心處理農地等其他天然資源，因為我們要尊重大自然。

因為其他選項已經足夠。 請黃遠輝先生為香港下一代著想，不要開發

郊野公園邊陲地帶。 謝謝！

Maggie 謹啟

☐ Urgent ☐ Return receipt ☐ Sign ☐ Encrypt ☐ Mark Subject Restricted ☐ Expand personal&public groups



Tszfung Ling 對土地供應選項及相關議題的意見

11/08/2018 09:07

From: [REDACTED] To: tfls@devb.gov.hk

善用棕土，不應發展郊野公園邊陲地帶和填海

就 貴小組針對香港未來土地供應的公眾諮詢，本人謹此表達以下意見： 棕地和私人遊樂場地契約用地，必須被選為優先選項，這將有助釋放土地資源。 這將有助釋放土地資源。

當局不應研究在郊野公園邊陲地帶（包括兩個試點和其他邊陲地帶）興建房屋，也不應考慮在維港以外近岸和東大嶼填海，其他天然資源（例如農地）亦要謹慎看待，因為我們不能犧牲郊野公園的重要生態和生物。

因為郊野公園就是郊野公園，沒有所謂邊陲地帶。 希望土地供應小組聆聽民意，促請政府改善規劃，令市民真正安居樂業。 敬祝安好！

Tszfung Ling 謹啟

☐ Urgent ☐ Return receipt ☐ Sign ☐ Encrypt ☐ Mark Subject Restricted ☐ Expand personal&public groups



Calvin Chan 對土地供應選項及相關議題的意見

11/08/2018 09:05

From:



To:

tfls@devb.gov.hk

郊野公園邊陲地帶和填海都不應成為發展和土地供應的選項

就 貴小組針對香港未來土地供應的公眾諮詢，本人謹此表達以下意見： 棕地和私人遊樂場地契約用地，必須被選為優先選項，這將有助釋放土地資源。 這將有助釋放土地資源。

郊野公園邊陲地帶（包括兩個試點和其他邊陲地帶），及在維港以外近岸及東大嶼填海，不能被視為增加土地的選項，當局亦應小心處理農地等其他天然資源，因為我們要尊重大自然。

這是因為大自然也是市民優質生活的重要元素，必須保護。 希望土地供應小

組聆聽民意，促請政府改善規劃，令市民真正安居樂業。 萬分感謝！

Calvin Chan 謹啟

☐ Urgent ☐ Return receipt ☐ Sign ☐ Encrypt ☐ Mark Subject Restricted ☐ Expand personal&public groups



Li ka Yee 對土地供應選項及相關議題的意見

11/08/2018 09:05

From:  To: tfls@devb.gov.hk

政府必須停止研究發展郊野公園邊陲地帶

就 貴小組針對香港未來土地供應的公眾諮詢，本人謹此表達以下意見： 棕地和私人遊樂場地契約用地，必須被選為優先選項，這將有助釋放土地資源。 這將有助釋放土地資源。

郊野公園邊陲地帶（包括兩個試點和其他邊陲地帶），及在維港以外近岸及東大嶼填海，不能被視為增加土地的選項，當局亦應小心處理農地等其他天然資源，因為我們 要尊重大自然。

因為郊野公園是香港市民難得的叫氣地方。 請土供組回應香港人的訴求，優先發展粉嶺高球場，解決基層上樓問題。 順祝 台安！

Li ka Yee 謹啟

☐ Urgent ☐ Return receipt ☐ Sign ☐ Encrypt ☐ Mark Subject Restricted ☐ Expand personal&public groups



Wong Mei Wah Connie 對土地供應選項及相關議題的意見

11/08/2018 09:05

From: [REDACTED] To: tfls@devb.gov.hk

請停止研究開發郊野公園邊陲地帶

就 貴小組針對香港未來土地供應的公眾諮詢，本人謹此表達以下意見：

政府必須優先使用棕地和私人遊樂場地契約用地，有研究已經指出，香港的棕地及粉嶺高爾夫球場等已經足以應付香港未來的房屋需求。

因為粉嶺高爾夫球場和棕地等已經足以應付香港未來的房屋需求。

政府必須停止研究發展郊野公園邊陲地帶兩個試點及其他邊陲地帶，亦不應考慮兩個涉及維港以外填海的中長期土地選項，農地發展亦須小心看待，因為郊野公園是香港市民難得的叫氣地方。

這是因為大自然也是市民優質生活的重要元素，必須保護。 請土地供應小組尊重民意，為香港市民保護自然環境。

順祝 國泰民安！

Wong Mei Wah Connie 謹啟

☐ Urgent ☐ Return receipt ☐ Sign ☐ Encrypt ☐ Mark Subject Restricted ☐ Expand personal&public groups



Esther Yau 對土地供應選項及相關議題的意見

11/08/2018 09:05

From: [REDACTED] To: tfls@devb.gov.hk

土地供應的選項不應包括郊野公園邊陲地帶和填海

就 貴小組針對香港未來土地供應的公眾諮詢，本人謹此表達以下意見： 當局須優先利用棕地，還有私人遊樂場地契約用地，這將提升香港土地的使用效率。 因為棕地可以快速解決公營房屋需求。

當局不應研究在郊野公園邊陲地帶（包括兩個試點和其他邊陲地帶）興建房屋，也不應考慮在維港以外近岸和東大嶼填海，其他天然資源（例如農地）亦要謹慎看待，因為我們不能犧牲郊野公園的重要生態和生物。

因為其他選項已經足夠。 請土供組如實向特首林鄭月娥反映市民訴求，規劃棕地，保護郊野邊陲地帶。 謝謝！

Esther Yau 謹啟

☐ Urgent ☐ Return receipt ☐ Sign ☐ Encrypt ☐ Mark Subject Restricted ☐ Expand personal&public groups



Jay Lau 對土地供應選項及相關議題的意見

11/08/2018 09:03

From:



To:

tfls@devb.gov.hk

改善規劃，用好棕地

就 貴小組針對香港未來土地供應的公眾諮詢，本人謹此表達以下意見： 棕地和私人遊樂場地契約用地，必須被選為優先選項，這將有助釋放土地資源。 此舉有助

改善新界的環境及令土地用得更有效率。

政府必須停止研究發展郊野公園邊陲地帶兩個試點及其他邊陲地帶，亦不應考慮兩個 涉及維港以外填海的中長期土地選項，農地發展亦須小心看待，因為郊野公園是香港市民難得的叫氣地方。

這是因為自然環境對市民亦十分重要，而政府可選擇其他土地供應選項（棕地，私人遊樂場地契約用地等）。

衷心希望土地供應小組接納意見，要求政府改善規劃，保護珍貴的自然環境。

順祝 國泰民安！

Jay Lau 謹啟

☐ Urgent ☐ Return receipt ☐ Sign ☐ Encrypt ☐ Mark Subject Restricted ☐ Expand personal&public groups



Winnie tam 對土地供應選項及相關議題的意見

11/08/2018 09:03

From:



To:

tfls@devb.gov.hk

請不要發展郊野公園邊陲地帶兩個試點及其他邊陲地帶地點

就 貴小組針對香港未來土地供應的公眾諮詢，本人謹此表達以下意見： 當局必須首先善用棕地，及私人遊樂場地契約用地，釋放現有的土地資源。 因為棕地有

723 公頃，更能有效為基層提供房屋需求。

郊野公園邊陲地帶（包括兩個試點和其他邊陲地帶），及在維港以外近岸及東大嶼填海，不能被視為增加土地的選項，當局亦應小心處理農地等其他天然資源，因為我們 要尊重大自然。

因為郊野公園就是郊野公園，沒有所謂邊陲地帶。 請土供組如實向特首林鄭

月娥反映市民訴求，規劃棕地，保護郊野邊陲地帶。 祝 安好！

Winnie tam 謹啟

☐ Urgent ☐ Return receipt ☐ Sign ☐ Encrypt ☐ Mark Subject Restricted ☐ Expand personal&public groups



So Wai Kwan 對土地供應選項及相關議題的意見

11/08/2018 09:00

From: [REDACTED] To: tfls@devb.gov.hk

郊野公園邊陲地帶和填海都不應成為發展和土地供應的選項

就 貴小組針對香港未來土地供應的公眾諮詢，本人謹此表達以下意見： 當局必須首先善用棕地，及私人遊樂場地契約用地，釋放現有的土地資源。 因為政府有責任全面規劃棕地，更有效運用珍貴的土地資源。

政府必須停止研究發展郊野公園邊陲地帶兩個試點及其他邊陲地帶，亦不應考慮兩個 涉及維港以外填海的中長期土地選項，農地發展亦須小心看待，因為郊野公園是香港市民難得的叫氣地方。

因為填海將破壞海洋生態。 希望土地供應小組聆聽民意，促請政府改善規劃，令市民真正安居樂業。 謝謝！

So Wai Kwan 謹啟

☐ Urgent ☐ Return receipt ☐ Sign ☐ Encrypt ☐ Mark Subject Restricted ☐ Expand personal&public groups



Lam 對土地供應選項及相關議題的意見

11/08/2018 08:57

From: [REDACTED] To: tfls@devb.gov.hk

善用棕土，不應發展郊野公園邊陲地帶和填海

就 貴小組針對香港未來土地供應的公眾諮詢，本人謹此表達以下意見： 當局須優先利用棕地，還有私人遊樂場地契約用地，這將提升香港土地的使用效率。 這將提升香港土地的使用效率。

政府必須停止研究發展郊野公園邊陲地帶兩個試點及其他邊陲地帶，亦不應考慮兩個 涉及維港以外填海的中長期土地選項，農地發展亦須小心看待，因為郊野公園是香港市民難得的叫氣地方。

這是因為大自然也是市民優質生活的重要元素，必須保護。 請土地供應小組尊重民意，為香港市民保護自然環境。 萬分感謝！

Lam 謹啟

☐ Urgent ☐ Return receipt ☐ Sign ☐ Encrypt ☐ Mark Subject Restricted ☐ Expand personal&public groups



Gaelle Lam 對土地供應選項及相關議題的意見

11/08/2018 08:57

From: [REDACTED] To: tfls@devb.gov.hk

請停止研究開發郊野公園邊陲地帶

就 貴小組針對香港未來土地供應的公眾諮詢，本人謹此表達以下意見：當局須優先利用棕地，還有私人遊樂場地契約用地，這將提升香港土地的使用效率。因為棕地有 723 公頃，更能有效為基層提供房屋需求。

政府必須停止研究發展郊野公園邊陲地帶兩個試點及其他邊陲地帶，亦不應考慮兩個涉及維港以外填海的中長期土地選項，農地發展亦須小心看待，因為郊野公園是香港市民難得的叫氣地方。

因為郊野公園是香港市民難得的叫氣地方。希望土地供應小組聆聽民意，促請政府改善規劃，令市民真正安居樂業。萬分感謝！

Gaelle Lam 謹啟

☐ Urgent ☐ Return receipt ☐ Sign ☐ Encrypt ☐ Mark Subject Restricted ☐ Expand personal&public groups



區建恒對土地供應選項及相關議題的意見

11/08/2018 08:57

From:



To:

tfls@devb.gov.hk

土地供應的選項不應破壞自然和郊野，包括填海和郊野公園邊陲地帶

就 貴小組針對香港未來土地供應的公眾諮詢，本人謹此表達以下意見：

政府應先用好棕地資源，及私人遊樂場地契約用地，因為粉嶺高爾夫球場和棕地等已經足以應付香港未來的房屋需求。

因為棕地欠缺規劃及管理，若能善用，相信可以應付急切的房屋需求，為香港提供土地資源。

當局不應發展郊野公園邊陲地帶（不論是作為中長期選項的兩個試點，或作為概念性選項），亦不應在維港以外近岸填海及發展東大嶼都會，對於發展農地也須謹慎處理，因為這些選項都會為香港的生態環境和天然資源帶來不能逆轉的破壞。

因為我們要尊重大自然。 本人希望土地供應小組向政府反映本人意見，

保護香港的自然環境。 祝 安好！

區建恒謹啟

☐ Urgent ☐ Return receipt ☐ Sign ☐ Encrypt ☐ Mark Subject Restricted ☐ Expand personal&public groups



kammy 對土地供應選項及相關議題的意見

11/08/2018 08:57

From: [REDACTED] To: tfls@devb.gov.hk

善用棕土，不應發展郊野公園邊陲地帶和填海

就 貴小組針對香港未來土地供應的公眾諮詢，本人謹此表達以下意見：

政府應先用好棕地資源，及私人遊樂場地契約用地，因為粉嶺高爾夫球場和棕地等已經足以應付香港未來的房屋需求。

有研究已經指出，香港的棕地及粉嶺高爾夫球場等已經足以應付香港未來的房屋需求。

政府必須停止研究發展郊野公園邊陲地帶兩個試點及其他邊陲地帶，亦不應考慮兩個涉及維港以外填海的中長期土地選項，農地發展亦須小心看待，因為郊野公園是香港市民難得的叫氣地方。

因為郊野公園就是郊野公園，沒有所謂邊陲地帶。請土供組如實向特首林鄭

月娥反映市民訴求，規劃棕地，保護郊野邊陲地帶。祝 安好！

kammy 謹啟

☐ Urgent ☐ Return receipt ☐ Sign ☐ Encrypt ☐ Mark Subject Restricted ☐ Expand personal&public groups



慈對土地供應選項及相關議題的意見

11/08/2018 08:55

From: [REDACTED] To: tfls@devb.gov.hk

土地供應的選項不應包括填海和郊野公園邊陲地帶

就 貴小組針對香港未來土地供應的公眾諮詢，本人謹此表達以下意見：

政府應先用好棕地資源，及私人遊樂場地契約用地，因為粉嶺高爾夫球場和棕地等已經足以應付香港未來的房屋需求。

此舉有助改善新界的環境及令土地用得更有效率。

當局不應研究在郊野公園邊陲地帶（包括兩個試點和其他邊陲地帶）興建房屋，也不應考慮在維港以外近岸和東大嶼填海，其他天然資源（例如農地）亦要謹慎看待，因為我們不能犧牲郊野公園的重要生態和生物。

因為我們要尊重大自然。 請土地供應小組尊重民意，

為香港市民保護自然環境。 順祝 國泰民安！

慈謹啟

☐ Urgent ☐ Return receipt ☐ Sign ☐ Encrypt ☐ Mark Subject Restricted ☐ Expand personal&public groups



羅健榮對土地供應選項及相關議題的意見

11/08/2018 08:55

From: [REDACTED] To: tfls@devb.gov.hk

優先發展棕地，無須發展郊野公園邊陲地帶

就 貴小組針對香港未來土地供應的公眾諮詢，本人謹此表達以下意見： 當局須優先利用棕地，還有私人遊樂場地契約用地，這將提升香港土地的使用效率。 因為棕地同樣是珍貴的土地資源，政府必須規劃分配。

當局不應研究在郊野公園邊陲地帶（包括兩個試點和其他邊陲地帶）興建房屋，也不 應考慮在維港以外近岸和東大嶼填海，其他天然資源（例如農地）亦要謹慎看待，因為我們不能犧牲郊野公園的重要生態和生物。

因為我們不能犧牲郊野公園的重要生態和生物。 懇請

土地供應小組聽取民意，令香港真正可持續發展。 順祝

生活愉快！

羅健榮謹啟

☐ Urgent ☐ Return receipt ☐ Sign ☐ Encrypt ☐ Mark Subject Restricted ☐ Expand personal&public groups



Ivan Lam 對土地供應選項及相關議題的意見

11/08/2018 08:55

From:



To:

tfls@devb.gov.hk

請停止研究開發郊野公園邊陲地帶

就 貴小組針對香港未來土地供應的公眾諮詢，本人謹此表達以下意見：

政府應先用好棕地資源，及私人遊樂場地契約用地，因為粉嶺高爾夫球場和棕地等已經足以應付香港未來的房屋需求。

釋放現有的土地資源。

政府不應發展郊野公園兩個試點作為中長期選項，不應研究郊野公園邊陲地帶其他地點，亦不應考慮在維港以外填海，因為填海將破壞海洋生態。

因為其他選項已經足夠。 希望土地供應小組聆聽民意，促請政府改善規劃，

令市民真正安居樂業。 順祝 國泰民安！

Ivan Lam 謹啟

☐ Urgent ☐ Return receipt ☐ Sign ☐ Encrypt ☐ Mark Subject Restricted ☐ Expand personal&public groups



林秀英對土地供應選項及相關議題的意見

11/08/2018 08:52

From:



To:

tfls@devb.gov.hk

改善規劃，用好棕地

就 貴小組針對香港未來土地供應的公眾諮詢，本人謹此表達以下意見：

政府必須優先使用棕地和私人遊樂場地契約用地，有研究已經指出，香港的棕地及粉嶺高爾夫球場等已經足以應付香港未來的房屋需求。

這將有助釋放土地資源。

當局不應研究在郊野公園邊陲地帶（包括兩個試點和其他邊陲地帶）興建房屋，也不應考慮在維港以外近岸和東大嶼填海，其他天然資源（例如農地）亦要謹慎看待，因為我們不能犧牲郊野公園的重要生態和生物。

因為我們要尊重大自然。 請土地供應小組尊重民意，

為香港市民保護自然環境。 順祝 生活愉快！

林秀英謹啟

☐ Urgent ☐ Return receipt ☐ Sign ☐ Encrypt ☐ Mark Subject Restricted ☐ Expand personal&public groups



Kit 對土地供應選項及相關議題的意見

11/08/2018 08:49

From: [REDACTED] To: tfls@devb.gov.hk

土地供應的選項不應包括郊野公園邊陲地帶和填海

就 貴小組針對香港未來土地供應的公眾諮詢，本人謹此表達以下意見：

政府應先用好棕地資源，及私人遊樂場地契約用地，因為粉嶺高爾夫球場和棕地等已經足以應付香港未來的房屋需求。

因為棕地有 723 公頃，更能有效為基層提供房屋需求。

當局不應發展郊野公園邊陲地帶（不論是作為中長期選項的兩個試點，或作為概念性選項），亦不應在維港以外近岸填海及發展東大嶼都會，對於發展農地也須謹慎處理，因為這些選項都會為香港的生態環境和天然資源帶來不能逆轉的破壞。

因為其他選項已經足夠。 希望土地供應小組聆聽民意，促請政府改善規

劃，令市民真正安居樂業。 順祝 生活愉快！

Kit 謹啟

☐ Urgent ☐ Return receipt ☐ Sign ☐ Encrypt ☐ Mark Subject Restricted ☐ Expand personal&public groups



Emily Tsui 對土地供應選項及相關議題的意見

11/08/2018 08:49

From: [REDACTED] To: tfls@devb.gov.hk

善用棕土，不應發展郊野公園邊陲地帶和填海

就 貴小組針對香港未來土地供應的公眾諮詢，本人謹此表達以下意見： 棕地和私人遊樂場地契約用地，必須被選為優先選項，這將有助釋放土地資源。 因為棕地同樣是珍貴的土地資源，政府必須規劃分配。

政府不應發展郊野公園兩個試點作為中長期選項，不應研究郊野公園邊陲地帶其他地點，亦不應考慮在維港以外填海，因為填海將破壞海洋生態。

因為這些選項都會為香港的生態環境和天然資源帶來不能逆轉的破壞。

本人期望土地供應專責小組能將本人意見進一步反映予政府相關部門，讓香港能真正落實可持續和以人與生態為本的發展規劃。

萬分感謝！

Emily Tsui 謹啟

☐ Urgent ☐ Return receipt ☐ Sign ☐ Encrypt ☐ Mark Subject Restricted ☐ Expand personal&public groups



Kelvin Wong 對土地供應選項及相關議題的意見

11/08/2018 08:47

From: [REDACTED] To: tfls@devb.gov.hk

土地供應的選項不應包括郊野公園邊陲地帶和填海

就 貴小組針對香港未來土地供應的公眾諮詢，本人謹此表達以下意見：

政府應先用好棕地資源，及私人遊樂場地契約用地，因為粉嶺高爾夫球場和棕地等已經足以應付香港未來的房屋需求。

因為棕地有 723 公頃，更能有效為基層提供房屋需求。

郊野公園邊陲地帶（包括兩個試點和其他邊陲地帶），及在維港以外近岸及東大嶼填海，不能被視為增加土地的選項，當局亦應小心處理農地等其他天然資源，因為我們要尊重大自然。

因為這些選項都會為香港的生態環境和天然資源帶來不能逆轉的破壞。 請土

供組如實向特首林鄭月娥反映市民訴求，規劃棕地，保護郊野邊陲地帶。 萬

分感謝！

Kelvin Wong 謹啟

☐ Urgent ☐ Return receipt ☐ Sign ☐ Encrypt ☐ Mark Subject Restricted ☐ Expand personal&public groups



ka hei Lui 對土地供應選項及相關議題的意見

11/08/2018 08:47

From: [REDACTED] To: tfls@devb.gov.hk

土地供應的選項不應包括郊野公園邊陲地帶和填海

就 貴小組針對香港未來土地供應的公眾諮詢，本人謹此表達以下意見： 當局須優先利用棕地，還有私人遊樂場地契約用地，這將提升香港土地的使用效率。 這將提升香港土地的使用效率。

當局不應發展郊野公園邊陲地帶（不論是作為中長期選項的兩個試點，或作為概念性選項），亦不應在維港以外近岸填海及發展東大嶼都會，對於發展農地也須謹慎處理，因為這些選項都會為香港的生態環境和天然資源帶來不能逆轉的破壞。

因為其他選項已經足夠。 請黃遠輝先生為香港下一代著想，不要

開發郊野公園邊陲地帶。 祝 安好！

ka hei Lui 謹啟

☐ Urgent ☒ Return receipt ☐ Sign ☐ Encrypt ☐ Mark Subject Restricted ☐ Expand personal&public groups



Yuko Hirahara's suggestions on Land Supply - Country Parks should never be an option for development

11/08/2018 08:47

From: [REDACTED] To: tfls@devb.gov.hk

For the HKSAR Government's Task force on Land Supply

I feel very strongly that Hong Kong should not develop its country parks and am hereby submitting my feedback for the Task Force on Land Supply's public engagement as follows:

- The government should absolutely prioritise the development of brownfields. Studies have shown that there is more than sufficient land from brownfields to meet Hong Kong's housing needs;
- Country parks and their peripheries, as well as land reclamation should never be an option for development(whether short-term, mid-term, long-term or conceptual). Other areas of natural resources (such as farmland) should also be approached with extreme caution because these options will cause irreversible harm to Hong Kong's environment and natural resources;
- I earnestly request the SAR government to take a bold step forward and finally resolve Hong Kong's enduring and unjust land-planning problem.

I kindly request the Task Force on Land Supply to convey my views to the government departments responsible, so that Hong Kong can pursue a land development model that is sustainable, has integrity and will benefit everyone.

Sincerely yours,
Yuko Hirahara

☐ Urgent ☐ Return receipt ☐ Sign ☐ Encrypt ☐ Mark Subject Restricted ☐ Expand personal&public groups



Michelle Ma 對土地供應選項及相關議題的意見

11/08/2018 08:45

From: [REDACTED] To: tfls@devb.gov.hk

請不要發展郊野公園邊陲地帶兩個試點及其他邊陲地帶地點

就 貴小組針對香港未來土地供應的公眾諮詢，本人謹此表達以下意見： 當局須優先利用棕地，還有私人遊樂場地契約用地，這將提升香港土地的使用效率。 這將有助釋放土地資源。

郊野公園邊陲地帶（包括兩個試點和其他邊陲地帶），及在維港以外近岸及東大嶼填海，不能被視為增加土地的選項，當局亦應小心處理農地等其他天然資源，因為我們 要尊重大自然。

因為填海將破壞海洋生態。 衷心希望土地供應小組接納意見，要求政府改善規劃，保護珍貴的自然環境。 敬祝安好！

Michelle Ma 謹啟

☐ Urgent ☐ Return receipt ☐ Sign ☐ Encrypt ☐ Mark Subject Restricted ☐ Expand personal&public groups



Felix Ng 對土地供應選項及相關議題的意見

11/08/2018 08:45

From: [REDACTED] To: tfls@devb.gov.hk

政府必須停止研究發展郊野公園邊陲地帶

就 貴小組針對香港未來土地供應的公眾諮詢，本人謹此表達以下意見： 當局必須首先善用棕地，及私人遊樂場地契約用地，釋放現有的土地資源。 因為棕地可以快速解決公營房屋需求。

當局不應發展郊野公園邊陲地帶（不論是作為中長期選項的兩個試點，或作為概念性選項），亦不應在維港以外近岸填海及發展東大嶼都會，對於發展農地也須謹慎處理，因為這些選項都會為香港的生態環境和天然資源帶來不能逆轉的破壞。

因為郊野公園就是郊野公園，沒有所謂邊陲地帶。 請黃遠輝先生

為香港下一代著想，不要開發郊野公園邊陲地帶。 祝願 閣下生

活愉快！

Felix Ng 謹啟

☐ Urgent ☐ Return receipt ☐ Sign ☐ Encrypt ☐ Mark Subject Restricted ☐ Expand personal&public groups



Barry Wong 對土地供應選項及相關議題的意見

11/08/2018 08:44

From: [REDACTED] To: tfls@devb.gov.hk

優先使用棕地，守護自然郊野及郊野公園邊陲地帶

就 貴小組針對香港未來土地供應的公眾諮詢，本人謹此表達以下意見：

政府必須優先使用棕地和私人遊樂場地契約用地，有研究已經指出，香港的棕地及粉嶺高爾夫球場等已經足以應付香港未來的房屋需求。

有研究已經指出，香港的棕地及粉嶺高爾夫球場等已經足以應付香港未來的房屋需求。

郊野公園邊陲地帶（包括兩個試點和其他邊陲地帶），及在維港以外近岸及東大嶼填海，不能被視為增加土地的選項，當局亦應小心處理農地等其他天然資源，因為我們 要尊重大自然。

因為其他選項已經足夠。 本人期望土地供應專責小組能真的能保護我們的環境，

也能讓市民安居樂業。 謝謝！

Barry Wong 謹啟

☐ Urgent ☐ Return receipt ☐ Sign ☐ Encrypt ☐ Mark Subject Restricted ☐ Expand personal&public groups



Carmen 對土地供應選項及相關議題的意見

11/08/2018 08:44

From: [REDACTED] To: tfls@devb.gov.hk

優先使用棕地，守護自然郊野及郊野公園邊陲地帶

就 貴小組針對香港未來土地供應的公眾諮詢，本人謹此表達以下意見： 棕地和私人遊樂場地契約用地，必須被選為優先選項，這將有助釋放土地資源。 因為棕地同樣是珍貴的土地資源，政府必須規劃分配。

政府必須停止研究發展郊野公園邊陲地帶兩個試點及其他邊陲地帶，亦不應考慮兩個 涉及維港以外填海的中長期土地選項，農地發展亦須小心看待，因為郊野公園是香港市民難得的叫氣地方。

因為這些選項都會為香港的生態環境和天然資源帶來不能逆轉的破壞。

請土供組回應香港人的訴求，優先發展粉嶺高球場，解決基層上樓問題。

祝 安好！

Carmen 謹啟

☐ Urgent ☐ Return receipt ☐ Sign ☐ Encrypt ☐ Mark Subject Restricted ☐ Expand personal&public groups



Lawrence Chan 對土地供應選項及相關議題的意見

11/08/2018 08:37

From: [REDACTED] To: tfls@devb.gov.hk

善用棕土，不應發展郊野公園邊陲地帶和填海

就 貴小組針對香港未來土地供應的公眾諮詢，本人謹此表達以下意見： 棕地和私人遊樂場地契約用地，必須被選為優先選項，這將有助釋放土地資源。 因為棕地可以快速解決公營房屋需求。

當局不應研究在郊野公園邊陲地帶（包括兩個試點和其他邊陲地帶）興建房屋，也不 應考慮在維港以外近岸和東大嶼填海，其他天然資源（例如農地）亦要謹慎看待，因為我們不能犧牲郊野公園的重要生態和生物。

因為郊野公園是香港市民難得的叫氣地方。 請土供組回應香港人的訴求，優先發展粉嶺高球場，解決基層上樓問題。 感謝！

Lawrence Chan 謹啟

☐ Urgent ☐ Return receipt ☐ Sign ☐ Encrypt ☐ Mark Subject Restricted ☐ Expand personal&public groups



Tsang Cheung Shing 對土地供應選項及相關議題的意見

11/08/2018 08:37

From: [REDACTED] To: tfls@devb.gov.hk

郊野公園邊陲地帶和填海都不應成為發展和土地供應的選項

就 貴小組針對香港未來土地供應的公眾諮詢，本人謹此表達以下意見： 棕地和私人遊樂場地契約用地，必須被選為優先選項，這將有助釋放土地資源。 這將有助釋放土地資源。

當局不應研究在郊野公園邊陲地帶（包括兩個試點和其他邊陲地帶）興建房屋，也不應考慮在維港以外近岸和東大嶼填海，其他天然資源（例如農地）亦要謹慎看待，因為我們不能犧牲郊野公園的重要生態和生物。

因為我們要尊重大自然。 請土地供應小組尊重民意，為香港市民保護自然環境。 萬分感謝！

Tsang Cheung Shing 謹啟

☐ Urgent ☐ Return receipt ☐ Sign ☐ Encrypt ☐ Mark Subject Restricted ☐ Expand personal&public groups



Calvin 對土地供應選項及相關議題的意見

11/08/2018 08:35

From: [REDACTED] To: tfls@devb.gov.hk

善用棕土，不應發展郊野公園邊陲地帶和填海

就 貴小組針對香港未來土地供應的公眾諮詢，本人謹此表達以下意見： 當局須優先利用棕地，還有私人遊樂場地契約用地，這將提升香港土地的使用效率。 因為棕地同樣是珍貴的土地資源，政府必須規劃分配。

當局不應發展郊野公園邊陲地帶（不論是作為中長期選項的兩個試點，或作為概念性選項），亦不應在維港以外近岸填海及發展東大嶼都會，對於發展農地也須謹慎處理，因為這些選項都會為香港的生態環境和天然資源帶來不能逆轉的破壞。

因為郊野公園是香港市民難得的叫氣地方。 請土地供

應小組尊重民意，為香港市民保護自然環境。 祝願 閣

下生活愉快！

Calvin 謹啟

☐ Urgent ☐ Return receipt ☐ Sign ☐ Encrypt ☐ Mark Subject Restricted ☐ Expand personal&public groups



Lee Pui Shan 對土地供應選項及相關議題的意見

11/08/2018 08:33

From: [REDACTED] To: tfls@devb.gov.hk

請停止研究開發郊野公園邊陲地帶

就 貴小組針對香港未來土地供應的公眾諮詢，本人謹此表達以下意見：

政府應先用好棕地資源，及私人遊樂場地契約用地，因為粉嶺高爾夫球場和棕地等已經足以應付香港未來的房屋需求。

有研究已經指出，香港的棕地及粉嶺高爾夫球場等已經足以應付香港未來的房屋需求。

郊野公園邊陲地帶（包括兩個試點和其他邊陲地帶），及在維港以外近岸及東大嶼填海，不能被視為增加土地的選項，當局亦應小心處理農地等其他天然資源，因為我們 要尊重大自然。

因為我們不能犧牲郊野公園的重要生態和生物。 本人期望土地供應專責小組能真的能保護我們的環境，也能讓市民安居樂業。 萬分感謝！

Lee Pui Shan 謹啟

☐ Urgent ☐ Return receipt ☐ Sign ☐ Encrypt ☐ Mark Subject Restricted ☐ Expand personal&public groups



Cheng 對土地供應選項及相關議題的意見

11/08/2018 08:28

From: [REDACTED] To: tfls@devb.gov.hk

善用棕土，不應發展郊野公園邊陲地帶和填海

就 貴小組針對香港未來土地供應的公眾諮詢，本人謹此表達以下意見： 當局必須首先善用棕地，及私人遊樂場地契約用地，釋放現有的土地資源。 因為政府有責任全面規劃棕地，更有效運用珍貴的土地資源。

政府必須停止研究發展郊野公園邊陲地帶兩個試點及其他邊陲地帶，亦不應考慮兩個 涉及維港以外填海的中長期土地選項，農地發展亦須小心看待，因為郊野公園是香港市民難得的叫氣地方。

因為我們不能犧牲郊野公園的重要生態和生物。 希望土地供應小組聆聽民意，促請政府改善規劃，令市民真正安居樂業。 萬分感謝！

Cheng 謹啟

☐ Urgent ☐ Return receipt ☐ Sign ☐ Encrypt ☐ Mark Subject Restricted ☐ Expand personal&public groups



ChorWing Ting 對土地供應選項及相關議題的意見

11/08/2018 08:23

From: [REDACTED] To: tfls@devb.gov.hk

請停止研究開發郊野公園邊陲地帶

就 貴小組針對香港未來土地供應的公眾諮詢，本人謹此表達以下意見： 當局須優先利用棕地，還有私人遊樂場地契約用地，這將提升香港土地的使用效率。 因為發展棕地是大勢所趨，最能回應市民上樓的需求。

當局不應研究在郊野公園邊陲地帶（包括兩個試點和其他邊陲地帶）興建房屋，也不應考慮在維港以外近岸和東大嶼填海，其他天然資源（例如農地）亦要謹慎看待，因為我們不能犧牲郊野公園的重要生態和生物。

因為郊野公園是香港市民難得的叫氣地方。 本人期望土地供應專責小組能真的能保護我們的環境，也能讓市民安居樂業。 萬分感謝！

Chor Wing Ting 謹啟

☐ Urgent ☐ Return receipt ☐ Sign ☐ Encrypt ☐ Mark Subject Restricted ☐ Expand personal&public groups



Lau Wai Kwan 對土地供應選項及相關議題的意見

11/08/2018 08:21

From: [REDACTED] To: tfls@devb.gov.hk

請停止研究開發郊野公園邊陲地帶

就 貴小組針對香港未來土地供應的公眾諮詢，本人謹此表達以下意見：

政府應先用好棕地資源，及私人遊樂場地契約用地，因為粉嶺高爾夫球場和棕地等已經足以應付香港未來的房屋需求。

因為發展棕地是大勢所趨，最能回應市民上樓的需求。

當局不應研究在郊野公園邊陲地帶（包括兩個試點和其他邊陲地帶）興建房屋，也不應考慮在維港以外近岸和東大嶼填海，其他天然資源（例如農地）亦要謹慎看待，因為我們不能犧牲郊野公園的重要生態和生物。

因為郊野公園是香港市民難得的叫氣地方。 本人希望土地供應小組向

政府反映本人意見，保護香港的自然環境。 祝 安好！

Lau Wai Kwan 謹啟

☐ Urgent ☐ Return receipt ☐ Sign ☐ Encrypt ☐ Mark Subject Restricted ☐ Expand personal&public groups



Mandy Man 對土地供應選項及相關議題的意見

11/08/2018 08:19

From: [REDACTED] To: tfls@devb.gov.hk

優先使用棕地，守護自然郊野及郊野公園邊陲地帶

就 貴小組針對香港未來土地供應的公眾諮詢，本人謹此表達以下意見：

政府必須優先使用棕地和私人遊樂場地契約用地，有研究已經指出，香港的棕地及粉嶺高爾夫球場等已經足以應付香港未來的房屋需求。

因為棕地有 723 公頃，更能有效為基層提供房屋需求。

當局不應研究在郊野公園邊陲地帶（包括兩個試點和其他邊陲地帶）興建房屋，也不應考慮在維港以外近岸和東大嶼填海，其他天然資源（例如農地）亦要謹慎看待，因為我們不能犧牲郊野公園的重要生態和生物。

因為填海將破壞海洋生態。請黃遠輝先生為香港下一代著想，不

要開發郊野公園邊陲地帶。祝願 閣下生活愉快！

Mandy Man 謹啟

☐ Urgent ☐ Return receipt ☐ Sign ☐ Encrypt ☐ Mark Subject Restricted ☐ Expand personal&public groups



Cheung Ka Man 對土地供應選項及相關議題的意見

11/08/2018 08:15

From:



To:

tfls@devb.gov.hk

郊野公園邊陲地帶和填海都不應成為發展和土地供應的選項

就 貴小組針對香港未來土地供應的公眾諮詢，本人謹此表達以下意見： 棕地和私人遊樂場地契約用地，必須被選為優先選項，這將有助釋放土地資源。 這將有助釋放土地資源。

當局不應研究在郊野公園邊陲地帶（包括兩個試點和其他邊陲地帶）興建房屋，也不 應考慮在維港以外近岸和東大嶼填海，其他天然資源（例如農地）亦要謹慎看待，因為我們不能犧牲郊野公園的重要生態和生物。

因為我們要尊重大自然。 本人希望土地供應專責小組虛心接受市民的意見，無須開發郊野公園邊陲地帶。 祝願 閣下生活愉快！

Cheung Ka Man 謹啟

☐ Urgent ☐ Return receipt ☐ Sign ☐ Encrypt ☐ Mark Subject Restricted ☐ Expand personal&public groups



Chong Wai Ling 對土地供應選項及相關議題的意見

11/08/2018 08:13

From: [REDACTED] To: tfls@devb.gov.hk

優先發展棕地，無須發展郊野公園邊陲地帶

就 貴小組針對香港未來土地供應的公眾諮詢，本人謹此表達以下意見： 當局須優先利用棕地，還有私人遊樂場地契約用地，這將提升香港土地的使用效率。

因為棕地欠缺規劃及管理，若能善用，相信可以應付急切的房屋需求，為香港提供土地資源。

政府必須停止研究發展郊野公園邊陲地帶兩個試點及其他邊陲地帶，亦不應考慮兩個涉及維港以外填海的中長期土地選項，農地發展亦須小心看待，因為郊野公園是香港市民難得的叫氣地方。

因為填海將破壞海洋生態。 本人希望土地供應小組向政府反映本人意見，

保護香港的自然環境。 感謝！

Chong Wai Ling 謹啟

☐ Urgent ☐ Return receipt ☐ Sign ☐ Encrypt ☐ Mark Subject Restricted ☐ Expand personal&public groups



Amy Leung 對土地供應選項及相關議題的意見

11/08/2018 08:13

From: [REDACTED] To: tfls@devb.gov.hk

愛護自然，不應發展郊野公園邊陲地帶

就 貴小組針對香港未來土地供應的公眾諮詢，本人謹此表達以下意見：

政府必須優先使用棕地和私人遊樂場地契約用地，有研究已經指出，香港的棕地及粉嶺高爾夫球場等已經足以應付香港未來的房屋需求。

因為棕地同樣是珍貴的土地資源，政府必須規劃分配。

政府必須停止研究發展郊野公園邊陲地帶兩個試點及其他邊陲地帶，亦不應考慮兩個涉及維港以外填海的中長期土地選項，農地發展亦須小心看待，因為郊野公園是香港市民難得的叫氣地方。

因為我們要尊重大自然。 請土供組如實向特首林鄭月娥反映市民訴求，規劃

棕地，保護郊野邊陲地帶。 順祝 國泰民安！

Amy Leung 謹啟

☐ Urgent ☐ Return receipt ☐ Sign ☐ Encrypt ☐ Mark Subject Restricted ☐ Expand personal&public groups



Fei 對土地供應選項及相關議題的意見

11/08/2018 08:11

From: [REDACTED] To: tfls@devb.gov.hk

優先使用棕地，守護自然郊野及郊野公園邊陲地帶

就 貴小組針對香港未來土地供應的公眾諮詢，本人謹此表達以下意見：

政府應先用好棕地資源，及私人遊樂場地契約用地，因為粉嶺高爾夫球場和棕地等已經足以應付香港未來的房屋需求。

釋放現有的土地資源。

郊野公園邊陲地帶（包括兩個試點和其他邊陲地帶），及在維港以外近岸及東大嶼填海，不能被視為增加土地的選項，當局亦應小心處理農地等其他天然資源，因為我們要尊重大自然。

因為我們不能犧牲郊野公園的重要生態和生物。 希望土地供應小組聆聽

民意，促請政府改善規劃，令市民真正安居樂業。 順祝 國泰民安！

Fei 謹啟

☐ Urgent ☐ Return receipt ☐ Sign ☐ Encrypt ☐ Mark Subject Restricted ☐ Expand personal&public groups



Wong yuk pan 對土地供應選項及相關議題的意見

11/08/2018 08:11

From:



To:

tfls@devb.gov.hk

愛護自然，不應發展郊野公園邊陲地帶

就 貴小組針對香港未來土地供應的公眾諮詢，本人謹此表達以下意見： 當局須優先利用棕地，還有私人遊樂場地契約用地，這將提升香港土地的使用效率。 這將提升香港土地的使用效率。

政府不應發展郊野公園兩個試點作為中長期選項，不應研究郊野公園邊陲地帶其他地點，亦不應考慮在維港以外填海，因為填海將破壞海洋生態。

因為郊野公園是香港市民難得的叫氣地方。 請土供組如實向特首林鄭月娥反映市民訴求，規劃棕地，保護郊野邊陲地帶。 萬分感謝！

Wong yuk pan 謹啟

☐ Urgent ☐ Return receipt ☐ Sign ☐ Encrypt ☐ Mark Subject Restricted ☐ Expand personal&public groups



Winson Cheung 對土地供應選項及相關議題的意見

11/08/2018 08:09

From: [REDACTED] To: tfls@devb.gov.hk

不應發展郊野公園邊陲地帶，守護大自然

就 貴小組針對香港未來土地供應的公眾諮詢，本人謹此表達以下意見： 當局須優先利用棕地，還有私人遊樂場地契約用地，這將提升香港土地的使用效率。 這將有助釋放土地資源。

當局不應研究在郊野公園邊陲地帶（包括兩個試點和其他邊陲地帶）興建房屋，也不應考慮在維港以外近岸和東大嶼填海，其他天然資源（例如農地）亦要謹慎看待，因為我們不能犧牲郊野公園的重要生態和生物。

因為我們不能犧牲郊野公園的重要生態和生物。 本人希望土地供應小組向政府反映本人意見，保護香港的自然環境。 感謝！

Winson Cheung 謹啟

☐ Urgent ☐ Return receipt ☐ Sign ☐ Encrypt ☐ Mark Subject Restricted ☐ Expand personal&public groups



Carol Chan 對土地供應選項及相關議題的意見

11/08/2018 08:07

From:



To:

tfls@devb.gov.hk

先用棕地，糾正規劃問題

就 貴小組針對香港未來土地供應的公眾諮詢，本人謹此表達以下意見： 棕地和私人遊樂場地契約用地，必須被選為優先選項，這將有助釋放土地資源。 因為政府應糾正棕地零亂擴散的現象，好好規劃。

政府不應發展郊野公園兩個試點作為中長期選項，不應研究郊野公園邊陲地帶其他地點，亦不應考慮在維港以外填海，因為填海將破壞海洋生態。

因為其他選項已經足夠。 本人希望土地供應小組向政府反映本人意見，保護香港的自然環境。 謝謝！

Carol Chan 謹啟

☐ Urgent ☐ Return receipt ☐ Sign ☐ Encrypt ☐ Mark Subject Restricted ☐ Expand personal&public groups



Samuel Chan 對土地供應選項及相關議題的意見

11/08/2018 08:07

From: [REDACTED] To: tfls@devb.gov.hk

不應發展郊野公園邊陲地帶，守護大自然

就 貴小組針對香港未來土地供應的公眾諮詢，本人謹此表達以下意見： 當局必須首先善用棕地，及私人遊樂場地契約用地，釋放現有的土地資源。

因為棕地欠缺規劃及管理，若能善用，相信可以應付急切的房屋需求，為香港提供土地資源。

政府必須停止研究發展郊野公園邊陲地帶兩個試點及其他邊陲地帶，亦不應考慮兩個涉及維港以外填海的中長期土地選項，農地發展亦須小心看待，因為郊野公園是香港市民難得的叫氣地方。

因為郊野公園是香港市民難得的叫氣地方。 懇請土地供應小組聽取民意，令香港真正可持續發展。 順祝 生活愉快！

Samuel Chan 謹啟

☐ Urgent ☐ Return receipt ☐ Sign ☐ Encrypt ☐ Mark Subject Restricted ☐ Expand personal&public groups



Lam Wai Yu 對土地供應選項及相關議題的意見

11/08/2018 08:07

From: [REDACTED] To: tfls@devb.gov.hk

優先發展棕地，無須發展郊野公園邊陲地帶

就 貴小組針對香港未來土地供應的公眾諮詢，本人謹此表達以下意見： 棕地和私人遊樂場地契約用地，必須被選為優先選項，這將有助釋放土地資源。 因為棕地可以快速解決公營房屋需求。

當局不應研究在郊野公園邊陲地帶（包括兩個試點和其他邊陲地帶）興建房屋，也不 應考慮在維港以外近岸和東大嶼填海，其他天然資源（例如農地）亦要謹慎看待，因為我們不能犧牲郊野公園的重要生態和生物。

因為其他選項已經足夠。 本人希望土地供應小組向政府反映本人意見，
保護香港的自然環境。 祝 安好！

Lam Wai Yu 謹啟

☐ Urgent ☐ Return receipt ☐ Sign ☐ Encrypt ☐ Mark Subject Restricted ☐ Expand personal&public groups



Ho 對土地供應選項及相關議題的意見

11/08/2018 08:07

From: [REDACTED] To: tfls@devb.gov.hk

善用棕土，不應發展郊野公園邊陲地帶和填海

就 貴小組針對香港未來土地供應的公眾諮詢，本人謹此表達以下意見： 棕地和私人遊樂場地契約用地，必須被選為優先選項，這將有助釋放土地資源。

因為棕地欠缺規劃及管理，若能善用，相信可以應付急切的房屋需求，為香港提供土地資源。

郊野公園邊陲地帶（包括兩個試點和其他邊陲地帶），及在維港以外近岸及東大嶼填海，不能被視為增加土地的選項，當局亦應小心處理農地等其他天然資源，因為我們要尊重大自然。

因為填海將破壞海洋生態。 本人期望土地供應專責小組能真的能保護我們的環境，也能讓市民安居樂業。 萬分感謝！

Ho 謹啟

☐ Urgent ☐ Return receipt ☐ Sign ☐ Encrypt ☐ Mark Subject Restricted ☐ Expand personal&public groups



Tai Ling Ling 對土地供應選項及相關議題的意見

11/08/2018 08:05

From:



To:

tfls@devb.gov.hk

改善規劃，用好棕地

就 貴小組針對香港未來土地供應的公眾諮詢，本人謹此表達以下意見： 棕地和私人遊樂場地契約用地，必須被選為優先選項，這將有助釋放土地資源。 因為粉嶺高爾夫球場和棕地等已經足以應付香港未來的房屋需求。

郊野公園邊陲地帶（包括兩個試點和其他邊陲地帶），及在維港以外近岸及東大嶼填海，不能被視為增加土地的選項，當局亦應小心處理農地等其他天然資源，因為我們 要尊重大自然。

因為我們要尊重大自然。 請土地供應小組尊重民意，為香港市民保護自然環境。 順祝 國泰民安！

Tai Ling Ling 謹啟

☐ Urgent ☐ Return receipt ☐ Sign ☐ Encrypt ☐ Mark Subject Restricted ☐ Expand personal&public groups



Wu Ann 對土地供應選項及相關議題的意見

11/08/2018 08:05

From: [REDACTED] To: tfls@devb.gov.hk

善用棕土，不應發展郊野公園邊陲地帶和填海

就 貴小組針對香港未來土地供應的公眾諮詢，本人謹此表達以下意見： 棕地和私人遊樂場地契約用地，必須被選為優先選項，這將有助釋放土地資源。 因為棕地有 723 公頃，更能有效為基層提供房屋需求。

政府必須停止研究發展郊野公園邊陲地帶兩個試點及其他邊陲地帶，亦不應考慮兩個涉及維港以外填海的中長期土地選項，農地發展亦須小心看待，因為郊野公園是香港 市民難得的叫氣地方。

因為其他選項已經足夠。 本人希望土地供應小組向政府反映本人意見，保護香港的自然環境。 祝願 閣下生活愉快！

Wu Ann 謹啟

☐ Urgent ☐ Return receipt ☐ Sign ☐ Encrypt ☐ Mark Subject Restricted ☐ Expand personal&public groups



liu 對土地供應選項及相關議題的意見

11/08/2018 07:57

From: [REDACTED] To: tfls@devb.gov.hk

不應發展郊野公園邊陲地帶，守護大自然

就 貴小組針對香港未來土地供應的公眾諮詢，本人謹此表達以下意見：

政府應先用好棕地資源，及私人遊樂場地契約用地，因為粉嶺高爾夫球場和棕地等已經足以應付香港未來的房屋需求。

這將有助釋放土地資源。

政府必須停止研究發展郊野公園邊陲地帶兩個試點及其他邊陲地帶，亦不應考慮兩個涉及維港以外填海的中長期土地選項，農地發展亦須小心看待，因為郊野公園是香港市民難得的叫氣地方。

因為其他選項已經足夠。 希望土地供應小組聆聽民意，促請政府改善規劃，令市民真正安居樂業。 謝謝！

liu 謹啟

☐ Urgent ☐ Return receipt ☐ Sign ☐ Encrypt ☐ Mark Subject Restricted ☐ Expand personal&public groups



Gladyskan 對土地供應選項及相關議題的意見

11/08/2018 07:55

From:  To: tfls@devb.gov.hk

善用棕土，不應發展郊野公園邊陲地帶和填海

就 貴小組針對香港未來土地供應的公眾諮詢，本人謹此表達以下意見： 當局須優先利用棕地，還有私人遊樂場地契約用地，這將提升香港土地的使用效率。 因為政府應糾正棕地零亂擴散的現象，好好規劃。

郊野公園邊陲地帶（包括兩個試點和其他邊陲地帶），及在維港以外近岸及東大嶼填海，不能被視為增加土地的選項，當局亦應小心處理農地等其他天然資源，因為我們 要尊重大自然。

因為其他選項已經足夠。 本人期望土地供應專責小組能真的能保護我們的環境，也能讓市民安居樂業。 祝 安好！

Gladyskan 謹啟

☐ Urgent ☐ Return receipt ☐ Sign ☐ Encrypt ☐ Mark Subject Restricted ☐ Expand personal&public groups



Anthony Cheng 對土地供應選項及相關議題的意見

11/08/2018 07:54

From: [REDACTED] To: tfls@devb.gov.hk

請不要發展郊野公園邊陲地帶兩個試點及其他邊陲地帶地點

就 貴小組針對香港未來土地供應的公眾諮詢，本人謹此表達以下意見：

政府應先用好棕地資源，及私人遊樂場地契約用地，因為粉嶺高爾夫球場和棕地等已經足以應付香港未來的房屋需求。

因為棕地有 723 公頃，更能有效為基層提供房屋需求。

政府不應發展郊野公園兩個試點作為中長期選項，不應研究郊野公園邊陲地帶其他地點，亦不應考慮在維港以外填海，因為填海將破壞海洋生態。

因為填海將破壞海洋生態。

本人期望土地供應專責小組能將本人意見進一步反映予政府相關部門，讓香港能真正落實可持續和以人與生態為本的發展規劃。

敬祝安好！

Anthony Cheng 謹啟

☐ Urgent ☐ Return receipt ☐ Sign ☐ Encrypt ☐ Mark Subject Restricted ☐ Expand personal&public groups



Kwan yim lan 對土地供應選項及相關議題的意見

11/08/2018 07:54

From: [REDACTED] To: tfls@devb.gov.hk

優先使用棕地，守護自然郊野及郊野公園邊陲地帶

就 貴小組針對香港未來土地供應的公眾諮詢，本人謹此表達以下意見： 當局須優先利用棕地，還有私人遊樂場地契約用地，這將提升香港土地的使用效率。 釋放現有的土地資源。

當局不應研究在郊野公園邊陲地帶（包括兩個試點和其他邊陲地帶）興建房屋，也不 應考慮在維港以外近岸和東大嶼填海，其他天然資源（例如農地）亦要謹慎看待，因為我們不能犧牲郊野公園的重要生態和生物。

這是因為自然環境對市民亦十分重要，而政府可選擇其他土地供應選項（棕地，私人遊樂場地契約用地等）。

本人期望土地供應專責小組能真的能保護我們的環境，也能讓市民安居樂業。

順祝 生活愉快！

Kwan yim lan 謹啟

☐ Urgent ☐ Return receipt ☐ Sign ☐ Encrypt ☐ Mark Subject Restricted ☐ Expand personal&public groups



Alexandra Lai 對土地供應選項及相關議題的意見

11/08/2018 07:51

From: [REDACTED] To: tfls@devb.gov.hk

優先發展棕地，無須發展郊野公園邊陲地帶

就 貴小組針對香港未來土地供應的公眾諮詢，本人謹此表達以下意見： 當局須優先利用棕地，還有私人遊樂場地契約用地，這將提升香港土地的使用效率。 因為棕地有 723 公頃，更能有效為基層提供房屋需求。

政府必須停止研究發展郊野公園邊陲地帶兩個試點及其他邊陲地帶，亦不應考慮兩個涉及維港以外填海的中長期土地選項，農地發展亦須小心看待，因為郊野公園是香港 市民難得的叫氣地方。

因為我們要尊重大自然。 請土地供應小組尊重民意，為香港市民保護自然環境。 祝願 閣下生活愉快！

Alexandra Lai 謹啟

☐ Urgent ☐ Return receipt ☐ Sign ☐ Encrypt ☐ Mark Subject Restricted ☐ Expand personal&public groups



Chak Chung Ho 對土地供應選項及相關議題的意見

11/08/2018 07:49

From: [REDACTED] To: tfls@devb.gov.hk

優先發展棕地，無須發展郊野公園邊陲地帶

就 貴小組針對香港未來土地供應的公眾諮詢，本人謹此表達以下意見： 當局須優先利用棕地，還有私人遊樂場地契約用地，這將提升香港土地的使用效率。 因為棕地同樣是珍貴的土地資源，政府必須規劃分配。

當局不應發展郊野公園邊陲地帶（不論是作為中長期選項的兩個試點，或作為概念性選項），亦不應在維港以外近岸填海及發展東大嶼都會，對於發展農地也須謹慎處理，因為這些選項都會為香港的生態環境和天然資源帶來不能逆轉的破壞。

因為郊野公園就是郊野公園，沒有所謂邊陲地帶。 本人希望土地供應小組向政府反映本人意見，保護香港的自然環境。 萬分感謝！

Chak Chung Ho 謹啟

☐ Urgent ☐ Return receipt ☐ Sign ☐ Encrypt ☐ Mark Subject Restricted ☐ Expand personal&public groups



Mable 對土地供應選項及相關議題的意見

11/08/2018 07:47

From:



To:

tfls@devb.gov.hk

郊野公園邊陲地帶和填海都不應成為發展和土地供應的選項

就 貴小組針對香港未來土地供應的公眾諮詢，本人謹此表達以下意見：

政府必須優先使用棕地和私人遊樂場地契約用地，有研究已經指出，香港的棕地及粉嶺高爾夫球場等已經足以應付香港未來的房屋需求。

因為粉嶺高爾夫球場和棕地等已經足以應付香港未來的房屋需求。

當局不應研究在郊野公園邊陲地帶（包括兩個試點和其他邊陲地帶）興建房屋，也不應考慮在維港以外近岸和東大嶼填海，其他天然資源（例如農地）亦要謹慎看待，因為我們不能犧牲郊野公園的重要生態和生物。

因為郊野公園是香港市民難得的叫氣地方。 本人希望土地供應小組向政

府反映本人意見，保護香港的自然環境。 感謝！

Mable 謹啟

☐ Urgent ☐ Return receipt ☐ Sign ☐ Encrypt ☐ Mark Subject Restricted ☐ Expand personal&public groups



Tong Ka Yan 對土地供應選項及相關議題的意見

11/08/2018 07:45

From: [REDACTED] To: tfls@devb.gov.hk

土地供應的選項不應包括填海和郊野公園邊陲地帶

就 貴小組針對香港未來土地供應的公眾諮詢，本人謹此表達以下意見：

政府應先用好棕地資源，及私人遊樂場地契約用地，因為粉嶺高爾夫球場和棕地等已經足以應付香港未來的房屋需求。

因為棕地欠缺規劃及管理，若能善用，相信可以應付急切的房屋需求，為香港提供土地資源。

政府必須停止研究發展郊野公園邊陲地帶兩個試點及其他邊陲地帶，亦不應考慮兩個涉及維港以外填海的中長期土地選項，農地發展亦須小心看待，因為郊野公園是香港市民難得的叫氣地方。

因為填海將破壞海洋生態。 本人希望土地供應小組向政府反映本人意見，保護香港的自然環境。 順祝 生活愉快！

Tong Ka Yan 謹啟

☐ Urgent ☐ Return receipt ☐ Sign ☐ Encrypt ☐ Mark Subject Restricted ☐ Expand personal&public groups



Coffee Yeunh 對土地供應選項及相關議題的意見

11/08/2018 07:45

From:



To:

tfls@devb.gov.hk

土地供應的選項不應破壞自然和郊野，包括填海和郊野公園邊陲地帶

就 貴小組針對香港未來土地供應的公眾諮詢，本人謹此表達以下意見：

政府應先用好棕地資源，及私人遊樂場地契約用地，因為粉嶺高爾夫球場和棕地等已經足以應付香港未來的房屋需求。

因為棕地欠缺規劃及管理，若能善用，相信可以應付急切的房屋需求，為香港提供土地資源。

郊野公園邊陲地帶（包括兩個試點和其他邊陲地帶），及在維港以外近岸及東大嶼填海，不能被視為增加土地的選項，當局亦應小心處理農地等其他天然資源，因為我們 要尊重大自然。

因為我們要尊重大自然。衷心希望土地供應小組接納意見，要求政府改善規劃，保護珍貴的自然環境。 萬分感謝！

Coffee Yeunh 謹啟

☐ Urgent ☐ Return receipt ☐ Sign ☐ Encrypt ☐ Mark Subject Restricted ☐ Expand personal&public groups



Betty Wong 對土地供應選項及相關議題的意見

11/08/2018 07:41

From:



To:

tfls@devb.gov.hk

郊野公園邊陲地帶和填海都不應成為發展和土地供應的選項

就 貴小組針對香港未來土地供應的公眾諮詢，本人謹此表達以下意見： 棕地和私人遊樂場地契約用地，必須被選為優先選項，這將有助釋放土地資源。 此舉有助改善新界的環境及令土地用得更有效率。

當局不應發展郊野公園邊陲地帶（不論是作為中長期選項的兩個試點，或作為概念性選項），亦不應在維港以外近岸填海及發展東大嶼都會，對於發展農地也須謹慎處理，因為這些選項都會為香港的生態環境和天然資源帶來不能逆轉的破壞。

因為郊野公園是香港市民難得的叫氣地方。 衷心希望土地供應小組接納意見，要求政府改善規劃，保護珍貴的自然環境。 敬祝安好！

Betty Wong 謹啟

☐ Urgent ☐ Return receipt ☐ Sign ☐ Encrypt ☐ Mark Subject Restricted ☐ Expand personal&public groups



Cheung YT 對土地供應選項及相關議題的意見

11/08/2018 07:41

From: [REDACTED] To: tfls@devb.gov.hk

優先使用棕地，守護自然郊野及郊野公園邊陲地帶

就 貴小組針對香港未來土地供應的公眾諮詢，本人謹此表達以下意見：

政府應先用好棕地資源，及私人遊樂場地契約用地，因為粉嶺高爾夫球場和棕地等已經足以應付香港未來的房屋需求。

此舉有助改善新界的環境及令土地用得更有效率。

郊野公園邊陲地帶（包括兩個試點和其他邊陲地帶），及在維港以外近岸及東大嶼填海，不能被視為增加土地的選項，當局亦應小心處理農地等其他天然資源，因為我們要尊重大自然。

因為這些選項都會為香港的生態環境和天然資源帶來不能逆轉的破壞。

懇請土地供應小組聽取民意，令香港真正可持續發展。

萬分感謝！

Cheung YT 謹啟

☐ Urgent ☐ Return receipt ☐ Sign ☐ Encrypt ☐ Mark Subject Restricted ☐ Expand personal&public groups



Laitintho 對土地供應選項及相關議題的意見

11/08/2018 07:41

From: [REDACTED] To: tfls@devb.gov.hk

善用棕土，不應發展郊野公園邊陲地帶和填海

就 貴小組針對香港未來土地供應的公眾諮詢，本人謹此表達以下意見： 當局須優先利用棕地，還有私人遊樂場地契約用地，這將提升香港土地的使用效率。 因為棕地同樣是珍貴的土地資源，政府必須規劃分配。

當局不應研究在郊野公園邊陲地帶（包括兩個試點和其他邊陲地帶）興建房屋，也不 應考慮在維港以外近岸和東大嶼填海，其他天然資源（例如農地）亦要謹慎看待，因為我們不能犧牲郊野公園的重要生態和生物。

因為填海將破壞海洋生態。

本人期望土地供應專責小組能將本人意見進一步反映予政府相關部門，讓香港能真正落實可持續和以人與生態為本的發展規劃。

順祝 國泰民安！

Laitintho 謹啟

☐ Urgent ☐ Return receipt ☐ Sign ☐ Encrypt ☐ Mark Subject Restricted ☐ Expand personal&public groups



chu kim yee 對土地供應選項及相關議題的意見

11/08/2018 07:38

From:



To:

tfls@devb.gov.hk

土地供應的選項不應破壞自然和郊野，包括填海和郊野公園邊陲地帶

就 貴小組針對香港未來土地供應的公眾諮詢，本人謹此表達以下意見： 棕地和私人遊樂場地契約用地，必須被選為優先選項，這將有助釋放土地資源。 此舉有助改善新界的環境及令土地用得更有效率。

郊野公園邊陲地帶（包括兩個試點和其他邊陲地帶），及在維港以外近岸及東大嶼填海，不能被視為增加土地的選項，當局亦應小心處理農地等其他天然資源，因為我們要尊重大自然。

這是因為大自然也是市民優質生活的重要元素，必須保護。 請黃遠輝先

生為香港下一代著想，不要開發郊野公園邊陲地帶。 萬分感謝！

chu kim yee 謹啟

☐ Urgent ☐ Return receipt ☐ Sign ☐ Encrypt ☐ Mark Subject Restricted ☐ Expand personal&public groups



Tang Wai Lok 對土地供應選項及相關議題的意見

11/08/2018 07:38

From:



To:

tfls@devb.gov.hk

土地供應的選項不應破壞自然和郊野，包括填海和郊野公園邊陲地帶

就 貴小組針對香港未來土地供應的公眾諮詢，本人謹此表達以下意見： 當局必須首先善用棕地，及私人遊樂場地契約用地，釋放現有的土地資源。 因為棕地可以快速解決公營房屋需求。

當局不應研究在郊野公園邊陲地帶（包括兩個試點和其他邊陲地帶）興建房屋，也不 應考慮在維港以外近岸和東大嶼填海，其他天然資源（例如農地）亦要謹慎看待，因為我們不能犧牲郊野公園的重要生態和生物。

因為我們要尊重大自然。 本人希望土地供應專責小組虛心接受市民的意見，無須開發郊野公園邊陲地帶。 祝 安好！

Tang Wai Lok 謹啟

☐ Urgent ☐ Return receipt ☐ Sign ☐ Encrypt ☐ Mark Subject Restricted ☐ Expand personal&public groups



Hui Elaine 對土地供應選項及相關議題的意見

11/08/2018 07:37

From: [REDACTED] To: tfls@devb.gov.hk

愛護自然，不應發展郊野公園邊陲地帶

就 貴小組針對香港未來土地供應的公眾諮詢，本人謹此表達以下意見： 當局必須首先善用棕地，及私人遊樂場地契約用地，釋放現有的土地資源。 因為政府應糾正棕地零亂擴散的現象，好好規劃。

政府必須停止研究發展郊野公園邊陲地帶兩個試點及其他邊陲地帶，亦不應考慮兩個 涉及維港以外填海的中長期土地選項，農地發展亦須小心看待，因為郊野公園是香港市民難得的叫氣地方。

因為郊野公園是香港市民難得的叫氣地方。 請黃遠輝先生為香港下一代

著想，不要開發郊野公園邊陲地帶。 敬祝安好！

Hui Elaine 謹啟

☐ Urgent ☐ Return receipt ☐ Sign ☐ Encrypt ☐ Mark Subject Restricted ☐ Expand personal&public groups



Nicole 對土地供應選項及相關議題的意見

11/08/2018 07:34

From:



To:

tfls@devb.gov.hk

郊野公園邊陲地帶和填海都不應成為發展和土地供應的選項

就 貴小組針對香港未來土地供應的公眾諮詢，本人謹此表達以下意見： 當局必須首先善用棕地，及私人遊樂場地契約用地，釋放現有的土地資源。

因為棕地欠缺規劃及管理，若能善用，相信可以應付急切的房屋需求，為香港提供土地資源。

政府必須停止研究發展郊野公園邊陲地帶兩個試點及其他邊陲地帶，亦不應考慮兩個涉及維港以外填海的中長期土地選項，農地發展亦須小心看待，因為郊野公園是香港市民難得的叫氣地方。

因為我們不能犧牲郊野公園的重要生態和生物。 希望土地供應小組聆聽

民意，促請政府改善規劃，令市民真正安居樂業。 敬祝安好！

Nicole 謹啟

☐ Urgent ☐ Return receipt ☐ Sign ☐ Encrypt ☐ Mark Subject Restricted ☐ Expand personal&public groups



chan yick shing對土地供應選項及相關議題的意見

11/08/2018 07:33

From: [REDACTED] To: tfls@devb.gov.hk

善用棕土，不應發展郊野公園邊陲地帶和填海

就 貴小組針對香港未來土地供應的公眾諮詢，本人謹此表達以下意見：

政府應先用好棕地資源，及私人遊樂場地契約用地，因為粉嶺高爾夫球場和棕地等已經足以應付香港未來的房屋需求。

因為政府應糾正棕地零亂擴散的現象，好好規劃。

當局不應研究在郊野公園邊陲地帶（包括兩個試點和其他邊陲地帶）興建房屋，也不應考慮在維港以外近岸和東大嶼填海，其他天然資源（例如農地）亦要謹慎看待，因為我們不能犧牲郊野公園的重要生態和生物。

因為郊野公園就是郊野公園，沒有所謂邊陲地帶。 希望土地供應小組聆

聽民意，促請政府改善規劃，令市民真正安居樂業。 敬祝安好！

chan yick shing 謹啟

☐ Urgent ☐ Return receipt ☐ Sign ☐ Encrypt ☐ Mark Subject Restricted ☐ Expand personal&public groups



Wilson Chau 對土地供應選項及相關議題的意見

11/08/2018 07:29

From:



To:

tfls@devb.gov.hk

土地供應的選項不應破壞自然和郊野，包括填海和郊野公園邊陲地帶

就 貴小組針對香港未來土地供應的公眾諮詢，本人謹此表達以下意見： 棕地和私人遊樂場地契約用地，必須被選為優先選項，這將有助釋放土地資源。 因為棕地有 723 公頃，更能有效為基層提供房屋需求。

郊野公園邊陲地帶（包括兩個試點和其他邊陲地帶），及在維港以外近岸及東大嶼填海，不能被視為增加土地的選項，當局亦應小心處理農地等其他天然資源，因為我們 要尊重大自然。

因為我們要尊重大自然。 請土供組回應香港人的訴求，優先發展粉嶺高球場，解決基層上樓問題。 祝願 閣下生活愉快！

Wilson Chau 謹啟

☐ Urgent ☐ Return receipt ☐ Sign ☐ Encrypt ☐ Mark Subject Restricted ☐ Expand personal&public groups



Dorothy Chin 對土地供應選項及相關議題的意見

11/08/2018 07:28

From:



To:

tfls@devb.gov.hk

土地供應的選項不應破壞自然和郊野，包括填海和郊野公園邊陲地帶

就 貴小組針對香港未來土地供應的公眾諮詢，本人謹此表達以下意見： 棕地和私人遊樂場地契約用地，必須被選為優先選項，這將有助釋放土地資源。 此舉有助改善新界的環境及令土地用得更有效率。

郊野公園邊陲地帶（包括兩個試點和其他邊陲地帶），及在維港以外近岸及東大嶼填海，不能被視為增加土地的選項，當局亦應小心處理農地等其他天然資源，因為我們 要尊重大自然。

因為郊野公園是香港市民難得的叫氣地方。 請黃遠輝先生為香港

下一代著想，不要開發郊野公園邊陲地帶。 順祝 國泰民安！

Dorothy Chin 謹啟

☐ Urgent ☐ Return receipt ☐ Sign ☐ Encrypt ☐ Mark Subject Restricted ☐ Expand personal&public groups



Terence Leung 對土地供應選項及相關議題的意見

11/08/2018 07:27

From: [REDACTED] To: tfls@devb.gov.hk

善用棕土，不應發展郊野公園邊陲地帶和填海

就 貴小組針對香港未來土地供應的公眾諮詢，本人謹此表達以下意見： 當局必須首先善用棕地，及私人遊樂場地契約用地，釋放現有的土地資源。 因為棕地可以快速解決公營房屋需求。

郊野公園邊陲地帶（包括兩個試點和其他邊陲地帶），及在維港以外近岸及東大嶼填海，不能被視為增加土地的選項，當局亦應小心處理農地等其他天然資源，因為我們要尊重大自然。

這是因為大自然也是市民優質生活的重要元素，必須保護。 請土地供應小組尊重民意，為香港市民保護自然環境。

順祝 台安！

Terence Leung 謹啟

☐ Urgent ☐ Return receipt ☐ Sign ☐ Encrypt ☐ Mark Subject Restricted ☐ Expand personal&public groups



Hau 對土地供應選項及相關議題的意見

11/08/2018 07:25

From: [REDACTED] To: tfls@devb.gov.hk

善用棕土，不應發展郊野公園邊陲地帶和填海

就 貴小組針對香港未來土地供應的公眾諮詢，本人謹此表達以下意見： 棕地和私人遊樂場地契約用地，必須被選為優先選項，這將有助釋放土地資源。 此舉有助改善新界的環境及令土地用得更有效率。

當局不應發展郊野公園邊陲地帶（不論是作為中長期選項的兩個試點，或作為概念性選項），亦不應在維港以外近岸填海及發展東大嶼都會，對於發展農地也須謹慎處理，因為這些選項都會為香港的生態環境和天然資源帶來不能逆轉的破壞。

這是因為大自然也是市民優質生活的重要元素，必須保護。 本人期望土地供應專責小組能真的能保護我們的環境，也能讓市民安居樂業。 順祝 國泰民安！

Hau 謹啟

☐ Urgent ☐ Return receipt ☐ Sign ☐ Encrypt ☐ Mark Subject Restricted ☐ Expand personal&public groups



Yip Wing Shan 對土地供應選項及相關議題的意見

11/08/2018 07:24

From:



To:

tfls@devb.gov.hk

郊野公園邊陲地帶和填海都不應成為發展和土地供應的選項

就 貴小組針對香港未來土地供應的公眾諮詢，本人謹此表達以下意見： 當局必須

首先善用棕地，及私人遊樂場地契約用地，釋放現有的土地資源。 因為棕地有

723 公頃，更能有效為基層提供房屋需求。

郊野公園邊陲地帶（包括兩個試點和其他邊陲地帶），及在維港以外近岸及東大嶼填海，不能被視為增加土地的選項，當局亦應小心處理農地等其他天然資源，因為我們 要尊重大自然。

因為我們要尊重大自然。 希望土地供應小組聆聽民意，促請政府改善規劃，令

市民真正安居樂業。 敬祝安好！

Yip Wing Shan 謹啟

☐ Urgent ☐ Return receipt ☐ Sign ☐ Encrypt ☐ Mark Subject Restricted ☐ Expand personal&public groups



Kee 對土地供應選項及相關議題的意見

11/08/2018 07:20

From: [REDACTED] To: tfls@devb.gov.hk

政府必須停止研究發展郊野公園邊陲地帶

就 貴小組針對香港未來土地供應的公眾諮詢，本人謹此表達以下意見： 當局必須首先善用棕地，及私人遊樂場地契約用地，釋放現有的土地資源。 因為政府有責任全面規劃棕地，更有效運用珍貴的土地資源。

政府不應發展郊野公園兩個試點作為中長期選項，不應研究郊野公園邊陲地帶其他地點，亦不應考慮在維港以外填海，因為填海將破壞海洋生態。

因為郊野公園就是郊野公園，沒有所謂邊陲地帶。 希望土地供應小組聆

聽民意，促請政府改善規劃，令市民真正安居樂業。 萬分感謝！

Kee 謹啟

☐ Urgent ☐ Return receipt ☐ Sign ☐ Encrypt ☐ Mark Subject Restricted ☐ Expand personal&public groups



ho issac 對土地供應選項及相關議題的意見

11/08/2018 07:20

From: [REDACTED] To: tfls@devb.gov.hk

優先使用棕地，守護自然郊野及郊野公園邊陲地帶

就 貴小組針對香港未來土地供應的公眾諮詢，本人謹此表達以下意見： 當局須優先利用棕地，還有私人遊樂場地契約用地，這將提升香港土地的使用效率。 因為棕地可以快速解決公營房屋需求。

政府必須停止研究發展郊野公園邊陲地帶兩個試點及其他邊陲地帶，亦不應考慮兩個 涉及維港以外填海的中長期土地選項，農地發展亦須小心看待，因為郊野公園是香港市民難得的叫氣地方。

因為我們不能犧牲郊野公園的重要生態和生物。 請土供組如實向特首林鄭月娥

反映市民訴求，規劃棕地，保護郊野邊陲地帶。 順祝 生活愉快！

ho issac 謹啟

☐ Urgent ☐ Return receipt ☐ Sign ☐ Encrypt ☐ Mark Subject Restricted ☐ Expand personal&public groups



Chan Andy 對土地供應選項及相關議題的意見

11/08/2018 07:17

From: [REDACTED] To: tfls@devb.gov.hk

郊野公園邊陲地帶和填海都不應成為發展和土地供應的選項

就 貴小組針對香港未來土地供應的公眾諮詢，本人謹此表達以下意見： 當局須優先利用棕地，還有私人遊樂場地契約用地，這將提升香港土地的使用效率。 這將有助釋放土地資源。

政府必須停止研究發展郊野公園邊陲地帶兩個試點及其他邊陲地帶，亦不應考慮兩個 涉及維港以外填海的中長期土地選項，農地發展亦須小心看待，因為郊野公園是香港市民難得的叫氣地方。

這是因為大自然也是市民優質生活的重要元素，必須保護。 請土供組如實向

特首林鄭月娥反映市民訴求，規劃棕地，保護郊野邊陲地帶。 順祝 台安！

Chan Andy 謹啟

☐ Urgent ☐ Return receipt ☐ Sign ☐ Encrypt ☐ Mark Subject Restricted ☐ Expand personal&public groups



Wong Lap Kei 對土地供應選項及相關議題的意見

11/08/2018 07:13

From: [REDACTED] To: tfls@devb.gov.hk

優先發展棕地，無須發展郊野公園邊陲地帶

就 貴小組針對香港未來土地供應的公眾諮詢，本人謹此表達以下意見： 棕地和私人遊樂場地契約用地，必須被選為優先選項，這將有助釋放土地資源。 因為政府有責任全面規劃棕地，更有效運用珍貴的土地資源。

當局不應發展郊野公園邊陲地帶（不論是作為中長期選項的兩個試點，或作為概念性選項），亦不應在維港以外近岸填海及發展東大嶼都會，對於發展農地也須謹慎處理，因為這些選項都會為香港的生態環境和天然資源帶來不能逆轉的破壞。

這是因為自然環境對市民亦十分重要，而政府可選擇其他土地供應選項（棕地，私人遊樂場地契約用地等）。

懇請土地供應小組聽取民意，令香港真正可持續發展。

順祝 生活愉快！

Wong Lap Kei 謹啟

☐ Urgent ☐ Return receipt ☐ Sign ☐ Encrypt ☐ Mark Subject Restricted ☐ Expand personal&public groups



tse Chou wan 對土地供應選項及相關議題的意見

11/08/2018 07:13

From: [REDACTED] To: tfls@devb.gov.hk

愛護自然，不應發展郊野公園邊陲地帶

就 貴小組針對香港未來土地供應的公眾諮詢，本人謹此表達以下意見： 當局須優先利用棕地，還有私人遊樂場地契約用地，這將提升香港土地的使用效率。 釋放現有的土地資源。

當局不應研究在郊野公園邊陲地帶（包括兩個試點和其他邊陲地帶）興建房屋，也不應考慮在維港以外近岸和東大嶼填海，其他天然資源（例如農地）亦要謹慎看待，因為我們不能犧牲郊野公園的重要生態和生物。

因為我們不能犧牲郊野公園的重要生態和生物。 衷心希望土地供應小組接納意見，要求政府改善規劃，保護珍貴的自然環境。 謝謝！

tse Chou wan 謹啟

☐ Urgent ☐ Return receipt ☐ Sign ☐ Encrypt ☐ Mark Subject Restricted ☐ Expand personal&public groups



S Lee 對土地供應選項及相關議題的意見

11/08/2018 07:13

From:



To:

tfls@devb.gov.hk

優先使用棕地，守護自然郊野及郊野公園邊陲地帶

就 貴小組針對香港未來土地供應的公眾諮詢，本人謹此表達以下意見： 棕地和私人遊樂場地契約用地，必須被選為優先選項，這將有助釋放土地資源。 因為政府應糾正棕地零亂擴散的現象，好好規劃。

郊野公園邊陲地帶（包括兩個試點和其他邊陲地帶），及在維港以外近岸及東大嶼填海，不能被視為增加土地的選項，當局亦應小心處理農地等其他天然資源，因為我們 要尊重大自然。

這是因為大自然也是市民優質生活的重要元素，必須保護。 懇請土地供應小組聽取民意，令香港真正可持續發展。

祝願 閣下生活愉快！

S Lee 謹啟

☐ Urgent ☐ Return receipt ☐ Sign ☐ Encrypt ☐ Mark Subject Restricted ☐ Expand personal&public groups



Ip Pui Shan 對土地供應選項及相關議題的意見

11/08/2018 07:11

From:



To:

tfls@devb.gov.hk

填海和郊野公園邊陲地帶都不應成為發展和土地供應的選項

就 貴小組針對香港未來土地供應的公眾諮詢，本人謹此表達以下意見： 當局必須首先善用棕地，及私人遊樂場地契約用地，釋放現有的土地資源。 因為棕地有 723 公頃，更能有效為基層提供房屋需求。

政府不應發展郊野公園兩個試點作為中長期選項，不應研究郊野公園邊陲地帶其他地點，亦不應考慮在維港以外填海，因為填海將破壞海洋生態。

這是因為大自然也是市民優質生活的重要元素，必須保護。 請土供組回應香港人的訴求，優先發展粉嶺高球場，解決基層上樓問題。 順祝 生活愉快！

Ip Pui Shan 謹啟

☐ Urgent ☐ Return receipt ☐ Sign ☐ Encrypt ☐ Mark Subject Restricted ☐ Expand personal&public groups



CK Chan 對土地供應選項及相關議題的意見

11/08/2018 07:11

From: [REDACTED] To: tfls@devb.gov.hk

政府必須停止研究發展郊野公園邊陲地帶

就 貴小組針對香港未來土地供應的公眾諮詢，本人謹此表達以下意見：

政府必須優先使用棕地和私人遊樂場地契約用地，有研究已經指出，香港的棕地及粉嶺高爾夫球場等已經足以應付香港未來的房屋需求。

因為發展棕地是大勢所趨，最能回應市民上樓的需求。

當局不應研究在郊野公園邊陲地帶（包括兩個試點和其他邊陲地帶）興建房屋，也不應考慮在維港以外近岸和東大嶼填海，其他天然資源（例如農地）亦要謹慎看待，因為我們不能犧牲郊野公園的重要生態和生物。

因為郊野公園就是郊野公園，沒有所謂邊陲地帶。 本人希望土地供應專責小組

虛心接受市民的意見，無須開發郊野公園邊陲地帶。 敬祝安好！

CK Chan 謹啟

☐ Urgent ☐ Return receipt ☐ Sign ☐ Encrypt ☐ Mark Subject Restricted ☐ Expand personal&public groups



Man sin 對土地供應選項及相關議題的意見

11/08/2018 07:08

From: [REDACTED] To: tfls@devb.gov.hk

不應發展郊野公園邊陲地帶，守護大自然

就 貴小組針對香港未來土地供應的公眾諮詢，本人謹此表達以下意見： 棕地和私人遊樂場地契約用地，必須被選為優先選項，這將有助釋放土地資源。 這將有助釋放土地資源。

郊野公園邊陲地帶（包括兩個試點和其他邊陲地帶），及在維港以外近岸及東大嶼填海，不能被視為增加土地的選項，當局亦應小心處理農地等其他天然資源，因為我們 要尊重大自然。

因為我們要尊重大自然。 本人期望土地供應專責小組能真的能保護我們的環境，也能讓市民安居樂業。 順祝 生活愉快！

Man sin 謹啟

☐ Urgent ☐ Return receipt ☐ Sign ☐ Encrypt ☐ Mark Subject Restricted ☐ Expand personal&public groups



rex 對土地供應選項及相關議題的意見

11/08/2018 07:03

From: [REDACTED] To: tfls@devb.gov.hk

請停止研究開發郊野公園邊陲地帶

就 貴小組針對香港未來土地供應的公眾諮詢，本人謹此表達以下意見： 當局必須首先善用棕地，及私人遊樂場地契約用地，釋放現有的土地資源。 這將提升香港土地的使用效率。

郊野公園邊陲地帶（包括兩個試點和其他邊陲地帶），及在維港以外近岸及東大嶼填海，不能被視為增加土地的選項，當局亦應小心處理農地等其他天然資源，因為我們 要尊重大自然。

這是因為自然環境對市民亦十分重要，而政府可選擇其他土地供應選項（棕地，私人遊樂場地契約用地等）。

懇請土地供應小組聽取民意，令香港真正可持續發展。

祝 安好！

rex 謹啟

☐ Urgent ☐ Return receipt ☐ Sign ☐ Encrypt ☐ Mark Subject Restricted ☐ Expand personal&public groups



Lee Emily 對土地供應選項及相關議題的意見

11/08/2018 07:03

From:



To:

tfls@devb.gov.hk

愛護自然，不應發展郊野公園邊陲地帶

就 貴小組針對香港未來土地供應的公眾諮詢，本人謹此表達以下意見： 當局須優先利用棕地，還有私人遊樂場地契約用地，這將提升香港土地的使用效率。 因為棕地可以快速解決公營房屋需求。

政府不應發展郊野公園兩個試點作為中長期選項，不應研究郊野公園邊陲地帶其他地點，亦不應考慮在維港以外填海，因為填海將破壞海洋生態。

因為郊野公園是香港市民難得的叫氣地方。 請黃遠輝先生為香港

下一代著想，不要開發郊野公園邊陲地帶。 祝 安好！

Lee Emily 謹啟

☐ Urgent ☐ Return receipt ☐ Sign ☐ Encrypt ☐ Mark Subject Restricted ☐ Expand personal&public groups



Yuen Chak Lam Johnny對土地供應選項及相關議題的意見

11/08/2018 07:01

From: [REDACTED] To: tfls@devb.gov.hk

請停止研究開發郊野公園邊陲地帶

就 貴小組針對香港未來土地供應的公眾諮詢，本人謹此表達以下意見： 棕地和私人遊樂場地契約用地，必須被選為優先選項，這將有助釋放土地資源。 此舉有助改善新界的環境及令土地用得更有效率。

郊野公園邊陲地帶（包括兩個試點和其他邊陲地帶），及在維港以外近岸及東大嶼填海，不能被視為增加土地的選項，當局亦應小心處理農地等其他天然資源，因為我們 要尊重大自然。

這是因為自然環境對市民亦十分重要，而政府可選擇其他土地供應選項（棕地，私人遊樂場地契約用地等）。

請土供組如實向特首林鄭月娥反映市民訴求，規劃棕地，保護郊野邊陲地帶。

祝 安好！

Yuen Chak Lam Johnny 謹啟

☐ Urgent ☐ Return receipt ☐ Sign ☐ Encrypt ☐ Mark Subject Restricted ☐ Expand personal&public groups



Regina Siu 對土地供應選項及相關議題的意見

11/08/2018 07:01

From: [REDACTED] To: tfls@devb.gov.hk

請停止研究開發郊野公園邊陲地帶

就 貴小組針對香港未來土地供應的公眾諮詢，本人謹此表達以下意見： 當局必須首先善用棕地，及私人遊樂場地契約用地，釋放現有的土地資源。 因為政府有責任全面規劃棕地，更有效運用珍貴的土地資源。

當局不應研究在郊野公園邊陲地帶（包括兩個試點和其他邊陲地帶）興建房屋，也不應考慮在維港以外近岸和東大嶼填海，其他天然資源（例如農地）亦要謹慎看待，因為我們不能犧牲郊野公園的重要生態和生物。

因為郊野公園是香港市民難得的叫氣地方。 本人期望土地供應專責小組能真的能保護我們的環境，也能讓市民安居樂業。 祝願 閣下生活愉快！

Regina Siu 謹啟

☐ Urgent ☐ Return receipt ☐ Sign ☐ Encrypt ☐ Mark Subject Restricted ☐ Expand personal&public groups



MG Leung 對土地供應選項及相關議題的意見

11/08/2018 07:01

From: [REDACTED] To: tfls@devb.gov.hk

優先使用棕地，守護自然郊野及郊野公園邊陲地帶

就 貴小組針對香港未來土地供應的公眾諮詢，本人謹此表達以下意見： 棕地和私人遊樂場地契約用地，必須被選為優先選項，這將有助釋放土地資源。 因為棕地可以快速解決公營房屋需求。

當局不應研究在郊野公園邊陲地帶（包括兩個試點和其他邊陲地帶）興建房屋，也不應考慮在維港以外近岸和東大嶼填海，其他天然資源（例如農地）亦要謹慎看待，因為我們不能犧牲郊野公園的重要生態和生物。

這是因為自然環境對市民亦十分重要，而政府可選擇其他土地供應選項（棕地，私人遊樂場地契約用地等）。

希望土地供應小組聆聽民意，促請政府改善規劃，令市民真正安居樂業。

謝謝！

MG Leung 謹啟

☐ Urgent ☐ Return receipt ☐ Sign ☐ Encrypt ☐ Mark Subject Restricted ☐ Expand personal&public groups



Sutie cheng 對土地供應選項及相關議題的意見

11/08/2018 06:57

From: [REDACTED] To: tfls@devb.gov.hk

政府必須停止研究發展郊野公園邊陲地帶

就 貴小組針對香港未來土地供應的公眾諮詢，本人謹此表達以下意見：

政府必須優先使用棕地和私人遊樂場地契約用地，有研究已經指出，香港的棕地及粉嶺高爾夫球場等已經足以應付香港未來的房屋需求。

因為粉嶺高爾夫球場和棕地等已經足以應付香港未來的房屋需求。

郊野公園邊陲地帶（包括兩個試點和其他邊陲地帶），及在維港以外近岸及東大嶼填海，不能被視為增加土地的選項，當局亦應小心處理農地等其他天然資源，因為我們要尊重大自然。

因為我們不能犧牲郊野公園的重要生態和生物。 本人期望土地供應專責小組

能真的能保護我們的環境，也能讓市民安居樂業。 祝 安好！

Sutie cheng 謹啟

☐ Urgent ☐ Return receipt ☐ Sign ☐ Encrypt ☐ Mark Subject Restricted ☐ Expand personal&public groups



Esm Lau 對土地供應選項及相關議題的意見

11/08/2018 06:55

From:



To:

tfls@devb.gov.hk

土地供應的選項不應破壞自然和郊野，包括填海和郊野公園邊陲地帶

就 貴小組針對香港未來土地供應的公眾諮詢，本人謹此表達以下意見： 棕地和私人遊樂場地契約用地，必須被選為優先選項，這將有助釋放土地資源。

因為棕地欠缺規劃及管理，若能善用，相信可以應付急切的房屋需求，為香港提供土地資源。

郊野公園邊陲地帶（包括兩個試點和其他邊陲地帶），及在維港以外近岸及東大嶼填海，不能被視為增加土地的選項，當局亦應小心處理農地等其他天然資源，因為我們要尊重大自然。

因為郊野公園就是郊野公園，沒有所謂邊陲地帶。 本人希望土地供應小組向政府反映本人意見，保護香港的自然環境。 祝願 閣下生活愉快！

Esm Lau 謹啟

☐ Urgent ☐ Return receipt ☐ Sign ☐ Encrypt ☐ Mark Subject Restricted ☐ Expand personal&public groups



So Wing Chun 對土地供應選項及相關議題的意見

11/08/2018 06:53

From:



To:

tfls@devb.gov.hk

先用棕地，糾正規劃問題

就 貴小組針對香港未來土地供應的公眾諮詢，本人謹此表達以下意見：

政府必須優先使用棕地和私人遊樂場地契約用地，有研究已經指出，香港的棕地及粉嶺高爾夫球場等已經足以應付香港未來的房屋需求。

此舉有助改善新界的環境及令土地用得更有效率。

郊野公園邊陲地帶（包括兩個試點和其他邊陲地帶），及在維港以外近岸及東大嶼填海，不能被視為增加土地的選項，當局亦應小心處理農地等其他天然資源，因為我們要尊重大自然。

因為郊野公園就是郊野公園，沒有所謂邊陲地帶。 本人期望土地供應專責小

組能真的能保護我們的環境，也能讓市民安居樂業。 順祝 國泰民安！

So Wing Chun 謹啟

☐ Urgent ☐ Return receipt ☐ Sign ☐ Encrypt ☐ Mark Subject Restricted ☐ Expand personal&public groups



Victoria Lee 對土地供應選項及相關議題的意見

11/08/2018 06:53

From: [REDACTED] To: tfls@devb.gov.hk

優先使用棕地，守護自然郊野及郊野公園邊陲地帶

就 貴小組針對香港未來土地供應的公眾諮詢，本人謹此表達以下意見： 棕地和私人遊樂場地契約用地，必須被選為優先選項，這將有助釋放土地資源。 因為政府應糾正棕地零亂擴散的現象，好好規劃。

郊野公園邊陲地帶（包括兩個試點和其他邊陲地帶），及在維港以外近岸及東大嶼填海，不能被視為增加土地的選項，當局亦應小心處理農地等其他天然資源，因為我們要尊重大自然。

因為其他選項已經足夠。

本人期望土地供應專責小組能將本人意見進一步反映予政府相關部門，讓香港能真正落實可持續和以人與生態為本的發展規劃。

順祝 生活愉快！

Victoria Lee 謹啟

☐ Urgent ☐ Return receipt ☐ Sign ☐ Encrypt ☐ Mark Subject Restricted ☐ Expand personal&public groups



Esther 對土地供應選項及相關議題的意見

11/08/2018 06:53

From: [REDACTED] To: tfls@devb.gov.hk

優先發展棕地，無須發展郊野公園邊陲地帶

就 貴小組針對香港未來土地供應的公眾諮詢，本人謹此表達以下意見：

政府應先用好棕地資源，及私人遊樂場地契約用地，因為粉嶺高爾夫球場和棕地等已經足以應付香港未來的房屋需求。

有研究已經指出，香港的棕地及粉嶺高爾夫球場等已經足以應付香港未來的房屋需求。

郊野公園邊陲地帶（包括兩個試點和其他邊陲地帶），及在維港以外近岸及東大嶼填海，不能被視為增加土地的選項，當局亦應小心處理農地等其他天然資源，因為我們 要尊重大自然。

因為郊野公園就是郊野公園，沒有所謂邊陲地帶。 本人希望土地供應

小組向政府反映本人意見，保護香港的自然環境。 順祝 生活愉快！

Esther 謹啟

☐ Urgent ☐ Return receipt ☐ Sign ☐ Encrypt ☐ Mark Subject Restricted ☐ Expand personal&public groups



Ada 對土地供應選項及相關議題的意見

11/08/2018 06:49

From:



To:

tfls@devb.gov.hk

先用棕地，糾正規劃問題

就 貴小組針對香港未來土地供應的公眾諮詢，本人謹此表達以下意見： 棕地和私人遊樂場地契約用地，必須被選為優先選項，這將有助釋放土地資源。

因為棕地欠缺規劃及管理，若能善用，相信可以應付急切的房屋需求，為香港提供土地資源。

政府不應發展郊野公園兩個試點作為中長期選項，不應研究郊野公園邊陲地帶其他地點，亦不應考慮在維港以外填海，因為填海將破壞海洋生態。

因為我們不能犧牲郊野公園的重要生態和生物。 衷心希望土地供應小組接納意見，要求政府改善規劃，保護珍貴的自然環境。 謝謝！

Ada 謹啟

☐ Urgent ☐ Return receipt ☐ Sign ☐ Encrypt ☐ Mark Subject Restricted ☐ Expand personal&public groups



Wong lee 對土地供應選項及相關議題的意見

11/08/2018 06:46

From: [REDACTED] To: tfls@devb.gov.hk

政府必須停止研究發展郊野公園邊陲地帶

就 貴小組針對香港未來土地供應的公眾諮詢，本人謹此表達以下意見：

政府應先用好棕地資源，及私人遊樂場地契約用地，因為粉嶺高爾夫球場和棕地等已經足以應付香港未來的房屋需求。

因為粉嶺高爾夫球場和棕地等已經足以應付香港未來的房屋需求。

政府必須停止研究發展郊野公園邊陲地帶兩個試點及其他邊陲地帶，亦不應考慮兩個涉及維港以外填海的中長期土地選項，農地發展亦須小心看待，因為郊野公園是香港市民難得的叫氣地方。

因為其他選項已經足夠。

本人期望土地供應專責小組能將本人意見進一步反映予政府相關部門，讓香港能真正落實可持續和以人與生態為本的發展規劃。

順祝 生活愉快！

Wong lee 謹啟

☐ Urgent ☐ Return receipt ☐ Sign ☐ Encrypt ☐ Mark Subject Restricted ☐ Expand personal&public groups



Carson Leung 對土地供應選項及相關議題的意見

11/08/2018 06:45

From: [REDACTED] To: tfls@devb.gov.hk

郊野公園邊陲地帶和填海都不應成為發展和土地供應的選項

就 貴小組針對香港未來土地供應的公眾諮詢，本人謹此表達以下意見： 棕地和私人遊樂場地契約用地，必須被選為優先選項，這將有助釋放土地資源。 因為政府應糾正棕地零亂擴散的現象，好好規劃。

政府不應發展郊野公園兩個試點作為中長期選項，不應研究郊野公園邊陲地帶其他地點，亦不應考慮在維港以外填海，因為填海將破壞海洋生態。

因為我們不能犧牲郊野公園的重要生態和生物。 本人希望土地供應專責小組虛心接受市民的意見，無須開發郊野公園邊陲地帶。 順祝 國泰民安！

Carson Leung 謹啟

☐ Urgent ☐ Return receipt ☐ Sign ☐ Encrypt ☐ Mark Subject Restricted ☐ Expand personal&public groups



Choi 對土地供應選項及相關議題的意見

11/08/2018 06:43

From: [REDACTED] To: tfls@devb.gov.hk

土地供應的選項不應包括郊野公園邊陲地帶和填海

就 貴小組針對香港未來土地供應的公眾諮詢，本人謹此表達以下意見：

政府應先用好棕地資源，及私人遊樂場地契約用地，因為粉嶺高爾夫球場和棕地等已經足以應付香港未來的房屋需求。

因為棕地欠缺規劃及管理，若能善用，相信可以應付急切的房屋需求，為香港提供土地資源。

當局不應研究在郊野公園邊陲地帶（包括兩個試點和其他邊陲地帶）興建房屋，也不應考慮在維港以外近岸和東大嶼填海，其他天然資源（例如農地）亦要謹慎看待，因為我們不能犧牲郊野公園的重要生態和生物。

因為我們要尊重大自然。請黃遠輝先生為香港下一代著想，不要

開發郊野公園邊陲地帶。順祝 國泰民安！

Choi 謹啟

☐ Urgent ☐ Return receipt ☐ Sign ☐ Encrypt ☐ Mark Subject Restricted ☐ Expand personal&public groups



Lamcheungkit 對土地供應選項及相關議題的意見

11/08/2018 06:32

From:  To: tfls@devb.gov.hk

土地供應的選項不應包括填海和郊野公園邊陲地帶

就 貴小組針對香港未來土地供應的公眾諮詢，本人謹此表達以下意見：

政府應先用好棕地資源，及私人遊樂場地契約用地，因為粉嶺高爾夫球場和棕地等已經足以應付香港未來的房屋需求。

因為棕地可以快速解決公營房屋需求。

當局不應研究在郊野公園邊陲地帶（包括兩個試點和其他邊陲地帶）興建房屋，也不應考慮在維港以外近岸和東大嶼填海，其他天然資源（例如農地）亦要謹慎看待，因為我們不能犧牲郊野公園的重要生態和生物。

這是因為大自然也是市民優質生活的重要元素，必須保護。 本人希望土地供應專責小組虛心接受市民的意見，無須開發郊野公園邊陲地帶。 順祝 生活愉快！

Lamcheungkit 謹啟

☐ Urgent ☐ Return receipt ☐ Sign ☐ Encrypt ☐ Mark Subject Restricted ☐ Expand personal&public groups



Kimmy Ho 對土地供應選項及相關議題的意見

11/08/2018 06:31

From:



To:

tfls@devb.gov.hk

改善規劃，用好棕地

就 貴小組針對香港未來土地供應的公眾諮詢，本人謹此表達以下意見：

政府必須優先使用棕地和私人遊樂場地契約用地，有研究已經指出，香港的棕地及粉嶺高爾夫球場等已經足以應付香港未來的房屋需求。

釋放現有的土地資源。

當局不應發展郊野公園邊陲地帶（不論是作為中長期選項的兩個試點，或作為概念性選項），亦不應在維港以外近岸填海及發展東大嶼都會，對於發展農地也須謹慎處理，因為這些選項都會為香港的生態環境和天然資源帶來不能逆轉的破壞。

因為郊野公園就是郊野公園，沒有所謂邊陲地帶。 本人期望土地供應專責小

組能真的能保護我們的環境，也能讓市民安居樂業。 順祝 台安！

Kimmy Ho 謹啟

☐ Urgent ☐ Return receipt ☐ Sign ☐ Encrypt ☐ Mark Subject Restricted ☐ Expand personal&public groups



Pang Ka Man 對土地供應選項及相關議題的意見

11/08/2018 06:27

From:



To:

tfls@devb.gov.hk

改善規劃，用好棕地

就 貴小組針對香港未來土地供應的公眾諮詢，本人謹此表達以下意見：

政府必須優先使用棕地和私人遊樂場地契約用地，有研究已經指出，香港的棕地及粉嶺高爾夫球場等已經足以應付香港未來的房屋需求。

因為棕地同樣是珍貴的土地資源，政府必須規劃分配。

政府不應發展郊野公園兩個試點作為中長期選項，不應研究郊野公園邊陲地帶其他地點，亦不應考慮在維港以外填海，因為填海將破壞海洋生態。

因為填海將破壞海洋生態。 請土供組回應香港人的訴求，優先發展粉嶺高

球場，解決基層上樓問題。 祝願 閣下生活愉快！

Pang Ka Man 謹啟

☐ Urgent ☒ Return receipt ☐ Sign ☐ Encrypt ☐ Mark Subject Restricted ☐ Expand personal&public groups



KWAN CHRYSANTHEMUNWILLIAMS 對土地供應選項及相關議題的意見

11/08/2018 06:25

From: [REDACTED] To: tfls@devb.gov.hk

愛護自然，不應發展郊野公園邊陲地帶

就 貴小組針對香港未來土地供應的公眾諮詢，本人謹此表達以下意見： 當局須優先利用棕地，還有私人遊樂場地契約用地，這將提升香港土地的使用效率。 這將提升香港土地的使用效率。

政府必須停止研究發展郊野公園邊陲地帶兩個試點及其他邊陲地帶，亦不應考慮兩個 涉及維港以外填海的中長期土地選項，農地發展亦須小心看待，因為郊野公園是香港市民難得的叫氣地方。

因為填海將破壞海洋生態。 衷心希望土地供應小組接納意見，要求政府改善規劃，保護珍貴的自然環境。 祝願 閣下生活愉快！

KWAN CHRYSANTHEMUNWILLIAMS 謹啟

☐ Urgent ☐ Return receipt ☐ Sign ☐ Encrypt ☐ Mark Subject Restricted ☐ Expand personal&public groups



Jimmy Chung 對土地供應選項及相關議題的意見

11/08/2018 06:25

From:



To:

tfls@devb.gov.hk

填海和郊野公園邊陲地帶都不應成為發展和土地供應的選項

就 貴小組針對香港未來土地供應的公眾諮詢，本人謹此表達以下意見：

政府應先用好棕地資源，及私人遊樂場地契約用地，因為粉嶺高爾夫球場和棕地等已經足以應付香港未來的房屋需求。

因為棕地有 723 公頃，更能有效為基層提供房屋需求。

郊野公園邊陲地帶（包括兩個試點和其他邊陲地帶），及在維港以外近岸及東大嶼填海，不能被視為增加土地的選項，當局亦應小心處理農地等其他天然資源，因為我們要尊重大自然。

因為這些選項都會為香港的生態環境和天然資源帶來不能逆轉的破壞。衷心

希望土地供應小組接納意見，要求政府改善規劃，保護珍貴的自然環境。祝

願 閣下生活愉快！

Jimmy Chung 謹啟

☐ Urgent ☐ Return receipt ☐ Sign ☐ Encrypt ☐ Mark Subject Restricted ☐ Expand personal&public groups



Shek 對土地供應選項及相關議題的意見

11/08/2018 06:23

From: [REDACTED] To: tfls@devb.gov.hk

土地供應的選項不應包括郊野公園邊陲地帶和填海

就 貴小組針對香港未來土地供應的公眾諮詢，本人謹此表達以下意見： 當局須優先利用棕地，還有私人遊樂場地契約用地，這將提升香港土地的使用效率。 釋放現有的土地資源。

當局不應研究在郊野公園邊陲地帶（包括兩個試點和其他邊陲地帶）興建房屋，也不 應考慮在維港以外近岸和東大嶼填海，其他天然資源（例如農地）亦要謹慎看待，因為我們不能犧牲郊野公園的重要生態和生物。

因為其他選項已經足夠。 懇請土地供應小組聽取民意，

令香港真正可持續發展。 萬分感謝！

Shek 謹啟

☐ Urgent ☐ Return receipt ☐ Sign ☐ Encrypt ☐ Mark Subject Restricted ☐ Expand personal&public groups



mini tang 對土地供應選項及相關議題的意見

11/08/2018 06:07

From: [REDACTED] To: tfls@devb.gov.hk

請停止研究開發郊野公園邊陲地帶

就 貴小組針對香港未來土地供應的公眾諮詢，本人謹此表達以下意見： 棕地和私人遊樂場地契約用地，必須被選為優先選項，這將有助釋放土地資源。

因為棕地欠缺規劃及管理，若能善用，相信可以應付急切的房屋需求，為香港提供土地資源。

政府必須停止研究發展郊野公園邊陲地帶兩個試點及其他邊陲地帶，亦不應考慮兩個涉及維港以外填海的中長期土地選項，農地發展亦須小心看待，因為郊野公園是香港市民難得的叫氣地方。

因為填海將破壞海洋生態。 請土供組如實向特首林鄭月娥反映市民訴求，規

劃棕地，保護郊野邊陲地帶。 敬祝安好！

mini tang 謹啟

☐ Urgent ☐ Return receipt ☐ Sign ☐ Encrypt ☐ Mark Subject Restricted ☐ Expand personal&public groups



Chan yuk fun 對土地供應選項及相關議題的意見

11/08/2018 05:59

From:  To: tfls@devb.gov.hk

郊野公園邊陲地帶和填海都不應成為發展和土地供應的選項

就 貴小組針對香港未來土地供應的公眾諮詢，本人謹此表達以下意見： 當局必須首先善用棕地，及私人遊樂場地契約用地，釋放現有的土地資源。

有研究已經指出，香港的棕地及粉嶺高爾夫球場等已經足以應付香港未來的房屋需求。

當局不應研究在郊野公園邊陲地帶（包括兩個試點和其他邊陲地帶）興建房屋，也不應考慮在維港以外近岸和東大嶼填海，其他天然資源（例如農地）亦要謹慎看待，因為我們不能犧牲郊野公園的重要生態和生物。

因為我們要尊重大自然。 懇請土地供應小組聽取民意，

令香港真正可持續發展。 順祝 生活愉快！

Chan yuk fun 謹啟

☐ Urgent ☐ Return receipt ☐ Sign ☐ Encrypt ☐ Mark Subject Restricted ☐ Expand personal&public groups



Cheng Siu Wai 對土地供應選項及相關議題的意見

11/08/2018 05:59

From: [REDACTED] To: tfls@devb.gov.hk

優先使用棕地，守護自然郊野及郊野公園邊陲地帶

就 貴小組針對香港未來土地供應的公眾諮詢，本人謹此表達以下意見： 當局須優先利用棕地，還有私人遊樂場地契約用地，這將提升香港土地的使用效率。

因為棕地欠缺規劃及管理，若能善用，相信可以應付急切的房屋需求，為香港提供土地資源。

郊野公園邊陲地帶（包括兩個試點和其他邊陲地帶），及在維港以外近岸及東大嶼填海，不能被視為增加土地的選項，當局亦應小心處理農地等其他天然資源，因為我們要尊重大自然。

因為這些選項都會為香港的生態環境和天然資源帶來不能逆轉的破壞。 本人

期望土地供應專責小組能真的能保護我們的環境，也能讓市民安居樂業。 敬

祝安好！

Cheng Siu Wai 謹啟

☐ Urgent ☐ Return receipt ☐ Sign ☐ Encrypt ☐ Mark Subject Restricted ☐ Expand personal&public groups



Chiu suet yee 對土地供應選項及相關議題的意見

11/08/2018 05:56

From: [REDACTED] To: tfls@devb.gov.hk

善用棕土，不應發展郊野公園邊陲地帶和填海

就 貴小組針對香港未來土地供應的公眾諮詢，本人謹此表達以下意見： 當局須優先利用棕地，還有私人遊樂場地契約用地，這將提升香港土地的使用效率。

因為棕地欠缺規劃及管理，若能善用，相信可以應付急切的房屋需求，為香港提供土地資源。

政府必須停止研究發展郊野公園邊陲地帶兩個試點及其他邊陲地帶，亦不應考慮兩個涉及維港以外填海的中長期土地選項，農地發展亦須小心看待，因為郊野公園是香港市民難得的叫氣地方。

因為郊野公園就是郊野公園，沒有所謂邊陲地帶。 衷心希望土地供應小組接

納意見，要求政府改善規劃，保護珍貴的自然環境。 萬分感謝！

Chiu suet yee 謹啟

☐ Urgent ☐ Return receipt ☐ Sign ☐ Encrypt ☐ Mark Subject Restricted ☐ Expand personal&public groups



Chan pat kan 對土地供應選項及相關議題的意見

11/08/2018 05:23

From:  To: tfls@devb.gov.hk

優先發展棕地，無須發展郊野公園邊陲地帶

就 貴小組針對香港未來土地供應的公眾諮詢，本人謹此表達以下意見： 棕地和私人遊樂場地契約用地，必須被選為優先選項，這將有助釋放土地資源。 因為政府有責任全面規劃棕地，更有效運用珍貴的土地資源。

郊野公園邊陲地帶（包括兩個試點和其他邊陲地帶），及在維港以外近岸及東大嶼填海，不能被視為增加土地的選項，當局亦應小心處理農地等其他天然資源，因為我們要尊重大自然。

因為郊野公園就是郊野公園，沒有所謂邊陲地帶。 衷心希望土地供應小組接納意見，要求政府改善規劃，保護珍貴的自然環境。 祝願 閣下生活愉快！

Chan pat kan 謹啟

☐ Urgent ☐ Return receipt ☐ Sign ☐ Encrypt ☐ Mark Subject Restricted ☐ Expand personal&public groups



古社屏對土地供應選項及相關議題的意見

11/08/2018 05:17

From:



To:

tfls@devb.gov.hk

先用棕地，糾正規劃問題

就 貴小組針對香港未來土地供應的公眾諮詢，本人謹此表達以下意見： 當局須優先利用棕地，還有私人遊樂場地契約用地，這將提升香港土地的使用效率。

因為棕地欠缺規劃及管理，若能善用，相信可以應付急切的房屋需求，為香港提供土地資源。

郊野公園邊陲地帶（包括兩個試點和其他邊陲地帶），及在維港以外近岸及東大嶼填海，不能被視為增加土地的選項，當局亦應小心處理農地等其他天然資源，因為我們要尊重大自然。

因為我們要尊重大自然。 本人希望土地供應小組向政府反映本人意見，

保護香港的自然環境。 祝願 閣下生活愉快！

古社屏謹啟

☐ Urgent ☐ Return receipt ☐ Sign ☐ Encrypt ☐ Mark Subject Restricted ☐ Expand personal&public groups



Andy Law 對土地供應選項及相關議題的意見

11/08/2018 05:15

From: [REDACTED] To: tfls@devb.gov.hk

不應發展郊野公園邊陲地帶，守護大自然

就 貴小組針對香港未來土地供應的公眾諮詢，本人謹此表達以下意見： 當局必須首先善用棕地，及私人遊樂場地契約用地，釋放現有的土地資源。 因為棕地同樣是珍貴的土地資源，政府必須規劃分配。

當局不應發展郊野公園邊陲地帶（不論是作為中長期選項的兩個試點，或作為概念性選項），亦不應在維港以外近岸填海及發展東大嶼都會，對於發展農地也須謹慎處理，因為這些選項都會為香港的生態環境和天然資源帶來不能逆轉的破壞。

這是因為自然環境對市民亦十分重要，而政府可選擇其他土地供應選項（棕地，私人遊樂場地契約用地等）。

本人期望土地供應專責小組能真的能保護我們的環境，也能讓市民安居樂業。

謝謝！

Andy Law 謹啟

☐ Urgent ☐ Return receipt ☐ Sign ☐ Encrypt ☐ Mark Subject Restricted ☐ Expand personal&public groups



Irene Tsang 對土地供應選項及相關議題的意見

11/08/2018 05:11

From:



To:

tfls@devb.gov.hk

改善規劃，用好棕地

就 貴小組針對香港未來土地供應的公眾諮詢，本人謹此表達以下意見： 棕地和私人遊樂場地契約用地，必須被選為優先選項，這將有助釋放土地資源。 因為政府應糾正棕地零亂擴散的現象，好好規劃。

郊野公園邊陲地帶（包括兩個試點和其他邊陲地帶），及在維港以外近岸及東大嶼填海，不能被視為增加土地的選項，當局亦應小心處理農地等其他天然資源，因為我們要尊重大自然。

因為郊野公園就是郊野公園，沒有所謂邊陲地帶。 請土供組回應香港人的訴求，優先發展粉嶺高球場，解決基層上樓問題。 順祝 國泰民安！

Irene Tsang 謹啟

☐ Urgent ☐ Return receipt ☐ Sign ☐ Encrypt ☐ Mark Subject Restricted ☐ Expand personal&public groups



Nelson Cheung 對土地供應選項及相關議題的意見

11/08/2018 05:04

From: [REDACTED] To: tfls@devb.gov.hk

優先使用棕地，守護自然郊野及郊野公園邊陲地帶

就 貴小組針對香港未來土地供應的公眾諮詢，本人謹此表達以下意見：

政府必須優先使用棕地和私人遊樂場地契約用地，有研究已經指出，香港的棕地及粉嶺高爾夫球場等已經足以應付香港未來的房屋需求。

有研究已經指出，香港的棕地及粉嶺高爾夫球場等已經足以應付香港未來的房屋需求。

政府必須停止研究發展郊野公園邊陲地帶兩個試點及其他邊陲地帶，亦不應考慮兩個涉及維港以外填海的中長期土地選項，農地發展亦須小心看待，因為郊野公園是香港市民難得的叫氣地方。

這是因為大自然也是市民優質生活的重要元素，必須保護。 希望土地供

應小組聆聽民意，促請政府改善規劃，令市民真正安居樂業。 謝謝！

Nelson Cheung 謹啟

☐ Urgent ☐ Return receipt ☐ Sign ☐ Encrypt ☐ Mark Subject Restricted ☐ Expand personal&public groups



Winnie 對土地供應選項及相關議題的意見

11/08/2018 04:28

From: [REDACTED] To: tfls@devb.gov.hk

郊野公園邊陲地帶和填海都不應成為發展和土地供應的選項

就 貴小組針對香港未來土地供應的公眾諮詢，本人謹此表達以下意見： 棕地和私人遊樂場地契約用地，必須被選為優先選項，這將有助釋放土地資源。

因為棕地欠缺規劃及管理，若能善用，相信可以應付急切的房屋需求，為香港提供土地資源。

政府必須停止研究發展郊野公園邊陲地帶兩個試點及其他邊陲地帶，亦不應考慮兩個涉及維港以外填海的中長期土地選項，農地發展亦須小心看待，因為郊野公園是香港市民難得的叫氣地方。

因為填海將破壞海洋生態。 衷心希望土地供應小組接納意見，要求政府改善

規劃，保護珍貴的自然環境。 感謝！

Winnie 謹啟

☐ Urgent ☐ Return receipt ☐ Sign ☐ Encrypt ☐ Mark Subject Restricted ☐ Expand personal&public groups



Ng Ki Yin 對土地供應選項及相關議題的意見

11/08/2018 03:57

From:



To:

tfls@devb.gov.hk

先用棕地，糾正規劃問題

就 貴小組針對香港未來土地供應的公眾諮詢，本人謹此表達以下意見： 當局須優先利用棕地，還有私人遊樂場地契約用地，這將提升香港土地的使用效率。 此舉有助改善新界的環境及令土地用得更有效率。

當局不應研究在郊野公園邊陲地帶（包括兩個試點和其他邊陲地帶）興建房屋，也不應考慮在維港以外近岸和東大嶼填海，其他天然資源（例如農地）亦要謹慎看待，因為我們不能犧牲郊野公園的重要生態和生物。

因為我們不能犧牲郊野公園的重要生態和生物。 請土供組回應香港人的訴求，優先發展粉嶺高球場，解決基層上樓問題。 祝 安好！

Ng Ki Yin 謹啟

☐ Urgent ☐ Return receipt ☐ Sign ☐ Encrypt ☐ Mark Subject Restricted ☐ Expand personal&public groups



elaine chan 對土地供應選項及相關議題的意見

11/08/2018 03:55

From: [REDACTED] To: tfls@devb.gov.hk

愛護自然，不應發展郊野公園邊陲地帶

就 貴小組針對香港未來土地供應的公眾諮詢，本人謹此表達以下意見： 當局須優先利用棕地，還有私人遊樂場地契約用地，這將提升香港土地的使用效率。 因為粉嶺高爾夫球場和棕地等已經足以應付香港未來的房屋需求。

當局不應研究在郊野公園邊陲地帶（包括兩個試點和其他邊陲地帶）興建房屋，也不應考慮在維港以外近岸和東大嶼填海，其他天然資源（例如農地）亦要謹慎看待，因為我們不能犧牲郊野公園的重要生態和生物。

因為其他選項已經足夠。 請土供組回應香港人的訴求，優先發展粉嶺高球場，解決基層上樓問題。 順祝 國泰民安！

elaine chan 謹啟

☐ Urgent ☐ Return receipt ☐ Sign ☐ Encrypt ☐ Mark Subject Restricted ☐ Expand personal&public groups



Andus Tse 對土地供應選項及相關議題的意見

11/08/2018 03:54

From: [REDACTED] To: tfls@devb.gov.hk

土地供應的選項不應包括郊野公園邊陲地帶和填海

就 貴小組針對香港未來土地供應的公眾諮詢，本人謹此表達以下意見： 當局必須首先善用棕地，及私人遊樂場地契約用地，釋放現有的土地資源。 釋放現有的土地資源。

郊野公園邊陲地帶（包括兩個試點和其他邊陲地帶），及在維港以外近岸及東大嶼填海，不能被視為增加土地的選項，當局亦應小心處理農地等其他天然資源，因為我們 要尊重大自然。

這是因為大自然也是市民優質生活的重要元素，必須保護。 請土供組回應香港人的訴求，優先發展粉嶺高球場，解決基層上樓問題。 祝願 閣下生活愉快！

Andus Tse 謹啟

☐ Urgent ☐ Return receipt ☐ Sign ☐ Encrypt ☐ Mark Subject Restricted ☐ Expand personal&public groups



June Ma 對土地供應選項及相關議題的意見

11/08/2018 03:35

From: [REDACTED] To: tfls@devb.gov.hk

土地供應的選項不應包括填海和郊野公園邊陲地帶

就 貴小組針對香港未來土地供應的公眾諮詢，本人謹此表達以下意見： 棕地和私人遊樂場地契約用地，必須被選為優先選項，這將有助釋放土地資源。 這將有助釋放土地資源。

政府不應發展郊野公園兩個試點作為中長期選項，不應研究郊野公園邊陲地帶其他地點，亦不應考慮在維港以外填海，因為填海將破壞海洋生態。

因為其他選項已經足夠。 希望土地供應小組聆聽民意，促請政府改善規劃，令市民真正安居樂業。 順祝 國泰民安！

June Ma 謹啟

☐ Urgent ☐ Return receipt ☐ Sign ☐ Encrypt ☐ Mark Subject Restricted ☐ Expand personal&public groups



Miyoko Wong 對土地供應選項及相關議題的意見

11/08/2018 03:27

From: [REDACTED] To: tfls@devb.gov.hk

土地供應的選項不應包括郊野公園邊陲地帶和填海

就 貴小組針對香港未來土地供應的公眾諮詢，本人謹此表達以下意見：

政府應先用好棕地資源，及私人遊樂場地契約用地，因為粉嶺高爾夫球場和棕地等已經足以應付香港未來的房屋需求。

這將有助釋放土地資源。

政府不應發展郊野公園兩個試點作為中長期選項，不應研究郊野公園邊陲地帶其他地點，亦不應考慮在維港以外填海，因為填海將破壞海洋生態。

因為我們不能犧牲郊野公園的重要生態和生物。 希望土地供應小組聆聽

民意，促請政府改善規劃，令市民真正安居樂業。 祝願 閣下生活愉快！

Miyoko Wong 謹啟

☐ Urgent ☒ Return receipt ☐ Sign ☐ Encrypt ☐ Mark Subject Restricted ☐ Expand personal&public groups



Isabella Leung's suggestions on Land Supply - Country Parks should never be an option for development

11/08/2018 03:23

From: [REDACTED] To: tfls@devb.gov.hk

For the HKSAR Government's Task force on Land Supply

I feel very strongly that Hong Kong should not develop its country parks and am hereby submitting my feedback for the Task Force on Land Supply's public engagement as follows:

- The government should absolutely prioritise the development of brownfields. Studies have shown that there is more than sufficient land from brownfields to meet Hong Kong's housing needs;
- Country parks and their peripheries, as well as land reclamation should never be an option for development(whether short-term, mid-term, long-term or conceptual). Other areas of natural resources (such as farmland) should also be approached with extreme caution because these options will cause irreversible harm to Hong Kong's environment and natural resources;
- I earnestly request the SAR government to take a bold step forward and finally resolve Hong Kong's enduring and unjust land-planning problem.

I kindly request the Task Force on Land Supply to convey my views to the government departments responsible, so that Hong Kong can pursue a land development model that is sustainable, has integrity and will benefit everyone.

Sincerely yours,
Isabella Leung

☐ Urgent ☐ Return receipt ☐ Sign ☐ Encrypt ☐ Mark Subject Restricted ☐ Expand personal&public groups



Ng lai ming 對土地供應選項及相關議題的意見

11/08/2018 02:54

From: [REDACTED] To: tfls@devb.gov.hk

優先使用棕地，守護自然郊野及郊野公園邊陲地帶

就 貴小組針對香港未來土地供應的公眾諮詢，本人謹此表達以下意見： 當局須優先利用棕地，還有私人遊樂場地契約用地，這將提升香港土地的使用效率。 這將提升香港土地的使用效率。

郊野公園邊陲地帶（包括兩個試點和其他邊陲地帶），及在維港以外近岸及東大嶼填海，不能被視為增加土地的選項，當局亦應小心處理農地等其他天然資源，因為我們 要尊重大自然。

因為填海將破壞海洋生態。 衷心希望土地供應小組接納意見，要求政府改善規劃，保護珍貴的自然環境。 祝 安好！

Ng lai ming 謹啟

☐ Urgent ☐ Return receipt ☐ Sign ☐ Encrypt ☐ Mark Subject Restricted ☐ Expand personal&public groups



Koel 對土地供應選項及相關議題的意見

11/08/2018 02:37

From: [REDACTED] To: tfls@devb.gov.hk

優先使用棕地，守護自然郊野及郊野公園邊陲地帶

就 貴小組針對香港未來土地供應的公眾諮詢，本人謹此表達以下意見： 棕地和私人遊樂場地契約用地，必須被選為優先選項，這將有助釋放土地資源。 因為棕地同樣是珍貴的土地資源，政府必須規劃分配。

政府不應發展郊野公園兩個試點作為中長期選項，不應研究郊野公園邊陲地帶其他地點，亦不應考慮在維港以外填海，因為填海將破壞海洋生態。

因為郊野公園就是郊野公園，沒有所謂邊陲地帶。 本人期望土地供應專責小組能真的能保護我們的環境，也能讓市民安居樂業。 順祝 國泰民安！

Koel 謹啟

☐ Urgent ☐ Return receipt ☐ Sign ☐ Encrypt ☐ Mark Subject Restricted ☐ Expand personal&public groups



Fiona Ng 對土地供應選項及相關議題的意見

11/08/2018 02:26

From:



To:

tfls@devb.gov.hk

郊野公園邊陲地帶和填海都不應成為發展和土地供應的選項

就 貴小組針對香港未來土地供應的公眾諮詢，本人謹此表達以下意見：

政府應先用好棕地資源，及私人遊樂場地契約用地，因為粉嶺高爾夫球場和棕地等已經足以應付香港未來的房屋需求。

因為棕地同樣是珍貴的土地資源，政府必須規劃分配。

當局不應研究在郊野公園邊陲地帶（包括兩個試點和其他邊陲地帶）興建房屋，也不應考慮在維港以外近岸和東大嶼填海，其他天然資源（例如農地）亦要謹慎看待，因為我們不能犧牲郊野公園的重要生態和生物。

因為其他選項已經足夠。 本人期望土地供應專責小組能真的能保護我們的環

境，也能讓市民安居樂業。 順祝 生活愉快！

Fiona Ng 謹啟

☐ Urgent ☐ Return receipt ☐ Sign ☐ Encrypt ☐ Mark Subject Restricted ☐ Expand personal&public groups



Karen 對土地供應選項及相關議題的意見

11/08/2018 02:17

From:



To:

tfls@devb.gov.hk

改善規劃，用好棕地

就 貴小組針對香港未來土地供應的公眾諮詢，本人謹此表達以下意見： 當局須優先利用棕地，還有私人遊樂場地契約用地，這將提升香港土地的使用效率。 因為政府應糾正棕地零亂擴散的現象，好好規劃。

政府必須停止研究發展郊野公園邊陲地帶兩個試點及其他邊陲地帶，亦不應考慮兩個 涉及維港以外填海的中長期土地選項，農地發展亦須小心看待，因為郊野公園是香港市民難得的叫氣地方。

因為郊野公園就是郊野公園，沒有所謂邊陲地帶。 懇

請土地供應小組聽取民意，令香港真正可持續發展。 萬

分感謝！

Karen 謹啟

☐ Urgent ☐ Return receipt ☐ Sign ☐ Encrypt ☐ Mark Subject Restricted ☐ Expand personal&public groups



Lee Noble 對土地供應選項及相關議題的意見

11/08/2018 02:05

From: [REDACTED] To: tfls@devb.gov.hk

優先使用棕地，守護自然郊野及郊野公園邊陲地帶

就 貴小組針對香港未來土地供應的公眾諮詢，本人謹此表達以下意見： 棕地和私人遊樂場地契約用地，必須被選為優先選項，這將有助釋放土地資源。 因為棕地可以快速解決公營房屋需求。

政府必須停止研究發展郊野公園邊陲地帶兩個試點及其他邊陲地帶，亦不應考慮兩個 涉及維港以外填海的中長期土地選項，農地發展亦須小心看待，因為郊野公園是香港市民難得的叫氣地方。

因為其他選項已經足夠。 請黃遠輝先生為香港下一代著想，不要

開發郊野公園邊陲地帶。 順祝 生活愉快！

Lee Noble 謹啟

☐ Urgent ☐ Return receipt ☐ Sign ☐ Encrypt ☐ Mark Subject Restricted ☐ Expand personal&public groups



Constance Yip 對土地供應選項及相關議題的意見

11/08/2018 02:05

From: [REDACTED] To: tfls@devb.gov.hk

愛護自然，不應發展郊野公園邊陲地帶

就 貴小組針對香港未來土地供應的公眾諮詢，本人謹此表達以下意見： 當局須優先利用棕地，還有私人遊樂場地契約用地，這將提升香港土地的使用效率。 這將有助釋放土地資源。

當局不應研究在郊野公園邊陲地帶（包括兩個試點和其他邊陲地帶）興建房屋，也不應考慮在維港以外近岸和東大嶼填海，其他天然資源（例如農地）亦要謹慎看待，因為我們不能犧牲郊野公園的重要生態和生物。

因為我們不能犧牲郊野公園的重要生態和生物。 希望土地供應小組聆聽民意，促請政府改善規劃，令市民真正安居樂業。 敬祝安好！

Constance Yip 謹啟

☐ Urgent ☐ Return receipt ☐ Sign ☐ Encrypt ☐ Mark Subject Restricted ☐ Expand personal&public groups



leung suk yee sally 對土地供應選項及相關議題的意見

11/08/2018 02:03

From:



To:

tfls@devb.gov.hk

改善規劃，用好棕地

就 貴小組針對香港未來土地供應的公眾諮詢，本人謹此表達以下意見： 當局必須首先善用棕地，及私人遊樂場地契約用地，釋放現有的土地資源。 因為粉嶺高爾夫球場和棕地等已經足以應付香港未來的房屋需求。

郊野公園邊陲地帶（包括兩個試點和其他邊陲地帶），及在維港以外近岸及東大嶼填海，不能被視為增加土地的選項，當局亦應小心處理農地等其他天然資源，因為我們 要尊重大自然。

這是因為大自然也是市民優質生活的重要元素，必須保護。 請土地供應小組尊重民意，為香港市民保護自然環境。

祝願 閣下生活愉快！

leung suk yee sally 謹啟

☐ Urgent ☐ Return receipt ☐ Sign ☐ Encrypt ☐ Mark Subject Restricted ☐ Expand personal&public groups



Iris Hong 對土地供應選項及相關議題的意見

11/08/2018 02:01

From: [REDACTED] To: tfls@devb.gov.hk

不應發展郊野公園邊陲地帶，守護大自然

就 貴小組針對香港未來土地供應的公眾諮詢，本人謹此表達以下意見： 棕地和私人遊樂場地契約用地，必須被選為優先選項，這將有助釋放土地資源。 釋放現有的土地資源。

郊野公園邊陲地帶（包括兩個試點和其他邊陲地帶），及在維港以外近岸及東大嶼填海，不能被視為增加土地的選項，當局亦應小心處理農地等其他天然資源，因為我們 要尊重大自然。

因為我們不能犧牲郊野公園的重要生態和生物。 本人希望土地供應小組向政府反映本人意見，保護香港的自然環境。 順祝 國泰民安！

Iris Hong 謹啟

☐ Urgent ☐ Return receipt ☐ Sign ☐ Encrypt ☐ Mark Subject Restricted ☐ Expand personal&public groups



Lipuiyu 對土地供應選項及相關議題的意見

11/08/2018 01:55

From:  To: tfls@devb.gov.hk

愛護自然，不應發展郊野公園邊陲地帶

就 貴小組針對香港未來土地供應的公眾諮詢，本人謹此表達以下意見： 當局須優先利用棕地，還有私人遊樂場地契約用地，這將提升香港土地的使用效率。 此舉有助改善新界的環境及令土地用得更有效率。

郊野公園邊陲地帶（包括兩個試點和其他邊陲地帶），及在維港以外近岸及東大嶼填海，不能被視為增加土地的選項，當局亦應小心處理農地等其他天然資源，因為我們 要尊重大自然。

因為我們不能犧牲郊野公園的重要生態和生物。 希望土地供應小組聆聽民意，促請政府改善規劃，令市民真正安居樂業。 順祝 生活愉快！

Li pui yu 謹啟

☐ Urgent ☐ Return receipt ☐ Sign ☐ Encrypt ☐ Mark Subject Restricted ☐ Expand personal&public groups



Ashida Lung 對土地供應選項及相關議題的意見

11/08/2018 01:55

From: [REDACTED] To: tfls@devb.gov.hk

愛護自然，不應發展郊野公園邊陲地帶

就 貴小組針對香港未來土地供應的公眾諮詢，本人謹此表達以下意見： 當局須優先利用棕地，還有私人遊樂場地契約用地，這將提升香港土地的使用效率。

因為棕地欠缺規劃及管理，若能善用，相信可以應付急切的房屋需求，為香港提供土地資源。

郊野公園邊陲地帶（包括兩個試點和其他邊陲地帶），及在維港以外近岸及東大嶼填海，不能被視為增加土地的選項，當局亦應小心處理農地等其他天然資源，因為我們要尊重大自然。

這是因為大自然也是市民優質生活的重要元素，必須保護。 請土供組如實向

特首林鄭月娥反映市民訴求，規劃棕地，保護郊野邊陲地帶。 祝願 閣下生活愉快！

Ashida Lung 謹啟

☐ Urgent ☐ Return receipt ☐ Sign ☐ Encrypt ☐ Mark Subject Restricted ☐ Expand personal&public groups



Poon 對土地供應選項及相關議題的意見

11/08/2018 01:55

From: [REDACTED] To: tfls@devb.gov.hk

不應發展郊野公園邊陲地帶，守護大自然

就 貴小組針對香港未來土地供應的公眾諮詢，本人謹此表達以下意見：

政府應先用好棕地資源，及私人遊樂場地契約用地，因為粉嶺高爾夫球場和棕地等已經足以應付香港未來的房屋需求。

因為政府應糾正棕地零亂擴散的現象，好好規劃。

郊野公園邊陲地帶（包括兩個試點和其他邊陲地帶），及在維港以外近岸及東大嶼填海，不能被視為增加土地的選項，當局亦應小心處理農地等其他天然資源，因為我們要尊重大自然。

因為我們要尊重大自然。 本人期望土地供應專責小組能真的能保護我們的環境，也能讓市民安居樂業。 祝 安好！

Poon 謹啟

☐ Urgent ☐ Return receipt ☐ Sign ☐ Encrypt ☐ Mark Subject Restricted ☐ Expand personal&public groups



KI 對土地供應選項及相關議題的意見

11/08/2018 01:53

From:



To:

tfls@devb.gov.hk

改善規劃，用好棕地

就 貴小組針對香港未來土地供應的公眾諮詢，本人謹此表達以下意見：

政府應先用好棕地資源，及私人遊樂場地契約用地，因為粉嶺高爾夫球場和棕地等已經足以應付香港未來的房屋需求。

這將有助釋放土地資源。

當局不應研究在郊野公園邊陲地帶（包括兩個試點和其他邊陲地帶）興建房屋，也不應考慮在維港以外近岸和東大嶼填海，其他天然資源（例如農地）亦要謹慎看待，因為我們不能犧牲郊野公園的重要生態和生物。

因為我們要尊重大自然。 懇請土地供應小組聽取民意，

令香港真正可持續發展。 順祝 國泰民安！

K1 謹啟

☐ Urgent ☐ Return receipt ☐ Sign ☐ Encrypt ☐ Mark Subject Restricted ☐ Expand personal&public groups



Mio Chong 對土地供應選項及相關議題的意見

11/08/2018 01:51

From: [REDACTED] To: tfls@devb.gov.hk

優先使用棕地，守護自然郊野及郊野公園邊陲地帶

就 貴小組針對香港未來土地供應的公眾諮詢，本人謹此表達以下意見： 當局須優先利用棕地，還有私人遊樂場地契約用地，這將提升香港土地的使用效率。 因為發展棕地是大勢所趨，最能回應市民上樓的需求。

當局不應研究在郊野公園邊陲地帶（包括兩個試點和其他邊陲地帶）興建房屋，也不 應考慮在維港以外近岸和東大嶼填海，其他天然資源（例如農地）亦要謹慎看待，因為我們不能犧牲郊野公園的重要生態和生物。

因為我們不能犧牲郊野公園的重要生態和生物。 懇請

土地供應小組聽取民意，令香港真正可持續發展。 順祝
生活愉快！

Mio Chong 謹啟

☐ Urgent ☐ Return receipt ☐ Sign ☐ Encrypt ☐ Mark Subject Restricted ☐ Expand personal&public groups



Anita Wong 對土地供應選項及相關議題的意見

11/08/2018 01:48

From: [REDACTED] To: tfls@devb.gov.hk

不應發展郊野公園邊陲地帶，守護大自然

就 貴小組針對香港未來土地供應的公眾諮詢，本人謹此表達以下意見： 棕地和私人遊樂場地契約用地，必須被選為優先選項，這將有助釋放土地資源。 因為政府應糾正棕地零亂擴散的現象，好好規劃。

郊野公園邊陲地帶（包括兩個試點和其他邊陲地帶），及在維港以外近岸及東大嶼填海，不能被視為增加土地的選項，當局亦應小心處理農地等其他天然資源，因為我們要尊重大自然。

因為郊野公園就是郊野公園，沒有所謂邊陲地帶。

本人期望土地供應專責小組能將本人意見進一步反映予政府相關部門，讓香港能真正落實可持續和以人與生態為本的發展規劃。

萬分感謝！

Anita Wong 謹啟

☐ Urgent ☐ Return receipt ☐ Sign ☐ Encrypt ☐ Mark Subject Restricted ☐ Expand personal&public groups



Christy Lai 對土地供應選項及相關議題的意見

11/08/2018 01:43

From: [REDACTED] To: tfls@devb.gov.hk

請不要發展郊野公園邊陲地帶兩個試點及其他邊陲地帶地點

就 貴小組針對香港未來土地供應的公眾諮詢，本人謹此表達以下意見： 棕地和私人遊樂場地契約用地，必須被選為優先選項，這將有助釋放土地資源。

因為棕地欠缺規劃及管理，若能善用，相信可以應付急切的房屋需求，為香港提供土地資源。

政府必須停止研究發展郊野公園邊陲地帶兩個試點及其他邊陲地帶，亦不應考慮兩個涉及維港以外填海的中長期土地選項，農地發展亦須小心看待，因為郊野公園是香港市民難得的叫氣地方。

這是因為自然環境對市民亦十分重要，而政府可選擇其他土地供應選項（棕地，私人遊樂場地契約用地等）。

衷心希望土地供應小組接納意見，要求政府改善規劃，保護珍貴的自然環境。

順祝 生活愉快！

Christy Lai 謹啟

☐ Urgent ☐ Return receipt ☐ Sign ☐ Encrypt ☐ Mark Subject Restricted ☐ Expand personal&public groups



Phoebe Ha 對土地供應選項及相關議題的意見

11/08/2018 01:41

From: [REDACTED] To: tfls@devb.gov.hk

優先使用棕地，守護自然郊野及郊野公園邊陲地帶

就 貴小組針對香港未來土地供應的公眾諮詢，本人謹此表達以下意見： 當局須優先利用棕地，還有私人遊樂場地契約用地，這將提升香港土地的使用效率。 這將有助釋放土地資源。

當局不應研究在郊野公園邊陲地帶（包括兩個試點和其他邊陲地帶）興建房屋，也不應考慮在維港以外近岸和東大嶼填海，其他天然資源（例如農地）亦要謹慎看待，因為我們不能犧牲郊野公園的重要生態和生物。

因為這些選項都會為香港的生態環境和天然資源帶來不能逆轉的破壞。

希望土地供應小組聆聽民意，促請政府改善規劃，令市民真正安居樂業。

謝謝！

Phoebe Ha 謹啟

☐ Urgent ☐ Return receipt ☐ Sign ☐ Encrypt ☐ Mark Subject Restricted ☐ Expand personal&public groups



Chong Paul 對土地供應選項及相關議題的意見

11/08/2018 01:33

From:



To:

tfls@devb.gov.hk

郊野公園邊陲地帶和填海都不應成為發展和土地供應的選項

就 貴小組針對香港未來土地供應的公眾諮詢，本人謹此表達以下意見： 棕地和私人遊樂場地契約用地，必須被選為優先選項，這將有助釋放土地資源。 因為棕地有 723 公頃，更能有效為基層提供房屋需求。

政府必須停止研究發展郊野公園邊陲地帶兩個試點及其他邊陲地帶，亦不應考慮兩個涉及維港以外填海的中長期土地選項，農地發展亦須小心看待，因為郊野公園是香港 市民難得的叫氣地方。

這是因為大自然也是市民優質生活的重要元素，必須保護。 衷心希望土地供應小組接納意見，要求政府改善規劃，保護珍貴的自然環境。 祝願 閣下生活愉快！

Chong Paul 謹啟

☐ Urgent ☐ Return receipt ☐ Sign ☐ Encrypt ☐ Mark Subject Restricted ☐ Expand personal&public groups



Hilda Lai 對土地供應選項及相關議題的意見

11/08/2018 01:29

From: [REDACTED] To: tfls@devb.gov.hk

政府必須停止研究發展郊野公園邊陲地帶

就 貴小組針對香港未來土地供應的公眾諮詢，本人謹此表達以下意見： 棕地和私人遊樂場地契約用地，必須被選為優先選項，這將有助釋放土地資源。 這將提升香港土地的使用效率。

當局不應研究在郊野公園邊陲地帶（包括兩個試點和其他邊陲地帶）興建房屋，也不應考慮在維港以外近岸和東大嶼填海，其他天然資源（例如農地）亦要謹慎看待，因為我們不能犧牲郊野公園的重要生態和生物。

這是因為自然環境對市民亦十分重要，而政府可選擇其他土地供應選項（棕地，私人遊樂場地契約用地等）。

本人期望土地供應專責小組能真的能保護我們的環境，也能讓市民安居樂業。

順祝 生活愉快！

Hilda Lai 謹啟

☐ Urgent ☐ Return receipt ☐ Sign ☐ Encrypt ☐ Mark Subject Restricted ☐ Expand personal&public groups



Wong Wai Hing 對土地供應選項及相關議題的意見

11/08/2018 01:27

From: [REDACTED] To: tfls@devb.gov.hk

先用棕地，糾正規劃問題

就 貴小組針對香港未來土地供應的公眾諮詢，本人謹此表達以下意見： 棕地和私人遊樂場地契約用地，必須被選為優先選項，這將有助釋放土地資源。 這將提升香港土地的使用效率。

當局不應研究在郊野公園邊陲地帶（包括兩個試點和其他邊陲地帶）興建房屋，也不應考慮在維港以外近岸和東大嶼填海，其他天然資源（例如農地）亦要謹慎看待，因為我們不能犧牲郊野公園的重要生態和生物。

因為其他選項已經足夠。 本人期望土地供應專責小組能真的能保護我們的環境，也能讓市民安居樂業。 順祝 國泰民安！

Wong Wai Hing 謹啟

☐ Urgent ☐ Return receipt ☐ Sign ☐ Encrypt ☐ Mark Subject Restricted ☐ Expand personal&public groups



yiungai lap 對土地供應選項及相關議題的意見

11/08/2018 01:23

From: [REDACTED] To: tfls@devb.gov.hk

先用棕地，糾正規劃問題

就 貴小組針對香港未來土地供應的公眾諮詢，本人謹此表達以下意見：

政府應先用好棕地資源，及私人遊樂場地契約用地，因為粉嶺高爾夫球場和棕地等已經足以應付香港未來的房屋需求。

因為政府應糾正棕地零亂擴散的現象，好好規劃。

郊野公園邊陲地帶（包括兩個試點和其他邊陲地帶），及在維港以外近岸及東大嶼填海，不能被視為增加土地的選項，當局亦應小心處理農地等其他天然資源，因為我們要尊重大自然。

因為郊野公園就是郊野公園，沒有所謂邊陲地帶。 懇

請土地供應小組聽取民意，令香港真正可持續發展。

敬祝安好！

yiungai lap 謹啟

☐ Urgent ☐ Return receipt ☐ Sign ☐ Encrypt ☐ Mark Subject Restricted ☐ Expand personal&public groups



Jacqueline Lam 對土地供應選項及相關議題的意見

11/08/2018 01:09

From:



To:

tfls@devb.gov.hk

先用棕地，糾正規劃問題

就 貴小組針對香港未來土地供應的公眾諮詢，本人謹此表達以下意見：

政府必須優先使用棕地和私人遊樂場地契約用地，有研究已經指出，香港的棕地及粉嶺高爾夫球場等已經足以應付香港未來的房屋需求。

這將有助釋放土地資源。

當局不應研究在郊野公園邊陲地帶（包括兩個試點和其他邊陲地帶）興建房屋，也不應考慮在維港以外近岸和東大嶼填海，其他天然資源（例如農地）亦要謹慎看待，因為我們不能犧牲郊野公園的重要生態和生物。

因為郊野公園是香港市民難得的叫氣地方。 懇請土地

供應小組聽取民意，令香港真正可持續發展。 順祝 生

活愉快！

Jacqueline Lam 謹啟

☐ Urgent ☐ Return receipt ☐ Sign ☐ Encrypt ☐ Mark Subject Restricted ☐ Expand personal&public groups



Wong Lai Fong 對土地供應選項及相關議題的意見

11/08/2018 01:01

From:



To:

tfls@devb.gov.hk

改善規劃，用好棕地

就 貴小組針對香港未來土地供應的公眾諮詢，本人謹此表達以下意見：

政府應先用好棕地資源，及私人遊樂場地契約用地，因為粉嶺高爾夫球場和棕地等已經足以應付香港未來的房屋需求。

有研究已經指出，香港的棕地及粉嶺高爾夫球場等已經足以應付香港未來的房屋需求。

當局不應研究在郊野公園邊陲地帶（包括兩個試點和其他邊陲地帶）興建房屋，也不應考慮在維港以外近岸和東大嶼填海，其他天然資源（例如農地）亦要謹慎看待，因為我們不能犧牲郊野公園的重要生態和生物。

因為其他選項已經足夠。 請土地供應小組尊重民意，為

香港市民保護自然環境。 敬祝安好！

Wong Lai Fong 謹啟

☐ Urgent ☐ Return receipt ☐ Sign ☐ Encrypt ☐ Mark Subject Restricted ☐ Expand personal&public groups



Sowingchi 對土地供應選項及相關議題的意見

11/08/2018 00:53

From:



To:

tfls@devb.gov.hk

土地供應的選項不應破壞自然和郊野，包括填海和郊野公園邊陲地帶

就 貴小組針對香港未來土地供應的公眾諮詢，本人謹此表達以下意見：

政府必須優先使用棕地和私人遊樂場地契約用地，有研究已經指出，香港的棕地及粉嶺高爾夫球場等已經足以應付香港未來的房屋需求。

這將提升香港土地的使用效率。

政府必須停止研究發展郊野公園邊陲地帶兩個試點及其他邊陲地帶，亦不應考慮兩個涉及維港以外填海的中長期土地選項，農地發展亦須小心看待，因為郊野公園是香港市民難得的叫氣地方。

因為這些選項都會為香港的生態環境和天然資源帶來不能逆轉的破壞。

請黃遠輝先生為香港下一代著想，不要開發郊野公園邊陲地帶。 萬分

感謝！

Sowingchi 謹啟

☐ Urgent ☐ Return receipt ☐ Sign ☐ Encrypt ☐ Mark Subject Restricted ☐ Expand personal&public groups



Clare 對土地供應選項及相關議題的意見

11/08/2018 00:53

From: [REDACTED] To: tfls@devb.gov.hk

優先使用棕地，守護自然郊野及郊野公園邊陲地帶

就 貴小組針對香港未來土地供應的公眾諮詢，本人謹此表達以下意見：

政府必須優先使用棕地和私人遊樂場地契約用地，有研究已經指出，香港的棕地及粉嶺高爾夫球場等已經足以應付香港未來的房屋需求。

因為政府有責任全面規劃棕地，更有效運用珍貴的土地資源。

郊野公園邊陲地帶（包括兩個試點和其他邊陲地帶），及在維港以外近岸及東大嶼填海，不能被視為增加土地的選項，當局亦應小心處理農地等其他天然資源，因為我們要尊重大自然。

因為郊野公園是香港市民難得的叫氣地方。 本人希望土地供應專責小組虛心接受市民的意見，無須開發郊野公園邊陲地帶。 祝願 閣下生活愉快！

Clare 謹啟

☐ Urgent ☐ Return receipt ☐ Sign ☐ Encrypt ☐ Mark Subject Restricted ☐ Expand personal&public groups



Lam Wang Chi 對土地供應選項及相關議題的意見

11/08/2018 00:51

From: [REDACTED] To: tfls@devb.gov.hk

愛護自然，不應發展郊野公園邊陲地帶

就 貴小組針對香港未來土地供應的公眾諮詢，本人謹此表達以下意見： 棕地和私人遊樂場地契約用地，必須被選為優先選項，這將有助釋放土地資源。 因為棕地可以快速解決公營房屋需求。

郊野公園邊陲地帶（包括兩個試點和其他邊陲地帶），及在維港以外近岸及東大嶼填海，不能被視為增加土地的選項，當局亦應小心處理農地等其他天然資源，因為我們 要尊重大自然。

因為郊野公園就是郊野公園，沒有所謂邊陲地帶。 請土供組如實向特首林鄭月娥反映市民訴求，規劃棕地，保護郊野邊陲地帶。 順祝 台安！

Lam Wang Chi 謹啟

☐ Urgent ☐ Return receipt ☐ Sign ☐ Encrypt ☐ Mark Subject Restricted ☐ Expand personal&public groups



Sam Chiu 對土地供應選項及相關議題的意見

11/08/2018 00:50

From: [REDACTED] To: tfls@devb.gov.hk

政府必須停止研究發展郊野公園邊陲地帶

就 貴小組針對香港未來土地供應的公眾諮詢，本人謹此表達以下意見： 棕地和私人遊樂場地契約用地，必須被選為優先選項，這將有助釋放土地資源。 這將提升香港土地的使用效率。

當局不應研究在郊野公園邊陲地帶（包括兩個試點和其他邊陲地帶）興建房屋，也不應考慮在維港以外近岸和東大嶼填海，其他天然資源（例如農地）亦要謹慎看待，因為我們不能犧牲郊野公園的重要生態和生物。

因為我們要尊重大自然。 本人期望土地供應專責小組能真的能保護我們的環境，也能讓市民安居樂業。 敬祝安好！

Sam Chiu 謹啟

☐ Urgent ☐ Return receipt ☐ Sign ☐ Encrypt ☐ Mark Subject Restricted ☐ Expand personal&public groups



bean tam 對土地供應選項及相關議題的意見

11/08/2018 00:42

From: [REDACTED] To: tfls@devb.gov.hk

優先發展棕地，無須發展郊野公園邊陲地帶

就 貴小組針對香港未來土地供應的公眾諮詢，本人謹此表達以下意見： 棕地和私人遊樂場地契約用地，必須被選為優先選項，這將有助釋放土地資源。 釋放現有的土地資源。

政府必須停止研究發展郊野公園邊陲地帶兩個試點及其他邊陲地帶，亦不應考慮兩個 涉及維港以外填海的中長期土地選項，農地發展亦須小心看待，因為郊野公園是香港市民難得的叫氣地方。

因為郊野公園就是郊野公園，沒有所謂邊陲地帶。 本人期望土地供應專責小組能真的能保護我們的環境，也能讓市民安居樂業。 祝願 閣下生活愉快！

bean tam 謹啟

☐ Urgent ☐ Return receipt ☐ Sign ☐ Encrypt ☐ Mark Subject Restricted ☐ Expand personal&public groups



Wing Ni Tam 對土地供應選項及相關議題的意見

11/08/2018 00:37

From: [REDACTED] To: tfls@devb.gov.hk

先用棕地，糾正規劃問題

就 貴小組針對香港未來土地供應的公眾諮詢，本人謹此表達以下意見： 當局須優先利用棕地，還有私人遊樂場地契約用地，這將提升香港土地的使用效率。 因為政府應糾正棕地零亂擴散的現象，好好規劃。

郊野公園邊陲地帶（包括兩個試點和其他邊陲地帶），及在維港以外近岸及東大嶼填海，不能被視為增加土地的選項，當局亦應小心處理農地等其他天然資源，因為我們 要尊重大自然。

因為郊野公園就是郊野公園，沒有所謂邊陲地帶。 本人希望土地供應專責小組虛心接受市民的意見，無須開發郊野公園邊陲地帶。 祝 安好！

Wing Ni Tam 謹啟

☐ Urgent ☐ Return receipt ☐ Sign ☐ Encrypt ☐ Mark Subject Restricted ☐ Expand personal&public groups



Ho Ho Wang 對土地供應選項及相關議題的意見

11/08/2018 00:33

From: [REDACTED] To: tfls@devb.gov.hk

愛護自然，不應發展郊野公園邊陲地帶

就 貴小組針對香港未來土地供應的公眾諮詢，本人謹此表達以下意見： 棕地和私人遊樂場地契約用地，必須被選為優先選項，這將有助釋放土地資源。 這將提升香港土地的使用效率。

當局不應研究在郊野公園邊陲地帶（包括兩個試點和其他邊陲地帶）興建房屋，也不 應考慮在維港以外近岸和東大嶼填海，其他天然資源（例如農地）亦要謹慎看待，因為我們不能犧牲郊野公園的重要生態和生物。

因為填海將破壞海洋生態。 請土供組回應香港人的訴求，優先發展粉嶺高球場，解決基層上樓問題。 祝 安好！

Ho Ho Wang 謹啟

☐ Urgent ☐ Return receipt ☐ Sign ☐ Encrypt ☐ Mark Subject Restricted ☐ Expand personal&public groups



LAI 對土地供應選項及相關議題的意見

11/08/2018 00:32

From:



To:

tfls@devb.gov.hk

土地供應的選項不應破壞自然和郊野，包括填海和郊野公園邊陲地帶

就 貴小組針對香港未來土地供應的公眾諮詢，本人謹此表達以下意見： 當局須優先利用棕地，還有私人遊樂場地契約用地，這將提升香港土地的使用效率。 因為棕地可以快速解決公營房屋需求。

當局不應研究在郊野公園邊陲地帶（包括兩個試點和其他邊陲地帶）興建房屋，也不應考慮在維港以外近岸和東大嶼填海，其他天然資源（例如農地）亦要謹慎看待，因為我們不能犧牲郊野公園的重要生態和生物。

因為郊野公園是香港市民難得的叫氣地方。 請土供組回應香港人的訴

求，優先發展粉嶺高球場，解決基層上樓問題。 祝 安好！

LAI 謹啟

☐ Urgent ☐ Return receipt ☐ Sign ☐ Encrypt ☐ Mark Subject Restricted ☐ Expand personal&public groups



Andy Wong 對土地供應選項及相關議題的意見

11/08/2018 00:31

From: [REDACTED] To: tfls@devb.gov.hk

土地供應的選項不應包括填海和郊野公園邊陲地帶

就 貴小組針對香港未來土地供應的公眾諮詢，本人謹此表達以下意見：

政府必須優先使用棕地和私人遊樂場地契約用地，有研究已經指出，香港的棕地及粉嶺高爾夫球場等已經足以應付香港未來的房屋需求。

因為棕地欠缺規劃及管理，若能善用，相信可以應付急切的房屋需求，為香港提供土地資源。

當局不應研究在郊野公園邊陲地帶（包括兩個試點和其他邊陲地帶）興建房屋，也不應考慮在維港以外近岸和東大嶼填海，其他天然資源（例如農地）亦要謹慎看待，因為我們不能犧牲郊野公園的重要生態和生物。

因為郊野公園是香港市民難得的叫氣地方。請黃遠輝先生為香港

下一代著想，不要開發郊野公園邊陲地帶。順祝 台安！

Andy Wong 謹啟

☐ Urgent ☐ Return receipt ☐ Sign ☐ Encrypt ☐ Mark Subject Restricted ☐ Expand personal&public groups



Rebecca 對土地供應選項及相關議題的意見

11/08/2018 00:27

From: [REDACTED] To: tfls@devb.gov.hk

愛護自然，不應發展郊野公園邊陲地帶

就 貴小組針對香港未來土地供應的公眾諮詢，本人謹此表達以下意見： 當局須優先利用棕地，還有私人遊樂場地契約用地，這將提升香港土地的使用效率。 此舉有助改善新界的環境及令土地用得更有效率。

當局不應發展郊野公園邊陲地帶（不論是作為中長期選項的兩個試點，或作為概念性選項），亦不應在維港以外近岸填海及發展東大嶼都會，對於發展農地也須謹慎處理，因為這些選項都會為香港的生態環境和天然資源帶來不能逆轉的破壞。

因為其他選項已經足夠。 希望土地供應小組聆聽民意，促請政府改善規劃，令市民真正安居樂業。 萬分感謝！

Rebecca 謹啟

☐ Urgent ☐ Return receipt ☐ Sign ☐ Encrypt ☐ Mark Subject Restricted ☐ Expand personal&public groups



Justin 對土地供應選項及相關議題的意見

11/08/2018 00:27

From:



To:

tfls@devb.gov.hk

改善規劃，用好棕地

就 貴小組針對香港未來土地供應的公眾諮詢，本人謹此表達以下意見：

政府應先用好棕地資源，及私人遊樂場地契約用地，因為粉嶺高爾夫球場和棕地等已經足以應付香港未來的房屋需求。

因為棕地可以快速解決公營房屋需求。

政府必須停止研究發展郊野公園邊陲地帶兩個試點及其他邊陲地帶，亦不應考慮兩個涉及維港以外填海的中長期土地選項，農地發展亦須小心看待，因為郊野公園是香港市民難得的叫氣地方。

因為郊野公園就是郊野公園，沒有所謂邊陲地帶。 衷心希望土地供應小組接

納意見，要求政府改善規劃，保護珍貴的自然環境。 祝 安好！

Justin 謹啟

☐ Urgent ☐ Return receipt ☐ Sign ☐ Encrypt ☐ Mark Subject Restricted ☐ Expand personal&public groups



Chan Ka Yan 對土地供應選項及相關議題的意見

11/08/2018 00:25

From: [REDACTED] To: tfls@devb.gov.hk

請停止研究開發郊野公園邊陲地帶

就 貴小組針對香港未來土地供應的公眾諮詢，本人謹此表達以下意見： 棕地和私人遊樂場地契約用地，必須被選為優先選項，這將有助釋放土地資源。 因為粉嶺高爾夫球場和棕地等已經足以應付香港未來的房屋需求。

當局不應研究在郊野公園邊陲地帶（包括兩個試點和其他邊陲地帶）興建房屋，也不應考慮在維港以外近岸和東大嶼填海，其他天然資源（例如農地）亦要謹慎看待，因為我們不能犧牲郊野公園的重要生態和生物。

這是因為自然環境對市民亦十分重要，而政府可選擇其他土地供應選項（棕地，私人遊樂場地契約用地等）。

希望土地供應小組聆聽民意，促請政府改善規劃，令市民真正安居樂業。

順祝 生活愉快！

Chan Ka Yan 謹啟

☐ Urgent ☒ Return receipt ☐ Sign ☐ Encrypt ☐ Mark Subject Restricted ☐ Expand personal&public groups



G Chau's suggestions on Land Supply - Country Parks should never be an option for development

11/08/2018 00:21

From: [REDACTED] To: tfls@devb.gov.hk

For the HKSAR Government's Task force on Land Supply

I feel very strongly that Hong Kong should not develop its country parks and am hereby submitting my feedback for the Task Force on Land Supply's public engagement as follows:

- The government should absolutely prioritise the development of brownfields. Studies have shown that there is more than sufficient land from brownfields to meet Hong Kong's housing needs;
- Country parks and their peripheries, as well as land reclamation should never be an option for development(whether short-term, mid-term, long-term or conceptual). Other areas of natural resources (such as farmland) should also be approached with extreme caution because these options will cause irreversible harm to Hong Kong's environment and natural resources;
- I earnestly request the SAR government to take a bold step forward and finally resolve Hong Kong's enduring and unjust land-planning problem.

I kindly request the Task Force on Land Supply to convey my views to the government departments responsible, so that Hong Kong can pursue a land development model that is sustainable, has integrity and will benefit everyone.

Sincerely yours,
G Chau

☐ Urgent ☐ Return receipt ☐ Sign ☐ Encrypt ☐ Mark Subject Restricted ☐ Expand personal&public groups



LEE KAI WING 對土地供應選項及相關議題的意見

11/08/2018 00:21

From: [REDACTED] To: tfls@devb.gov.hk

愛護自然，不應發展郊野公園邊陲地帶

就 貴小組針對香港未來土地供應的公眾諮詢，本人謹此表達以下意見： 當局必須首先善用棕地，及私人遊樂場地契約用地，釋放現有的土地資源。 這將提升香港土地的使用效率。

當局不應研究在郊野公園邊陲地帶（包括兩個試點和其他邊陲地帶）興建房屋，也不 應考慮在維港以外近岸和東大嶼填海，其他天然資源（例如農地）亦要謹慎看待，因為我們不能犧牲郊野公園的重要生態和生物。

因為其他選項已經足夠。 本人期望土地供應專責小組能真的能保護我們的環境，也能讓市民安居樂業。 順祝 台安！

LEE KAI WING 謹啟

☐ Urgent ☐ Return receipt ☐ Sign ☐ Encrypt ☐ Mark Subject Restricted ☐ Expand personal&public groups



Ms Leung 對土地供應選項及相關議題的意見

11/08/2018 00:20

From: [REDACTED] To: tfls@devb.gov.hk

土地供應的選項不應包括填海和郊野公園邊陲地帶

就 貴小組針對香港未來土地供應的公眾諮詢，本人謹此表達以下意見：

政府應先用好棕地資源，及私人遊樂場地契約用地，因為粉嶺高爾夫球場和棕地等已經足以應付香港未來的房屋需求。

這將提升香港土地的使用效率。

當局不應研究在郊野公園邊陲地帶（包括兩個試點和其他邊陲地帶）興建房屋，也不應考慮在維港以外近岸和東大嶼填海，其他天然資源（例如農地）亦要謹慎看待，因為我們不能犧牲郊野公園的重要生態和生物。

因為其他選項已經足夠。請土供組如實向特首林鄭月娥反映市民訴求，規劃

棕地，保護郊野邊陲地帶。祝 安好！

Ms Leung 謹啟

☐ Urgent ☐ Return receipt ☐ Sign ☐ Encrypt ☐ Mark Subject Restricted ☐ Expand personal&public groups



Sau Lan Chang 對土地供應選項及相關議題的意見

11/08/2018 00:15

From: [REDACTED] To: tfls@devb.gov.hk

優先發展棕地，無須發展郊野公園邊陲地帶

就 貴小組針對香港未來土地供應的公眾諮詢，本人謹此表達以下意見：

政府應先用好棕地資源，及私人遊樂場地契約用地，因為粉嶺高爾夫球場和棕地等已經足以應付香港未來的房屋需求。

因為政府應糾正棕地零亂擴散的現象，好好規劃。

政府必須停止研究發展郊野公園邊陲地帶兩個試點及其他邊陲地帶，亦不應考慮兩個涉及維港以外填海的中長期土地選項，農地發展亦須小心看待，因為郊野公園是香港市民難得的叫氣地方。

因為填海將破壞海洋生態。

本人期望土地供應專責小組能將本人意見進一步反映予政府相關部門，讓香港能真正落實可持續和以人與生態為本的發展規劃。

祝願 閣下生活愉快！

Sau Lan Chang 謹啟

☐ Urgent ☐ Return receipt ☐ Sign ☐ Encrypt ☐ Mark Subject Restricted ☐ Expand personal&public groups



Ching Yee LEUNG 對土地供應選項及相關議題的意見

11/08/2018 00:09

From: [REDACTED] To: tfls@devb.gov.hk

郊野公園邊陲地帶和填海都不應成為發展和土地供應的選項

就 貴小組針對香港未來土地供應的公眾諮詢，本人謹此表達以下意見： 當局須優先利用棕地，還有私人遊樂場地契約用地，這將提升香港土地的使用效率。 釋放現有的土地資源。

政府必須停止研究發展郊野公園邊陲地帶兩個試點及其他邊陲地帶，亦不應考慮兩個 涉及維港以外填海的中長期土地選項，農地發展亦須小心看待，因為郊野公園是香港市民難得的叫氣地方。

因為郊野公園是香港市民難得的叫氣地方。 請土地供應小組尊重民意，為香港市民保護自然環境。 順祝 生活愉快！

Ching Yee LEUNG 謹啟

☐ Urgent ☐ Return receipt ☐ Sign ☐ Encrypt ☐ Mark Subject Restricted ☐ Expand personal&public groups



Karen Lee 對土地供應選項及相關議題的意見

11/08/2018 00:09

From:



To:

tfls@devb.gov.hk

郊野公園邊陲地帶和填海都不應成為發展和土地供應的選項

就 貴小組針對香港未來土地供應的公眾諮詢，本人謹此表達以下意見： 當局須優先利用棕地，還有私人遊樂場地契約用地，這將提升香港土地的使用效率。 因為棕地同樣是珍貴的土地資源，政府必須規劃分配。

政府不應發展郊野公園兩個試點作為中長期選項，不應研究郊野公園邊陲地帶其他地點，亦不應考慮在維港以外填海，因為填海將破壞海洋生態。

因為這些選項都會為香港的生態環境和天然資源帶來不能逆轉的破壞。 衷心

希望土地供應小組接納意見，要求政府改善規劃，保護珍貴的自然環境。 順

祝 生活愉快！

Karen Lee 謹啟

☐ Urgent ☐ Return receipt ☐ Sign ☐ Encrypt ☐ Mark Subject Restricted ☐ Expand personal&public groups



Inga 對土地供應選項及相關議題的意見

11/08/2018 00:09

From:



To:

tfls@devb.gov.hk

郊野公園邊陲地帶和填海都不應成為發展和土地供應的選項

就 貴小組針對香港未來土地供應的公眾諮詢，本人謹此表達以下意見： 棕地和私人遊樂場地契約用地，必須被選為優先選項，這將有助釋放土地資源。 因為政府應糾正棕地零亂擴散的現象，好好規劃。

當局不應研究在郊野公園邊陲地帶（包括兩個試點和其他邊陲地帶）興建房屋，也不應考慮在維港以外近岸和東大嶼填海，其他天然資源（例如農地）亦要謹慎看待，因為我們不能犧牲郊野公園的重要生態和生物。

因為我們要尊重大自然。 請黃遠輝先生為香港下一代著想，不要開發郊

野公園邊陲地帶。 萬分感謝！

Inga 謹啟

☐ Urgent ☐ Return receipt ☐ Sign ☐ Encrypt ☐ Mark Subject Restricted ☐ Expand personal&public groups



CHOIYIULIK 對土地供應選項及相關議題的意見

11/08/2018 00:05

From: [REDACTED] To: tfls@devb.gov.hk

不應發展郊野公園邊陲地帶，守護大自然

就 貴小組針對香港未來土地供應的公眾諮詢，本人謹此表達以下意見： 棕地和私人遊樂場地契約用地，必須被選為優先選項，這將有助釋放土地資源。 因為粉嶺高爾夫球場和棕地等已經足以應付香港未來的房屋需求。

政府必須停止研究發展郊野公園邊陲地帶兩個試點及其他邊陲地帶，亦不應考慮兩個 涉及維港以外填海的中長期土地選項，農地發展亦須小心看待，因為郊野公園是香港市民難得的叫氣地方。

因為這些選項都會為香港的生態環境和天然資源帶來不能逆轉的破壞。 衷心

希望土地供應小組接納意見，要求政府改善規劃，保護珍貴的自然環境。 感謝！

CHOI YIU LIK 謹啟

☐ Urgent ☐ Return receipt ☐ Sign ☐ Encrypt ☐ Mark Subject Restricted ☐ Expand personal&public groups



Alan Chan 對土地供應選項及相關議題的意見

11/08/2018 00:05

From: [REDACTED] To: tfls@devb.gov.hk

優先使用棕地，守護自然郊野及郊野公園邊陲地帶

就 貴小組針對香港未來土地供應的公眾諮詢，本人謹此表達以下意見： 當局必須首先善用棕地，及私人遊樂場地契約用地，釋放現有的土地資源。 因為政府有責任全面規劃棕地，更有效運用珍貴的土地資源。

當局不應研究在郊野公園邊陲地帶（包括兩個試點和其他邊陲地帶）興建房屋，也不應考慮在維港以外近岸和東大嶼填海，其他天然資源（例如農地）亦要謹慎看待，因為我們不能犧牲郊野公園的重要生態和生物。

因為我們要尊重大自然。 請黃遠輝先生為香港下一代著想，不要開發

郊野公園邊陲地帶。 感謝！

Alan Chan 謹啟

☐ Urgent ☐ Return receipt ☐ Sign ☐ Encrypt ☐ Mark Subject Restricted ☐ Expand personal&public groups



Cecily Ho 對土地供應選項及相關議題的意見

11/08/2018 00:05

From: [REDACTED] To: tfls@devb.gov.hk

不應發展郊野公園邊陲地帶，守護大自然

就 貴小組針對香港未來土地供應的公眾諮詢，本人謹此表達以下意見：當局須優先利用棕地，還有私人遊樂場地契約用地，這將提升香港土地的使用效率。此舉有助改善新界的環境及令土地用得更有效率。

當局不應研究在郊野公園邊陲地帶（包括兩個試點和其他邊陲地帶）興建房屋，也不應考慮在維港以外近岸和東大嶼填海，其他天然資源（例如農地）亦要謹慎看待，因為我們不能犧牲郊野公園的重要生態和生物。

因為我們不能犧牲郊野公園的重要生態和生物。本人希望土地供應小

組向政府反映本人意見，保護香港的自然環境。祝願閣下生活愉快！

Cecily Ho 謹啟

☐ Urgent ☐ Return receipt ☐ Sign ☐ Encrypt ☐ Mark Subject Restricted ☐ Expand personal&public groups



shum yau yin 對土地供應選項及相關議題的意見

11/08/2018 00:03

From:



To:

tfls@devb.gov.hk

先用棕地，糾正規劃問題

就 貴小組針對香港未來土地供應的公眾諮詢，本人謹此表達以下意見：

政府應先用好棕地資源，及私人遊樂場地契約用地，因為粉嶺高爾夫球場和棕地等已經足以應付香港未來的房屋需求。

因為棕地有 723 公頃，更能有效為基層提供房屋需求。

當局不應研究在郊野公園邊陲地帶（包括兩個試點和其他邊陲地帶）興建房屋，也不應考慮在維港以外近岸和東大嶼填海，其他天然資源（例如農地）亦要謹慎看待，因為我們不能犧牲郊野公園的重要生態和生物。

這是因為大自然也是市民優質生活的重要元素，必須保護。 本人希望

土地供應小組向政府反映本人意見，保護香港的自然環境。 順祝 生

活愉快！

shum yau yin 謹啟

☐ Urgent ☐ Return receipt ☐ Sign ☐ Encrypt ☐ Mark Subject Restricted ☐ Expand personal&public groups



Lai tak sum 對土地供應選項及相關議題的意見

11/08/2018 00:03

From: [REDACTED] To: tfls@devb.gov.hk

不應發展郊野公園邊陲地帶，守護大自然

就 貴小組針對香港未來土地供應的公眾諮詢，本人謹此表達以下意見： 當局須優先利用棕地，還有私人遊樂場地契約用地，這將提升香港土地的使用效率。 因為政府應糾正棕地零亂擴散的現象，好好規劃。

當局不應研究在郊野公園邊陲地帶（包括兩個試點和其他邊陲地帶）興建房屋，也不 應考慮在維港以外近岸和東大嶼填海，其他天然資源（例如農地）亦要謹慎看待，因為我們不能犧牲郊野公園的重要生態和生物。

因為填海將破壞海洋生態。 請土供組回應香港人的訴求，優先發展粉嶺高球場，解決基層上樓問題。 祝願 閣下生活愉快！

Lai tak sum 謹啟

☐ Urgent ☐ Return receipt ☐ Sign ☐ Encrypt ☐ Mark Subject Restricted ☐ Expand personal&public groups



YY Sit 對土地供應選項及相關議題的意見

11/08/2018 00:01

From:



To:

tfls@devb.gov.hk

土地供應的選項不應破壞自然和郊野，包括填海和郊野公園邊陲地帶

就 貴小組針對香港未來土地供應的公眾諮詢，本人謹此表達以下意見：

政府必須優先使用棕地和私人遊樂場地契約用地，有研究已經指出，香港的棕地及粉嶺高爾夫球場等已經足以應付香港未來的房屋需求。

這將提升香港土地的使用效率。

政府必須停止研究發展郊野公園邊陲地帶兩個試點及其他邊陲地帶，亦不應考慮兩個涉及維港以外填海的中長期土地選項，農地發展亦須小心看待，因為郊野公園是香港市民難得的叫氣地方。

因為填海將破壞海洋生態。 本人期望土地供應專責小組能真的能保護我們的環境，也能讓市民安居樂業。 敬祝安好！

YY Sit 謹啟

☐ Urgent ☐ Return receipt ☐ Sign ☐ Encrypt ☐ Mark Subject Restricted ☐ Expand personal&public groups



Tsui Wing Sze 對土地供應選項及相關議題的意見

11/08/2018 00:01

From:



To:

tfls@devb.gov.hk

請停止研究開發郊野公園邊陲地帶

就 貴小組針對香港未來土地供應的公眾諮詢，本人謹此表達以下意見：

政府應先用好棕地資源，及私人遊樂場地契約用地，因為粉嶺高爾夫球場和棕地等已經足以應付香港未來的房屋需求。

因為粉嶺高爾夫球場和棕地等已經足以應付香港未來的房屋需求。

當局不應發展郊野公園邊陲地帶（不論是作為中長期選項的兩個試點，或作為概念性選項），亦不應在維港以外近岸填海及發展東大嶼都會，對於發展農地也須謹慎處理，因為這些選項都會為香港的生態環境和天然資源帶來不能逆轉的破壞。

因為我們不能犧牲郊野公園的重要生態和生物。 衷心希望土地供應小組接納

意見，要求政府改善規劃，保護珍貴的自然環境。 萬分感謝！

Tsui Wing Sze 謹啟

☐ Urgent ☐ Return receipt ☐ Sign ☐ Encrypt ☐ Mark Subject Restricted ☐ Expand personal&public groups



增加土地供應

12/08/2018 22:27

From:

To:

tfls@devb.gov.hk

致土地專責小組：

本人認為持續性填海，足可以穩定供應大量土地，星加坡已經係一個很好的例子。但小撮環保人士提出既反對，就窒礙整個進程，實在令人失望。

其次，香港政府應該立即停止非香港人購買香港住宅樓宇，將香港最珍貴嘅資源全部留給香港居民（這個要睇香港政府有冇吉士挑戰香港地產商了）。

政府應該恢復定期賣地，以穩定土地供應及價格，不再以高地價政策作招徠，令私樓價不斷上升，無法制止。（現時之賣地方法，標價經常出其地高，令到土地價屢創新高）

所得嘅土地，應大量興建公營房屋，以縮短公屋輪候時間。

居屋只可以在居二市場轉售，不再進入自由市場，以確保低下階層能夠擁有自己嘅物業。

其它中長期選項，未能滿足大量及持續性供應之要求，和影響市民日常健康生活及社會經濟活動。

以上是純粹個人意見。

Anthony Tsang

☐ Urgent ☐ Return receipt ☐ Sign ☐ Encrypt ☐ Mark Subject Restricted ☐ Expand personal&public groups



土地供應解決方案

12/08/2018 11:13

From:

To:

tfls@devb.gov.hk

1, 香港有需要2個馬場, 而且一個星期只跑2次!
減少一個亦唔會影響對賽事投注減少, 從而得出土地

2, 政府可用更多嘅資金儲備去收購舊區(例如:九龍城, 新蒲崗, 土瓜灣, 石硤尾, 西灣河, 筲箕灣等等....)從而發展更多單位嘅樓宇(發展公屋, 居屋而不是比重建局益發展商)

3, 應該可以將政府嘅矮層建築物拆卸, 而改為興建公屋及居屋(例如: 政府街市, 停車場*街市-可以參考灣仔街市重建*停車場-可以改為地下停車場)

4, 將以上清拆嘅廢料拎去填海, 地點為現有避風塘, 然後再另覓比較偏遠位址設置新避風塘

5, 香港部分私人活動設施, 如高球場, 警察俱樂部等等.....都十分佔地! 如能改建本來用途, 相信亦能釋出土地

希望本人所提供嘅愚見, 能夠有所幫助香港釋出更多可發展空間
從我的 iPhone 傳送

致
特區政府 發展局
土地供應專責小組

土地供應選項的意見

編者註：來函附互聯網、報章或其他未獲授權刊登的資料，因版權關係，不在此刊載。
Editor's Note: The content in the submission which is copied from the internet, newspapers or other unauthorised sources has not been reproduced for copyright reason.

沙田區 李子榮議員 MH

2018 年 8 月 12 日

短中期

一 收回棕地

這是一個必需的選項，站在土地資源運用的角度，亦應該早早將這個問題治理好，將新界零散的非農業活動整合，以釋放 300 至 500 公頃土地，提供 8 至 10 萬個住宅單位。建議將他們集中在新設計的作業區，建議於屯門內河河口青山灣填海 100 公頃，將棕地作業活動搬進該處，建成新設計的多層大廈搬入作業。此外，對搬遷作業者及私人土地業主作合理的賠償，收回棕地，應與發展農地一併處理。

二 農地

成立公私營合作機構，與農地業權人商討合作模式。在公平，公開，公正，具透明度的情況下發展發展至少 500 公頃農地^{*}，提供十萬個住宅單位。

三及四 利用私人遊樂場用地及重置康樂設施

此類私人遊樂場的爭議性較大，例如將粉嶺高爾夫球會用作興建房屋，大量遷入人口，除了較早前的爭議點外，如果在該處大量遷入人口，亦會對新界東之交通造成進一步沉重的負擔，並會影響康體發展，因此，這個選項建議將它擱置處理。



中長期 維港以外近岸填海

反對於馬料水對開海域填海 60 公頃。原因有三：

- 一 對東鐵線及幾條出九龍的隧道，包括青沙隧道，城門隧道，獅子山隧道及大老山隧道等道路，造成百上加斤的塞車情況。
- 二 若將該處作為填海，將會無可避免地收窄城門河口及河道，對於已經泛濫頻頻的城門河，當風季或天文大潮的時候，河水泛濫的情況將會更加嚴重。
- 三 居民已經十分擔心搬遷污水廠將會興建房屋阻檔城門河兩岸居民的空氣流通，馬料水填海後興建更多的樓宇，阻礙空氣流通的情況將會加劇。

大規模填海

對於土地供應文件提及於東大嶼填海 1000 公頃及團結香港基金提出強化東大嶼填海 2200 公頃兩項都有所保留，填海建人工島於成本及交通問題會相當複雜。

李子榮議員建議於大嶼山北海岸填海 700 公頃，提供 15 萬個住宅單位。大嶼山北填海成本較輕及較容易進行，減少興建多條跨海大橋，只須於大嶼山北近岸填海，交通配套亦容易處理，亦符合成立效益。

概念性

建議重置葵青貨櫃碼頭，於青衣南及昂船洲附近重新設置新貨櫃碼頭^{*}，將原有的貨櫃碼頭搬遷到該處，騰出至少 300 公頃即時可用的及已平整土地，提供 6 萬個住宅單位。並且可以在現有的葵涌貨櫃碼頭附近適量填海^{**}，面積會更大，規劃更有彈性。

總結

李子榮議員反對於馬料水填海，因會對社區造成不可逆轉的負面影響。

建議於大嶼山北填海 700 公頃，葵涌貨櫃碼頭重置後騰出 300 公頃，屯門內河碼頭騰出 100 公頃，與及發展棕地及農地騰出 500 公頃，已超出土地供應專責小組提及的 1200 公頃的用地短缺。並且總共可提供超過 40 萬個住宅單位，懇請政府接納意見。

-完-

保護馬料水海灣大聯盟

發展局

土地供應專責小組

主席、副主席及各成員 台鑑：

要求立即擱置馬料水填海計劃

我們「保護馬料水海灣大聯盟」得知土地供應專責小組初步計劃於今年4月開始就全港所有土地供應的方案包括馬料水填海計劃進行公眾諮詢。馬鞍山居民普遍對馬料水填海計劃表示反對，為此，我們舉行請願行動，表達居民對馬料水填海強烈反對的聲音。「保護馬料水海灣大聯盟」由馬鞍山區內多個屋苑及居民組成，目的是共同保護美麗的馬料水海灣，反對馬料水填海。

過去，我們曾進行有關反對馬料水填海的簽名行動，短時間內已收集到超過一萬二千多名居民的簽名，齊聲表達反對馬料水填海的意見。我們曾進行反對馬料水填海大遊行活動，當日有約四百名居民參與，反應十分踴躍。從居民對上述各項行動的高度參與及反應得知，本區居民對馬料水填海計劃表示強烈反對。從此證明本區居民的看法甚為清晰，均反映「馬料水填海計劃」極度影響本區居民的利益，並造成各方面的問題，嚴重破壞社區寧靜的環境；加上政府缺乏對填海後的長遠考慮及土地規劃計劃，低估鄰近社區的承受能力，對馬鞍山區內帶來深遠的影響。

在二零一三年的施政報告中提出，在盡量減少對環境和海洋生態影響的大前提下，積極於維港以外填海，納入土地儲備。而在二零一四年<<優化土地供應策略維港以外填海及發展岩洞第二階段公眾參與報告>>中顯示馬鞍山區居民十分抗拒馬料水填海計劃，故此希望能就此計劃立即擱置。

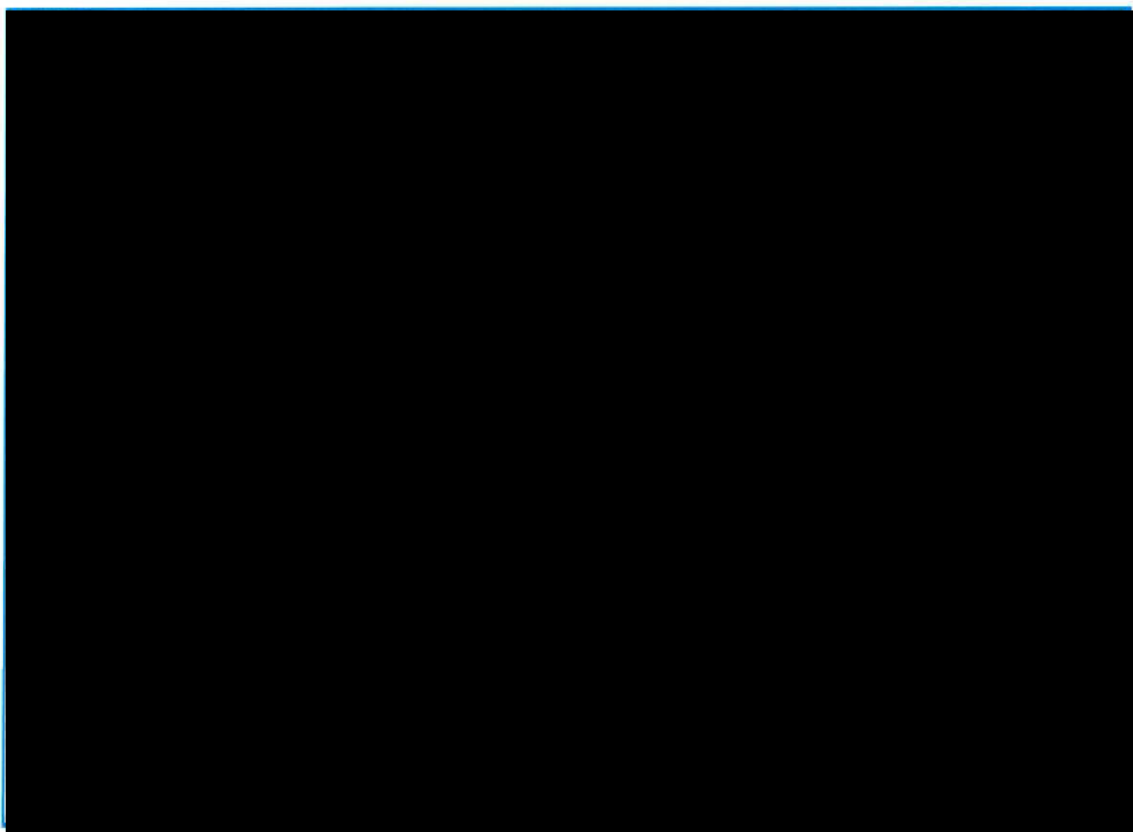

保護馬料水海灣大聯盟

根據早前我們就馬料水填海計劃而進行的問卷調查結果顯示，近 2500 份收集的問卷中有九成半以上的居民表示反對於馬料水填海，居民對此計劃深表關注及擔憂，包括：河水臭味及水流問題、河水倒灌及污泥淤塞問題、填海後建高樓會影響山脊及令氣流受阻、施工期間對附近居民的影響、社區設施及交通配套等承受力問題。

一、河水臭味及水流問題

雖然城門河近年的污染問題已大為改善，但我們至今仍收到不少有關城門河臭味的投訴。河道在過去被有機物（禽畜廢物、住宅污水）污染，污染物沉積在河床上並分解，造成水中氧氣減少。原生河床底泥中的微生物，在缺氧情況下分解有機物質，會釋放出惡臭的硫化物，這就是臭味的來源。

我們十分擔心若馬料水進行填海後，沙田海將會大大收窄，成為了城門河伸延的部份，收窄後的沙田海將變成了彎曲的河道。現時沙田海為城門河稀釋污染物和微生物的功能將會大大減退，彎曲的河道將會更容易積聚從上游流到下游的污染物和微生物，把城門河的臭味問題伸延至馬料水及馬鞍山鞍泰區一帶，對居民造成極大影響。

二、河水倒灌及污泥淤塞問題

城門河每逢雨季下大雨的時候，河水會出現倒灌的情況，例如令河畔花園對出大涌橋路的行人路及行人隧道一帶經常出現嚴重水浸，隧道水位更可高至及膝。現時，城門河河水倒灌的問題尚未解決，我們十分擔心若馬料水進行填海後，沙田海將會大大收窄，不但令城門河至沙田海一帶的儲水容量將大大減少，更令沙田海作為調節潮水漲退的緩衝功能消失。收窄後的沙田海將變成了彎曲的河道，將更容易積聚污泥，令河道淤塞，將大大增加城門河河水倒灌的次數及嚴重性。

三、填海後建高樓會影響山脊

香港中文大學位於馬料水，面臨沙田海，依山而建，佔地廣闊，有青山流水，也有芳草野鳥，更擁有不同的文化建築。山明水秀，天清地寧之譽並不為過，更是培育香港各界精英的搖籃。根據規劃署於二零零二年十一月提出的「香港城市設計指引－摘要」，保存在遠眺下的山脊線／山峯景觀是在城市設計的設計指引之一。若馬料水進行填海後興建高樓，不但將馬料水及沙田海一帶永久改變，而且會令香港中文大學面目全非，更會破壞現有的山脊線。

保存在遠眺下的山脊線／山峯景觀來源：規劃署於二零零二年十一月提出的「香港城市設計指引－摘要」

http://www.pland.gov.hk/pland_en/p_study/comp_s/udg/udg_es/dig_chi/B-content.htm

保護馬料水海灣大聯盟



四、填海後建高樓會令氣流受阻

從一份 2009 年由規劃署委托中文大學建築學系做的研究報告中，指出「沙田海」是沙田區其中一個重要的通風廊，為沙田區提供一個重要通風來源。沙田及大圍是一個河谷，三面環山，被高山包圍，主要依靠城門河及城門河西岸河邊一帶極低密度的地段作為空氣流動的通道（下圖黃色雙箭嘴），形成一道通風廊（下圖紅色範圍）。如沙田海及馬料水一帶進行填海（下圖藍色範圍），並把填海後的用地興建高樓，便會形成一道屏風，阻擋空氣流動，阻礙自然風進出，令沙田及大圍一帶的空氣流動減弱，氣溫升高。此外，並會加劇地區性的空氣污染問題，令區內居民患呼吸道毛病的比例增加，影響周邊居民的生活環境、空氣質素、景觀及自然光等。

若馬料水進行填海後不興建高樓，而興建文娛康樂及休憩設施，為什麼政府不把現時大量用作文娛康樂及休憩設施的閒置用地先發展呢？

如政府填海後打算只在靠近山邊的土地興建高樓，避免上述的屏風效應問題，為什麼政府計劃填海的規模仍要超過一半沙田海這麼大呢？

沙田通風資料來源：中文大學研究報告「沙田總體風環境資料」

http://www.pland.gov.hk/pland_en/info_serv/site_wind/Shatin_site_wind.pdf

保護馬料水海灣大聯盟

五、填海施工期對附近居民的影響

馬料水及沙田海附近有不少居民居住，若馬料水進行填海，將對附近的居民帶來很長時間的影響。因為整個填海發展工程，包括填海和建造樓宇之過程將長達數年之久，整個填海和建造樓宇的過程中，難免會產生沙塵、噪音等，及對海水、空氣造成污染。附近居民要長時間忍受填海過程中帶來的污染和壓力，對居民的健康和身心做成負面的影響。

六、社區設施及交通配套能否承受

規劃署早前發表人口分布推算數字報告書，估計香港人口會由 2011 年中的七百零七萬增至 2021 年中的七百六十六萬，屆時以沙田區人口最多，達七十一萬二千。若馬料水進行填海後興建住宅，勢將再加重沙田區人口增長的壓力，對現時沙田區各項的社區設施配套，特別是現時服務緊張的醫療、教育、交通及老人服務等都會帶來沉重壓力。以交通為例，於平日早上繁忙時段，多條前往市區的主要道路及隧道均出現嚴重的交通擠塞，前往市區道路已接近飽和，很多居民已怨聲載道，沙田區難以再承受額外的大量人口增長。

沙田未來人口資料來源：規劃署「人口分布推算數字報告書」

http://www.pland.gov.hk/pland_en/info_serv/statistic/tables/Locked_WGPD_Report_2013-2021.pdf

保護馬料水海灣大聯盟

因此，我們強烈反對政府在馬料水進行填海計劃，並希望政府順應民意，立即擱置馬料水填海計劃。如有任何查詢，歡迎致電 [REDACTED] 或電郵至 [REDACTED]，與沙田區議員招文亮聯絡，示覆為盼。

順祝
工作順利！

保護馬料水海灣大聯盟代表 / 沙田區議員
招文亮 及 李子榮 謹啟
二零一八年八月十二日

編者註：來函附互聯網、報章或其他未獲授權刊登的資料，因版權關係，不在此刊載。
Editor's Note: The content in the submission which is copied from the internet, newspapers or other unauthorised sources has not been reproduced for copyright reason.





獨木舟健兒在馬料水海灣集訓

土木工程拓展署之「維港以外填海及發展岩洞問卷」

回收日期	反對	贊成	其他意見	非本苑表格號碼	Total
13.6.2013	208	0	1	6	215
14.6.2013	153	0	2	0	155
17.6.2013	163	0	5	0	168
18.6.2013	138	0	5	0	143
19.6.2013	362	1	0	0	363
19.6.2013	686	0	0	1	687
20.6.2013	128	0	0	0	128
21.6.2013	104	0	0	0	104
22.6.2013	13	0	0	0	13
	1955	1	13	7	1976

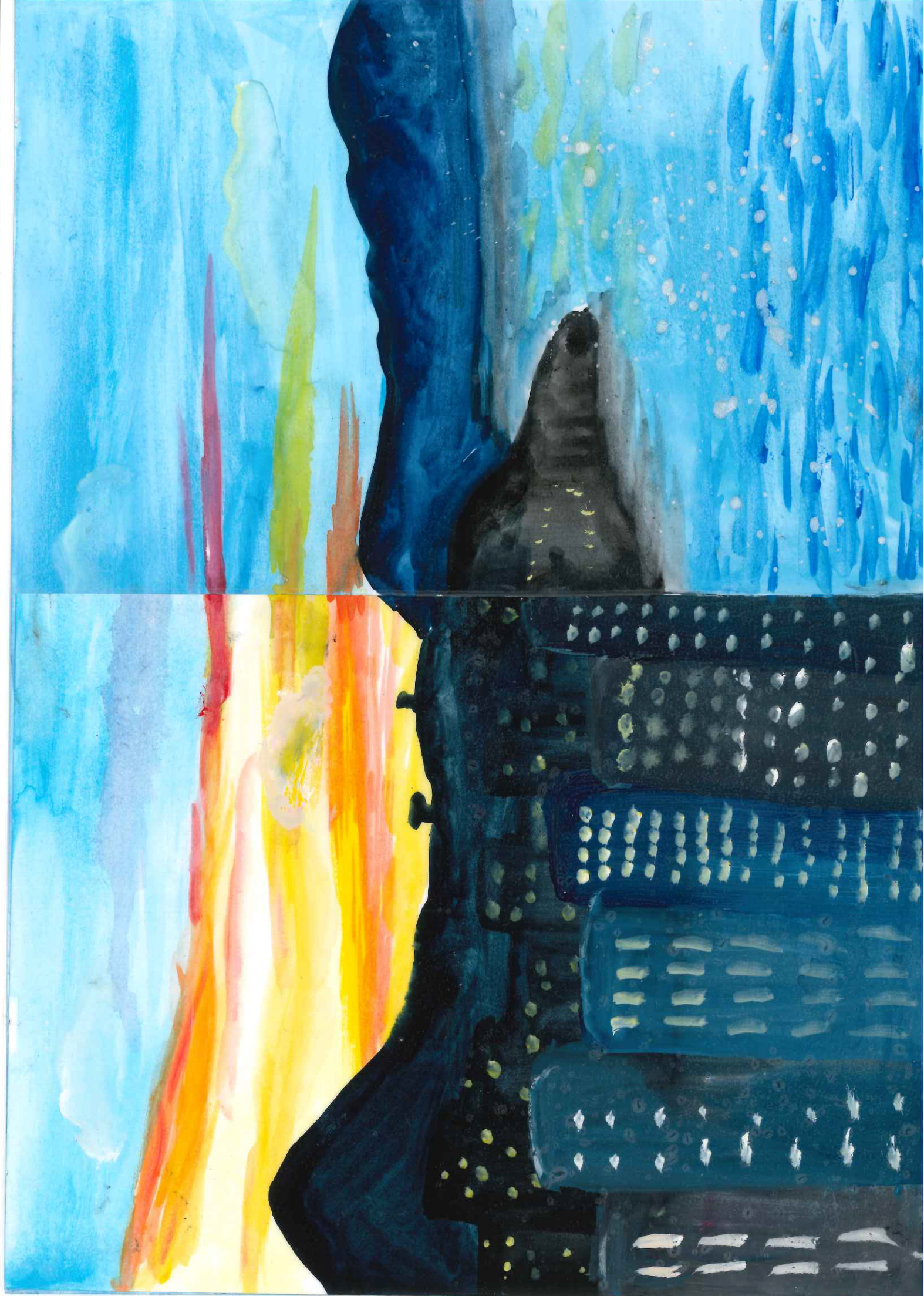

民生交通大問題

對咪水填海

填海之後咪仲弊？

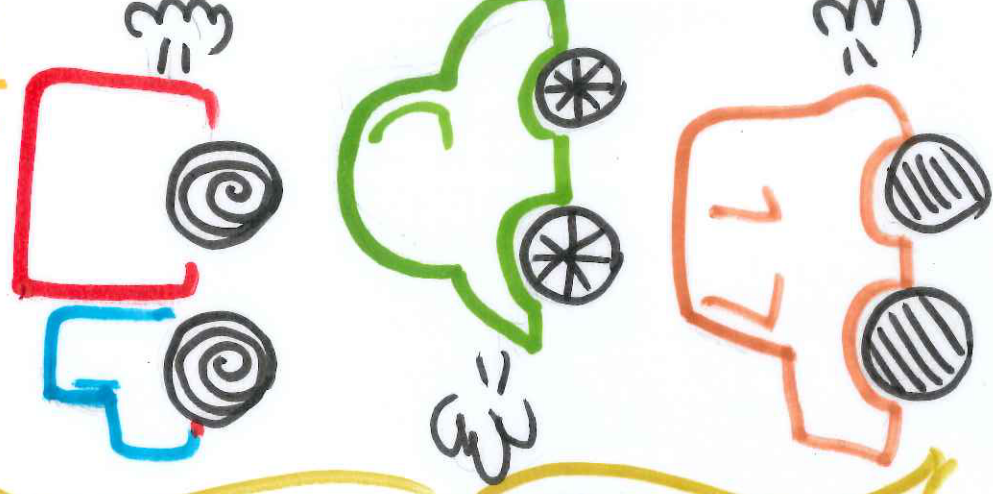

☐ Urgent ☐ Return receipt ☐ Sign ☐ Encrypt ☐ Mark Subject Restricted ☐ Expand personal&public groups



Daisy Leung 對土地供應選項及相關議題的意見

12/08/2018 23:51

From: [REDACTED] To: tfls@devb.gov.hk

不應發展郊野公園邊陲地帶，守護大自然

就 貴小組針對香港未來土地供應的公眾諮詢，本人謹此表達以下意見： 棕地和私人遊樂場地契約用地，必須被選為優先選項，這將有助釋放土地資源。 這將有助釋放土地資源。

當局不應研究在郊野公園邊陲地帶（包括兩個試點和其他邊陲地帶）興建房屋，也不應考慮在維港以外近岸和東大嶼填海，其他天然資源（例如農地）亦要謹慎看待，因為我們不能犧牲郊野公園的重要生態和生物。

因為其他選項已經足夠。 本人期望土地供應專責小組能真的能保護我們的環境，也能讓市民安居樂業。 敬祝安好！

Daisy Leung 謹啟

☐ Urgent ☐ Return receipt ☐ Sign ☐ Encrypt ☐ Mark Subject Restricted ☐ Expand personal&public groups



Jack 對土地供應選項及相關議題的意見

12/08/2018 23:49

From: [REDACTED] To: tfls@devb.gov.hk

土地供應的選項不應包括郊野公園邊陲地帶和填海

就 貴小組針對香港未來土地供應的公眾諮詢，本人謹此表達以下意見： 當局必須首先善用棕地，及私人遊樂場地契約用地，釋放現有的土地資源。 因為棕地有 723 公頃，更能有效為基層提供房屋需求。

政府必須停止研究發展郊野公園邊陲地帶兩個試點及其他邊陲地帶，亦不應考慮兩個涉及維港以外填海的中長期土地選項，農地發展亦須小心看待，因為郊野公園是香港 市民難得的叫氣地方。

因為這些選項都會為香港的生態環境和天然資源帶來不能逆轉的破壞。

懇請土地供應小組聽取民意，令香港真正可持續發展。

萬分感謝！

Jack 謹啟

☐ Urgent ☐ Return receipt ☐ Sign ☐ Encrypt ☐ Mark Subject Restricted ☐ Expand personal&public groups



Lau kwok hung對土地供應選項及相關議題的意見

12/08/2018 23:47

From: [REDACTED] To: tfls@devb.gov.hk

請停止研究開發郊野公園邊陲地帶

就 貴小組針對香港未來土地供應的公眾諮詢，本人謹此表達以下意見： 棕地和私人遊樂場地契約用地，必須被選為優先選項，這將有助釋放土地資源。

有研究已經指出，香港的棕地及粉嶺高爾夫球場等已經足以應付香港未來的房屋需求。

當局不應研究在郊野公園邊陲地帶（包括兩個試點和其他邊陲地帶）興建房屋，也不應考慮在維港以外近岸和東大嶼填海，其他天然資源（例如農地）亦要謹慎看待，因為我們不能犧牲郊野公園的重要生態和生物。

因為填海將破壞海洋生態。 本人期望土地供應專責小組能真的能保護我們的

環境，也能讓市民安居樂業。 祝願 閣下生活愉快！

Lau kwok hung 謹啟

☐ Urgent ☐ Return receipt ☐ Sign ☐ Encrypt ☐ Mark Subject Restricted ☐ Expand personal&public groups



Rwing 對土地供應選項及相關議題的意見

12/08/2018 23:45

From:



To:

tfls@devb.gov.hk

土地供應的選項不應破壞自然和郊野，包括填海和郊野公園邊陲地帶

就 貴小組針對香港未來土地供應的公眾諮詢，本人謹此表達以下意見： 棕地和私人遊樂場地契約用地，必須被選為優先選項，這將有助釋放土地資源。 因為政府有責任全面規劃棕地，更有效運用珍貴的土地資源。

政府不應發展郊野公園兩個試點作為中長期選項，不應研究郊野公園邊陲地帶其他地點，亦不應考慮在維港以外填海，因為填海將破壞海洋生態。

因為我們要尊重大自然。 請土地供應小組尊重民意，
為香港市民保護自然環境。 順祝 生活愉快！

Rwing 謹啟

☐ Urgent ☐ Return receipt ☐ Sign ☐ Encrypt ☐ Mark Subject Restricted ☐ Expand personal&public groups



Katherine Yu 對土地供應選項及相關議題的意見

12/08/2018 23:43

From: [REDACTED] To: tfls@devb.gov.hk

愛護自然，不應發展郊野公園邊陲地帶

就 貴小組針對香港未來土地供應的公眾諮詢，本人謹此表達以下意見： 棕地和私人遊樂場地契約用地，必須被選為優先選項，這將有助釋放土地資源。 這將提升香港土地的使用效率。

當局不應研究在郊野公園邊陲地帶（包括兩個試點和其他邊陲地帶）興建房屋，也不應考慮在維港以外近岸和東大嶼填海，其他天然資源（例如農地）亦要謹慎看待，因為我們不能犧牲郊野公園的重要生態和生物。

因為填海將破壞海洋生態。 請土地供應小組尊重民意，
為香港市民保護自然環境。 萬分感謝！

Katherine Yu 謹啟

☐ Urgent ☐ Return receipt ☐ Sign ☐ Encrypt ☐ Mark Subject Restricted ☐ Expand personal&public groups



Chan Kin On 對土地供應選項及相關議題的意見

12/08/2018 23:43

From: [REDACTED] To: tfls@devb.gov.hk

土地供應的選項不應包括郊野公園邊陲地帶和填海

就 貴小組針對香港未來土地供應的公眾諮詢，本人謹此表達以下意見： 棕地和私人遊樂場地契約用地，必須被選為優先選項，這將有助釋放土地資源。

因為棕地欠缺規劃及管理，若能善用，相信可以應付急切的房屋需求，為香港提供土地資源。

郊野公園邊陲地帶（包括兩個試點和其他邊陲地帶），及在維港以外近岸及東大嶼填海，不能被視為增加土地的選項，當局亦應小心處理農地等其他天然資源，因為我們要尊重大自然。

因為填海將破壞海洋生態。 請土供組回應香港人的訴求，優先發展粉嶺

高球場，解決基層上樓問題。 祝願 閣下生活愉快！

Chan Kin On 謹啟

☐ Urgent ☐ Return receipt ☐ Sign ☐ Encrypt ☐ Mark Subject Restricted ☐ Expand personal&public groups



Cheung Chung Man對土地供應選項及相關議題的意見

12/08/2018 23:41

From:  To: tfls@devb.gov.hk

不應發展郊野公園邊陲地帶，守護大自然

就 貴小組針對香港未來土地供應的公眾諮詢，本人謹此表達以下意見：

政府必須優先使用棕地和私人遊樂場地契約用地，有研究已經指出，香港的棕地及粉嶺高爾夫球場等已經足以應付香港未來的房屋需求。

因為政府應糾正棕地零亂擴散的現象，好好規劃。

政府必須停止研究發展郊野公園邊陲地帶兩個試點及其他邊陲地帶，亦不應考慮兩個涉及維港以外填海的中長期土地選項，農地發展亦須小心看待，因為郊野公園是香港市民難得的叫氣地方。

因為其他選項已經足夠。

本人期望土地供應專責小組能將本人意見進一步反映予政府相關部門，讓香港能真正落實可持續和以人與生態為本的發展規劃。

順祝 台安！

Cheung Chung Man 謹啟

☐ Urgent ☐ Return receipt ☐ Sign ☐ Encrypt ☐ Mark Subject Restricted ☐ Expand personal&public groups



Alex Lui 對土地供應選項及相關議題的意見

12/08/2018 23:39

From:



To:

tfls@devb.gov.hk

改善規劃，用好棕地

就 貴小組針對香港未來土地供應的公眾諮詢，本人謹此表達以下意見： 棕地和私人遊樂場地契約用地，必須被選為優先選項，這將有助釋放土地資源。 因為棕地有 723 公頃，更能有效為基層提供房屋需求。

郊野公園邊陲地帶（包括兩個試點和其他邊陲地帶），及在維港以外近岸及東大嶼填海，不能被視為增加土地的選項，當局亦應小心處理農地等其他天然資源，因為我們 要尊重大自然。

因為我們不能犧牲郊野公園的重要生態和生物。 衷心希望土地供應小組接納意見，要求政府改善規劃，保護珍貴的自然環境。 萬分感謝！

Alex Lui 謹啟

☐ Urgent ☐ Return receipt ☐ Sign ☐ Encrypt ☐ Mark Subject Restricted ☐ Expand personal&public groups



Teresa Ng 對土地供應選項及相關議題的意見

12/08/2018 23:35

From:



To:

tfls@devb.gov.hk

先用棕地，糾正規劃問題

就 貴小組針對香港未來土地供應的公眾諮詢，本人謹此表達以下意見：

政府應先用好棕地資源，及私人遊樂場地契約用地，因為粉嶺高爾夫球場和棕地等已經足以應付香港未來的房屋需求。

因為政府應糾正棕地零亂擴散的現象，好好規劃。

當局不應發展郊野公園邊陲地帶（不論是作為中長期選項的兩個試點，或作為概念性選項），亦不應在維港以外近岸填海及發展東大嶼都會，對於發展農地也須謹慎處理，因為這些選項都會為香港的生態環境和天然資源帶來不能逆轉的破壞。

因為其他選項已經足夠。 本人期望土地供應專責小組能真的能保護我們的環

境，也能讓市民安居樂業。 順祝 生活愉快！

Teresa Ng 謹啟

☐ Urgent ☐ Return receipt ☐ Sign ☐ Encrypt ☐ Mark Subject Restricted ☐ Expand personal&public groups



alex 對土地供應選項及相關議題的意見

12/08/2018 23:29

From: [REDACTED] To: tfls@devb.gov.hk

政府必須停止研究發展郊野公園邊陲地帶

就 貴小組針對香港未來土地供應的公眾諮詢，本人謹此表達以下意見：

政府應先用好棕地資源，及私人遊樂場地契約用地，因為粉嶺高爾夫球場和棕地等已經足以應付香港未來的房屋需求。

這將有助釋放土地資源。

當局不應發展郊野公園邊陲地帶（不論是作為中長期選項的兩個試點，或作為概念性選項），亦不應在維港以外近岸填海及發展東大嶼都會，對於發展農地也須謹慎處理，因為這些選項都會為香港的生態環境和天然資源帶來不能逆轉的破壞。

因為這些選項都會為香港的生態環境和天然資源帶來不能逆轉的破壞。

請土供組回應香港人的訴求，優先發展粉嶺高球場，解決基層上樓問題。

祝 安好！

alex 謹啟

☐ Urgent ☐ Return receipt ☐ Sign ☐ Encrypt ☐ Mark Subject Restricted ☐ Expand personal&public groups



Gary 對土地供應選項及相關議題的意見

12/08/2018 23:29

From: [REDACTED] To: tfls@devb.gov.hk

先用棕地，糾正規劃問題

就 貴小組針對香港未來土地供應的公眾諮詢，本人謹此表達以下意見： 當局必須首先善用棕地，及私人遊樂場地契約用地，釋放現有的土地資源。 因為棕地有 723 公頃，更能有效為基層提供房屋需求。

當局不應發展郊野公園邊陲地帶（不論是作為中長期選項的兩個試點，或作為概念性選項），亦不應在維港以外近岸填海及發展東大嶼都會，對於發展農地也須謹慎處理，因為這些選項都會為香港的生態環境和天然資源帶來不能逆轉的破壞。

因為郊野公園就是郊野公園，沒有所謂邊陲地帶。 請土供組如實向特首林鄭月娥反映市民訴求，規劃棕地，保護郊野邊陲地帶。 祝願 閣下生活愉快！

Gary 謹啟

☐ Urgent ☒ Return receipt ☐ Sign ☐ Encrypt ☐ Mark Subject Restricted ☐ Expand personal&public groups



Robin Snell's suggestions on Land Supply - Country Parks should never be an option for development

12/08/2018 23:24

From: [REDACTED] To: tfls@devb.gov.hk

For the HKSAR Government's Task force on Land Supply

I feel very strongly that Hong Kong should not develop its country parks and am hereby submitting my feedback for the Task Force on Land Supply's public engagement as follows:

- The government should absolutely prioritise the development of brownfields. Studies have shown that there is more than sufficient land from brownfields to meet Hong Kong's housing needs;
- Country parks and their peripheries, as well as land reclamation should never be an option for development(whether short-term, mid-term, long-term or conceptual). Other areas of natural resources (such as farmland) should also be approached with extreme caution because these options will cause irreversible harm to Hong Kong's environment and natural resources;
- I earnestly request the SAR government to take a bold step forward and finally resolve Hong Kong's enduring and unjust land-planning problem.

I kindly request the Task Force on Land Supply to convey my views to the government departments responsible, so that Hong Kong can pursue a land development model that is sustainable, has integrity and will benefit everyone.

Sincerely yours,
Robin Snell

☐ Urgent ☐ Return receipt ☐ Sign ☐ Encrypt ☐ Mark Subject Restricted ☐ Expand personal&public groups



Kwok Fanny 對土地供應選項及相關議題的意見

12/08/2018 23:24

From:



To:

tfls@devb.gov.hk

填海和郊野公園邊陲地帶都不應成為發展和土地供應的選項

就 貴小組針對香港未來土地供應的公眾諮詢，本人謹此表達以下意見：

政府應先用好棕地資源，及私人遊樂場地契約用地，因為粉嶺高爾夫球場和棕地等已經足以應付香港未來的房屋需求。

因為棕地欠缺規劃及管理，若能善用，相信可以應付急切的房屋需求，為香港提供土地資源。

政府不應發展郊野公園兩個試點作為中長期選項，不應研究郊野公園邊陲地帶其他地點，亦不應考慮在維港以外填海，因為填海將破壞海洋生態。

因為其他選項已經足夠。 請土地供應小組尊重民意，

為香港市民保護自然環境。 順祝 國泰民安！

Kwok Fanny 謹啟

☐ Urgent ☐ Return receipt ☐ Sign ☐ Encrypt ☐ Mark Subject Restricted ☐ Expand personal&public groups



Gnot 對土地供應選項及相關議題的意見

12/08/2018 23:21

From: [REDACTED] To: tfls@devb.gov.hk

不應發展郊野公園邊陲地帶，守護大自然

就 貴小組針對香港未來土地供應的公眾諮詢，本人謹此表達以下意見：

政府應先用好棕地資源，及私人遊樂場地契約用地，因為粉嶺高爾夫球場和棕地等已經足以應付香港未來的房屋需求。

因為棕地欠缺規劃及管理，若能善用，相信可以應付急切的房屋需求，為香港提供土地資源。

郊野公園邊陲地帶（包括兩個試點和其他邊陲地帶），及在維港以外近岸及東大嶼填海，不能被視為增加土地的選項，當局亦應小心處理農地等其他天然資源，因為我們 要尊重大自然。

因為填海將破壞海洋生態。 本人希望土地供應小組向政府反映本人意

見，保護香港的自然環境。 祝願 閣下生活愉快！

Gnot 謹啟

☐ Urgent ☐ Return receipt ☐ Sign ☐ Encrypt ☐ Mark Subject Restricted ☐ Expand personal&public groups



蔡訢言對土地供應選項及相關議題的意見

12/08/2018 23:20

From: [REDACTED] To: tfls@devb.gov.hk

善用棕土，不應發展郊野公園邊陲地帶和填海

就 貴小組針對香港未來土地供應的公眾諮詢，本人謹此表達以下意見： 當局須優先利用棕地，還有私人遊樂場地契約用地，這將提升香港土地的使用效率。 這將有助釋放土地資源。

政府必須停止研究發展郊野公園邊陲地帶兩個試點及其他邊陲地帶，亦不應考慮兩個 涉及維港以外填海的中長期土地選項，農地發展亦須小心看待，因為郊野公園是香港市民難得的叫氣地方。

因為我們不能犧牲郊野公園的重要生態和生物。 請土供組回應香港人的訴求，優先發展粉嶺高球場，解決基層上樓問題。 萬分感謝！

蔡訢言謹啟

☐ Urgent ☐ Return receipt ☐ Sign ☐ Encrypt ☐ Mark Subject Restricted ☐ Expand personal&public groups



Chau Po Yuk 對土地供應選項及相關議題的意見

12/08/2018 23:16

From: [REDACTED] To: tfls@devb.gov.hk

優先發展棕地，無須發展郊野公園邊陲地帶

就 貴小組針對香港未來土地供應的公眾諮詢，本人謹此表達以下意見：

政府應先用好棕地資源，及私人遊樂場地契約用地，因為粉嶺高爾夫球場和棕地等已經足以應付香港未來的房屋需求。

這將有助釋放土地資源。

政府不應發展郊野公園兩個試點作為中長期選項，不應研究郊野公園邊陲地帶其他地點，亦不應考慮在維港以外填海，因為填海將破壞海洋生態。

這是因為大自然也是市民優質生活的重要元素，必須保護。 懇請土地供應小組聽取民意，令香港真正可持續發展。

祝願 閣下生活愉快！

Chau Po Yuk 謹啟

☐ Urgent ☐ Return receipt ☐ Sign ☐ Encrypt ☐ Mark Subject Restricted ☐ Expand personal&public groups



Alma Lam 對土地供應選項及相關議題的意見

12/08/2018 23:11

From:



To:

tfls@devb.gov.hk

郊野公園邊陲地帶和填海都不應成為發展和土地供應的選項

就 貴小組針對香港未來土地供應的公眾諮詢，本人謹此表達以下意見： 棕地和私人遊樂場地契約用地，必須被選為優先選項，這將有助釋放土地資源。 因為政府有責任全面規劃棕地，更有效運用珍貴的土地資源。

當局不應發展郊野公園邊陲地帶（不論是作為中長期選項的兩個試點，或作為概念性選項），亦不應在維港以外近岸填海及發展東大嶼都會，對於發展農地也須謹慎處理，因為這些選項都會為香港的生態環境和天然資源帶來不能逆轉的破壞。

這是因為大自然也是市民優質生活的重要元素，必須保護。 希望土地供應小組聆聽民意，促請政府改善規劃，令市民真正安居樂業。 祝願 閣下生活愉快！

Alma Lam 謹啟

☐ Urgent ☐ Return receipt ☐ Sign ☐ Encrypt ☐ Mark Subject Restricted ☐ Expand personal&public groups



Steph Wong 對土地供應選項及相關議題的意見

12/08/2018 23:06

From: [REDACTED] To: tfls@devb.gov.hk

土地供應的選項不應破壞自然和郊野，包括填海和郊野公園邊陲地帶

就 貴小組針對香港未來土地供應的公眾諮詢，本人謹此表達以下意見： 棕地和私人遊樂場地契約用地，必須被選為優先選項，這將有助釋放土地資源。 因為棕地有 723 公頃，更能有效為基層提供房屋需求。

當局不應研究在郊野公園邊陲地帶（包括兩個試點和其他邊陲地帶）興建房屋，也不應考慮在維港以外近岸和東大嶼填海，其他天然資源（例如農地）亦要謹慎看待，因為我們不能犧牲郊野公園的重要生態和生物。

因為我們要尊重大自然。 懇請土地供應小組聽取民意，

令香港真正可持續發展。 順祝 生活愉快！

Steph Wong 謹啟

☐ Urgent ☐ Return receipt ☐ Sign ☐ Encrypt ☐ Mark Subject Restricted ☐ Expand personal&public groups



Stephen Ip 對土地供應選項及相關議題的意見

12/08/2018 23:01

From: [REDACTED] To: tfls@devb.gov.hk

優先發展棕地，無須發展郊野公園邊陲地帶

就 貴小組針對香港未來土地供應的公眾諮詢，本人謹此表達以下意見：

政府應先用好棕地資源，及私人遊樂場地契約用地，因為粉嶺高爾夫球場和棕地等已經足以應付香港未來的房屋需求。

因為棕地可以快速解決公營房屋需求。

當局不應研究在郊野公園邊陲地帶（包括兩個試點和其他邊陲地帶）興建房屋，也不應考慮在維港以外近岸和東大嶼填海，其他天然資源（例如農地）亦要謹慎看待，因為我們不能犧牲郊野公園的重要生態和生物。

因為郊野公園就是郊野公園，沒有所謂邊陲地帶。 本人希望土地供應

小組向政府反映本人意見，保護香港的自然環境。 順祝 台安！

Stephen Ip 謹啟

☐ Urgent ☐ Return receipt ☐ Sign ☐ Encrypt ☐ Mark Subject Restricted ☐ Expand personal&public groups



AlexLau 對土地供應選項及相關議題的意見

12/08/2018 22:57

From:



To:

tfls@devb.gov.hk

請不要發展郊野公園邊陲地帶兩個試點及其他邊陲地帶地點

就 貴小組針對香港未來土地供應的公眾諮詢，本人謹此表達以下意見： 棕地和私人遊樂場地契約用地，必須被選為優先選項，這將有助釋放土地資源。 因為棕地有 723 公頃，更能有效為基層提供房屋需求。

政府必須停止研究發展郊野公園邊陲地帶兩個試點及其他邊陲地帶，亦不應考慮兩個涉及維港以外填海的中長期土地選項，農地發展亦須小心看待，因為郊野公園是香港 市民難得的叫氣地方。

因為郊野公園就是郊野公園，沒有所謂邊陲地帶。 請土供組如實向特首林鄭月

娥反映市民訴求，規劃棕地，保護郊野邊陲地帶。 順祝 生活愉快！

AlexLau 謹啟

☐ Urgent ☐ Return receipt ☐ Sign ☐ Encrypt ☐ Mark Subject Restricted ☐ Expand personal&public groups



Regine Cheng 對土地供應選項及相關議題的意見

12/08/2018 22:43

From: [REDACTED] To: tfls@devb.gov.hk

先用棕地，糾正規劃問題

就 貴小組針對香港未來土地供應的公眾諮詢，本人謹此表達以下意見：

政府必須優先使用棕地和私人遊樂場地契約用地，有研究已經指出，香港的棕地及粉嶺高爾夫球場等已經足以應付香港未來的房屋需求。

有研究已經指出，香港的棕地及粉嶺高爾夫球場等已經足以應付香港未來的房屋需求。

政府必須停止研究發展郊野公園邊陲地帶兩個試點及其他邊陲地帶，亦不應考慮兩個涉及維港以外填海的中長期土地選項，農地發展亦須小心看待，因為郊野公園是香港市民難得的叫氣地方。

因為填海將破壞海洋生態。請黃遠輝先生為香港下一代著想，不

要開發郊野公園邊陲地帶。順祝 國泰民安！

Regine Cheng 謹啟

☐ Urgent ☐ Return receipt ☐ Sign ☐ Encrypt ☐ Mark Subject Restricted ☐ Expand personal&public groups



Vickie Wong 對土地供應選項及相關議題的意見

12/08/2018 22:41

From:



To:

tfls@devb.gov.hk

郊野公園邊陲地帶和填海都不應成為發展和土地供應的選項

就 貴小組針對香港未來土地供應的公眾諮詢，本人謹此表達以下意見：當局須優先利用棕地，還有私人遊樂場地契約用地，這將提升香港土地的使用效率。因為棕地同樣是珍貴的土地資源，政府必須規劃分配。

政府必須停止研究發展郊野公園邊陲地帶兩個試點及其他邊陲地帶，亦不應考慮兩個涉及維港以外填海的中長期土地選項，農地發展亦須小心看待，因為郊野公園是香港市民難得的叫氣地方。

因為其他選項已經足夠。

本人期望土地供應專責小組能將本人意見進一步反映予政府相關部門，讓香港能真正落實可持續和以人與生態為本的發展規劃。

祝 安好！

Vickie Wong 謹啟

☐ Urgent ☐ Return receipt ☐ Sign ☐ Encrypt ☐ Mark Subject Restricted ☐ Expand personal&public groups



May Cheung 對土地供應選項及相關議題的意見

12/08/2018 22:41

From:



To:

tfls@devb.gov.hk

先用棕地，糾正規劃問題

就 貴小組針對香港未來土地供應的公眾諮詢，本人謹此表達以下意見： 當局必須首先善用棕地，及私人遊樂場地契約用地，釋放現有的土地資源。 因為棕地同樣是珍貴的土地資源，政府必須規劃分配。

當局不應研究在郊野公園邊陲地帶（包括兩個試點和其他邊陲地帶）興建房屋，也不應考慮在維港以外近岸和東大嶼填海，其他天然資源（例如農地）亦要謹慎看待，因為我們不能犧牲郊野公園的重要生態和生物。

因為填海將破壞海洋生態。 懇請土地供應小組聽取民意，

令香港真正可持續發展。 順祝 台安！

May Cheung 謹啟

☐ Urgent ☐ Return receipt ☐ Sign ☐ Encrypt ☐ Mark Subject Restricted ☐ Expand personal&public groups



Kennes Bee 對土地供應選項及相關議題的意見

12/08/2018 22:39

From: [REDACTED] To: tfls@devb.gov.hk

愛護自然，不應發展郊野公園邊陲地帶

就 貴小組針對香港未來土地供應的公眾諮詢，本人謹此表達以下意見： 棕地和私人遊樂場地契約用地，必須被選為優先選項，這將有助釋放土地資源。 因為粉嶺高爾夫球場和棕地等已經足以應付香港未來的房屋需求。

當局不應研究在郊野公園邊陲地帶（包括兩個試點和其他邊陲地帶）興建房屋，也不應考慮在維港以外近岸和東大嶼填海，其他天然資源（例如農地）亦要謹慎看待，因為我們不能犧牲郊野公園的重要生態和生物。

這是因為大自然也是市民優質生活的重要元素，必須保護。

本人期望土地供應專責小組能將本人意見進一步反映予政府相關部門，讓香港能真正落實可持續和以人與生態為本的發展規劃。

順祝 國泰民安！

Kennes Bee 謹啟

☐ Urgent ☐ Return receipt ☐ Sign ☐ Encrypt ☐ Mark Subject Restricted ☐ Expand personal&public groups



lam 對土地供應選項及相關議題的意見

12/08/2018 22:33

From: [REDACTED] To: tfls@devb.gov.hk

優先使用棕地，守護自然郊野及郊野公園邊陲地帶

就 貴小組針對香港未來土地供應的公眾諮詢，本人謹此表達以下意見： 當局須優先利用棕地，還有私人遊樂場地契約用地，這將提升香港土地的使用效率。

有研究已經指出，香港的棕地及粉嶺高爾夫球場等已經足以應付香港未來的房屋需求。

政府不應發展郊野公園兩個試點作為中長期選項，不應研究郊野公園邊陲地帶其他地點，亦不應考慮在維港以外填海，因為填海將破壞海洋生態。

因為我們不能犧牲郊野公園的重要生態和生物。

本人期望土地供應專責小組能將本人意見進一步反映予政府相關部門，讓香港能真正落實可持續和以人與生態為本的發展規劃。

祝 安好！

lam 謹啟

☐ Urgent ☐ Return receipt ☐ Sign ☐ Encrypt ☐ Mark Subject Restricted ☐ Expand personal&public groups



Wynne ppc 對土地供應選項及相關議題的意見

12/08/2018 22:31

From: [REDACTED] To: tfls@devb.gov.hk

愛護自然，不應發展郊野公園邊陲地帶

就 貴小組針對香港未來土地供應的公眾諮詢，本人謹此表達以下意見： 當局必須首先善用棕地，及私人遊樂場地契約用地，釋放現有的土地資源。 因為棕地可以快速解決公營房屋需求。

政府必須停止研究發展郊野公園邊陲地帶兩個試點及其他邊陲地帶，亦不應考慮兩個 涉及維港以外填海的中長期土地選項，農地發展亦須小心看待，因為郊野公園是香港市民難得的叫氣地方。

因為郊野公園就是郊野公園，沒有所謂邊陲地帶。 衷心希望土地供應小組接納意見，要求政府改善規劃，保護珍貴的自然環境。 順祝 國泰民安！

Wynne ppc 謹啟

☐ Urgent ☐ Return receipt ☐ Sign ☐ Encrypt ☐ Mark Subject Restricted ☐ Expand personal&public groups



Carmen 對土地供應選項及相關議題的意見

12/08/2018 22:27

From: [REDACTED] To: tfls@devb.gov.hk

土地供應的選項不應包括郊野公園邊陲地帶和填海

就 貴小組針對香港未來土地供應的公眾諮詢，本人謹此表達以下意見：

政府應先用好棕地資源，及私人遊樂場地契約用地，因為粉嶺高爾夫球場和棕地等已經足以應付香港未來的房屋需求。

因為發展棕地是大勢所趨，最能回應市民上樓的需求。

政府不應發展郊野公園兩個試點作為中長期選項，不應研究郊野公園邊陲地帶其他地點，亦不應考慮在維港以外填海，因為填海將破壞海洋生態。

因為郊野公園就是郊野公園，沒有所謂邊陲地帶。 請

土地供應小組尊重民意，為香港市民保護自然環境。 敬

祝安好！

Carmen 謹啟

☐ Urgent ☐ Return receipt ☐ Sign ☐ Encrypt ☐ Mark Subject Restricted ☐ Expand personal&public groups



Irene Chan 對土地供應選項及相關議題的意見

12/08/2018 22:21

From:



To:

tfls@devb.gov.hk

土地供應的選項不應破壞自然和郊野，包括填海和郊野公園邊陲地帶

就 貴小組針對香港未來土地供應的公眾諮詢，本人謹此表達以下意見： 當局須優先利用棕地，還有私人遊樂場地契約用地，這將提升香港土地的使用效率。 因為棕地同樣是珍貴的土地資源，政府必須規劃分配。

當局不應研究在郊野公園邊陲地帶（包括兩個試點和其他邊陲地帶）興建房屋，也不應考慮在維港以外近岸和東大嶼填海，其他天然資源（例如農地）亦要謹慎看待，因為我們不能犧牲郊野公園的重要生態和生物。

因為其他選項已經足夠。 本人希望土地供應專責小組虛心接受市民的意見，無須開發郊野公園邊陲地帶。 敬祝安好！

Irene Chan 謹啟

☐ Urgent ☐ Return receipt ☐ Sign ☐ Encrypt ☐ Mark Subject Restricted ☐ Expand personal&public groups



Kathy Lau 對土地供應選項及相關議題的意見

12/08/2018 22:11

From: [REDACTED] To: tfls@devb.gov.hk

政府必須停止研究發展郊野公園邊陲地帶

就 貴小組針對香港未來土地供應的公眾諮詢，本人謹此表達以下意見：當局必須首先善用棕地，及私人遊樂場地契約用地，釋放現有的土地資源。因為政府有責任全面規劃棕地，更有效運用珍貴的土地資源。

當局不應發展郊野公園邊陲地帶（不論是作為中長期選項的兩個試點，或作為概念性選項），亦不應在維港以外近岸填海及發展東大嶼都會，對於發展農地也須謹慎處理，因為這些選項都會為香港的生態環境和天然資源帶來不能逆轉的破壞。

因為填海將破壞海洋生態。請土供組如實向特首林鄭月娥反映市民訴求，規劃棕地，保護郊野邊陲地帶。順祝 國泰民安！

Kathy Lau 謹啟

☐ Urgent ☐ Return receipt ☐ Sign ☐ Encrypt ☐ Mark Subject Restricted ☐ Expand personal&public groups



SIMPLE SIN 對土地供應選項及相關議題的意見

12/08/2018 22:07

From: [REDACTED] To: tfls@devb.gov.hk

不應發展郊野公園邊陲地帶，守護大自然

就 貴小組針對香港未來土地供應的公眾諮詢，本人謹此表達以下意見： 當局須優先利用棕地，還有私人遊樂場地契約用地，這將提升香港土地的使用效率。 因為棕地有 723 公頃，更能有效為基層提供房屋需求。

政府不應發展郊野公園兩個試點作為中長期選項，不應研究郊野公園邊陲地帶其他地點，亦不應考慮在維港以外填海，因為填海將破壞海洋生態。

因為我們要尊重大自然。 衷心希望土地供應小組接納意見，要求政府改善規劃，保護珍貴的自然環境。 順祝 國泰民安！

SIMPLE SIN 謹啟

☐ Urgent ☒ Return receipt ☐ Sign ☐ Encrypt ☐ Mark Subject Restricted ☐ Expand personal&public groups



Emilie Razon's suggestions on Land Supply - Country Parks should never be an option for development

12/08/2018 22:03

From: [REDACTED] To: tfls@devb.gov.hk

For the HKSAR Government's Task force on Land Supply

I feel very strongly that Hong Kong should not develop its country parks and am hereby submitting my feedback for the Task Force on Land Supply's public engagement as follows:

- The government should absolutely prioritise the development of brownfields. Studies have shown that there is more than sufficient land from brownfields to meet Hong Kong's housing needs;
- Country parks and their peripheries, as well as land reclamation should never be an option for development(whether short-term, mid-term, long-term or conceptual). Other areas of natural resources (such as farmland) should also be approached with extreme caution because these options will cause irreversible harm to Hong Kong's environment and natural resources;
- I earnestly request the SAR government to take a bold step forward and finally resolve Hong Kong's enduring and unjust land-planning problem.

I kindly request the Task Force on Land Supply to convey my views to the government departments responsible, so that Hong Kong can pursue a land development model that is sustainable, has integrity and will benefit everyone.

Sincerely yours,
Emilie Razon

☐ Urgent ☐ Return receipt ☐ Sign ☐ Encrypt ☐ Mark Subject Restricted ☐ Expand personal&public groups



Chow Pui Ki 對土地供應選項及相關議題的意見

12/08/2018 22:03

From: [REDACTED] To: tfls@devb.gov.hk

愛護自然，不應發展郊野公園邊陲地帶

就 貴小組針對香港未來土地供應的公眾諮詢，本人謹此表達以下意見： 當局必須首先善用棕地，及私人遊樂場地契約用地，釋放現有的土地資源。 因為政府有責任全面規劃棕地，更有效運用珍貴的土地資源。

當局不應研究在郊野公園邊陲地帶（包括兩個試點和其他邊陲地帶）興建房屋，也不應考慮在維港以外近岸和東大嶼填海，其他天然資源（例如農地）亦要謹慎看待，因為我們不能犧牲郊野公園的重要生態和生物。

這是因為自然環境對市民亦十分重要，而政府可選擇其他土地供應選項（棕地，私人遊樂場地契約用地等）。

請土供組如實向特首林鄭月娥反映市民訴求，規劃棕地，保護郊野邊陲地帶。

順祝 國泰民安！

Chow Pui Ki 謹啟

☐ Urgent ☐ Return receipt ☐ Sign ☐ Encrypt ☐ Mark Subject Restricted ☐ Expand personal&public groups



Edith Wong 對土地供應選項及相關議題的意見

12/08/2018 22:01

From:



To:

tfls@devb.gov.hk

郊野公園邊陲地帶和填海都不應成為發展和土地供應的選項

就 貴小組針對香港未來土地供應的公眾諮詢，本人謹此表達以下意見：

政府應先用好棕地資源，及私人遊樂場地契約用地，因為粉嶺高爾夫球場和棕地等已經足以應付香港未來的房屋需求。

因為棕地可以快速解決公營房屋需求。

郊野公園邊陲地帶（包括兩個試點和其他邊陲地帶），及在維港以外近岸及東大嶼填海，不能被視為增加土地的選項，當局亦應小心處理農地等其他天然資源，因為我們要尊重大自然。

因為郊野公園就是郊野公園，沒有所謂邊陲地帶。 本人希望土地供應專責小組

虛心接受市民的意見，無須開發郊野公園邊陲地帶。 順祝 國泰民安！

Edith Wong 謹啟

☐ Urgent ☐ Return receipt ☐ Sign ☐ Encrypt ☐ Mark Subject Restricted ☐ Expand personal&public groups



Charles Tam 對土地供應選項及相關議題的意見

12/08/2018 21:55

From: [REDACTED] To: tfls@devb.gov.hk

政府必須停止研究發展郊野公園邊陲地帶

就 貴小組針對香港未來土地供應的公眾諮詢，本人謹此表達以下意見：

政府應先用好棕地資源，及私人遊樂場地契約用地，因為粉嶺高爾夫球場和棕地等已經足以應付香港未來的房屋需求。

因為粉嶺高爾夫球場和棕地等已經足以應付香港未來的房屋需求。

當局不應發展郊野公園邊陲地帶（不論是作為中長期選項的兩個試點，或作為概念性選項），亦不應在維港以外近岸填海及發展東大嶼都會，對於發展農地也須謹慎處理，因為這些選項都會為香港的生態環境和天然資源帶來不能逆轉的破壞。

因為郊野公園是香港市民難得的叫氣地方。 請土地供

應小組尊重民意，為香港市民保護自然環境。 順祝 國

泰民安！

Charles Tam 謹啟

☐ Urgent ☐ Return receipt ☐ Sign ☐ Encrypt ☐ Mark Subject Restricted ☐ Expand personal&public groups



Kenneth chan 對土地供應選項及相關議題的意見

12/08/2018 21:53

From: [REDACTED] To: tfls@devb.gov.hk

優先發展棕地，無須發展郊野公園邊陲地帶

就 貴小組針對香港未來土地供應的公眾諮詢，本人謹此表達以下意見： 棕地和私人遊樂場地契約用地，必須被選為優先選項，這將有助釋放土地資源。 因為棕地可以快速解決公營房屋需求。

政府必須停止研究發展郊野公園邊陲地帶兩個試點及其他邊陲地帶，亦不應考慮兩個 涉及維港以外填海的中長期土地選項，農地發展亦須小心看待，因為郊野公園是香港市民難得的叫氣地方。

因為郊野公園是香港市民難得的叫氣地方。 懇請土地供應小組聽取民意，令香港真正可持續發展。 萬分感謝！

Kenneth chan 謹啟

☐ Urgent ☐ Return receipt ☐ Sign ☐ Encrypt ☐ Mark Subject Restricted ☐ Expand personal&public groups



Pat chan 對土地供應選項及相關議題的意見

12/08/2018 21:51

From: [REDACTED] To: tfls@devb.gov.hk

愛護自然，不應發展郊野公園邊陲地帶

就 貴小組針對香港未來土地供應的公眾諮詢，本人謹此表達以下意見： 棕地和私人遊樂場地契約用地，必須被選為優先選項，這將有助釋放土地資源。 這將有助釋放土地資源。

政府不應發展郊野公園兩個試點作為中長期選項，不應研究郊野公園邊陲地帶其他地點，亦不應考慮在維港以外填海，因為填海將破壞海洋生態。

因為郊野公園就是郊野公園，沒有所謂邊陲地帶。 本人希望土地供應專責小組虛心接受市民的意見，無須開發郊野公園邊陲地帶。 順祝 生活愉快！

Pat chan 謹啟

☐ Urgent ☐ Return receipt ☐ Sign ☐ Encrypt ☐ Mark Subject Restricted ☐ Expand personal&public groups



Lee maranda 對土地供應選項及相關議題的意見

12/08/2018 21:49

From: [REDACTED] To: tfls@devb.gov.hk

不應發展郊野公園邊陲地帶，守護大自然

就 貴小組針對香港未來土地供應的公眾諮詢，本人謹此表達以下意見：

政府應先用好棕地資源，及私人遊樂場地契約用地，因為粉嶺高爾夫球場和棕地等已經足以應付香港未來的房屋需求。

有研究已經指出，香港的棕地及粉嶺高爾夫球場等已經足以應付香港未來的房屋需求。

當局不應發展郊野公園邊陲地帶（不論是作為中長期選項的兩個試點，或作為概念性選項），亦不應在維港以外近岸填海及發展東大嶼都會，對於發展農地也須謹慎處理，因為這些選項都會為香港的生態環境和天然資源帶來不能逆轉的破壞。

因為郊野公園是香港市民難得的叫氣地方。衷心希望土地供應小組接納意見，

要求政府改善規劃，保護珍貴的自然環境。 感謝！

Lee maranda 謹啟

☐ Urgent ☐ Return receipt ☐ Sign ☐ Encrypt ☐ Mark Subject Restricted ☐ Expand personal&public groups



Jane Hui 對土地供應選項及相關議題的意見

12/08/2018 21:47

From:



To:

tfls@devb.gov.hk

優先使用棕地，守護自然郊野及郊野公園邊陲地帶

就 貴小組針對香港未來土地供應的公眾諮詢，本人謹此表達以下意見： 棕地和私人遊樂場地契約用地，必須被選為優先選項，這將有助釋放土地資源。 因為粉嶺高爾夫球場和棕地等已經足以應付香港未來的房屋需求。

當局不應發展郊野公園邊陲地帶（不論是作為中長期選項的兩個試點，或作為概念性選項），亦不應在維港以外近岸填海及發展東大嶼都會，對於發展農地也須謹慎處理，因為這些選項都會為香港的生態環境和天然資源帶來不能逆轉的破壞。

因為我們要尊重大自然。 請土供組回應香港人的訴求，優先發展粉嶺高球場，

解決基層上樓問題。 敬祝安好！

Jane Hui 謹啟

☐ Urgent ☐ Return receipt ☐ Sign ☐ Encrypt ☐ Mark Subject Restricted ☐ Expand personal&public groups



Kwok Mabel 對土地供應選項及相關議題的意見

12/08/2018 21:45

From: [REDACTED] To: tfls@devb.gov.hk

善用棕土，不應發展郊野公園邊陲地帶和填海

就 貴小組針對香港未來土地供應的公眾諮詢，本人謹此表達以下意見： 當局須優先利用棕地，還有私人遊樂場地契約用地，這將提升香港土地的使用效率。 此舉有助改善新界的環境及令土地用得更有效率。

郊野公園邊陲地帶（包括兩個試點和其他邊陲地帶），及在維港以外近岸及東大嶼填海，不能被視為增加土地的選項，當局亦應小心處理農地等其他天然資源，因為我們 要尊重大自然。

這是因為大自然也是市民優質生活的重要元素，必須保護。 希望土地供應小

組聆聽民意，促請政府改善規劃，令市民真正安居樂業。 敬祝安好！

Kwok Mabel 謹啟

☐ Urgent ☐ Return receipt ☐ Sign ☐ Encrypt ☐ Mark Subject Restricted ☐ Expand personal&public groups



roger li 對土地供應選項及相關議題的意見

12/08/2018 21:40

From: [REDACTED] To: tfls@devb.gov.hk

愛護自然，不應發展郊野公園邊陲地帶

就 貴小組針對香港未來土地供應的公眾諮詢，本人謹此表達以下意見： 棕地和私人遊樂場地契約用地，必須被選為優先選項，這將有助釋放土地資源。 因為政府有責任全面規劃棕地，更有效運用珍貴的土地資源。

當局不應研究在郊野公園邊陲地帶（包括兩個試點和其他邊陲地帶）興建房屋，也不應考慮在維港以外近岸和東大嶼填海，其他天然資源（例如農地）亦要謹慎看待，因為我們不能犧牲郊野公園的重要生態和生物。

因為我們要尊重大自然。 請土供組如實向特首林鄭月娥反映市民訴求，規劃棕地，保護郊野邊陲地帶。 敬祝安好！

roger li 謹啟

☐ Urgent ☐ Return receipt ☐ Sign ☐ Encrypt ☐ Mark Subject Restricted ☐ Expand personal&public groups



miyuki ho 對土地供應選項及相關議題的意見

12/08/2018 21:39

From: [REDACTED] To: tfls@devb.gov.hk

善用棕土，不應發展郊野公園邊陲地帶和填海

就 貴小組針對香港未來土地供應的公眾諮詢，本人謹此表達以下意見： 棕地和私人遊樂場地契約用地，必須被選為優先選項，這將有助釋放土地資源。 因為政府有責任全面規劃棕地，更有效運用珍貴的土地資源。

當局不應研究在郊野公園邊陲地帶（包括兩個試點和其他邊陲地帶）興建房屋，也不應考慮在維港以外近岸和東大嶼填海，其他天然資源（例如農地）亦要謹慎看待，因為我們不能犧牲郊野公園的重要生態和生物。

因為郊野公園是香港市民難得的叫氣地方。 請土供組如實向特首林鄭月娥反映市民訴求，規劃棕地，保護郊野邊陲地帶。 萬分感謝！

miyuki ho 謹啟

☐ Urgent ☐ Return receipt ☐ Sign ☐ Encrypt ☐ Mark Subject Restricted ☐ Expand personal&public groups



D 對土地供應選項及相關議題的意見

12/08/2018 21:17

From:



To:

tfls@devb.gov.hk

先用棕地，糾正規劃問題

就 貴小組針對香港未來土地供應的公眾諮詢，本人謹此表達以下意見： 棕地和私人遊樂場地契約用地，必須被選為優先選項，這將有助釋放土地資源。 因為棕地可以快速解決公營房屋需求。

當局不應發展郊野公園邊陲地帶（不論是作為中長期選項的兩個試點，或作為概念性選項），亦不應在維港以外近岸填海及發展東大嶼都會，對於發展農地也須謹慎處理，因為這些選項都會為香港的生態環境和天然資源帶來不能逆轉的破壞。

因為郊野公園是香港市民難得的叫氣地方。 請土供組回應香港人的訴求，優先發展粉嶺高球場，解決基層上樓問題。 萬分感謝！

D 謹啟

☐ Urgent ☐ Return receipt ☐ Sign ☐ Encrypt ☐ Mark Subject Restricted ☐ Expand personal&public groups



Katrina Ng 對土地供應選項及相關議題的意見

12/08/2018 21:15

From: [REDACTED] To: tfls@devb.gov.hk

土地供應的選項不應包括郊野公園邊陲地帶和填海

就 貴小組針對香港未來土地供應的公眾諮詢，本人謹此表達以下意見： 棕地和私人遊樂場地契約用地，必須被選為優先選項，這將有助釋放土地資源。

因為棕地欠缺規劃及管理，若能善用，相信可以應付急切的房屋需求，為香港提供土地資源。

政府不應發展郊野公園兩個試點作為中長期選項，不應研究郊野公園邊陲地帶其他地點，亦不應考慮在維港以外填海，因為填海將破壞海洋生態。

因為郊野公園就是郊野公園，沒有所謂邊陲地帶。 希望土地供應小組

聆聽民意，促請政府改善規劃，令市民真正安居樂業。 祝 安好！

Katrina Ng 謹啟

☐ Urgent ☐ Return receipt ☐ Sign ☐ Encrypt ☐ Mark Subject Restricted ☐ Expand personal&public groups



Chan wai tung 對土地供應選項及相關議題的意見

12/08/2018 21:06

From:  To: tfls@devb.gov.hk

土地供應的選項不應包括郊野公園邊陲地帶和填海

就 貴小組針對香港未來土地供應的公眾諮詢，本人謹此表達以下意見：

政府應先用好棕地資源，及私人遊樂場地契約用地，因為粉嶺高爾夫球場和棕地等已經足以應付香港未來的房屋需求。

因為棕地欠缺規劃及管理，若能善用，相信可以應付急切的房屋需求，為香港提供土地資源。

當局不應研究在郊野公園邊陲地帶（包括兩個試點和其他邊陲地帶）興建房屋，也不應考慮在維港以外近岸和東大嶼填海，其他天然資源（例如農地）亦要謹慎看待，因為我們不能犧牲郊野公園的重要生態和生物。

因為郊野公園就是郊野公園，沒有所謂邊陲地帶。 請黃遠輝先生為香港

下一代著想，不要開發郊野公園邊陲地帶。 敬祝安好！

Chan wai tung 謹啟

☐ Urgent ☐ Return receipt ☐ Sign ☐ Encrypt ☐ Mark Subject Restricted ☐ Expand personal&public groups



Kung Ching Kiu Jonathan 對土地供應選項及相關議題的意見

12/08/2018 21:05

From: [REDACTED] To: tfls@devb.gov.hk

政府必須停止研究發展郊野公園邊陲地帶

就 貴小組針對香港未來土地供應的公眾諮詢，本人謹此表達以下意見： 當局必須首先善用棕地，及私人遊樂場地契約用地，釋放現有的土地資源。 因為粉嶺高爾夫球場和棕地等已經足以應付香港未來的房屋需求。

當局不應發展郊野公園邊陲地帶（不論是作為中長期選項的兩個試點，或作為概念性選項），亦不應在維港以外近岸填海及發展東大嶼都會，對於發展農地也須謹慎處理，因為這些選項都會為香港的生態環境和天然資源帶來不能逆轉的破壞。

因為其他選項已經足夠。 請黃遠輝先生為香港下一代著想，不要開發郊

野公園邊陲地帶。 萬分感謝！

Kung Ching Kiu Jonathan 謹啟

☐ Urgent ☐ Return receipt ☐ Sign ☐ Encrypt ☐ Mark Subject Restricted ☐ Expand personal&public groups



Connie man 對土地供應選項及相關議題的意見

12/08/2018 21:01

From:



To:

tfls@devb.gov.hk

郊野公園邊陲地帶和填海都不應成為發展和土地供應的選項

就 貴小組針對香港未來土地供應的公眾諮詢，本人謹此表達以下意見：

政府應先用好棕地資源，及私人遊樂場地契約用地，因為粉嶺高爾夫球場和棕地等已經足以應付香港未來的房屋需求。

因為棕地有 723 公頃，更能有效為基層提供房屋需求。

政府不應發展郊野公園兩個試點作為中長期選項，不應研究郊野公園邊陲地帶其他地點，亦不應考慮在維港以外填海，因為填海將破壞海洋生態。

因為我們要尊重大自然。 懇請土地供應小組聽取民意，

令香港真正可持續發展。 祝願 閣下生活愉快！

Connie man 謹啟

☐ Urgent ☐ Return receipt ☐ Sign ☐ Encrypt ☐ Mark Subject Restricted ☐ Expand personal&public groups



HO SUI Yin 對土地供應選項及相關議題的意見

12/08/2018 20:59

From: [REDACTED] To: tfls@devb.gov.hk

優先發展棕地，無須發展郊野公園邊陲地帶

就 貴小組針對香港未來土地供應的公眾諮詢，本人謹此表達以下意見：

政府必須優先使用棕地和私人遊樂場地契約用地，有研究已經指出，香港的棕地及粉嶺高爾夫球場等已經足以應付香港未來的房屋需求。

因為棕地有 723 公頃，更能有效為基層提供房屋需求。

政府不應發展郊野公園兩個試點作為中長期選項，不應研究郊野公園邊陲地帶其他地點，亦不應考慮在維港以外填海，因為填海將破壞海洋生態。

因為我們要尊重大自然。 請黃遠輝先生為香港下一代著想，不要

開發郊野公園邊陲地帶。 順祝 生活愉快！

HO SUI Yin 謹啟

☐ Urgent ☐ Return receipt ☐ Sign ☐ Encrypt ☐ Mark Subject Restricted ☐ Expand personal&public groups



Doris Chan 對土地供應選項及相關議題的意見

12/08/2018 20:57

From: [REDACTED] To: tfls@devb.gov.hk

政府必須停止研究發展郊野公園邊陲地帶

就 貴小組針對香港未來土地供應的公眾諮詢，本人謹此表達以下意見： 當局須優先利用棕地，還有私人遊樂場地契約用地，這將提升香港土地的使用效率。 因為棕地可以快速解決公營房屋需求。

當局不應發展郊野公園邊陲地帶（不論是作為中長期選項的兩個試點，或作為概念性選項），亦不應在維港以外近岸填海及發展東大嶼都會，對於發展農地也須謹慎處理，因為這些選項都會為香港的生態環境和天然資源帶來不能逆轉的破壞。

這是因為大自然也是市民優質生活的重要元素，必須保護。 請土供組回

應香港人的訴求，優先發展粉嶺高球場，解決基層上樓問題。 祝願 閣下生

活愉快！

Doris Chan 謹啟

☐ Urgent ☐ Return receipt ☐ Sign ☐ Encrypt ☐ Mark Subject Restricted ☐ Expand personal&public groups



Carmen Poon 對土地供應選項及相關議題的意見

12/08/2018 20:56

From: [REDACTED] To: tfls@devb.gov.hk

郊野公園邊陲地帶和填海都不應成為發展和土地供應的選項

就 貴小組針對香港未來土地供應的公眾諮詢，本人謹此表達以下意見： 棕地和私人遊樂場地契約用地，必須被選為優先選項，這將有助釋放土地資源。 此舉有助改善新界的環境及令土地用得更有效率。

政府不應發展郊野公園兩個試點作為中長期選項，不應研究郊野公園邊陲地帶其他地點，亦不應考慮在維港以外填海，因為填海將破壞海洋生態。

因為我們要尊重大自然。 希望土地供應小組聆聽民意，促請政府改善規劃，令市民真正安居樂業。 祝願 閣下生活愉快！

Carmen Poon 謹啟

☐ Urgent ☐ Return receipt ☐ Sign ☐ Encrypt ☐ Mark Subject Restricted ☐ Expand personal&public groups



Kelvin 對土地供應選項及相關議題的意見

12/08/2018 20:55

From: [REDACTED] To: tfls@devb.gov.hk

善用棕土，不應發展郊野公園邊陲地帶和填海

就 貴小組針對香港未來土地供應的公眾諮詢，本人謹此表達以下意見： 當局須優先利用棕地，還有私人遊樂場地契約用地，這將提升香港土地的使用效率。 因為發展棕地是大勢所趨，最能回應市民上樓的需求。

政府必須停止研究發展郊野公園邊陲地帶兩個試點及其他邊陲地帶，亦不應考慮兩個 涉及維港以外填海的中長期土地選項，農地發展亦須小心看待，因為郊野公園是香港市民難得的叫氣地方。

因為郊野公園就是郊野公園，沒有所謂邊陲地帶。 請土供組如實向特首林鄭

月娥反映市民訴求，規劃棕地，保護郊野邊陲地帶。 祝 安好！

Kelvin 謹啟

☐ Urgent ☐ Return receipt ☐ Sign ☐ Encrypt ☐ Mark Subject Restricted ☐ Expand personal&public groups



Alice Lo 對土地供應選項及相關議題的意見

12/08/2018 20:55

From: [REDACTED] To: tfls@devb.gov.hk

善用棕土，不應發展郊野公園邊陲地帶和填海

就 貴小組針對香港未來土地供應的公眾諮詢，本人謹此表達以下意見：

政府應先用好棕地資源，及私人遊樂場地契約用地，因為粉嶺高爾夫球場和棕地等已經足以應付香港未來的房屋需求。

這將提升香港土地的使用效率。

當局不應研究在郊野公園邊陲地帶（包括兩個試點和其他邊陲地帶）興建房屋，也不應考慮在維港以外近岸和東大嶼填海，其他天然資源（例如農地）亦要謹慎看待，因為我們不能犧牲郊野公園的重要生態和生物。

因為我們要尊重大自然。 本人希望土地供應小組向政府反映本人意見，

保護香港的自然環境。 順祝 生活愉快！

Alice Lo 謹啟

☐ Urgent ☐ Return receipt ☐ Sign ☐ Encrypt ☐ Mark Subject Restricted ☐ Expand personal&public groups



Amy Fok 對土地供應選項及相關議題的意見

12/08/2018 20:55

From: [REDACTED] To: tfls@devb.gov.hk

土地供應的選項不應包括填海和郊野公園邊陲地帶

就 貴小組針對香港未來土地供應的公眾諮詢，本人謹此表達以下意見： 棕地和私人遊樂場地契約用地，必須被選為優先選項，這將有助釋放土地資源。 因為政府應糾正棕地零亂擴散的現象，好好規劃。

當局不應研究在郊野公園邊陲地帶（包括兩個試點和其他邊陲地帶）興建房屋，也不應考慮在維港以外近岸和東大嶼填海，其他天然資源（例如農地）亦要謹慎看待，因為我們不能犧牲郊野公園的重要生態和生物。

因為郊野公園就是郊野公園，沒有所謂邊陲地帶。 希望土地供應小組聆聽民意，促請政府改善規劃，令市民真正安居樂業。 萬分感謝！

Amy Fok 謹啟

☐ Urgent ☐ Return receipt ☐ Sign ☐ Encrypt ☐ Mark Subject Restricted ☐ Expand personal&public groups



Nova 對土地供應選項及相關議題的意見

12/08/2018 20:53

From: [REDACTED] To: tfls@devb.gov.hk

請不要發展郊野公園邊陲地帶兩個試點及其他邊陲地帶地點

就 貴小組針對香港未來土地供應的公眾諮詢，本人謹此表達以下意見： 棕地和私人遊樂場地契約用地，必須被選為優先選項，這將有助釋放土地資源。 這將提升香港土地的使用效率。

政府必須停止研究發展郊野公園邊陲地帶兩個試點及其他邊陲地帶，亦不應考慮兩個 涉及維港以外填海的中長期土地選項，農地發展亦須小心看待，因為郊野公園是香港市民難得的叫氣地方。

因為填海將破壞海洋生態。 本人希望土地供應小組向政府反映本人意見，保護香港的自然環境。 萬分感謝！

Nova 謹啟

☐ Urgent ☐ Return receipt ☐ Sign ☐ Encrypt ☐ Mark Subject Restricted ☐ Expand personal&public groups



Iris Yung 對土地供應選項及相關議題的意見

12/08/2018 20:53

From:



To:

tfls@devb.gov.hk

改善規劃，用好棕地

就 貴小組針對香港未來土地供應的公眾諮詢，本人謹此表達以下意見：

政府應先用好棕地資源，及私人遊樂場地契約用地，因為粉嶺高爾夫球場和棕地等已經足以應付香港未來的房屋需求。

因為棕地可以快速解決公營房屋需求。

郊野公園邊陲地帶（包括兩個試點和其他邊陲地帶），及在維港以外近岸及東大嶼填海，不能被視為增加土地的選項，當局亦應小心處理農地等其他天然資源，因為我們要尊重大自然。

因為其他選項已經足夠。衷心希望土地供應小組接納意見，要求政府改善規劃，保護珍貴的自然環境。 順祝 生活愉快！

Iris Yung 謹啟

☐ Urgent ☐ Return receipt ☐ Sign ☐ Encrypt ☐ Mark Subject Restricted ☐ Expand personal&public groups



HO PO KUEN 對土地供應選項及相關議題的意見

12/08/2018 20:51

From:  To: tfls@devb.gov.hk

愛護自然，不應發展郊野公園邊陲地帶

就 貴小組針對香港未來土地供應的公眾諮詢，本人謹此表達以下意見：

政府必須優先使用棕地和私人遊樂場地契約用地，有研究已經指出，香港的棕地及粉嶺高爾夫球場等已經足以應付香港未來的房屋需求。

因為政府有責任全面規劃棕地，更有效運用珍貴的土地資源。

當局不應發展郊野公園邊陲地帶（不論是作為中長期選項的兩個試點，或作為概念性選項），亦不應在維港以外近岸填海及發展東大嶼都會，對於發展農地也須謹慎處理，因為這些選項都會為香港的生態環境和天然資源帶來不能逆轉的破壞。

因為我們要尊重大自然。懇請土地供應小組聽取民意，

令香港真正可持續發展。敬祝安好！

HO PO KUEN 謹啟

☐ Urgent ☐ Return receipt ☐ Sign ☐ Encrypt ☐ Mark Subject Restricted ☐ Expand personal&public groups



Ivan Tse 對土地供應選項及相關議題的意見

12/08/2018 20:48

From:



To:

tfls@devb.gov.hk

土地供應的選項不應破壞自然和郊野，包括填海和郊野公園邊陲地帶

就 貴小組針對香港未來土地供應的公眾諮詢，本人謹此表達以下意見：

政府必須優先使用棕地和私人遊樂場地契約用地，有研究已經指出，香港的棕地及粉嶺高爾夫球場等已經足以應付香港未來的房屋需求。

這將提升香港土地的使用效率。

郊野公園邊陲地帶（包括兩個試點和其他邊陲地帶），及在維港以外近岸及東大嶼填海，不能被視為增加土地的選項，當局亦應小心處理農地等其他天然資源，因為我們要尊重大自然。

因為我們要尊重大自然。請黃遠輝先生為香港下一代著想，不要開發

郊野公園邊陲地帶。 感謝！

Ivan Tse 謹啟

☐ Urgent ☐ Return receipt ☐ Sign ☐ Encrypt ☐ Mark Subject Restricted ☐ Expand personal&public groups



Janet Kwong 對土地供應選項及相關議題的意見

12/08/2018 20:44

From:



To:

tfls@devb.gov.hk

土地供應的選項不應破壞自然和郊野，包括填海和郊野公園邊陲地帶

就 貴小組針對香港未來土地供應的公眾諮詢，本人謹此表達以下意見： 棕地和私人遊樂場地契約用地，必須被選為優先選項，這將有助釋放土地資源。 因為棕地可以快速解決公營房屋需求。

當局不應發展郊野公園邊陲地帶（不論是作為中長期選項的兩個試點，或作為概念性選項），亦不應在維港以外近岸填海及發展東大嶼都會，對於發展農地也須謹慎處理，因為這些選項都會為香港的生態環境和天然資源帶來不能逆轉的破壞。

因為郊野公園是香港市民難得的叫氣地方。 本人期望土地供應專責小組能真的能保護我們的環境，也能讓市民安居樂業。 萬分感謝！

Janet Kwong 謹啟

☐ Urgent ☐ Return receipt ☐ Sign ☐ Encrypt ☐ Mark Subject Restricted ☐ Expand personal&public groups



Chan man chung對土地供應選項及相關議題的意見

12/08/2018 20:37

From:



To:

tfls@devb.gov.hk

土地供應的選項不應破壞自然和郊野，包括填海和郊野公園邊陲地帶

就 貴小組針對香港未來土地供應的公眾諮詢，本人謹此表達以下意見： 當局須優先利用棕地，還有私人遊樂場地契約用地，這將提升香港土地的使用效率。 因為政府應糾正棕地零亂擴散的現象，好好規劃。

當局不應研究在郊野公園邊陲地帶（包括兩個試點和其他邊陲地帶）興建房屋，也不應考慮在維港以外近岸和東大嶼填海，其他天然資源（例如農地）亦要謹慎看待，因為我們不能犧牲郊野公園的重要生態和生物。

因為這些選項都會為香港的生態環境和天然資源帶來不能逆轉的破壞。 請黃遠輝先生為香港下一代著想，不要開發郊野公園邊陲地帶。

謝謝！

Chan man chung 謹啟

☐ Urgent ☐ Return receipt ☐ Sign ☐ Encrypt ☐ Mark Subject Restricted ☐ Expand personal&public groups



Sum Sum 對土地供應選項及相關議題的意見

12/08/2018 20:35

From: [REDACTED] To: tfls@devb.gov.hk

優先使用棕地，守護自然郊野及郊野公園邊陲地帶

就 貴小組針對香港未來土地供應的公眾諮詢，本人謹此表達以下意見： 棕地和私人遊樂場地契約用地，必須被選為優先選項，這將有助釋放土地資源。 這將提升香港土地的使用效率。

當局不應研究在郊野公園邊陲地帶（包括兩個試點和其他邊陲地帶）興建房屋，也不應考慮在維港以外近岸和東大嶼填海，其他天然資源（例如農地）亦要謹慎看待，因為我們不能犧牲郊野公園的重要生態和生物。

因為我們要尊重大自然。 請土供組如實向特首林鄭月娥反映市民訴求，規劃棕地，保護郊野邊陲地帶。 謝謝！

Sum Sum 謹啟

☐ Urgent ☐ Return receipt ☐ Sign ☐ Encrypt ☐ Mark Subject Restricted ☐ Expand personal&public groups



CONNIE YAU 對土地供應選項及相關議題的意見

12/08/2018 20:35

From:



To:

tfls@devb.gov.hk

請不要發展郊野公園邊陲地帶兩個試點及其他邊陲地帶地點

就 貴小組針對香港未來土地供應的公眾諮詢，本人謹此表達以下意見：

政府必須優先使用棕地和私人遊樂場地契約用地，有研究已經指出，香港的棕地及粉嶺高爾夫球場等已經足以應付香港未來的房屋需求。

因為發展棕地是大勢所趨，最能回應市民上樓的需求。

當局不應發展郊野公園邊陲地帶（不論是作為中長期選項的兩個試點，或作為概念性選項），亦不應在維港以外近岸填海及發展東大嶼都會，對於發展農地也須謹慎處理，因為這些選項都會為香港的生態環境和天然資源帶來不能逆轉的破壞。

因為我們要尊重大自然。 請黃遠輝先生為香港下一代著想，不要

開發郊野公園邊陲地帶。 祝 安好！

CONNIE YAU 謹啟

☐ Urgent ☐ Return receipt ☐ Sign ☐ Encrypt ☐ Mark Subject Restricted ☐ Expand personal&public groups



Cho Chan 對土地供應選項及相關議題的意見

12/08/2018 20:33

From: [REDACTED] To: tfls@devb.gov.hk

愛護自然，不應發展郊野公園邊陲地帶

就 貴小組針對香港未來土地供應的公眾諮詢，本人謹此表達以下意見：

政府必須優先使用棕地和私人遊樂場地契約用地，有研究已經指出，香港的棕地及粉嶺高爾夫球場等已經足以應付香港未來的房屋需求。

因為棕地同樣是珍貴的土地資源，政府必須規劃分配。

當局不應發展郊野公園邊陲地帶（不論是作為中長期選項的兩個試點，或作為概念性選項），亦不應在維港以外近岸填海及發展東大嶼都會，對於發展農地也須謹慎處理，因為這些選項都會為香港的生態環境和天然資源帶來不能逆轉的破壞。

這是因為自然環境對市民亦十分重要，而政府可選擇其他土地供應選項（棕地，私人遊樂場地契約用地等）。

衷心希望土地供應小組接納意見，要求政府改善規劃，保護珍貴的自然環境。 萬分感謝！

Cho Chan 謹啟

☐ Urgent ☐ Return receipt ☐ Sign ☐ Encrypt ☐ Mark Subject Restricted ☐ Expand personal&public groups



Yeung sze wai 對土地供應選項及相關議題的意見

12/08/2018 20:29

From: [REDACTED] To: tfls@devb.gov.hk

不應發展郊野公園邊陲地帶，守護大自然

就 貴小組針對香港未來土地供應的公眾諮詢，本人謹此表達以下意見： 當局必須首先善用棕地，及私人遊樂場地契約用地，釋放現有的土地資源。 因為棕地有 723 公頃，更能有效為基層提供房屋需求。

政府必須停止研究發展郊野公園邊陲地帶兩個試點及其他邊陲地帶，亦不應考慮兩個涉及維港以外填海的中長期土地選項，農地發展亦須小心看待，因為郊野公園是香港 市民難得的叫氣地方。

這是因為自然環境對市民亦十分重要，而政府可選擇其他土地供應選項（棕地，私人遊樂場地契約用地等）。

請土供組如實向特首林鄭月娥反映市民訴求，規劃棕地，保護郊野邊陲地帶。

萬分感謝！

Yeung sze wai 謹啟

☐ Urgent ☒ Return receipt ☐ Sign ☐ Encrypt ☐ Mark Subject Restricted ☐ Expand personal&public groups



Jocelyn Tam's suggestions on Land Supply - Country Parks should never be an option for development

12/08/2018 20:27

From: [REDACTED] To: tfls@devb.gov.hk

For the HKSAR Government's Task force on Land Supply

I feel very strongly that Hong Kong should not develop its country parks and am hereby submitting my feedback for the Task Force on Land Supply's public engagement as follows:

- The government should absolutely prioritise the development of brownfields. Studies have shown that there is more than sufficient land from brownfields to meet Hong Kong's housing needs;
- Country parks and their peripheries, as well as land reclamation should never be an option for development(whether short-term, mid-term, long-term or conceptual). Other areas of natural resources (such as farmland) should also be approached with extreme caution because these options will cause irreversible harm to Hong Kong's environment and natural resources;
- I earnestly request the SAR government to take a bold step forward and finally resolve Hong Kong's enduring and unjust land-planning problem.

I kindly request the Task Force on Land Supply to convey my views to the government departments responsible, so that Hong Kong can pursue a land development model that is sustainable, has integrity and will benefit everyone.

Sincerely yours,
Jocelyn Tam

☐ Urgent ☐ Return receipt ☐ Sign ☐ Encrypt ☐ Mark Subject Restricted ☐ Expand personal&public groups



sharme 對土地供應選項及相關議題的意見

12/08/2018 20:27

From:



To:

tfls@devb.gov.hk

改善規劃，用好棕地

就 貴小組針對香港未來土地供應的公眾諮詢，本人謹此表達以下意見：

政府應先用好棕地資源，及私人遊樂場地契約用地，因為粉嶺高爾夫球場和棕地等已經足以應付香港未來的房屋需求。

因為政府應糾正棕地零亂擴散的現象，好好規劃。

當局不應研究在郊野公園邊陲地帶（包括兩個試點和其他邊陲地帶）興建房屋，也不應考慮在維港以外近岸和東大嶼填海，其他天然資源（例如農地）亦要謹慎看待，因為我們不能犧牲郊野公園的重要生態和生物。

因為我們要尊重大自然。 希望土地供應小組聆聽民意，促請政府改善規

劃，令市民真正安居樂業。 敬祝安好！

sharme 謹啟

☐ Urgent ☐ Return receipt ☐ Sign ☐ Encrypt ☐ Mark Subject Restricted ☐ Expand personal&public groups



Arthur Pong 對土地供應選項及相關議題的意見

12/08/2018 20:27

From: [REDACTED] To: tfls@devb.gov.hk

政府必須停止研究發展郊野公園邊陲地帶

就 貴小組針對香港未來土地供應的公眾諮詢，本人謹此表達以下意見： 棕地和私人遊樂場地契約用地，必須被選為優先選項，這將有助釋放土地資源。 因為政府應糾正棕地零亂擴散的現象，好好規劃。

郊野公園邊陲地帶（包括兩個試點和其他邊陲地帶），及在維港以外近岸及東大嶼填海，不能被視為增加土地的選項，當局亦應小心處理農地等其他天然資源，因為我們要尊重大自然。

因為其他選項已經足夠。 請土供組如實向特首林鄭月娥反映市民訴求，規劃棕地，保護郊野邊陲地帶。 順祝 國泰民安！

Arthur Pong 謹啟

☐ Urgent ☐ Return receipt ☐ Sign ☐ Encrypt ☐ Mark Subject Restricted ☐ Expand personal&public groups



Wong kwok hoi 對土地供應選項及相關議題的意見

12/08/2018 20:25

From:  To: tfls@devb.gov.hk

愛護自然，不應發展郊野公園邊陲地帶

就 貴小組針對香港未來土地供應的公眾諮詢，本人謹此表達以下意見： 棕地和私人遊樂場地契約用地，必須被選為優先選項，這將有助釋放土地資源。 因為政府應糾正棕地零亂擴散的現象，好好規劃。

當局不應研究在郊野公園邊陲地帶（包括兩個試點和其他邊陲地帶）興建房屋，也不應考慮在維港以外近岸和東大嶼填海，其他天然資源（例如農地）亦要謹慎看待，因為我們不能犧牲郊野公園的重要生態和生物。

因為填海將破壞海洋生態。 請黃遠輝先生為香港下一代著想，不要開發郊野公園邊陲地帶。 謝謝！

Wong kwok hoi 謹啟

☐ Urgent ☐ Return receipt ☐ Sign ☐ Encrypt ☐ Mark Subject Restricted ☐ Expand personal&public groups



Wong pui man 對土地供應選項及相關議題的意見

12/08/2018 20:25

From: [REDACTED] To: tfls@devb.gov.hk

土地供應的選項不應包括郊野公園邊陲地帶和填海

就 貴小組針對香港未來土地供應的公眾諮詢，本人謹此表達以下意見： 當局須優先利用棕地，還有私人遊樂場地契約用地，這將提升香港土地的使用效率。 因為棕地有 723 公頃，更能有效為基層提供房屋需求。

政府必須停止研究發展郊野公園邊陲地帶兩個試點及其他邊陲地帶，亦不應考慮兩個涉及維港以外填海的中長期土地選項，農地發展亦須小心看待，因為郊野公園是香港 市民難得的叫氣地方。

因為這些選項都會為香港的生態環境和天然資源帶來不能逆轉的破壞。 衷心希望土地供應小組接納意見，要求政府改善規劃，保護珍貴的自然環境。 萬分感謝！

Wong pui man 謹啟

☐ Urgent ☐ Return receipt ☐ Sign ☐ Encrypt ☐ Mark Subject Restricted ☐ Expand personal&public groups



Johnny Fung 對土地供應選項及相關議題的意見

12/08/2018 20:23

From: [REDACTED] To: tfls@devb.gov.hk

先用棕地，糾正規劃問題

就 貴小組針對香港未來土地供應的公眾諮詢，本人謹此表達以下意見： 當局須優先利用棕地，還有私人遊樂場地契約用地，這將提升香港土地的使用效率。 因為政府有責任全面規劃棕地，更有效運用珍貴的土地資源。

郊野公園邊陲地帶（包括兩個試點和其他邊陲地帶），及在維港以外近岸及東大嶼填海，不能被視為增加土地的選項，當局亦應小心處理農地等其他天然資源，因為我們要尊重大自然。

因為填海將破壞海洋生態。 請土供組如實向特首林鄭月娥反映市民訴求，規劃棕地，保護郊野邊陲地帶。 謝謝！

Johnny Fung 謹啟

☐ Urgent ☐ Return receipt ☐ Sign ☐ Encrypt ☐ Mark Subject Restricted ☐ Expand personal&public groups



Chan tat ming 對土地供應選項及相關議題的意見

12/08/2018 20:22

From:



To:

tfls@devb.gov.hk

郊野公園邊陲地帶和填海都不應成為發展和土地供應的選項

就 貴小組針對香港未來土地供應的公眾諮詢，本人謹此表達以下意見： 棕地和私人遊樂場地契約用地，必須被選為優先選項，這將有助釋放土地資源。 這將提升香港土地的使用效率。

政府必須停止研究發展郊野公園邊陲地帶兩個試點及其他邊陲地帶，亦不應考慮兩個 涉及維港以外填海的中長期土地選項，農地發展亦須小心看待，因為郊野公園是香港市民難得的叫氣地方。

因為我們要尊重大自然。 請黃遠輝先生為香港下一代著想，不要開發郊野公園邊陲地帶。 祝願 閣下生活愉快！

Chan tat ming 謹啟

☐ Urgent ☐ Return receipt ☐ Sign ☐ Encrypt ☐ Mark Subject Restricted ☐ Expand personal&public groups



Apple Fong 對土地供應選項及相關議題的意見

12/08/2018 20:13

From: [REDACTED] To: tfls@devb.gov.hk

愛護自然，不應發展郊野公園邊陲地帶

就 貴小組針對香港未來土地供應的公眾諮詢，本人謹此表達以下意見： 棕地和私人遊樂場地契約用地，必須被選為優先選項，這將有助釋放土地資源。

因為棕地欠缺規劃及管理，若能善用，相信可以應付急切的房屋需求，為香港提供土地資源。

政府必須停止研究發展郊野公園邊陲地帶兩個試點及其他邊陲地帶，亦不應考慮兩個涉及維港以外填海的中長期土地選項，農地發展亦須小心看待，因為郊野公園是香港市民難得的叫氣地方。

這是因為大自然也是市民優質生活的重要元素，必須保護。 希望土地供

應小組聆聽民意，促請政府改善規劃，令市民真正安居樂業。 感謝！

Apple Fong 謹啟

☐ Urgent ☐ Return receipt ☐ Sign ☐ Encrypt ☐ Mark Subject Restricted ☐ Expand personal&public groups



戴兆南對土地供應選項及相關議題的意見

12/08/2018 20:09

From: [REDACTED] To: tfls@devb.gov.hk

土地供應的選項不應包括郊野公園邊陲地帶和填海

就 貴小組針對香港未來土地供應的公眾諮詢，本人謹此表達以下意見： 當局須優先利用棕地，還有私人遊樂場地契約用地，這將提升香港土地的使用效率。 這將有助釋放土地資源。

政府必須停止研究發展郊野公園邊陲地帶兩個試點及其他邊陲地帶，亦不應考慮兩個 涉及維港以外填海的中長期土地選項，農地發展亦須小心看待，因為郊野公園是香港市民難得的叫氣地方。

因為郊野公園是香港市民難得的叫氣地方。 本人希望土地供應專責小組虛心接受市民的意見，無須開發郊野公園邊陲地帶。 敬祝安好！

戴兆南謹啟

☐ Urgent ☐ Return receipt ☐ Sign ☐ Encrypt ☐ Mark Subject Restricted ☐ Expand personal&public groups



Willy 對土地供應選項及相關議題的意見

12/08/2018 20:09

From: [REDACTED] To: tfls@devb.gov.hk

土地供應的選項不應包括郊野公園邊陲地帶和填海

就 貴小組針對香港未來土地供應的公眾諮詢，本人謹此表達以下意見： 棕地和私人遊樂場地契約用地，必須被選為優先選項，這將有助釋放土地資源。 因為政府應糾正棕地零亂擴散的現象，好好規劃。

當局不應研究在郊野公園邊陲地帶（包括兩個試點和其他邊陲地帶）興建房屋，也不應考慮在維港以外近岸和東大嶼填海，其他天然資源（例如農地）亦要謹慎看待，因為我們不能犧牲郊野公園的重要生態和生物。

因為郊野公園是香港市民難得的叫氣地方。 懇請土地供應小組聽取民意，令香港真正可持續發展。 謝謝！

Willy 謹啟

☐ Urgent ☐ Return receipt ☐ Sign ☐ Encrypt ☐ Mark Subject Restricted ☐ Expand personal&public groups



joyce 對土地供應選項及相關議題的意見

12/08/2018 20:03

From:



To:

tfls@devb.gov.hk

土地供應的選項不應破壞自然和郊野，包括填海和郊野公園邊陲地帶

就 貴小組針對香港未來土地供應的公眾諮詢，本人謹此表達以下意見： 當局必須首先善用棕地，及私人遊樂場地契約用地，釋放現有的土地資源。 這將提升香港土地的使用效率。

郊野公園邊陲地帶（包括兩個試點和其他邊陲地帶），及在維港以外近岸及東大嶼填海，不能被視為增加土地的選項，當局亦應小心處理農地等其他天然資源，因為我們 要尊重大自然。

這是因為大自然也是市民優質生活的重要元素，必須保護。 請土供組回應香港人的訴求，優先發展粉嶺高球場，解決基層上樓問題。 萬分感謝！

joyce 謹啟

☐ Urgent ☐ Return receipt ☐ Sign ☐ Encrypt ☐ Mark Subject Restricted ☐ Expand personal&public groups



Mer 對土地供應選項及相關議題的意見

12/08/2018 20:03

From: [REDACTED] To: tfls@devb.gov.hk

優先發展棕地，無須發展郊野公園邊陲地帶

就 貴小組針對香港未來土地供應的公眾諮詢，本人謹此表達以下意見： 當局須優先利用棕地，還有私人遊樂場地契約用地，這將提升香港土地的使用效率。

有研究已經指出，香港的棕地及粉嶺高爾夫球場等已經足以應付香港未來的房屋需求。

當局不應發展郊野公園邊陲地帶（不論是作為中長期選項的兩個試點，或作為概念性選項），亦不應在維港以外近岸填海及發展東大嶼都會，對於發展農地也須謹慎處理，因為這些選項都會為香港的生態環境和天然資源帶來不能逆轉的破壞。

因為其他選項已經足夠。 懇請土地供應小組聽取民意，

令香港真正可持續發展。 萬分感謝！

Mer 謹啟

☐ Urgent ☐ Return receipt ☐ Sign ☐ Encrypt ☐ Mark Subject Restricted ☐ Expand personal&public groups



Suzanne Chan 對土地供應選項及相關議題的意見

12/08/2018 20:01

From: [REDACTED] To: tfls@devb.gov.hk

優先發展棕地，無須發展郊野公園邊陲地帶

就 貴小組針對香港未來土地供應的公眾諮詢，本人謹此表達以下意見：

政府應先用好棕地資源，及私人遊樂場地契約用地，因為粉嶺高爾夫球場和棕地等已經足以應付香港未來的房屋需求。

有研究已經指出，香港的棕地及粉嶺高爾夫球場等已經足以應付香港未來的房屋需求。

郊野公園邊陲地帶（包括兩個試點和其他邊陲地帶），及在維港以外近岸及東大嶼填海，不能被視為增加土地的選項，當局亦應小心處理農地等其他天然資源，因為我們 要尊重大自然。

這是因為自然環境對市民亦十分重要，而政府可選擇其他土地供應選項（棕地，私人遊樂場地契約用地等）。

本人期望土地供應專責小組能真的能保護我們的環境，也能讓市民安居樂業。

順祝 國泰民安！

Suzanne Chan 謹啟

☐ Urgent ☐ Return receipt ☐ Sign ☐ Encrypt ☐ Mark Subject Restricted ☐ Expand personal&public groups



susan chan 對土地供應選項及相關議題的意見

12/08/2018 20:00

From: [REDACTED] To: tfls@devb.gov.hk

請停止研究開發郊野公園邊陲地帶

就 貴小組針對香港未來土地供應的公眾諮詢，本人謹此表達以下意見：棕地和私人遊樂場地契約用地，必須被選為優先選項，這將有助釋放土地資源。這將提升香港土地的使用效率。

當局不應發展郊野公園邊陲地帶（不論是作為中長期選項的兩個試點，或作為概念性選項），亦不應在維港以外近岸填海及發展東大嶼都會，對於發展農地也須謹慎處理，因為這些選項都會為香港的生態環境和天然資源帶來不能逆轉的破壞。

因為我們不能犧牲郊野公園的重要生態和生物。希望土地供應小組聆聽

民意，促請政府改善規劃，令市民真正安居樂業。謝謝！

susan chan 謹啟

☐ Urgent ☐ Return receipt ☐ Sign ☐ Encrypt ☐ Mark Subject Restricted ☐ Expand personal&public groups



Chan Siu Fan 對土地供應選項及相關議題的意見

12/08/2018 19:57

From: [REDACTED] To: tfls@devb.gov.hk

優先發展棕地，無須發展郊野公園邊陲地帶

就 貴小組針對香港未來土地供應的公眾諮詢，本人謹此表達以下意見： 當局須優先利用棕地，還有私人遊樂場地契約用地，這將提升香港土地的使用效率。 釋放現有的土地資源。

當局不應研究在郊野公園邊陲地帶（包括兩個試點和其他邊陲地帶）興建房屋，也不應考慮在維港以外近岸和東大嶼填海，其他天然資源（例如農地）亦要謹慎看待，因為我們不能犧牲郊野公園的重要生態和生物。

因為其他選項已經足夠。 本人期望土地供應專責小組能真的能保護我們的環境，也能讓市民安居樂業。 萬分感謝！

Chan Siu Fan 謹啟

☐ Urgent ☐ Return receipt ☐ Sign ☐ Encrypt ☐ Mark Subject Restricted ☐ Expand personal&public groups



Kiu 對土地供應選項及相關議題的意見

12/08/2018 19:55

From:



To:

tfls@devb.gov.hk

優先使用棕地，守護自然郊野及郊野公園邊陲地帶

就 貴小組針對香港未來土地供應的公眾諮詢，本人謹此表達以下意見： 當局須優先利用棕地，還有私人遊樂場地契約用地，這將提升香港土地的使用效率。 因為政府有責任全面規劃棕地，更有效運用珍貴的土地資源。

當局不應發展郊野公園邊陲地帶（不論是作為中長期選項的兩個試點，或作為概念性選項），亦不應在維港以外近岸填海及發展東大嶼都會，對於發展農地也須謹慎處理，因為這些選項都會為香港的生態環境和天然資源帶來不能逆轉的破壞。

因為其他選項已經足夠。 本人期望土地供應專責小組能真的能保護我們的環境，也能讓市民安居樂業。 順祝 生活愉快！

Kiu 謹啟

☐ Urgent ☐ Return receipt ☐ Sign ☐ Encrypt ☐ Mark Subject Restricted ☐ Expand personal&public groups



Olitt Wong 對土地供應選項及相關議題的意見

12/08/2018 19:53

From: [REDACTED] To: tfls@devb.gov.hk

土地供應的選項不應包括填海和郊野公園邊陲地帶

就 貴小組針對香港未來土地供應的公眾諮詢，本人謹此表達以下意見： 棕地和私人遊樂場地契約用地，必須被選為優先選項，這將有助釋放土地資源。 此舉有助改善新界的環境及令土地用得更有效率。

郊野公園邊陲地帶（包括兩個試點和其他邊陲地帶），及在維港以外近岸及東大嶼填海，不能被視為增加土地的選項，當局亦應小心處理農地等其他天然資源，因為我們要尊重大自然。

因為填海將破壞海洋生態。 請土供組如實向特首林鄭月娥反映市民訴求，規劃棕地，保護郊野邊陲地帶。 謝謝！

Olitt Wong 謹啟

☐ Urgent ☐ Return receipt ☐ Sign ☐ Encrypt ☐ Mark Subject Restricted ☐ Expand personal&public groups



April Lai 對土地供應選項及相關議題的意見

12/08/2018 19:53

From: [REDACTED] To: tfls@devb.gov.hk

善用棕土，不應發展郊野公園邊陲地帶和填海

就 貴小組針對香港未來土地供應的公眾諮詢，本人謹此表達以下意見： 當局須優先利用棕地，還有私人遊樂場地契約用地，這將提升香港土地的使用效率。 因為發展棕地是大勢所趨，最能回應市民上樓的需求。

政府不應發展郊野公園兩個試點作為中長期選項，不應研究郊野公園邊陲地帶其他地點，亦不應考慮在維港以外填海，因為填海將破壞海洋生態。

這是因為大自然也是市民優質生活的重要元素，必須保護。 衷心希望土地供應小組接納意見，要求政府改善規劃，保護珍貴的自然環境。 祝願 閣下生活愉快！

April Lai 謹啟

☐ Urgent ☐ Return receipt ☐ Sign ☐ Encrypt ☐ Mark Subject Restricted ☐ Expand personal&public groups



Chung wing ki 對土地供應選項及相關議題的意見

12/08/2018 19:51

From: [REDACTED] To: tfls@devb.gov.hk

優先發展棕地，無須發展郊野公園邊陲地帶

就 貴小組針對香港未來土地供應的公眾諮詢，本人謹此表達以下意見： 棕地和私人遊樂場地契約用地，必須被選為優先選項，這將有助釋放土地資源。

因為棕地欠缺規劃及管理，若能善用，相信可以應付急切的房屋需求，為香港提供土地資源。

當局不應研究在郊野公園邊陲地帶（包括兩個試點和其他邊陲地帶）興建房屋，也不應考慮在維港以外近岸和東大嶼填海，其他天然資源（例如農地）亦要謹慎看待，因為我們不能犧牲郊野公園的重要生態和生物。

因為郊野公園是香港市民難得的叫氣地方。 本人期望土地供應專責小組能真的能保護我們的環境，也能讓市民安居樂業。 順祝 生活愉快！

Chung wing ki 謹啟

☐ Urgent ☐ Return receipt ☐ Sign ☐ Encrypt ☐ Mark Subject Restricted ☐ Expand personal&public groups



Nicole Cheng 對土地供應選項及相關議題的意見

12/08/2018 19:45

From: [REDACTED] To: tfls@devb.gov.hk

愛護自然，不應發展郊野公園邊陲地帶

就 貴小組針對香港未來土地供應的公眾諮詢，本人謹此表達以下意見： 當局必須首先善用棕地，及私人遊樂場地契約用地，釋放現有的土地資源。 因為政府應糾正棕地零亂擴散的現象，好好規劃。

政府必須停止研究發展郊野公園邊陲地帶兩個試點及其他邊陲地帶，亦不應考慮兩個 涉及維港以外填海的中長期土地選項，農地發展亦須小心看待，因為郊野公園是香港市民難得的叫氣地方。

因為郊野公園就是郊野公園，沒有所謂邊陲地帶。 衷心希望土地供應小組接納意見，要求政府改善規劃，保護珍貴的自然環境。 順祝 國泰民安！

Nicole Cheng 謹啟

☐ Urgent ☐ Return receipt ☐ Sign ☐ Encrypt ☐ Mark Subject Restricted ☐ Expand personal&public groups



Lau wai lok 對土地供應選項及相關議題的意見

12/08/2018 19:45

From:



To:

tfls@devb.gov.hk

改善規劃，用好棕地

就 貴小組針對香港未來土地供應的公眾諮詢，本人謹此表達以下意見： 棕地和私人遊樂場地契約用地，必須被選為優先選項，這將有助釋放土地資源。 因為政府有責任全面規劃棕地，更有效運用珍貴的土地資源。

政府不應發展郊野公園兩個試點作為中長期選項，不應研究郊野公園邊陲地帶其他地點，亦不應考慮在維港以外填海，因為填海將破壞海洋生態。

因為郊野公園就是郊野公園，沒有所謂邊陲地帶。 請土供組如實向特首林鄭

月娥反映市民訴求，規劃棕地，保護郊野邊陲地帶。 順祝 國泰民安！

Lau wai lok 謹啟

☐ Urgent ☐ Return receipt ☐ Sign ☐ Encrypt ☐ Mark Subject Restricted ☐ Expand personal&public groups



Kathy Cheng 對土地供應選項及相關議題的意見

12/08/2018 19:42

From: [REDACTED] To: tfls@devb.gov.hk

愛護自然，不應發展郊野公園邊陲地帶

就 貴小組針對香港未來土地供應的公眾諮詢，本人謹此表達以下意見： 棕地和私人遊樂場地契約用地，必須被選為優先選項，這將有助釋放土地資源。 因為棕地有 723 公頃，更能有效為基層提供房屋需求。

郊野公園邊陲地帶（包括兩個試點和其他邊陲地帶），及在維港以外近岸及東大嶼填海，不能被視為增加土地的選項，當局亦應小心處理農地等其他天然資源，因為我們 要尊重大自然。

因為我們要尊重大自然。 懇請土地供應小組聽取民意，

令香港真正可持續發展。 順祝 生活愉快！

Kathy Cheng 謹啟

☐ Urgent ☐ Return receipt ☐ Sign ☐ Encrypt ☐ Mark Subject Restricted ☐ Expand personal&public groups



Yvonne 對土地供應選項及相關議題的意見

12/08/2018 19:41

From: [REDACTED] To: tfls@devb.gov.hk

優先發展棕地，無須發展郊野公園邊陲地帶

就 貴小組針對香港未來土地供應的公眾諮詢，本人謹此表達以下意見：

政府應先用好棕地資源，及私人遊樂場地契約用地，因為粉嶺高爾夫球場和棕地等已經足以應付香港未來的房屋需求。

此舉有助改善新界的環境及令土地用得更有效率。

郊野公園邊陲地帶（包括兩個試點和其他邊陲地帶），及在維港以外近岸及東大嶼填海，不能被視為增加土地的選項，當局亦應小心處理農地等其他天然資源，因為我們要尊重大自然。

因為郊野公園是香港市民難得的叫氣地方。 請黃遠輝先生為香港

下一代著想，不要開發郊野公園邊陲地帶。 順祝 生活愉快！

Yvonne 謹啟

☐ Urgent ☐ Return receipt ☐ Sign ☐ Encrypt ☐ Mark Subject Restricted ☐ Expand personal&public groups



Ava 對土地供應選項及相關議題的意見

12/08/2018 19:39

From:



To:

tfls@devb.gov.hk

先用棕地，糾正規劃問題

就 貴小組針對香港未來土地供應的公眾諮詢，本人謹此表達以下意見：

政府應先用好棕地資源，及私人遊樂場地契約用地，因為粉嶺高爾夫球場和棕地等已經足以應付香港未來的房屋需求。

因為政府有責任全面規劃棕地，更有效運用珍貴的土地資源。

政府必須停止研究發展郊野公園邊陲地帶兩個試點及其他邊陲地帶，亦不應考慮兩個涉及維港以外填海的中長期土地選項，農地發展亦須小心看待，因為郊野公園是香港市民難得的叫氣地方。

因為填海將破壞海洋生態。 懇請土地供應小組聽取民

意，令香港真正可持續發展。 順祝 台安！

Ava 謹啟

☐ Urgent ☐ Return receipt ☐ Sign ☐ Encrypt ☐ Mark Subject Restricted ☐ Expand personal&public groups



Michelle Wong 對土地供應選項及相關議題的意見

12/08/2018 19:37

From:



To:

tfls@devb.gov.hk

改善規劃，用好棕地

就 貴小組針對香港未來土地供應的公眾諮詢，本人謹此表達以下意見： 當局須優先利用棕地，還有私人遊樂場地契約用地，這將提升香港土地的使用效率。 因為政府應糾正棕地零亂擴散的現象，好好規劃。

當局不應研究在郊野公園邊陲地帶（包括兩個試點和其他邊陲地帶）興建房屋，也不應考慮在維港以外近岸和東大嶼填海，其他天然資源（例如農地）亦要謹慎看待，因為我們不能犧牲郊野公園的重要生態和生物。

因為郊野公園是香港市民難得的叫氣地方。 請黃遠輝先生為香港

下一代著想，不要開發郊野公園邊陲地帶。 祝願 閣下生活愉快！

Michelle Wong 謹啟

☐ Urgent ☒ Return receipt ☐ Sign ☐ Encrypt ☐ Mark Subject Restricted ☐ Expand personal&public groups



Han T's suggestions on Land Supply - Country Parks should never be an option for development

12/08/2018 19:37

From: [REDACTED] To: tfls@devb.gov.hk

For the HKSAR Government's Task force on Land Supply

I feel very strongly that Hong Kong should not develop its country parks and am hereby submitting my feedback for the Task Force on Land Supply's public engagement as follows:

- The government should absolutely prioritise the development of brownfields. Studies have shown that there is more than sufficient land from brownfields to meet Hong Kong's housing needs;
- Country parks and their peripheries, as well as land reclamation should never be an option for development(whether short-term, mid-term, long-term or conceptual). Other areas of natural resources (such as farmland) should also be approached with extreme caution because these options will cause irreversible harm to Hong Kong's environment and natural resources;
- I earnestly request the SAR government to take a bold step forward and finally resolve Hong Kong's enduring and unjust land-planning problem.

I kindly request the Task Force on Land Supply to convey my views to the government departments responsible, so that Hong Kong can pursue a land development model that is sustainable, has integrity and will benefit everyone.

Sincerely yours,
Han T

☐ Urgent ☐ Return receipt ☐ Sign ☐ Encrypt ☐ Mark Subject Restricted ☐ Expand personal&public groups



龍沛蒼對土地供應選項及相關議題的意見

12/08/2018 19:35

From:



To:

tfls@devb.gov.hk

填海和郊野公園邊陲地帶都不應成為發展和土地供應的選項

就 貴小組針對香港未來土地供應的公眾諮詢，本人謹此表達以下意見：

政府必須優先使用棕地和私人遊樂場地契約用地，有研究已經指出，香港的棕地及粉嶺高爾夫球場等已經足以應付香港未來的房屋需求。

這將提升香港土地的使用效率。

當局不應發展郊野公園邊陲地帶（不論是作為中長期選項的兩個試點，或作為概念性選項），亦不應在維港以外近岸填海及發展東大嶼都會，對於發展農地也須謹慎處理，因為這些選項都會為香港的生態環境和天然資源帶來不能逆轉的破壞。

這是因為大自然也是市民優質生活的重要元素，必須保護。 懇請

土地供應小組聽取民意，令香港真正可持續發展。 敬祝安好！

龍沛蒼謹啟

☐ Urgent ☐ Return receipt ☐ Sign ☐ Encrypt ☐ Mark Subject Restricted ☐ Expand personal&public groups



Sinree 對土地供應選項及相關議題的意見

12/08/2018 19:35

From: [REDACTED] To: tfls@devb.gov.hk

優先發展棕地，無須發展郊野公園邊陲地帶

就 貴小組針對香港未來土地供應的公眾諮詢，本人謹此表達以下意見： 棕地和私人遊樂場地契約用地，必須被選為優先選項，這將有助釋放土地資源。

有研究已經指出，香港的棕地及粉嶺高爾夫球場等已經足以應付香港未來的房屋需求。

政府不應發展郊野公園兩個試點作為中長期選項，不應研究郊野公園邊陲地帶其他地點，亦不應考慮在維港以外填海，因為填海將破壞海洋生態。

因為我們要尊重大自然。 請土供組回應香港人的訴求，優先發展粉嶺高球場，解決基層上樓問題。 萬分感謝！

Sinree 謹啟

☐ Urgent ☒ Return receipt ☐ Sign ☐ Encrypt ☐ Mark Subject Restricted ☐ Expand personal&public groups



Martin Yeunfy's suggestions on Land Supply - Country Parks should never be an option for development

12/08/2018 19:31

From: [REDACTED] To: tfls@devb.gov.hk

For the HKSAR Government's Task force on Land Supply

I feel very strongly that Hong Kong should not develop its country parks and am hereby submitting my feedback for the Task Force on Land Supply's public engagement as follows:

- The government should absolutely prioritise the development of brownfields. Studies have shown that there is more than sufficient land from brownfields to meet Hong Kong's housing needs;
- Country parks and their peripheries, as well as land reclamation should never be an option for development(whether short-term, mid-term, long-term or conceptual). Other areas of natural resources (such as farmland) should also be approached with extreme caution because these options will cause irreversible harm to Hong Kong's environment and natural resources;
- I earnestly request the SAR government to take a bold step forward and finally resolve Hong Kong's enduring and unjust land-planning problem.

I kindly request the Task Force on Land Supply to convey my views to the government departments responsible, so that Hong Kong can pursue a land development model that is sustainable, has integrity and will benefit everyone.

Sincerely yours,
Martin Yeunfy

☐ Urgent ☐ Return receipt ☐ Sign ☐ Encrypt ☐ Mark Subject Restricted ☐ Expand personal&public groups



LEUNG TIM FAT 對土地供應選項及相關議題的意見

12/08/2018 19:31

From:



To:

tfls@devb.gov.hk

土地供應的選項不應破壞自然和郊野，包括填海和郊野公園邊陲地帶

就 貴小組針對香港未來土地供應的公眾諮詢，本人謹此表達以下意見： 當局須優先利用棕地，還有私人遊樂場地契約用地，這將提升香港土地的使用效率。 因為棕地可以快速解決公營房屋需求。

政府必須停止研究發展郊野公園邊陲地帶兩個試點及其他邊陲地帶，亦不應考慮兩個 涉及維港以外填海的中長期土地選項，農地發展亦須小心看待，因為郊野公園是香港市民難得的叫氣地方。

因為我們不能犧牲郊野公園的重要生態和生物。

本人期望土地供應專責小組能將本人意見進一步反映予政府相關部門，讓香港能真正落實可持續和以人與生態為本的發展規劃。

感謝！

LEUNG TIM FAT 謹啟

☐ Urgent ☐ Return receipt ☐ Sign ☐ Encrypt ☐ Mark Subject Restricted ☐ Expand personal&public groups



CHEN Chieh hung對土地供應選項及相關議題的意見

12/08/2018 19:29

From:



To:

tfls@devb.gov.hk

改善規劃，用好棕地

就 貴小組針對香港未來土地供應的公眾諮詢，本人謹此表達以下意見： 當局須優先利用棕地，還有私人遊樂場地契約用地，這將提升香港土地的使用效率。 釋放現有的土地資源。

郊野公園邊陲地帶（包括兩個試點和其他邊陲地帶），及在維港以外近岸及東大嶼填海，不能被視為增加土地的選項，當局亦應小心處理農地等其他天然資源，因為我們要尊重大自然。

因為填海將破壞海洋生態。 希望土地供應小組聆聽民意，促請政府改善規

劃，令市民真正安居樂業。 順祝 生活愉快！

CHEN Chieh hung 謹啟

☐ Urgent ☐ Return receipt ☐ Sign ☐ Encrypt ☐ Mark Subject Restricted ☐ Expand personal&public groups



Kiu hung chung 對土地供應選項及相關議題的意見

12/08/2018 19:20

From: [REDACTED] To: tfls@devb.gov.hk

優先使用棕地，守護自然郊野及郊野公園邊陲地帶

就 貴小組針對香港未來土地供應的公眾諮詢，本人謹此表達以下意見： 當局須優先利用棕地，還有私人遊樂場地契約用地，這將提升香港土地的使用效率。 因為政府應糾正棕地零亂擴散的現象，好好規劃。

當局不應研究在郊野公園邊陲地帶（包括兩個試點和其他邊陲地帶）興建房屋，也不應考慮在維港以外近岸和東大嶼填海，其他天然資源（例如農地）亦要謹慎看待，因為我們不能犧牲郊野公園的重要生態和生物。

因為郊野公園就是郊野公園，沒有所謂邊陲地帶。 衷心希望土地供應小組接納意見，要求政府改善規劃，保護珍貴的自然環境。 順祝 生活愉快！

Kiu hung chung 謹啟

☐ Urgent ☐ Return receipt ☐ Sign ☐ Encrypt ☐ Mark Subject Restricted ☐ Expand personal&public groups



Wong Man Chun 對土地供應選項及相關議題的意見

12/08/2018 19:07

From:



To:

tfls@devb.gov.hk

先用棕地，糾正規劃問題

就 貴小組針對香港未來土地供應的公眾諮詢，本人謹此表達以下意見： 棕地和私人遊樂場地契約用地，必須被選為優先選項，這將有助釋放土地資源。

因為棕地欠缺規劃及管理，若能善用，相信可以應付急切的房屋需求，為香港提供土地資源。

當局不應研究在郊野公園邊陲地帶（包括兩個試點和其他邊陲地帶）興建房屋，也不應考慮在維港以外近岸和東大嶼填海，其他天然資源（例如農地）亦要謹慎看待，因為我們不能犧牲郊野公園的重要生態和生物。

這是因為大自然也是市民優質生活的重要元素，必須保護。 本人期望土地供

應專責小組能真的能保護我們的環境，也能讓市民安居樂業。 順祝 國泰民安！

Wong Man Chun 謹啟

☐ Urgent ☐ Return receipt ☐ Sign ☐ Encrypt ☐ Mark Subject Restricted ☐ Expand personal&public groups



Renee Liu 對土地供應選項及相關議題的意見

12/08/2018 19:06

From: [REDACTED] To: tfls@devb.gov.hk

善用棕土，不應發展郊野公園邊陲地帶和填海

就 貴小組針對香港未來土地供應的公眾諮詢，本人謹此表達以下意見： 當局須優先利用棕地，還有私人遊樂場地契約用地，這將提升香港土地的使用效率。 因為發展棕地是大勢所趨，最能回應市民上樓的需求。

當局不應研究在郊野公園邊陲地帶（包括兩個試點和其他邊陲地帶）興建房屋，也不應考慮在維港以外近岸和東大嶼填海，其他天然資源（例如農地）亦要謹慎看待，因為我們不能犧牲郊野公園的重要生態和生物。

因為填海將破壞海洋生態。 請土供組如實向特首林鄭月娥反映市民訴求，規劃

棕地，保護郊野邊陲地帶。 順祝 國泰民安！

Renee Liu 謹啟

☐ Urgent ☐ Return receipt ☐ Sign ☐ Encrypt ☐ Mark Subject Restricted ☐ Expand personal&public groups



Tina lam 對土地供應選項及相關議題的意見

12/08/2018 19:01

From: [REDACTED] To: tfls@devb.gov.hk

不應發展郊野公園邊陲地帶，守護大自然

就 貴小組針對香港未來土地供應的公眾諮詢，本人謹此表達以下意見： 當局須優先利用棕地，還有私人遊樂場地契約用地，這將提升香港土地的使用效率。 釋放現有的土地資源。

政府不應發展郊野公園兩個試點作為中長期選項，不應研究郊野公園邊陲地帶其他地點，亦不應考慮在維港以外填海，因為填海將破壞海洋生態。

這是因為自然環境對市民亦十分重要，而政府可選擇其他土地供應選項（棕地，私人遊樂場地契約用地等）。

請土供組如實向特首林鄭月娥反映市民訴求，規劃棕地，保護郊野邊陲地帶。

祝 安好！

Tina lam 謹啟

☐ Urgent ☐ Return receipt ☐ Sign ☐ Encrypt ☐ Mark Subject Restricted ☐ Expand personal&public groups



David 對土地供應選項及相關議題的意見

12/08/2018 18:59

From: [REDACTED] To: tfls@devb.gov.hk

先用棕地，糾正規劃問題

就 貴小組針對香港未來土地供應的公眾諮詢，本人謹此表達以下意見： 當局須優先利用棕地，還有私人遊樂場地契約用地，這將提升香港土地的使用效率。

因為棕地欠缺規劃及管理，若能善用，相信可以應付急切的房屋需求，為香港提供土地資源。

郊野公園邊陲地帶（包括兩個試點和其他邊陲地帶），及在維港以外近岸及東大嶼填海，不能被視為增加土地的選項，當局亦應小心處理農地等其他天然資源，因為我們要尊重大自然。

因為郊野公園就是郊野公園，沒有所謂邊陲地帶。 本人期望土地供應專責小

組能真的能保護我們的環境，也能讓市民安居樂業。 敬祝安好！

David 謹啟

☐ Urgent ☐ Return receipt ☐ Sign ☐ Encrypt ☐ Mark Subject Restricted ☐ Expand personal&public groups



Ngan tsz kwan對土地供應選項及相關議題的意見

12/08/2018 18:57

From:



To:

tfls@devb.gov.hk

先用棕地，糾正規劃問題

就 貴小組針對香港未來土地供應的公眾諮詢，本人謹此表達以下意見： 當局須優先利用棕地，還有私人遊樂場地契約用地，這將提升香港土地的使用效率。 因為棕地有 723 公頃，更能有效為基層提供房屋需求。

當局不應發展郊野公園邊陲地帶（不論是作為中長期選項的兩個試點，或作為概念性選項），亦不應在維港以外近岸填海及發展東大嶼都會，對於發展農地也須謹慎處理，因為這些選項都會為香港的生態環境和天然資源帶來不能逆轉的破壞。

這是因為自然環境對市民亦十分重要，而政府可選擇其他土地供應選項（棕地，私人遊樂場地契約用地等）。

本人希望土地供應小組向政府反映本人意見，保護香港的自然環境。

祝願 閣下生活愉快！

Ngan tsz kwan 謹啟

☐ Urgent ☐ Return receipt ☐ Sign ☐ Encrypt ☐ Mark Subject Restricted ☐ Expand personal&public groups



Man Siu Kei 對土地供應選項及相關議題的意見

12/08/2018 18:53

From: [REDACTED] To: tfls@devb.gov.hk

優先發展棕地，無須發展郊野公園邊陲地帶

就 貴小組針對香港未來土地供應的公眾諮詢，本人謹此表達以下意見：

政府應先用好棕地資源，及私人遊樂場地契約用地，因為粉嶺高爾夫球場和棕地等已經足以應付香港未來的房屋需求。

因為棕地同樣是珍貴的土地資源，政府必須規劃分配。

郊野公園邊陲地帶（包括兩個試點和其他邊陲地帶），及在維港以外近岸及東大嶼填海，不能被視為增加土地的選項，當局亦應小心處理農地等其他天然資源，因為我們要尊重大自然。

因為這些選項都會為香港的生態環境和天然資源帶來不能逆轉的破壞。

懇請土地供應小組聽取民意，令香港真正可持續發展。

順祝 生活愉快！

Man Siu Kei 謹啟

☐ Urgent ☐ Return receipt ☐ Sign ☐ Encrypt ☐ Mark Subject Restricted ☐ Expand personal&public groups



Tam Man Yiu 對土地供應選項及相關議題的意見

12/08/2018 18:49

From: [REDACTED] To: tfls@devb.gov.hk

土地供應的選項不應包括填海和郊野公園邊陲地帶

就 貴小組針對香港未來土地供應的公眾諮詢，本人謹此表達以下意見：

政府應先用好棕地資源，及私人遊樂場地契約用地，因為粉嶺高爾夫球場和棕地等已經足以應付香港未來的房屋需求。

因為發展棕地是大勢所趨，最能回應市民上樓的需求。

郊野公園邊陲地帶（包括兩個試點和其他邊陲地帶），及在維港以外近岸及東大嶼填海，不能被視為增加土地的選項，當局亦應小心處理農地等其他天然資源，因為我們要尊重大自然。

因為郊野公園是香港市民難得的叫氣地方。 請土地供

應小組尊重民意，為香港市民保護自然環境。 祝 安好！

Tam Man Yiu 謹啟

☐ Urgent ☐ Return receipt ☐ Sign ☐ Encrypt ☐ Mark Subject Restricted ☐ Expand personal&public groups



Karius 對土地供應選項及相關議題的意見

12/08/2018 18:48

From: [REDACTED] To: tfls@devb.gov.hk

不應發展郊野公園邊陲地帶，守護大自然

就 貴小組針對香港未來土地供應的公眾諮詢，本人謹此表達以下意見： 當局必須首先善用棕地，及私人遊樂場地契約用地，釋放現有的土地資源。 因為發展棕地是大勢所趨，最能回應市民上樓的需求。

政府必須停止研究發展郊野公園邊陲地帶兩個試點及其他邊陲地帶，亦不應考慮兩個 涉及維港以外填海的中長期土地選項，農地發展亦須小心看待，因為郊野公園是香港市民難得的叫氣地方。

這是因為大自然也是市民優質生活的重要元素，必須保護。 希望土地供應小組聆聽民意，促請政府改善規劃，令市民真正安居樂業。 順祝 生活愉快！

Karius 謹啟

☐ Urgent ☐ Return receipt ☐ Sign ☐ Encrypt ☐ Mark Subject Restricted ☐ Expand personal&public groups



Ms Lam 對土地供應選項及相關議題的意見

12/08/2018 18:45

From: [REDACTED] To: tfls@devb.gov.hk

政府必須停止研究發展郊野公園邊陲地帶

就 貴小組針對香港未來土地供應的公眾諮詢，本人謹此表達以下意見：棕地和私人遊樂場地契約用地，必須被選為優先選項，這將有助釋放土地資源。因為政府應糾正棕地零亂擴散的現象，好好規劃。

當局不應發展郊野公園邊陲地帶（不論是作為中長期選項的兩個試點，或作為概念性選項），亦不應在維港以外近岸填海及發展東大嶼都會，對於發展農地也須謹慎處理，因為這些選項都會為香港的生態環境和天然資源帶來不能逆轉的破壞。

因為我們不能犧牲郊野公園的重要生態和生物。懇請

土地供應小組聽取民意，令香港真正可持續發展。順祝

國泰民安！

Ms Lam 謹啟

☐ Urgent ☐ Return receipt ☐ Sign ☐ Encrypt ☐ Mark Subject Restricted ☐ Expand personal&public groups



Christine 對土地供應選項及相關議題的意見

12/08/2018 18:43

From:



To:

tfls@devb.gov.hk

請停止研究開發郊野公園邊陲地帶

就 貴小組針對香港未來土地供應的公眾諮詢，本人謹此表達以下意見： 當局須優先利用棕地，還有私人遊樂場地契約用地，這將提升香港土地的使用效率。 因為政府有責任全面規劃棕地，更有效運用珍貴的土地資源。

政府不應發展郊野公園兩個試點作為中長期選項，不應研究郊野公園邊陲地帶其他地點，亦不應考慮在維港以外填海，因為填海將破壞海洋生態。

因為我們不能犧牲郊野公園的重要生態和生物。 衷心希望土地供應小組接納意見，要求政府改善規劃，保護珍貴的自然環境。 祝 安好！

Christine 謹啟

☐ Urgent ☐ Return receipt ☐ Sign ☐ Encrypt ☐ Mark Subject Restricted ☐ Expand personal&public groups



TIM Chan 對土地供應選項及相關議題的意見

12/08/2018 18:39

From: [REDACTED] To: tfls@devb.gov.hk

愛護自然，不應發展郊野公園邊陲地帶

就 貴小組針對香港未來土地供應的公眾諮詢，本人謹此表達以下意見：

政府應先用好棕地資源，及私人遊樂場地契約用地，因為粉嶺高爾夫球場和棕地等已經足以應付香港未來的房屋需求。

因為棕地有 723 公頃，更能有效為基層提供房屋需求。

郊野公園邊陲地帶（包括兩個試點和其他邊陲地帶），及在維港以外近岸及東大嶼填海，不能被視為增加土地的選項，當局亦應小心處理農地等其他天然資源，因為我們要尊重大自然。

因為我們不能犧牲郊野公園的重要生態和生物。 請土供組如實向特首林鄭月

娥反映市民訴求，規劃棕地，保護郊野邊陲地帶。 順祝 生活愉快！

TIM Chan 謹啟

☐ Urgent ☐ Return receipt ☐ Sign ☐ Encrypt ☐ Mark Subject Restricted ☐ Expand personal&public groups



Lee Yuen Tone對土地供應選項及相關議題的意見

12/08/2018 18:37

From: [REDACTED] To: tfls@devb.gov.hk

請停止研究開發郊野公園邊陲地帶

就 貴小組針對香港未來土地供應的公眾諮詢，本人謹此表達以下意見： 當局必須首先善用棕地，及私人遊樂場地契約用地，釋放現有的土地資源。 因為棕地同樣是珍貴的土地資源，政府必須規劃分配。

政府必須停止研究發展郊野公園邊陲地帶兩個試點及其他邊陲地帶，亦不應考慮兩個 涉及維港以外填海的中長期土地選項，農地發展亦須小心看待，因為郊野公園是香港市民難得的叫氣地方。

因為填海將破壞海洋生態。 本人希望土地供應小組向政府反映本人意見，保護香港的自然環境。 感謝！

Lee Yuen Tone 謹啟

☐ Urgent ☐ Return receipt ☐ Sign ☐ Encrypt ☐ Mark Subject Restricted ☐ Expand personal&public groups



Desmond wong 對土地供應選項及相關議題的意見

12/08/2018 18:35

From: [REDACTED] To: tfls@devb.gov.hk

土地供應的選項不應包括填海和郊野公園邊陲地帶

就 貴小組針對香港未來土地供應的公眾諮詢，本人謹此表達以下意見： 棕地和私人遊樂場地契約用地，必須被選為優先選項，這將有助釋放土地資源。 因為粉嶺高爾夫球場和棕地等已經足以應付香港未來的房屋需求。

當局不應發展郊野公園邊陲地帶（不論是作為中長期選項的兩個試點，或作為概念性選項），亦不應在維港以外近岸填海及發展東大嶼都會，對於發展農地也須謹慎處理，因為這些選項都會為香港的生態環境和天然資源帶來不能逆轉的破壞。

因為其他選項已經足夠。 請土供組如實向特首林鄭月娥反映市民訴求，規劃棕地，保護郊野邊陲地帶。 感謝！

Desmond wong 謹啟

☐ Urgent ☐ Return receipt ☐ Sign ☐ Encrypt ☐ Mark Subject Restricted ☐ Expand personal&public groups



潘靖邦對土地供應選項及相關議題的意見

12/08/2018 18:35

From: [REDACTED] To: tfls@devb.gov.hk

請停止研究開發郊野公園邊陲地帶

就 貴小組針對香港未來土地供應的公眾諮詢，本人謹此表達以下意見： 棕地和私人遊樂場地契約用地，必須被選為優先選項，這將有助釋放土地資源。 因為棕地同樣是珍貴的土地資源，政府必須規劃分配。

當局不應研究在郊野公園邊陲地帶（包括兩個試點和其他邊陲地帶）興建房屋，也不 應考慮在維港以外近岸和東大嶼填海，其他天然資源（例如農地）亦要謹慎看待，因為我們不能犧牲郊野公園的重要生態和生物。

這是因為大自然也是市民優質生活的重要元素，必須保護。 衷心希望土地供應小組接納意見，要求政府改善規劃，保護珍貴的自然環境。 敬祝安好！

潘靖邦謹啟

☐ Urgent ☐ Return receipt ☐ Sign ☐ Encrypt ☐ Mark Subject Restricted ☐ Expand personal&public groups



Ray Fung 對土地供應選項及相關議題的意見

12/08/2018 18:35

From: [REDACTED] To: tfls@devb.gov.hk

優先使用棕地，守護自然郊野及郊野公園邊陲地帶

就 貴小組針對香港未來土地供應的公眾諮詢，本人謹此表達以下意見： 當局須優先利用棕地，還有私人遊樂場地契約用地，這將提升香港土地的使用效率。 釋放現有的土地資源。

政府必須停止研究發展郊野公園邊陲地帶兩個試點及其他邊陲地帶，亦不應考慮兩個 涉及維港以外填海的中長期土地選項，農地發展亦須小心看待，因為郊野公園是香港市民難得的叫氣地方。

因為郊野公園是香港市民難得的叫氣地方。 懇請土地供應小組聽取民意，令香港真正可持續發展。 萬分感謝！

Ray Fung 謹啟

☐ Urgent ☐ Return receipt ☐ Sign ☐ Encrypt ☐ Mark Subject Restricted ☐ Expand personal&public groups



姚靜雯對土地供應選項及相關議題的意見

12/08/2018 18:34

From: [REDACTED] To: tfls@devb.gov.hk

土地供應的選項不應包括郊野公園邊陲地帶和填海

就 貴小組針對香港未來土地供應的公眾諮詢，本人謹此表達以下意見：

政府應先用好棕地資源，及私人遊樂場地契約用地，因為粉嶺高爾夫球場和棕地等已經足以應付香港未來的房屋需求。

這將有助釋放土地資源。

郊野公園邊陲地帶（包括兩個試點和其他邊陲地帶），及在維港以外近岸及東大嶼填海，不能被視為增加土地的選項，當局亦應小心處理農地等其他天然資源，因為我們要尊重大自然。

因為郊野公園就是郊野公園，沒有所謂邊陲地帶。 請黃遠輝先生為香港

下一代著想，不要開發郊野公園邊陲地帶。 敬祝安好！

姚靜雯謹啟

☐ Urgent ☐ Return receipt ☐ Sign ☐ Encrypt ☐ Mark Subject Restricted ☐ Expand personal&public groups



Wong Ching Yee 對土地供應選項及相關議題的意見

12/08/2018 18:29

From: [REDACTED] To: tfls@devb.gov.hk

請不要發展郊野公園邊陲地帶兩個試點及其他邊陲地帶地點

就 貴小組針對香港未來土地供應的公眾諮詢，本人謹此表達以下意見：

政府應先用好棕地資源，及私人遊樂場地契約用地，因為粉嶺高爾夫球場和棕地等已經足以應付香港未來的房屋需求。

這將有助釋放土地資源。

當局不應研究在郊野公園邊陲地帶（包括兩個試點和其他邊陲地帶）興建房屋，也不應考慮在維港以外近岸和東大嶼填海，其他天然資源（例如農地）亦要謹慎看待，因為我們不能犧牲郊野公園的重要生態和生物。

因為我們要尊重大自然。 本人希望土地供應小組向政府反映本人意見，

保護香港的自然環境。 順祝 國泰民安！

Wong Ching Yee 謹啟

☐ Urgent ☐ Return receipt ☐ Sign ☐ Encrypt ☐ Mark Subject Restricted ☐ Expand personal&public groups



michael cheung 對土地供應選項及相關議題的意見

12/08/2018 18:25

From:



To:

tfls@devb.gov.hk

改善規劃，用好棕地

就 貴小組針對香港未來土地供應的公眾諮詢，本人謹此表達以下意見：

政府應先用好棕地資源，及私人遊樂場地契約用地，因為粉嶺高爾夫球場和棕地等已經足以應付香港未來的房屋需求。

因為發展棕地是大勢所趨，最能回應市民上樓的需求。

政府必須停止研究發展郊野公園邊陲地帶兩個試點及其他邊陲地帶，亦不應考慮兩個涉及維港以外填海的中長期土地選項，農地發展亦須小心看待，因為郊野公園是香港市民難得的叫氣地方。

因為我們要尊重大自然。 衷心希望土地供應小組接納意見，要求政府改善規

劃，保護珍貴的自然環境。 祝 安好！

michael cheung 謹啟

☐ Urgent ☒ Return receipt ☐ Sign ☐ Encrypt ☐ Mark Subject Restricted ☐ Expand personal&public groups



Eleanor Sackett's suggestions on Land Supply - Country Parks should never be an option for development

12/08/2018 18:23

From: [REDACTED] To: tfls@devb.gov.hk

For the HKSAR Government's Task force on Land Supply

I feel very strongly that Hong Kong should not develop its country parks and am hereby submitting my feedback for the Task Force on Land Supply's public engagement as follows:

- The government should absolutely prioritise the development of brownfields. Studies have shown that there is more than sufficient land from brownfields to meet Hong Kong's housing needs;
- Country parks and their peripheries, as well as land reclamation should never be an option for development(whether short-term, mid-term, long-term or conceptual). Other areas of natural resources (such as farmland) should also be approached with extreme caution because these options will cause irreversible harm to Hong Kong's environment and natural resources;
- I earnestly request the SAR government to take a bold step forward and finally resolve Hong Kong's enduring and unjust land-planning problem.

I kindly request the Task Force on Land Supply to convey my views to the government departments responsible, so that Hong Kong can pursue a land development model that is sustainable, has integrity and will benefit everyone.

Sincerely yours,
Eleanor Sackett

☐ Urgent ☐ Return receipt ☐ Sign ☐ Encrypt ☐ Mark Subject Restricted ☐ Expand personal&public groups



chris 對土地供應選項及相關議題的意見

12/08/2018 18:23

From:



To:

tfls@devb.gov.hk

先用棕地，糾正規劃問題

就 貴小組針對香港未來土地供應的公眾諮詢，本人謹此表達以下意見：

政府應先用好棕地資源，及私人遊樂場地契約用地，因為粉嶺高爾夫球場和棕地等已經足以應付香港未來的房屋需求。

此舉有助改善新界的環境及令土地用得更有效率。

當局不應發展郊野公園邊陲地帶（不論是作為中長期選項的兩個試點，或作為概念性選項），亦不應在維港以外近岸填海及發展東大嶼都會，對於發展農地也須謹慎處理，因為這些選項都會為香港的生態環境和天然資源帶來不能逆轉的破壞。

因為我們不能犧牲郊野公園的重要生態和生物。 請土供組回應香港人的

訴求，優先發展粉嶺高球場，解決基層上樓問題。 敬祝安好！

chris 謹啟

☐ Urgent ☐ Return receipt ☐ Sign ☐ Encrypt ☐ Mark Subject Restricted ☐ Expand personal&public groups



Wan Choi Yee 對土地供應選項及相關議題的意見

12/08/2018 18:23

From: [REDACTED] To: tfls@devb.gov.hk

土地供應的選項不應包括郊野公園邊陲地帶和填海

就 貴小組針對香港未來土地供應的公眾諮詢，本人謹此表達以下意見：

政府應先用好棕地資源，及私人遊樂場地契約用地，因為粉嶺高爾夫球場和棕地等已經足以應付香港未來的房屋需求。

因為棕地可以快速解決公營房屋需求。

政府必須停止研究發展郊野公園邊陲地帶兩個試點及其他邊陲地帶，亦不應考慮兩個涉及維港以外填海的中長期土地選項，農地發展亦須小心看待，因為郊野公園是香港市民難得的叫氣地方。

因為我們不能犧牲郊野公園的重要生態和生物。 請土供組如實向特首林鄭月

娥反映市民訴求，規劃棕地，保護郊野邊陲地帶。 萬分感謝！

Wan Choi Yee 謹啟

☐ Urgent ☐ Return receipt ☐ Sign ☐ Encrypt ☐ Mark Subject Restricted ☐ Expand personal&public groups



Cheung 對土地供應選項及相關議題的意見

12/08/2018 18:23

From:



To:

tfls@devb.gov.hk

致土地供應專責小組：

就 貴小組針對香港未來土地供應的公眾諮詢，本人謹此表達以下意見：

- 政府應優先發展棕地，有研究已經指出，香港的棕地及粉嶺高爾夫球場等已經足以應付香港未來的房屋需求；

- 郊野公園及其邊陲地帶以及填海都不應該成為土地供應的選項（不論是短期、中長期或概念性選項），其他的自然土地資源（如農地）亦應謹慎看待。因為這些選項都會為香港的生態環境和天然資源帶來不能逆轉的破壞。

- 請特區政府勇謀兼備，處理新界存積已久的土地規劃不公問題。

本人期望土地供應專責小組能將本人意見進一步反映予政府相關部門，讓香港能真正落實可持續和以人與生態為本的發展規劃。

順祝 台安！

Cheung 謹啟

☐ Urgent ☐ Return receipt ☐ Sign ☐ Encrypt ☐ Mark Subject Restricted ☐ Expand personal&public groups



Yeung Ying Wai 對土地供應選項及相關議題的意見

12/08/2018 18:21

From: [REDACTED] To: tfls@devb.gov.hk

愛護自然，不應發展郊野公園邊陲地帶

就 貴小組針對香港未來土地供應的公眾諮詢，本人謹此表達以下意見：

政府必須優先使用棕地和私人遊樂場地契約用地，有研究已經指出，香港的棕地及粉嶺高爾夫球場等已經足以應付香港未來的房屋需求。

此舉有助改善新界的環境及令土地用得更有效率。

當局不應研究在郊野公園邊陲地帶（包括兩個試點和其他邊陲地帶）興建房屋，也不應考慮在維港以外近岸和東大嶼填海，其他天然資源（例如農地）亦要謹慎看待，因為我們不能犧牲郊野公園的重要生態和生物。

因為我們不能犧牲郊野公園的重要生態和生物。 請土供組回應香港人的

訴求，優先發展粉嶺高球場，解決基層上樓問題。 順祝 生活愉快！

Yeung Ying Wai 謹啟

☐ Urgent ☐ Return receipt ☐ Sign ☐ Encrypt ☐ Mark Subject Restricted ☐ Expand personal&public groups



Man 對土地供應選項及相關議題的意見

12/08/2018 18:17

From:



To:

tfls@devb.gov.hk

先用棕地，糾正規劃問題

就 貴小組針對香港未來土地供應的公眾諮詢，本人謹此表達以下意見： 當局須優先利用棕地，還有私人遊樂場地契約用地，這將提升香港土地的使用效率。 因為棕地可以快速解決公營房屋需求。

當局不應發展郊野公園邊陲地帶（不論是作為中長期選項的兩個試點，或作為概念性選項），亦不應在維港以外近岸填海及發展東大嶼都會，對於發展農地也須謹慎處理，因為這些選項都會為香港的生態環境和天然資源帶來不能逆轉的破壞。

因為其他選項已經足夠。 請土供組回應香港人的訴求，優先發展粉嶺高

球場，解決基層上樓問題。 祝 安好！

Man 謹啟

☐ Urgent ☐ Return receipt ☐ Sign ☐ Encrypt ☐ Mark Subject Restricted ☐ Expand personal&public groups



Cheung Koon ying對土地供應選項及相關議題的意見

12/08/2018 18:12

From: [REDACTED] To: tfls@devb.gov.hk

土地供應的選項不應包括郊野公園邊陲地帶和填海

就 貴小組針對香港未來土地供應的公眾諮詢，本人謹此表達以下意見： 棕地和私人遊樂場地契約用地，必須被選為優先選項，這將有助釋放土地資源。 因為政府有責任全面規劃棕地，更有效運用珍貴的土地資源。

當局不應研究在郊野公園邊陲地帶（包括兩個試點和其他邊陲地帶）興建房屋，也不 應考慮在維港以外近岸和東大嶼填海，其他天然資源（例如農地）亦要謹慎看待，因為我們不能犧牲郊野公園的重要生態和生物。

這是因為大自然也是市民優質生活的重要元素，必須保護。 請黃

遠輝先生為香港下一代著想，不要開發郊野公園邊陲地帶。 祝

安好！

Cheung Koon ying 謹啟

☐ Urgent ☐ Return receipt ☐ Sign ☐ Encrypt ☐ Mark Subject Restricted ☐ Expand personal&public groups



Lau Mei Shan 對土地供應選項及相關議題的意見

12/08/2018 18:09

From: [REDACTED] To: tfls@devb.gov.hk

土地供應的選項不應包括填海和郊野公園邊陲地帶

就 貴小組針對香港未來土地供應的公眾諮詢，本人謹此表達以下意見： 棕地和私人遊樂場地契約用地，必須被選為優先選項，這將有助釋放土地資源。 這將有助釋放土地資源。

郊野公園邊陲地帶（包括兩個試點和其他邊陲地帶），及在維港以外近岸及東大嶼填海，不能被視為增加土地的選項，當局亦應小心處理農地等其他天然資源，因為我們 要尊重大自然。

因為我們要尊重大自然。 請黃遠輝先生為香港下一代著想，不要開發郊野公園邊陲地帶。 萬分感謝！

Lau Mei Shan 謹啟

☐ Urgent ☐ Return receipt ☐ Sign ☐ Encrypt ☐ Mark Subject Restricted ☐ Expand personal&public groups



Sophie 對土地供應選項及相關議題的意見

12/08/2018 18:07

From: [REDACTED] To: tfls@devb.gov.hk

土地供應的選項不應包括郊野公園邊陲地帶和填海

就 貴小組針對香港未來土地供應的公眾諮詢，本人謹此表達以下意見： 當局須優先利用棕地，還有私人遊樂場地契約用地，這將提升香港土地的使用效率。 因為政府有責任全面規劃棕地，更有效運用珍貴的土地資源。

政府不應發展郊野公園兩個試點作為中長期選項，不應研究郊野公園邊陲地帶其他地點，亦不應考慮在維港以外填海，因為填海將破壞海洋生態。

因為其他選項已經足夠。 請黃遠輝先生為香港下一代著想，不要開發郊野公園邊陲地帶。 順祝 生活愉快！

Sophie 謹啟

☐ Urgent ☐ Return receipt ☐ Sign ☐ Encrypt ☐ Mark Subject Restricted ☐ Expand personal&public groups



黎可欣對土地供應選項及相關議題的意見

12/08/2018 18:07

From: [REDACTED] To: tfls@devb.gov.hk

土地供應的選項不應包括郊野公園邊陲地帶和填海

就 貴小組針對香港未來土地供應的公眾諮詢，本人謹此表達以下意見： 當局必須首先善用棕地，及私人遊樂場地契約用地，釋放現有的土地資源。 因為棕地同樣是珍貴的土地資源，政府必須規劃分配。

政府必須停止研究發展郊野公園邊陲地帶兩個試點及其他邊陲地帶，亦不應考慮兩個 涉及維港以外填海的中長期土地選項，農地發展亦須小心看待，因為郊野公園是香港市民難得的叫氣地方。

因為這些選項都會為香港的生態環境和天然資源帶來不能逆轉的破壞。 請黃遠輝先生為香港下一代著想，不要開發郊野公園邊陲地帶。

順祝 台安！

黎可欣謹啟

☐ Urgent ☐ Return receipt ☐ Sign ☐ Encrypt ☐ Mark Subject Restricted ☐ Expand personal&public groups



Tsang Pak Ho 對土地供應選項及相關議題的意見

12/08/2018 18:07

From: [REDACTED] To: tfls@devb.gov.hk

土地供應的選項不應破壞自然和郊野，包括填海和郊野公園邊陲地帶

就 貴小組針對香港未來土地供應的公眾諮詢，本人謹此表達以下意見： 棕地和私人遊樂場地契約用地，必須被選為優先選項，這將有助釋放土地資源。

因為棕地欠缺規劃及管理，若能善用，相信可以應付急切的房屋需求，為香港提供土地資源。

郊野公園邊陲地帶（包括兩個試點和其他邊陲地帶），及在維港以外近岸及東大嶼填海，不能被視為增加土地的選項，當局亦應小心處理農地等其他天然資源，因為我們要尊重大自然。

因為郊野公園是香港市民難得的叫氣地方。 請土地供

應小組尊重民意，為香港市民保護自然環境。 萬分感

謝！

Tsang Pak Ho 謹啟

☐ Urgent ☐ Return receipt ☐ Sign ☐ Encrypt ☐ Mark Subject Restricted ☐ Expand personal&public groups



Ho Miu wah 對土地供應選項及相關議題的意見

12/08/2018 18:05

From:



To:

tfls@devb.gov.hk

請不要發展郊野公園邊陲地帶兩個試點及其他邊陲地帶地點

就 貴小組針對香港未來土地供應的公眾諮詢，本人謹此表達以下意見： 棕地和私人遊樂場地契約用地，必須被選為優先選項，這將有助釋放土地資源。 因為棕地可以快速解決公營房屋需求。

郊野公園邊陲地帶（包括兩個試點和其他邊陲地帶），及在維港以外近岸及東大嶼填海，不能被視為增加土地的選項，當局亦應小心處理農地等其他天然資源，因為我們要尊重大自然。

因為其他選項已經足夠。 本人期望土地供應專責小組能真的能保護我們的環境，也能讓市民安居樂業。 萬分感謝！

Ho Miu wah 謹啟

☐ Urgent ☐ Return receipt ☐ Sign ☐ Encrypt ☐ Mark Subject Restricted ☐ Expand personal&public groups



Mark LEE 對土地供應選項及相關議題的意見

12/08/2018 18:01

From: [REDACTED] To: tfls@devb.gov.hk

優先發展棕地，無須發展郊野公園邊陲地帶

就 貴小組針對香港未來土地供應的公眾諮詢，本人謹此表達以下意見：

政府必須優先使用棕地和私人遊樂場地契約用地，有研究已經指出，香港的棕地及粉嶺高爾夫球場等已經足以應付香港未來的房屋需求。

因為棕地有 723 公頃，更能有效為基層提供房屋需求。

政府不應發展郊野公園兩個試點作為中長期選項，不應研究郊野公園邊陲地帶其他地點，亦不應考慮在維港以外填海，因為填海將破壞海洋生態。

因為郊野公園是香港市民難得的叫氣地方。 請黃遠輝先生為香港

下一代著想，不要開發郊野公園邊陲地帶。 順祝 生活愉快！

Mark LEE 謹啟

☐ Urgent ☐ Return receipt ☐ Sign ☐ Encrypt ☐ Mark Subject Restricted ☐ Expand personal&public groups



Sheila Wong 對土地供應選項及相關議題的意見

12/08/2018 18:01

From: [REDACTED] To: tfls@devb.gov.hk

優先使用棕地，守護自然郊野及郊野公園邊陲地帶

就 貴小組針對香港未來土地供應的公眾諮詢，本人謹此表達以下意見： 當局須優先利用棕地，還有私人遊樂場地契約用地，這將提升香港土地的使用效率。 這將有助釋放土地資源。

政府不應發展郊野公園兩個試點作為中長期選項，不應研究郊野公園邊陲地帶其他地點，亦不應考慮在維港以外填海，因為填海將破壞海洋生態。

因為我們要尊重大自然。 衷心希望土地供應小組接納意見，要求政府改善規劃，保護珍貴的自然環境。 祝 安好！

Sheila Wong 謹啟

☐ Urgent ☐ Return receipt ☐ Sign ☐ Encrypt ☐ Mark Subject Restricted ☐ Expand personal&public groups



Henry Tang 對土地供應選項及相關議題的意見

12/08/2018 17:59

From:



To:

tfls@devb.gov.hk

土地供應的選項不應破壞自然和郊野，包括填海和郊野公園邊陲地帶

就 貴小組針對香港未來土地供應的公眾諮詢，本人謹此表達以下意見： 棕地和私人遊樂場地契約用地，必須被選為優先選項，這將有助釋放土地資源。 因為粉嶺高爾夫球場和棕地等已經足以應付香港未來的房屋需求。

政府不應發展郊野公園兩個試點作為中長期選項，不應研究郊野公園邊陲地帶其他地點，亦不應考慮在維港以外填海，因為填海將破壞海洋生態。

因為我們不能犧牲郊野公園的重要生態和生物。 希望土地供應小組聆聽民意，促請政府改善規劃，令市民真正安居樂業。 祝 安好！

Henry Tang 謹啟

☐ Urgent ☐ Return receipt ☐ Sign ☐ Encrypt ☐ Mark Subject Restricted ☐ Expand personal&public groups



k chan 對土地供應選項及相關議題的意見

12/08/2018 17:59

From: [REDACTED] To: tfls@devb.gov.hk

政府必須停止研究發展郊野公園邊陲地帶

就 貴小組針對香港未來土地供應的公眾諮詢，本人謹此表達以下意見：

政府必須優先使用棕地和私人遊樂場地契約用地，有研究已經指出，香港的棕地及粉嶺高爾夫球場等已經足以應付香港未來的房屋需求。

因為政府應糾正棕地零亂擴散的現象，好好規劃。

當局不應研究在郊野公園邊陲地帶（包括兩個試點和其他邊陲地帶）興建房屋，也不應考慮在維港以外近岸和東大嶼填海，其他天然資源（例如農地）亦要謹慎看待，因為我們不能犧牲郊野公園的重要生態和生物。

因為我們不能犧牲郊野公園的重要生態和生物。 懇請

土地供應小組聽取民意，令香港真正可持續發展。 萬

分感謝！

k chan 謹啟

☐ Urgent ☐ Return receipt ☐ Sign ☐ Encrypt ☐ Mark Subject Restricted ☐ Expand personal&public groups



Ray Look 對土地供應選項及相關議題的意見

12/08/2018 17:55

From: [REDACTED] To: tfls@devb.gov.hk

政府必須停止研究發展郊野公園邊陲地帶

就 貴小組針對香港未來土地供應的公眾諮詢，本人謹此表達以下意見：

政府應先用好棕地資源，及私人遊樂場地契約用地，因為粉嶺高爾夫球場和棕地等已經足以應付香港未來的房屋需求。

釋放現有的土地資源。

郊野公園邊陲地帶（包括兩個試點和其他邊陲地帶），及在維港以外近岸及東大嶼填海，不能被視為增加土地的選項，當局亦應小心處理農地等其他天然資源，因為我們要尊重大自然。

因為我們要尊重大自然。 請土供組如實向特首林鄭月娥反映市民訴求，規劃

棕地，保護郊野邊陲地帶。 祝願 閣下生活愉快！

Ray Look 謹啟

☐ Urgent ☐ Return receipt ☐ Sign ☐ Encrypt ☐ Mark Subject Restricted ☐ Expand personal&public groups



Ng 對土地供應選項及相關議題的意見

12/08/2018 17:54

From: [REDACTED] To: tfls@devb.gov.hk

土地供應的選項不應包括填海和郊野公園邊陲地帶

就 貴小組針對香港未來土地供應的公眾諮詢，本人謹此表達以下意見：

政府應先用好棕地資源，及私人遊樂場地契約用地，因為粉嶺高爾夫球場和棕地等已經足以應付香港未來的房屋需求。

因為棕地可以快速解決公營房屋需求。

郊野公園邊陲地帶（包括兩個試點和其他邊陲地帶），及在維港以外近岸及東大嶼填海，不能被視為增加土地的選項，當局亦應小心處理農地等其他天然資源，因為我們要尊重大自然。

因為其他選項已經足夠。 請黃遠輝先生為香港下一代著想，不要開發郊

野公園邊陲地帶。 萬分感謝！

Ng 謹啟

☐ Urgent ☐ Return receipt ☐ Sign ☐ Encrypt ☐ Mark Subject Restricted ☐ Expand personal&public groups



Chan Yeuk Tung對土地供應選項及相關議題的意見

12/08/2018 17:54

From:



To:

tfls@devb.gov.hk

改善規劃，用好棕地

就 貴小組針對香港未來土地供應的公眾諮詢，本人謹此表達以下意見： 當局須優先利用棕地，還有私人遊樂場地契約用地，這將提升香港土地的使用效率。 這將有助釋放土地資源。

政府必須停止研究發展郊野公園邊陲地帶兩個試點及其他邊陲地帶，亦不應考慮兩個 涉及維港以外填海的中長期土地選項，農地發展亦須小心看待，因為郊野公園是香港市民難得的叫氣地方。

因為我們不能犧牲郊野公園的重要生態和生物。 懇請

土地供應小組聽取民意，令香港真正可持續發展。 祝

安好！

Chan Yeuk Tung 謹啟

☐ Urgent ☐ Return receipt ☐ Sign ☐ Encrypt ☐ Mark Subject Restricted ☐ Expand personal&public groups



Catherine Lau 對土地供應選項及相關議題的意見

12/08/2018 17:51

From: [REDACTED] To: tfls@devb.gov.hk

土地供應的選項不應包括填海和郊野公園邊陲地帶

就 貴小組針對香港未來土地供應的公眾諮詢，本人謹此表達以下意見： 棕地和私人遊樂場地契約用地，必須被選為優先選項，這將有助釋放土地資源。 因為棕地有 723 公頃，更能有效為基層提供房屋需求。

當局不應研究在郊野公園邊陲地帶（包括兩個試點和其他邊陲地帶）興建房屋，也不應考慮在維港以外近岸和東大嶼填海，其他天然資源（例如農地）亦要謹慎看待，因為我們不能犧牲郊野公園的重要生態和生物。

因為填海將破壞海洋生態。 請土地供應小組尊重民意，

為香港市民保護自然環境。 順祝 生活愉快！

Catherine Lau 謹啟

☐ Urgent ☐ Return receipt ☐ Sign ☐ Encrypt ☐ Mark Subject Restricted ☐ Expand personal&public groups



Sonia Lee 對土地供應選項及相關議題的意見

12/08/2018 17:49

From:



To:

tfls@devb.gov.hk

改善規劃，用好棕地

就 貴小組針對香港未來土地供應的公眾諮詢，本人謹此表達以下意見： 棕地和私人遊樂場地契約用地，必須被選為優先選項，這將有助釋放土地資源。 因為棕地可以快速解決公營房屋需求。

當局不應發展郊野公園邊陲地帶（不論是作為中長期選項的兩個試點，或作為概念性選項），亦不應在維港以外近岸填海及發展東大嶼都會，對於發展農地也須謹慎處理，因為這些選項都會為香港的生態環境和天然資源帶來不能逆轉的破壞。

因為填海將破壞海洋生態。 本人期望土地供應專責小組能真的能保護我們的環境，也能讓市民安居樂業。 感謝！

Sonia Lee 謹啟

☐ Urgent ☐ Return receipt ☐ Sign ☐ Encrypt ☐ Mark Subject Restricted ☐ Expand personal&public groups



Eric Shiu 對土地供應選項及相關議題的意見

12/08/2018 17:49

From: [REDACTED] To: tfls@devb.gov.hk

善用棕土，不應發展郊野公園邊陲地帶和填海

就 貴小組針對香港未來土地供應的公眾諮詢，本人謹此表達以下意見：

政府應先用好棕地資源，及私人遊樂場地契約用地，因為粉嶺高爾夫球場和棕地等已經足以應付香港未來的房屋需求。

這將有助釋放土地資源。

郊野公園邊陲地帶（包括兩個試點和其他邊陲地帶），及在維港以外近岸及東大嶼填海，不能被視為增加土地的選項，當局亦應小心處理農地等其他天然資源，因為我們要尊重大自然。

因為郊野公園是香港市民難得的叫氣地方。

本人期望土地供應專責小組能將本人意見進一步反映予政府相關部門，讓香港能真正落實可持續和以人與生態為本的發展規劃。

敬祝安好！

Eric Shiu 謹啟

☐ Urgent ☐ Return receipt ☐ Sign ☐ Encrypt ☐ Mark Subject Restricted ☐ Expand personal&public groups



Lai Wing Ying 對土地供應選項及相關議題的意見

12/08/2018 17:48

From: [REDACTED] To: tfls@devb.gov.hk

土地供應的選項不應包括填海和郊野公園邊陲地帶

就 貴小組針對香港未來土地供應的公眾諮詢，本人謹此表達以下意見： 當局必須首先善用棕地，及私人遊樂場地契約用地，釋放現有的土地資源。 因為政府有責任全面規劃棕地，更有效運用珍貴的土地資源。

政府不應發展郊野公園兩個試點作為中長期選項，不應研究郊野公園邊陲地帶其他地點，亦不應考慮在維港以外填海，因為填海將破壞海洋生態。

這是因為大自然也是市民優質生活的重要元素，必須保護。 請土供組如實向特首林鄭月娥反映市民訴求，規劃棕地，保護郊野邊陲地帶。 敬祝安好！

Lai Wing Ying 謹啟

☐ Urgent ☐ Return receipt ☐ Sign ☐ Encrypt ☐ Mark Subject Restricted ☐ Expand personal&public groups



leung yuen ping對土地供應選項及相關議題的意見

12/08/2018 17:48

From:



To:

tfls@devb.gov.hk

郊野公園邊陲地帶和填海都不應成為發展和土地供應的選項

就 貴小組針對香港未來土地供應的公眾諮詢，本人謹此表達以下意見：

政府必須優先使用棕地和私人遊樂場地契約用地，有研究已經指出，香港的棕地及粉嶺高爾夫球場等已經足以應付香港未來的房屋需求。

這將有助釋放土地資源。

郊野公園邊陲地帶（包括兩個試點和其他邊陲地帶），及在維港以外近岸及東大嶼填海，不能被視為增加土地的選項，當局亦應小心處理農地等其他天然資源，因為我們要尊重大自然。

因為郊野公園是香港市民難得的叫氣地方。 希望土地供應小組聆聽民意，

促請政府改善規劃，令市民真正安居樂業。 順祝 台安！

leung yuen ping 謹啟

☐ Urgent ☐ Return receipt ☐ Sign ☐ Encrypt ☐ Mark Subject Restricted ☐ Expand personal&public groups



蔡浩然對土地供應選項及相關議題的意見

12/08/2018 17:47

From:



To:

tfls@devb.gov.hk

郊野公園邊陲地帶和填海都不應成為發展和土地供應的選項

就 貴小組針對香港未來土地供應的公眾諮詢，本人謹此表達以下意見：

政府應先用好棕地資源，及私人遊樂場地契約用地，因為粉嶺高爾夫球場和棕地等已經足以應付香港未來的房屋需求。

因為政府有責任全面規劃棕地，更有效運用珍貴的土地資源。

郊野公園邊陲地帶（包括兩個試點和其他邊陲地帶），及在維港以外近岸及東大嶼填海，不能被視為增加土地的選項，當局亦應小心處理農地等其他天然資源，因為我們要尊重大自然。

因為填海將破壞海洋生態。 請黃遠輝先生為香港下一代著想，不要開

發郊野公園邊陲地帶。 謝謝！

蔡浩然謹啟

☐ Urgent ☐ Return receipt ☐ Sign ☐ Encrypt ☐ Mark Subject Restricted ☐ Expand personal&public groups



Tam Chi Wah 對土地供應選項及相關議題的意見

12/08/2018 17:41

From:



To:

tfls@devb.gov.hk

致土地供應專責小組：

就 貴小組針對香港未來土地供應的公眾諮詢，本人謹此表達以下意見：

- 政府應優先發展棕地，有研究已經指出，香港的棕地及粉嶺高爾夫球場等已經足以應付香港未來的房屋需求；

- 郊野公園及其邊陲地帶以及填海都不應該成為土地供應的選項（不論是短期、中長期或概念性選項），其他的自然土地資源（如農地）亦應謹慎看待。因為這些選項都會為香港的生態環境和天然資源帶來不能逆轉的破壞。

- 請特區政府勇謀兼備，處理新界存積已久的土地規劃不公問題。

本人期望土地供應專責小組能將本人意見進一步反映予政府相關部門，讓香港能真正落實可持續和以人與生態為本的發展規劃。

順祝 台安！

Tam Chi Wah 謹啟

☐ Urgent ☐ Return receipt ☐ Sign ☐ Encrypt ☐ Mark Subject Restricted ☐ Expand personal&public groups



Tang Kai Man 對土地供應選項及相關議題的意見

12/08/2018 17:39

From:  To: tfls@devb.gov.hk

優先發展棕地，無須發展郊野公園邊陲地帶

就 貴小組針對香港未來土地供應的公眾諮詢，本人謹此表達以下意見： 棕地和私人遊樂場地契約用地，必須被選為優先選項，這將有助釋放土地資源。 此舉有助改善新界的環境及令土地用得更有效率。

郊野公園邊陲地帶（包括兩個試點和其他邊陲地帶），及在維港以外近岸及東大嶼填海，不能被視為增加土地的選項，當局亦應小心處理農地等其他天然資源，因為我們要尊重大自然。

因為郊野公園就是郊野公園，沒有所謂邊陲地帶。 本人希望土地供應小組向政府反映本人意見，保護香港的自然環境。 順祝 國泰民安！

Tang Kai Man 謹啟

☐ Urgent ☐ Return receipt ☐ Sign ☐ Encrypt ☐ Mark Subject Restricted ☐ Expand personal&public groups



Ivan 對土地供應選項及相關議題的意見

12/08/2018 17:39

From: [REDACTED] To: tfls@devb.gov.hk

優先使用棕地，守護自然郊野及郊野公園邊陲地帶

就 貴小組針對香港未來土地供應的公眾諮詢，本人謹此表達以下意見：

政府必須優先使用棕地和私人遊樂場地契約用地，有研究已經指出，香港的棕地及粉嶺高爾夫球場等已經足以應付香港未來的房屋需求。

因為棕地可以快速解決公營房屋需求。

政府必須停止研究發展郊野公園邊陲地帶兩個試點及其他邊陲地帶，亦不應考慮兩個涉及維港以外填海的中長期土地選項，農地發展亦須小心看待，因為郊野公園是香港市民難得的叫氣地方。

因為這些選項都會為香港的生態環境和天然資源帶來不能逆轉的破壞。

本人希望土地供應小組向政府反映本人意見，保護香港的自然環境。

順祝 台安！

Ivan 謹啟

☐ Urgent ☒ Return receipt ☐ Sign ☐ Encrypt ☐ Mark Subject Restricted ☐ Expand personal&public groups



Brian Slade's suggestions on Land Supply - Country Parks should never be an option for development

12/08/2018 17:38

From: [REDACTED] To: tfls@devb.gov.hk

For the HKSAR Government's Task force on Land Supply

I feel very strongly that Hong Kong should not develop its country parks and am hereby submitting my feedback for the Task Force on Land Supply's public engagement as follows:

- The government should absolutely prioritise the development of brownfields. Studies have shown that there is more than sufficient land from brownfields to meet Hong Kong's housing needs;
- Country parks and their peripheries, as well as land reclamation should never be an option for development(whether short-term, mid-term, long-term or conceptual). Other areas of natural resources (such as farmland) should also be approached with extreme caution because these options will cause irreversible harm to Hong Kong's environment and natural resources;
- I earnestly request the SAR government to take a bold step forward and finally resolve Hong Kong's enduring and unjust land-planning problem.

I kindly request the Task Force on Land Supply to convey my views to the government departments responsible, so that Hong Kong can pursue a land development model that is sustainable, has integrity and will benefit everyone.

Sincerely yours,
Brian Slade

☐ Urgent ☐ Return receipt ☐ Sign ☐ Encrypt ☐ Mark Subject Restricted ☐ Expand personal&public groups



IP SHUN FAI 對土地供應選項及相關議題的意見

12/08/2018 17:38

From: [REDACTED] To: tfls@devb.gov.hk

愛護自然，不應發展郊野公園邊陲地帶

就 貴小組針對香港未來土地供應的公眾諮詢，本人謹此表達以下意見：

政府應先用好棕地資源，及私人遊樂場地契約用地，因為粉嶺高爾夫球場和棕地等已經足以應付香港未來的房屋需求。

釋放現有的土地資源。

政府必須停止研究發展郊野公園邊陲地帶兩個試點及其他邊陲地帶，亦不應考慮兩個涉及維港以外填海的中長期土地選項，農地發展亦須小心看待，因為郊野公園是香港市民難得的叫氣地方。

因為填海將破壞海洋生態。 請土供組如實向特首林鄭月娥反映市民訴求，規

劃棕地，保護郊野邊陲地帶。 順祝 台安！

IP SHUN FAI 謹啟

☐ Urgent ☐ Return receipt ☐ Sign ☐ Encrypt ☐ Mark Subject Restricted ☐ Expand personal&public groups



tanya chan 對土地供應選項及相關議題的意見

12/08/2018 17:38

From: [REDACTED] To: tfls@devb.gov.hk

政府必須停止研究發展郊野公園邊陲地帶

就 貴小組針對香港未來土地供應的公眾諮詢，本人謹此表達以下意見： 當局須優先利用棕地，還有私人遊樂場地契約用地，這將提升香港土地的使用效率。 因為棕地有 723 公頃，更能有效為基層提供房屋需求。

郊野公園邊陲地帶（包括兩個試點和其他邊陲地帶），及在維港以外近岸及東大嶼填海，不能被視為增加土地的選項，當局亦應小心處理農地等其他天然資源，因為我們 要尊重大自然。

因為郊野公園就是郊野公園，沒有所謂邊陲地帶。 本人期望土地供應專責小組能真的能保護我們的環境，也能讓市民安居樂業。 萬分感謝！

tanya chan 謹啟

☐ Urgent ☐ Return receipt ☐ Sign ☐ Encrypt ☐ Mark Subject Restricted ☐ Expand personal&public groups



Leung 對土地供應選項及相關議題的意見

12/08/2018 17:32

From: [REDACTED] To: tfls@devb.gov.hk

土地供應的選項不應包括郊野公園邊陲地帶和填海

就 貴小組針對香港未來土地供應的公眾諮詢，本人謹此表達以下意見：

政府必須優先使用棕地和私人遊樂場地契約用地，有研究已經指出，香港的棕地及粉嶺高爾夫球場等已經足以應付香港未來的房屋需求。

因為棕地可以快速解決公營房屋需求。

當局不應研究在郊野公園邊陲地帶（包括兩個試點和其他邊陲地帶）興建房屋，也不應考慮在維港以外近岸和東大嶼填海，其他天然資源（例如農地）亦要謹慎看待，因為我們不能犧牲郊野公園的重要生態和生物。

因為郊野公園是香港市民難得的叫氣地方。 懇請土地

供應小組聽取民意，令香港真正可持續發展。 謝謝！

Leung 謹啟

☐ Urgent ☐ Return receipt ☐ Sign ☐ Encrypt ☐ Mark Subject Restricted ☐ Expand personal&public groups



Jessica Shum 對土地供應選項及相關議題的意見

12/08/2018 17:30

From: [REDACTED] To: tfls@devb.gov.hk

善用棕土，不應發展郊野公園邊陲地帶和填海

就 貴小組針對香港未來土地供應的公眾諮詢，本人謹此表達以下意見： 棕地和私人遊樂場地契約用地，必須被選為優先選項，這將有助釋放土地資源。

因為棕地欠缺規劃及管理，若能善用，相信可以應付急切的房屋需求，為香港提供土地資源。

政府必須停止研究發展郊野公園邊陲地帶兩個試點及其他邊陲地帶，亦不應考慮兩個涉及維港以外填海的中長期土地選項，農地發展亦須小心看待，因為郊野公園是香港市民難得的叫氣地方。

因為其他選項已經足夠。 請黃遠輝先生為香港下一代著想，不要

開發郊野公園邊陲地帶。 祝願 閣下生活愉快！

Jessica Shum 謹啟

☐ Urgent ☐ Return receipt ☐ Sign ☐ Encrypt ☐ Mark Subject Restricted ☐ Expand personal&public groups



Tang yun lung 對土地供應選項及相關議題的意見

12/08/2018 17:25

From: [REDACTED] To: tfls@devb.gov.hk

請停止研究開發郊野公園邊陲地帶

就 貴小組針對香港未來土地供應的公眾諮詢，本人謹此表達以下意見： 當局須優先利用棕地，還有私人遊樂場地契約用地，這將提升香港土地的使用效率。

因為棕地欠缺規劃及管理，若能善用，相信可以應付急切的房屋需求，為香港提供土地資源。

政府不應發展郊野公園兩個試點作為中長期選項，不應研究郊野公園邊陲地帶其他地點，亦不應考慮在維港以外填海，因為填海將破壞海洋生態。

這是因為大自然也是市民優質生活的重要元素，必須保護。 請土供組如實向

特首林鄭月娥反映市民訴求，規劃棕地，保護郊野邊陲地帶。 祝願 閣下生活愉

快！

Tang yun lung 謹啟

☐ Urgent ☐ Return receipt ☐ Sign ☐ Encrypt ☐ Mark Subject Restricted ☐ Expand personal&public groups



Edith 對土地供應選項及相關議題的意見

12/08/2018 17:23

From:



To:

tfls@devb.gov.hk

請不要發展郊野公園邊陲地帶兩個試點及其他邊陲地帶地點

就 貴小組針對香港未來土地供應的公眾諮詢，本人謹此表達以下意見： 當局須優先利用棕地，還有私人遊樂場地契約用地，這將提升香港土地的使用效率。 釋放現有的土地資源。

政府不應發展郊野公園兩個試點作為中長期選項，不應研究郊野公園邊陲地帶其他地點，亦不應考慮在維港以外填海，因為填海將破壞海洋生態。

這是因為大自然也是市民優質生活的重要元素，必須保護。 本人希望土地供應專責小組虛心接受市民的意見，無須開發郊野公園邊陲地帶。 感謝！

Edith 謹啟

☐ Urgent ☐ Return receipt ☐ Sign ☐ Encrypt ☐ Mark Subject Restricted ☐ Expand personal&public groups



余鎧泓對土地供應選項及相關議題的意見

12/08/2018 17:23

From: [REDACTED] To: tfls@devb.gov.hk

優先使用棕地，守護自然郊野及郊野公園邊陲地帶

就 貴小組針對香港未來土地供應的公眾諮詢，本人謹此表達以下意見： 當局必須首先善用棕地，及私人遊樂場地契約用地，釋放現有的土地資源。 因為粉嶺高爾夫球場和棕地等已經足以應付香港未來的房屋需求。

政府必須停止研究發展郊野公園邊陲地帶兩個試點及其他邊陲地帶，亦不應考慮兩個 涉及維港以外填海的中長期土地選項，農地發展亦須小心看待，因為郊野公園是香港市民難得的叫氣地方。

因為填海將破壞海洋生態。 本人希望土地供應專責小組虛心接受市民的意見，無須開發郊野公園邊陲地帶。 順祝 台安！

余鎧泓謹啟

☐ Urgent ☐ Return receipt ☐ Sign ☐ Encrypt ☐ Mark Subject Restricted ☐ Expand personal&public groups



Lo david 對土地供應選項及相關議題的意見

12/08/2018 17:18

From: [REDACTED] To: tfls@devb.gov.hk

土地供應的選項不應包括郊野公園邊陲地帶和填海

就 貴小組針對香港未來土地供應的公眾諮詢，本人謹此表達以下意見： 當局必須首先善用棕地，及私人遊樂場地契約用地，釋放現有的土地資源。 因為棕地同樣是珍貴的土地資源，政府必須規劃分配。

當局不應研究在郊野公園邊陲地帶（包括兩個試點和其他邊陲地帶）興建房屋，也不 應考慮在維港以外近岸和東大嶼填海，其他天然資源（例如農地）亦要謹慎看待，因為我們不能犧牲郊野公園的重要生態和生物。

因為郊野公園就是郊野公園，沒有所謂邊陲地帶。 本人希望土地供應

小組向政府反映本人意見，保護香港的自然環境。 順祝 生活愉快！

Lo david 謹啟

☐ Urgent ☐ Return receipt ☐ Sign ☐ Encrypt ☐ Mark Subject Restricted ☐ Expand personal&public groups



Wong 對土地供應選項及相關議題的意見

12/08/2018 17:13

From:



To:

tfls@devb.gov.hk

改善規劃，用好棕地

就 貴小組針對香港未來土地供應的公眾諮詢，本人謹此表達以下意見： 當局須優先利用棕地，還有私人遊樂場地契約用地，這將提升香港土地的使用效率。 此舉有助改善新界的環境及令土地用得更有效率。

當局不應研究在郊野公園邊陲地帶（包括兩個試點和其他邊陲地帶）興建房屋，也不應考慮在維港以外近岸和東大嶼填海，其他天然資源（例如農地）亦要謹慎看待，因為我們不能犧牲郊野公園的重要生態和生物。

因為郊野公園是香港市民難得的叫氣地方。 懇請土地

供應小組聽取民意，令香港真正可持續發展。 感謝！

Wong 謹啟

☐ Urgent ☐ Return receipt ☐ Sign ☐ Encrypt ☐ Mark Subject Restricted ☐ Expand personal&public groups



yama leung 對土地供應選項及相關議題的意見

12/08/2018 17:12

From:



To:

tfls@devb.gov.hk

先用棕地，糾正規劃問題

就 貴小組針對香港未來土地供應的公眾諮詢，本人謹此表達以下意見： 棕地和私人遊樂場地契約用地，必須被選為優先選項，這將有助釋放土地資源。 因為棕地同樣是珍貴的土地資源，政府必須規劃分配。

政府不應發展郊野公園兩個試點作為中長期選項，不應研究郊野公園邊陲地帶其他地點，亦不應考慮在維港以外填海，因為填海將破壞海洋生態。

因為其他選項已經足夠。 請土供組回應香港人的訴求，優先發展粉嶺高球場，解決基層上樓問題。 祝願 閣下生活愉快！

yama leung 謹啟

☐ Urgent ☐ Return receipt ☐ Sign ☐ Encrypt ☐ Mark Subject Restricted ☐ Expand personal&public groups



Wong 對土地供應選項及相關議題的意見

12/08/2018 17:12

From:



To:

tfls@devb.gov.hk

先用棕地，糾正規劃問題

就 貴小組針對香港未來土地供應的公眾諮詢，本人謹此表達以下意見：

政府必須優先使用棕地和私人遊樂場地契約用地，有研究已經指出，香港的棕地及粉嶺高爾夫球場等已經足以應付香港未來的房屋需求。

因為政府有責任全面規劃棕地，更有效運用珍貴的土地資源。

當局不應研究在郊野公園邊陲地帶（包括兩個試點和其他邊陲地帶）興建房屋，也不應考慮在維港以外近岸和東大嶼填海，其他天然資源（例如農地）亦要謹慎看待，因為我們不能犧牲郊野公園的重要生態和生物。

因為郊野公園是香港市民難得的叫氣地方。 請土供組回應香港人的訴求，

優先發展粉嶺高球場，解決基層上樓問題。 敬祝安好！

Wong 謹啟

☐ Urgent ☐ Return receipt ☐ Sign ☐ Encrypt ☐ Mark Subject Restricted ☐ Expand personal&public groups



Fung Ho Wai 對土地供應選項及相關議題的意見

12/08/2018 17:09

From:  To: tfls@devb.gov.hk

優先發展棕地，無須發展郊野公園邊陲地帶

就 貴小組針對香港未來土地供應的公眾諮詢，本人謹此表達以下意見：

政府必須優先使用棕地和私人遊樂場地契約用地，有研究已經指出，香港的棕地及粉嶺高爾夫球場等已經足以應付香港未來的房屋需求。

這將提升香港土地的使用效率。

政府不應發展郊野公園兩個試點作為中長期選項，不應研究郊野公園邊陲地帶其他地點，亦不應考慮在維港以外填海，因為填海將破壞海洋生態。

因為郊野公園是香港市民難得的叫氣地方。 請黃遠輝先生為香港下一代

著想，不要開發郊野公園邊陲地帶。 萬分感謝！

Fung Ho Wai 謹啟

☐ Urgent ☐ Return receipt ☐ Sign ☐ Encrypt ☐ Mark Subject Restricted ☐ Expand personal&public groups



Ho Long Sang 對土地供應選項及相關議題的意見

12/08/2018 17:06

From:



To:

tfls@devb.gov.hk

先用棕地，糾正規劃問題

就 貴小組針對香港未來土地供應的公眾諮詢，本人謹此表達以下意見：

政府必須優先使用棕地和私人遊樂場地契約用地，有研究已經指出，香港的棕地及粉嶺高爾夫球場等已經足以應付香港未來的房屋需求。

因為棕地可以快速解決公營房屋需求。

郊野公園邊陲地帶（包括兩個試點和其他邊陲地帶），及在維港以外近岸及東大嶼填海，不能被視為增加土地的選項，當局亦應小心處理農地等其他天然資源，因為我們要尊重大自然。

這是因為大自然也是市民優質生活的重要元素，必須保護。 請土供組回

應香港人的訴求，優先發展粉嶺高球場，解決基層上樓問題。 萬分感謝！

Ho Long Sang 謹啟

☐ Urgent ☐ Return receipt ☐ Sign ☐ Encrypt ☐ Mark Subject Restricted ☐ Expand personal&public groups



Lam shu mau 對土地供應選項及相關議題的意見

12/08/2018 17:02

From: [REDACTED] To: tfls@devb.gov.hk

請停止研究開發郊野公園邊陲地帶

就 貴小組針對香港未來土地供應的公眾諮詢，本人謹此表達以下意見： 當局必須首先善用棕地，及私人遊樂場地契約用地，釋放現有的土地資源。 此舉有助改善新界的環境及令土地用得更有效率。

當局不應研究在郊野公園邊陲地帶（包括兩個試點和其他邊陲地帶）興建房屋，也不應考慮在維港以外近岸和東大嶼填海，其他天然資源（例如農地）亦要謹慎看待，因為我們不能犧牲郊野公園的重要生態和生物。

這是因為自然環境對市民亦十分重要，而政府可選擇其他土地供應選項（棕地，私人遊樂場地契約用地等）。

本人期望土地供應專責小組能真的能保護我們的環境，也能讓市民安居樂業。

感謝！

Lam shu mau 謹啟

☐ Urgent ☐ Return receipt ☐ Sign ☐ Encrypt ☐ Mark Subject Restricted ☐ Expand personal&public groups



Kevin Chu 對土地供應選項及相關議題的意見

12/08/2018 17:01

From:



To:

tfls@devb.gov.hk

土地供應的選項不應破壞自然和郊野，包括填海和郊野公園邊陲地帶

就 貴小組針對香港未來土地供應的公眾諮詢，本人謹此表達以下意見： 棕地和私人遊樂場地契約用地，必須被選為優先選項，這將有助釋放土地資源。 因為政府有責任全面規劃棕地，更有效運用珍貴的土地資源。

郊野公園邊陲地帶（包括兩個試點和其他邊陲地帶），及在維港以外近岸及東大嶼填海，不能被視為增加土地的選項，當局亦應小心處理農地等其他天然資源，因為我們 要尊重大自然。

因為郊野公園就是郊野公園，沒有所謂邊陲地帶。 衷心希望土地供應小組接納意見，要求政府改善規劃，保護珍貴的自然環境。 順祝 生活愉快！

Kevin Chu 謹啟

☐ Urgent ☐ Return receipt ☐ Sign ☐ Encrypt ☐ Mark Subject Restricted ☐ Expand personal&public groups



Dc cheung 對土地供應選項及相關議題的意見

12/08/2018 17:00

From: [REDACTED] To: tfls@devb.gov.hk

善用棕土，不應發展郊野公園邊陲地帶和填海

就 貴小組針對香港未來土地供應的公眾諮詢，本人謹此表達以下意見： 棕地和私人遊樂場地契約用地，必須被選為優先選項，這將有助釋放土地資源。 此舉有助改善新界的環境及令土地用得更有效率。

郊野公園邊陲地帶（包括兩個試點和其他邊陲地帶），及在維港以外近岸及東大嶼填海，不能被視為增加土地的選項，當局亦應小心處理農地等其他天然資源，因為我們 要尊重大自然。

因為郊野公園就是郊野公園，沒有所謂邊陲地帶。 本人希望土地供應小組向政府反映本人意見，保護香港的自然環境。 順祝 國泰民安！

Dc cheung 謹啟

☐ Urgent ☐ Return receipt ☐ Sign ☐ Encrypt ☐ Mark Subject Restricted ☐ Expand personal&public groups



Cat Cat 對土地供應選項及相關議題的意見

12/08/2018 16:58

From:



To:

tfls@devb.gov.hk

先用棕地，糾正規劃問題

就 貴小組針對香港未來土地供應的公眾諮詢，本人謹此表達以下意見： 當局須優先利用棕地，還有私人遊樂場地契約用地，這將提升香港土地的使用效率。 釋放現有的土地資源。

政府不應發展郊野公園兩個試點作為中長期選項，不應研究郊野公園邊陲地帶其他地點，亦不應考慮在維港以外填海，因為填海將破壞海洋生態。

因為填海將破壞海洋生態。 本人期望土地供應專責小組能真的能保護我們的環境，也能讓市民安居樂業。 萬分感謝！

Cat Cat 謹啟

☐ Urgent ☐ Return receipt ☐ Sign ☐ Encrypt ☐ Mark Subject Restricted ☐ Expand personal&public groups



Yvonne 對土地供應選項及相關議題的意見

12/08/2018 16:58

From:



To:

tfls@devb.gov.hk

請停止研究開發郊野公園邊陲地帶

就 貴小組針對香港未來土地供應的公眾諮詢，本人謹此表達以下意見：

政府應先用好棕地資源，及私人遊樂場地契約用地，因為粉嶺高爾夫球場和棕地等已經足以應付香港未來的房屋需求。

因為棕地欠缺規劃及管理，若能善用，相信可以應付急切的房屋需求，為香港提供土地資源。

政府必須停止研究發展郊野公園邊陲地帶兩個試點及其他邊陲地帶，亦不應考慮兩個涉及維港以外填海的中長期土地選項，農地發展亦須小心看待，因為郊野公園是香港市民難得的叫氣地方。

因為郊野公園就是郊野公園，沒有所謂邊陲地帶。 請

土地供應小組尊重民意，為香港市民保護自然環境。 謝

謝！

Yvonne 謹啟

☐ Urgent ☐ Return receipt ☐ Sign ☐ Encrypt ☐ Mark Subject Restricted ☐ Expand personal&public groups



Quetua Sara 對土地供應選項及相關議題的意見

12/08/2018 16:58

From:



To:

tfls@devb.gov.hk

土地供應的選項不應破壞自然和郊野，包括填海和郊野公園邊陲地帶

就 貴小組針對香港未來土地供應的公眾諮詢，本人謹此表達以下意見： 棕地和私人遊樂場地契約用地，必須被選為優先選項，這將有助釋放土地資源。 因為棕地有 723 公頃，更能有效為基層提供房屋需求。

當局不應研究在郊野公園邊陲地帶（包括兩個試點和其他邊陲地帶）興建房屋，也不應考慮在維港以外近岸和東大嶼填海，其他天然資源（例如農地）亦要謹慎看待，因為我們不能犧牲郊野公園的重要生態和生物。

因為郊野公園就是郊野公園，沒有所謂邊陲地帶。 本人希望土地供應專責小組虛心接受市民的意見，無須開發郊野公園邊陲地帶。 祝 安好！

Quetua Sara 謹啟

☐ Urgent ☐ Return receipt ☐ Sign ☐ Encrypt ☐ Mark Subject Restricted ☐ Expand personal&public groups



Lau Wing Yan 對土地供應選項及相關議題的意見

12/08/2018 16:58

From: [REDACTED] To: tfls@devb.gov.hk

土地供應的選項不應包括郊野公園邊陲地帶和填海

就 貴小組針對香港未來土地供應的公眾諮詢，本人謹此表達以下意見：

政府應先用好棕地資源，及私人遊樂場地契約用地，因為粉嶺高爾夫球場和棕地等已經足以應付香港未來的房屋需求。

因為政府應糾正棕地零亂擴散的現象，好好規劃。

當局不應研究在郊野公園邊陲地帶（包括兩個試點和其他邊陲地帶）興建房屋，也不應考慮在維港以外近岸和東大嶼填海，其他天然資源（例如農地）亦要謹慎看待，因為我們不能犧牲郊野公園的重要生態和生物。

因為這些選項都會為香港的生態環境和天然資源帶來不能逆轉的破壞。

請黃遠輝先生為香港下一代著想，不要開發郊野公園邊陲地帶。

順祝 生活愉快！

Lau Wing Yan 謹啟

☐ Urgent ☐ Return receipt ☐ Sign ☐ Encrypt ☐ Mark Subject Restricted ☐ Expand personal&public groups



Hugo Chan 對土地供應選項及相關議題的意見

12/08/2018 16:58

From: [REDACTED] To: tfls@devb.gov.hk

優先發展棕地，無須發展郊野公園邊陲地帶

就 貴小組針對香港未來土地供應的公眾諮詢，本人謹此表達以下意見：

政府應先用好棕地資源，及私人遊樂場地契約用地，因為粉嶺高爾夫球場和棕地等已經足以應付香港未來的房屋需求。

因為棕地欠缺規劃及管理，若能善用，相信可以應付急切的房屋需求，為香港提供土地資源。

政府必須停止研究發展郊野公園邊陲地帶兩個試點及其他邊陲地帶，亦不應考慮兩個涉及維港以外填海的中長期土地選項，農地發展亦須小心看待，因為郊野公園是香港市民難得的叫氣地方。

因為這些選項都會為香港的生態環境和天然資源帶來不能逆轉的破壞。 請土

供組如實向特首林鄭月娥反映市民訴求，規劃棕地，保護郊野邊陲地帶。 順祝

國泰民安！

Hugo Chan 謹啟

☐ Urgent ☐ Return receipt ☐ Sign ☐ Encrypt ☐ Mark Subject Restricted ☐ Expand personal&public groups



Charlotte Lee 對土地供應選項及相關議題的意見

12/08/2018 16:57

From: [REDACTED] To: tfls@devb.gov.hk

政府必須停止研究發展郊野公園邊陲地帶

就 貴小組針對香港未來土地供應的公眾諮詢，本人謹此表達以下意見：

政府應先用好棕地資源，及私人遊樂場地契約用地，因為粉嶺高爾夫球場和棕地等已經足以應付香港未來的房屋需求。

因為政府應糾正棕地零亂擴散的現象，好好規劃。

政府必須停止研究發展郊野公園邊陲地帶兩個試點及其他邊陲地帶，亦不應考慮兩個涉及維港以外填海的中長期土地選項，農地發展亦須小心看待，因為郊野公園是香港市民難得的叫氣地方。

因為郊野公園是香港市民難得的叫氣地方。 請土供組回應香港人的訴求，

優先發展粉嶺高球場，解決基層上樓問題。 順祝 生活愉快！

Charlotte Lee 謹啟

☐ Urgent ☐ Return receipt ☐ Sign ☐ Encrypt ☐ Mark Subject Restricted ☐ Expand personal&public groups



Lam Mo Kan 對土地供應選項及相關議題的意見

12/08/2018 16:55

From: [REDACTED] To: tfls@devb.gov.hk

愛護自然，不應發展郊野公園邊陲地帶

就 貴小組針對香港未來土地供應的公眾諮詢，本人謹此表達以下意見： 棕地和私人遊樂場地契約用地，必須被選為優先選項，這將有助釋放土地資源。 因為棕地同樣是珍貴的土地資源，政府必須規劃分配。

政府必須停止研究發展郊野公園邊陲地帶兩個試點及其他邊陲地帶，亦不應考慮兩個 涉及維港以外填海的中長期土地選項，農地發展亦須小心看待，因為郊野公園是香港市民難得的叫氣地方。

因為郊野公園是香港市民難得的叫氣地方。 本人期望土地供應專責小組能真的能保護我們的環境，也能讓市民安居樂業。 順祝 台安！

Lam Mo Kan 謹啟

☐ Urgent ☐ Return receipt ☐ Sign ☐ Encrypt ☐ Mark Subject Restricted ☐ Expand personal&public groups



Lau 對土地供應選項及相關議題的意見

12/08/2018 16:52

From: [REDACTED] To: tfls@devb.gov.hk

愛護自然，不應發展郊野公園邊陲地帶

就 貴小組針對香港未來土地供應的公眾諮詢，本人謹此表達以下意見： 棕地和私人遊樂場地契約用地，必須被選為優先選項，這將有助釋放土地資源。

因為棕地欠缺規劃及管理，若能善用，相信可以應付急切的房屋需求，為香港提供土地資源。

政府必須停止研究發展郊野公園邊陲地帶兩個試點及其他邊陲地帶，亦不應考慮兩個涉及維港以外填海的中長期土地選項，農地發展亦須小心看待，因為郊野公園是香港市民難得的叫氣地方。

因為其他選項已經足夠。 懇請土地供應小組聽取民意，

令香港真正可持續發展。 感謝！

Lau 謹啟

☐ Urgent ☐ Return receipt ☐ Sign ☐ Encrypt ☐ Mark Subject Restricted ☐ Expand personal&public groups



Wailing Chan 對土地供應選項及相關議題的意見

12/08/2018 16:49

From: [REDACTED] To: tfls@devb.gov.hk

政府必須停止研究發展郊野公園邊陲地帶

就 貴小組針對香港未來土地供應的公眾諮詢，本人謹此表達以下意見：

政府應先用好棕地資源，及私人遊樂場地契約用地，因為粉嶺高爾夫球場和棕地等已經足以應付香港未來的房屋需求。

釋放現有的土地資源。

政府必須停止研究發展郊野公園邊陲地帶兩個試點及其他邊陲地帶，亦不應考慮兩個涉及維港以外填海的中長期土地選項，農地發展亦須小心看待，因為郊野公園是香港市民難得的叫氣地方。

因為其他選項已經足夠。 請黃遠輝先生為香港下一代著想，不要

開發郊野公園邊陲地帶。 順祝 國泰民安！

Wailing Chan 謹啟

☐ Urgent ☐ Return receipt ☐ Sign ☐ Encrypt ☐ Mark Subject Restricted ☐ Expand personal&public groups



yu yuan lin 對土地供應選項及相關議題的意見

12/08/2018 16:49

From: [REDACTED] To: tfls@devb.gov.hk

優先發展棕地，無須發展郊野公園邊陲地帶

就 貴小組針對香港未來土地供應的公眾諮詢，本人謹此表達以下意見：

政府應先用好棕地資源，及私人遊樂場地契約用地，因為粉嶺高爾夫球場和棕地等已經足以應付香港未來的房屋需求。

因為政府應糾正棕地零亂擴散的現象，好好規劃。

當局不應研究在郊野公園邊陲地帶（包括兩個試點和其他邊陲地帶）興建房屋，也不應考慮在維港以外近岸和東大嶼填海，其他天然資源（例如農地）亦要謹慎看待，因為我們不能犧牲郊野公園的重要生態和生物。

因為填海將破壞海洋生態。 希望土地供應小組聆聽民意，促請政府改善

規劃，令市民真正安居樂業。 萬分感謝！

yu yuan lin 謹啟

☐ Urgent ☐ Return receipt ☐ Sign ☐ Encrypt ☐ Mark Subject Restricted ☐ Expand personal&public groups



Benson Cheung 對土地供應選項及相關議題的意見

12/08/2018 16:43

From: [REDACTED] To: tfls@devb.gov.hk

愛護自然，不應發展郊野公園邊陲地帶

就 貴小組針對香港未來土地供應的公眾諮詢，本人謹此表達以下意見： 棕地和私人遊樂場地契約用地，必須被選為優先選項，這將有助釋放土地資源。 釋放現有的土地資源。

政府必須停止研究發展郊野公園邊陲地帶兩個試點及其他邊陲地帶，亦不應考慮兩個 涉及維港以外填海的中長期土地選項，農地發展亦須小心看待，因為郊野公園是香港市民難得的叫氣地方。

這是因為大自然也是市民優質生活的重要元素，必須保護。 本人期望土地供應專責小組能真的能保護我們的環境，也能讓市民安居樂業。 萬分感謝！

Benson Cheung 謹啟

☐ Urgent ☐ Return receipt ☐ Sign ☐ Encrypt ☐ Mark Subject Restricted ☐ Expand personal&public groups



arwen lee 對土地供應選項及相關議題的意見

12/08/2018 16:39

From: [REDACTED] To: tfls@devb.gov.hk

愛護自然，不應發展郊野公園邊陲地帶

就 貴小組針對香港未來土地供應的公眾諮詢，本人謹此表達以下意見：

政府必須優先使用棕地和私人遊樂場地契約用地，有研究已經指出，香港的棕地及粉嶺高爾夫球場等已經足以應付香港未來的房屋需求。

因為棕地可以快速解決公營房屋需求。

郊野公園邊陲地帶（包括兩個試點和其他邊陲地帶），及在維港以外近岸及東大嶼填海，不能被視為增加土地的選項，當局亦應小心處理農地等其他天然資源，因為我們要尊重大自然。

因為填海將破壞海洋生態。 本人希望土地供應專責小組虛心接受市民的意見，

無須開發郊野公園邊陲地帶。 順祝 生活愉快！

arwen lee 謹啟

☐ Urgent ☐ Return receipt ☐ Sign ☐ Encrypt ☐ Mark Subject Restricted ☐ Expand personal&public groups



JIMMY 對土地供應選項及相關議題的意見

12/08/2018 16:38

From:



To:

tfls@devb.gov.hk

致土地供應專責小組：

就 貴小組針對香港未來土地供應的公眾諮詢，本人謹此表達以下意見：

- 政府應優先發展棕地，有研究已經指出，香港的棕地及粉嶺高爾夫球場等已經足以應付香港未來的房屋需求；

- 郊野公園及其邊陲地帶以及填海都不應該成為土地供應的選項（不論是短期、中長期或概念性選項），其他的自然土地資源（如農地）亦應謹慎看待。因為這些選 項都會為香港的生態環境和天然資源帶來不能逆轉的破壞。

- 請特區政府勇謀兼備，處理新界存積已久的土地規劃不公問題。

本人期望土地供應專責小組能將本人意見進一步反映予政府相關部門，讓香港能真正落實可持續和以人與生態為本的發展規劃。

順祝 台安！

JIMMY 謹啟

☐ Urgent ☐ Return receipt ☐ Sign ☐ Encrypt ☐ Mark Subject Restricted ☐ Expand personal&public groups



Grace Lam 對土地供應選項及相關議題的意見

12/08/2018 16:37

From: [REDACTED] To: tfls@devb.gov.hk

不應發展郊野公園邊陲地帶，守護大自然

就 貴小組針對香港未來土地供應的公眾諮詢，本人謹此表達以下意見：

政府應先用好棕地資源，及私人遊樂場地契約用地，因為粉嶺高爾夫球場和棕地等已經足以應付香港未來的房屋需求。

因為政府應糾正棕地零亂擴散的現象，好好規劃。

當局不應研究在郊野公園邊陲地帶（包括兩個試點和其他邊陲地帶）興建房屋，也不應考慮在維港以外近岸和東大嶼填海，其他天然資源（例如農地）亦要謹慎看待，因為我們不能犧牲郊野公園的重要生態和生物。

因為郊野公園就是郊野公園，沒有所謂邊陲地帶。 請

土地供應小組尊重民意，為香港市民保護自然環境。

順祝 國泰民安！

Grace Lam 謹啟

☐ Urgent ☐ Return receipt ☐ Sign ☐ Encrypt ☐ Mark Subject Restricted ☐ Expand personal&public groups



Chanel Li 對土地供應選項及相關議題的意見

12/08/2018 16:37

From: [REDACTED] To: tfls@devb.gov.hk

愛護自然，不應發展郊野公園邊陲地帶

就 貴小組針對香港未來土地供應的公眾諮詢，本人謹此表達以下意見： 棕地和私人遊樂場地契約用地，必須被選為優先選項，這將有助釋放土地資源。 因為棕地同樣是珍貴的土地資源，政府必須規劃分配。

郊野公園邊陲地帶（包括兩個試點和其他邊陲地帶），及在維港以外近岸及東大嶼填海，不能被視為增加土地的選項，當局亦應小心處理農地等其他天然資源，因為我們 要尊重大自然。

這是因為大自然也是市民優質生活的重要元素，必須保護。 懇請土地供應小組聽取民意，令香港真正可持續發展。

順祝 生活愉快！

Chanel Li 謹啟

☐ Urgent ☐ Return receipt ☐ Sign ☐ Encrypt ☐ Mark Subject Restricted ☐ Expand personal&public groups



Wong 對土地供應選項及相關議題的意見

12/08/2018 16:33

From: [REDACTED] To: tfls@devb.gov.hk

土地供應的選項不應包括填海和郊野公園邊陲地帶

就 貴小組針對香港未來土地供應的公眾諮詢，本人謹此表達以下意見： 當局須優先利用棕地，還有私人遊樂場地契約用地，這將提升香港土地的使用效率。 釋放現有的土地資源。

郊野公園邊陲地帶（包括兩個試點和其他邊陲地帶），及在維港以外近岸及東大嶼填海，不能被視為增加土地的選項，當局亦應小心處理農地等其他天然資源，因為我們要尊重大自然。

因為這些選項都會為香港的生態環境和天然資源帶來不能逆轉的破壞。 懇請土地供應小組聽取民意，令香港真正可持續發展。

祝 安好！

Wong 謹啟

☐ Urgent ☐ Return receipt ☐ Sign ☐ Encrypt ☐ Mark Subject Restricted ☐ Expand personal&public groups



Marco 對土地供應選項及相關議題的意見

12/08/2018 16:31

From:



To:

tfls@devb.gov.hk

請停止研究開發郊野公園邊陲地帶

就 貴小組針對香港未來土地供應的公眾諮詢，本人謹此表達以下意見： 棕地和私人遊樂場地契約用地，必須被選為優先選項，這將有助釋放土地資源。 因為粉嶺高爾夫球場和棕地等已經足以應付香港未來的房屋需求。

政府必須停止研究發展郊野公園邊陲地帶兩個試點及其他邊陲地帶，亦不應考慮兩個 涉及維港以外填海的中長期土地選項，農地發展亦須小心看待，因為郊野公園是香港市民難得的叫氣地方。

因為我們要尊重大自然。 本人希望土地供應小組向政府反映本人意見，

保護香港的自然環境。 順祝 國泰民安！

Marco 謹啟

☐ Urgent ☐ Return receipt ☐ Sign ☐ Encrypt ☐ Mark Subject Restricted ☐ Expand personal&public groups



May 對土地供應選項及相關議題的意見

12/08/2018 16:31

From: [REDACTED] To: tfls@devb.gov.hk

土地供應的選項不應包括郊野公園邊陲地帶和填海

就 貴小組針對香港未來土地供應的公眾諮詢，本人謹此表達以下意見：

政府應先用好棕地資源，及私人遊樂場地契約用地，因為粉嶺高爾夫球場和棕地等已經足以應付香港未來的房屋需求。

因為棕地可以快速解決公營房屋需求。

郊野公園邊陲地帶（包括兩個試點和其他邊陲地帶），及在維港以外近岸及東大嶼填海，不能被視為增加土地的選項，當局亦應小心處理農地等其他天然資源，因為我們要尊重大自然。

因為其他選項已經足夠。 請土供組回應香港人的訴求，優先發展粉嶺高球場，解決基層上樓問題。 萬分感謝！

May 謹啟

☐ Urgent ☐ Return receipt ☐ Sign ☐ Encrypt ☐ Mark Subject Restricted ☐ Expand personal&public groups



Rainy LO 對土地供應選項及相關議題的意見

12/08/2018 16:30

From: [REDACTED] To: tfls@devb.gov.hk

土地供應的選項不應包括郊野公園邊陲地帶和填海

就 貴小組針對香港未來土地供應的公眾諮詢，本人謹此表達以下意見： 當局須優先利用棕地，還有私人遊樂場地契約用地，這將提升香港土地的使用效率。 因為政府有責任全面規劃棕地，更有效運用珍貴的土地資源。

政府必須停止研究發展郊野公園邊陲地帶兩個試點及其他邊陲地帶，亦不應考慮兩個 涉及維港以外填海的中長期土地選項，農地發展亦須小心看待，因為郊野公園是香港市民難得的叫氣地方。

因為填海將破壞海洋生態。 衷心希望土地供應小組接納意見，要求政府改善規劃，保護珍貴的自然環境。 祝願 閣下生活愉快！

Rainy LO 謹啟

☐ Urgent ☐ Return receipt ☐ Sign ☐ Encrypt ☐ Mark Subject Restricted ☐ Expand personal&public groups



Mareen Chan 對土地供應選項及相關議題的意見

12/08/2018 16:29

From: [REDACTED] To: tfls@devb.gov.hk

政府必須停止研究發展郊野公園邊陲地帶

就 貴小組針對香港未來土地供應的公眾諮詢，本人謹此表達以下意見： 當局必須首先善用棕地，及私人遊樂場地契約用地，釋放現有的土地資源。 這將提升香港土地的使用效率。

郊野公園邊陲地帶（包括兩個試點和其他邊陲地帶），及在維港以外近岸及東大嶼填海，不能被視為增加土地的選項，當局亦應小心處理農地等其他天然資源，因為我們 要尊重大自然。

因為我們要尊重大自然。 請土供組如實向特首林鄭月娥反映市民訴求，規劃棕地，保護郊野邊陲地帶。 祝願 閣下生活愉快！

Mareen Chan 謹啟

☐ Urgent ☐ Return receipt ☐ Sign ☐ Encrypt ☐ Mark Subject Restricted ☐ Expand personal&public groups



June 對土地供應選項及相關議題的意見

12/08/2018 16:29

From: [REDACTED] To: tfls@devb.gov.hk

優先使用棕地，守護自然郊野及郊野公園邊陲地帶

就 貴小組針對香港未來土地供應的公眾諮詢，本人謹此表達以下意見： 當局須優先利用棕地，還有私人遊樂場地契約用地，這將提升香港土地的使用效率。

因為棕地欠缺規劃及管理，若能善用，相信可以應付急切的房屋需求，為香港提供土地資源。

當局不應發展郊野公園邊陲地帶（不論是作為中長期選項的兩個試點，或作為概念性選項），亦不應在維港以外近岸填海及發展東大嶼都會，對於發展農地也須謹慎處理，因為這些選項都會為香港的生態環境和天然資源帶來不能逆轉的破壞。

因為我們不能犧牲郊野公園的重要生態和生物。 本人希望土地供應小組向政

府反映本人意見，保護香港的自然環境。 敬祝安好！

June 謹啟

☐ Urgent ☐ Return receipt ☐ Sign ☐ Encrypt ☐ Mark Subject Restricted ☐ Expand personal&public groups



Kingson 對土地供應選項及相關議題的意見

12/08/2018 16:27

From: [REDACTED] To: tfls@devb.gov.hk

政府必須停止研究發展郊野公園邊陲地帶

就 貴小組針對香港未來土地供應的公眾諮詢，本人謹此表達以下意見：

政府必須優先使用棕地和私人遊樂場地契約用地，有研究已經指出，香港的棕地及粉嶺高爾夫球場等已經足以應付香港未來的房屋需求。

因為棕地可以快速解決公營房屋需求。

當局不應研究在郊野公園邊陲地帶（包括兩個試點和其他邊陲地帶）興建房屋，也不應考慮在維港以外近岸和東大嶼填海，其他天然資源（例如農地）亦要謹慎看待，因為我們不能犧牲郊野公園的重要生態和生物。

因為填海將破壞海洋生態。 請黃遠輝先生為香港下一代著想，不

要開發郊野公園邊陲地帶。 祝願 閣下生活愉快！

Kingson 謹啟

☐ Urgent ☐ Return receipt ☐ Sign ☐ Encrypt ☐ Mark Subject Restricted ☐ Expand personal&public groups



van lau 對土地供應選項及相關議題的意見

12/08/2018 16:27

From: [REDACTED] To: tfls@devb.gov.hk

政府必須停止研究發展郊野公園邊陲地帶

就 貴小組針對香港未來土地供應的公眾諮詢，本人謹此表達以下意見： 當局必須首先善用棕地，及私人遊樂場地契約用地，釋放現有的土地資源。 這將提升香港土地的使用效率。

政府不應發展郊野公園兩個試點作為中長期選項，不應研究郊野公園邊陲地帶其他地點，亦不應考慮在維港以外填海，因為填海將破壞海洋生態。

因為郊野公園就是郊野公園，沒有所謂邊陲地帶。 請

土地供應小組尊重民意，為香港市民保護自然環境。

謝謝！

van lau 謹啟

☐ Urgent ☐ Return receipt ☐ Sign ☐ Encrypt ☐ Mark Subject Restricted ☐ Expand personal&public groups



Angel 對土地供應選項及相關議題的意見

12/08/2018 16:23

From: [REDACTED] To: tfls@devb.gov.hk

郊野公園邊陲地帶和填海都不應成為發展和土地供應的選項

就 貴小組針對香港未來土地供應的公眾諮詢，本人謹此表達以下意見： 當局必須首先善用棕地，及私人遊樂場地契約用地，釋放現有的土地資源。 因為棕地同樣是珍貴的土地資源，政府必須規劃分配。

郊野公園邊陲地帶（包括兩個試點和其他邊陲地帶），及在維港以外近岸及東大嶼填海，不能被視為增加土地的選項，當局亦應小心處理農地等其他天然資源，因為我們 要尊重大自然。

因為我們要尊重大自然。 請土地供應小組尊重民意，為香港市民保護自然環境。 敬祝安好！

Angel 謹啟

☐ Urgent ☐ Return receipt ☐ Sign ☐ Encrypt ☐ Mark Subject Restricted ☐ Expand personal&public groups



Wong sau man 對土地供應選項及相關議題的意見

12/08/2018 16:23

From:



To:

tfls@devb.gov.hk

土地供應的選項不應破壞自然和郊野，包括填海和郊野公園邊陲地帶

就 貴小組針對香港未來土地供應的公眾諮詢，本人謹此表達以下意見： 當局須優先利用棕地，還有私人遊樂場地契約用地，這將提升香港土地的使用效率。 釋放現有的土地資源。

政府必須停止研究發展郊野公園邊陲地帶兩個試點及其他邊陲地帶，亦不應考慮兩個 涉及維港以外填海的中長期土地選項，農地發展亦須小心看待，因為郊野公園是香港市民難得的叫氣地方。

因為我們要尊重大自然。 本人希望土地供應小組向政府反映本人意見，
保護香港的自然環境。 順祝 國泰民安！

Wong sau man 謹啟

☐ Urgent ☐ Return receipt ☐ Sign ☐ Encrypt ☐ Mark Subject Restricted ☐ Expand personal&public groups



Vincentyu 對土地供應選項及相關議題的意見

12/08/2018 16:23

From:



To:

tfls@devb.gov.hk

填海和郊野公園邊陲地帶都不應成為發展和土地供應的選項

就 貴小組針對香港未來土地供應的公眾諮詢，本人謹此表達以下意見：

政府應先用好棕地資源，及私人遊樂場地契約用地，因為粉嶺高爾夫球場和棕地等已經足以應付香港未來的房屋需求。

釋放現有的土地資源。

政府必須停止研究發展郊野公園邊陲地帶兩個試點及其他邊陲地帶，亦不應考慮兩個涉及維港以外填海的中長期土地選項，農地發展亦須小心看待，因為郊野公園是香港市民難得的叫氣地方。

這是因為自然環境對市民亦十分重要，而政府可選擇其他土地供應選項（棕地，私人遊樂場地契約用地等）。

衷心希望土地供應小組接納意見，要求政府改善規劃，保護珍貴的自然環境。 敬祝安好！

Vincentyu 謹啟

☐ Urgent ☐ Return receipt ☐ Sign ☐ Encrypt ☐ Mark Subject Restricted ☐ Expand personal&public groups



Ajay 對土地供應選項及相關議題的意見

12/08/2018 16:21

From:



To:

tfls@devb.gov.hk

土地供應的選項不應破壞自然和郊野，包括填海和郊野公園邊陲地帶

就 貴小組針對香港未來土地供應的公眾諮詢，本人謹此表達以下意見： 當局須優先利用棕地，還有私人遊樂場地契約用地，這將提升香港土地的使用效率。

因為棕地欠缺規劃及管理，若能善用，相信可以應付急切的房屋需求，為香港提供土地資源。

政府必須停止研究發展郊野公園邊陲地帶兩個試點及其他邊陲地帶，亦不應考慮兩個涉及維港以外填海的中長期土地選項，農地發展亦須小心看待，因為郊野公園是香港市民難得的叫氣地方。

這是因為大自然也是市民優質生活的重要元素，必須保護。 請土

地供應小組尊重民意，為香港市民保護自然環境。 敬祝安好！

Ajay 謹啟