

☐ Urgent ☒ Return receipt ☐ Sign ☐ Encrypt ☐ Mark Subject Restricted ☐ Expand personal&public groups



**Chloe 對土地供應選項及相關議題的意見**

to: tfls@devb.gov.hk

03/08/2018 19:01

致土地供應專責小組：

就 貴小組針對香港未來土地供應的公眾諮詢，本人謹此表達以下意見：

- 政府應優先發展棕地，有研究已經指出，香港的棕地及粉嶺高爾夫球場等已經足以應付香港未來的房屋需求；

- 郊野公園及其邊陲地帶以及填海都不應該成為土地供應的選項（不論是短期、中長期或概念性選項），其他的自然土地資源（如農地）亦應謹慎看待。因為這些選項都會為香港的生態環境和天然資源帶來不能逆轉的破壞。

- 請特區政府勇謀兼備，處理新界存積已久的土地規劃不公問題。

本人期望土地供應專責小組能將本人意見進一步反映予政府相關部門，讓香港能真正 落實可持續和以人與生態為本的發展規劃。

順祝 台安！

Chloe 謹啟

☐ Urgent ☒ Return receipt ☐ Sign ☐ Encrypt ☐ Mark Subject Restricted ☐ Expand personal&public groups



**J 對土地供應選項及相關議題的意見**

to: tfls@devb.gov.hk

03/08/2018 18:59

優先發展棕地，無須發展郊野公園邊陲地帶

就 貴小組針對香港未來土地供應的公眾諮詢，本人謹此表達以下意見： 當局須優先利用棕地，還有私人遊樂場地契約用地，這將提升香港土地的使用效率。 釋放現有的土地資源。

當局不應研究在郊野公園邊陲地帶（包括兩個試點和其他邊陲地帶）興建房屋，也不 應考慮在維港以外近岸和東大嶼填海，其他天然資源（例如農地）亦要謹慎看待，因 為我們不能犧牲郊野公園的重要生態和生物。

因為這些選項都會為香港的生態環境和天然資源帶來不能逆轉的破壞。 希望土地供應小組聆聽民意，促請政府改善規劃，令市民真正安居樂業。 謝謝！

J 謹啟



☐ Urgent ☒ Return receipt ☐ Sign ☐ Encrypt ☐ Mark Subject Restricted ☐ Expand personal&public groups



**Chan Wai Ting** 對土地供應選項及相關議題的意見

██████ to: tfls@devb.gov.hk

03/08/2018 18:55

致土地供應專責小組：

就 貴小組針對香港未來土地供應的公眾諮詢，本人謹此表達以下意見：

- 政府應優先發展棕地，有研究已經指出，香港的棕地及粉嶺高爾夫球場等已經足以應付香港未來的房屋需求；

- 郊野公園及其邊陲地帶以及填海都不應該成為土地供應的選項（不論是短期、中長期或概念性選項），其他的自然土地資源（如農地）亦應謹慎看待。因為這些選項都會為香港的生態環境和天然資源帶來不能逆轉的破壞。

- 請特區政府勇謀兼備，處理新界存積已久的土地規劃不公問題。

本人期望土地供應專責小組能將本人意見進一步反映予政府相關部門，讓香港能真正 落實可持續和以人與生態為本的發展規劃。

順祝 台安！

Chan Wai Ting 謹啟

☐ Urgent ☒ Return receipt ☐ Sign ☐ Encrypt ☐ Mark Subject Restricted ☐ Expand personal&public groups



**wu 對土地供應選項及相關議題的意見**

to: tfls@devb.gov.hk

03/08/2018 18:53

致土地供應專責小組：

就 貴小組針對香港未來土地供應的公眾諮詢，本人謹此表達以下意見：

- 政府應優先發展棕地，有研究已經指出，香港的棕地及粉嶺高爾夫球場等已經足以應付香港未來的房屋需求；

- 郊野公園及其邊陲地帶以及填海都不應該成為土地供應的選項（不論是短期、中長期或概念性選項），其他的自然土地資源（如農地）亦應謹慎看待。因為這些選項都會為香港的生態環境和天然資源帶來不能逆轉的破壞。

- 請特區政府勇謀兼備，處理新界存積已久的土地規劃不公問題。

本人期望土地供應專責小組能將本人意見進一步反映予政府相關部門，讓香港能真正 落實可持續和以人與生態為本的發展規劃。

順祝 台安！

wu 謹啟

☐ Urgent ☒ Return receipt ☐ Sign ☐ Encrypt ☐ Mark Subject Restricted ☐ Expand personal&public groups



**Alice So** 對土地供應選項及相關議題的意見

to: tfls@devb.gov.hk

03/08/2018 18:53

致土地供應專責小組：

就 貴小組針對香港未來土地供應的公眾諮詢，本人謹此表達以下意見：

- 政府應優先發展棕地，有研究已經指出，香港的棕地及粉嶺高爾夫球場等已經足以應付香港未來的房屋需求；

- 郊野公園及其邊陲地帶以及填海都不應該成為土地供應的選項（不論是短期、中長期或概念性選項），其他的自然土地資源（如農地）亦應謹慎看待。因為這些選項都會為香港的生態環境和天然資源帶來不能逆轉的破壞。

- 請特區政府勇謀兼備，處理新界存積已久的土地規劃不公問題。

本人期望土地供應專責小組能將本人意見進一步反映予政府相關部門，讓香港能真正 落實可持續和以人與生態為本的發展規劃。

順祝 台安！

Alice So 謹啟

☐ Urgent ☐ Return receipt ☐ Sign ☐ Encrypt ☐ Mark Subject Restricted ☐ Expand personal&public groups



**Phyllis 對土地供應選項及相關議題的意見**

to: tfls@devb.gov.hk

03/08/2018 18:51

致土地供應專責小組：

就 貴小組針對香港未來土地供應的公眾諮詢，本人謹此表達以下意見：

- 政府應優先發展棕地，有研究已經指出，香港的棕地及粉嶺高爾夫球場等已經足以應付香港未來的房屋需求；

- 郊野公園及其邊陲地帶以及填海都不應該成為土地供應的選項（不論是短期、中長期或概念性選項），其他的自然土地資源（如農地）亦應謹慎看待。因為這些選項都會為香港的生態環境和天然資源帶來不能逆轉的破壞。

- 請特區政府勇謀兼備，處理新界存積已久的土地規劃不公問題。

本人期望土地供應專責小組能將本人意見進一步反映予政府相關部門，讓香港能真正 落實可持續和以人與生態為本的發展規劃。

順祝 台安！

Phyllis 謹啟

☐ Urgent ☒ Return receipt ☐ Sign ☐ Encrypt ☐ Mark Subject Restricted ☐ Expand personal&public groups



**Tina Siu** 對土地供應選項及相關議題的意見

to: tfls@devb.gov.hk

03/08/2018 18:49

致土地供應專責小組：

就 貴小組針對香港未來土地供應的公眾諮詢，本人謹此表達以下意見：

- 政府應優先發展棕地，有研究已經指出，香港的棕地及粉嶺高爾夫球場等已經足以應付香港未來的房屋需求；

- 郊野公園及其邊陲地帶以及填海都不應該成為土地供應的選項（不論是短期、中長期或概念性選項），其他的自然土地資源（如農地）亦應謹慎看待。因為這些選項都會為香港的生態環境和天然資源帶來不能逆轉的破壞。

- 請特區政府勇謀兼備，處理新界存積已久的土地規劃不公問題。

本人期望土地供應專責小組能將本人意見進一步反映予政府相關部門，讓香港能真正 落實可持續和以人與生態為本的發展規劃。

順祝 台安！

Tina Siu 謹啟

☐ Urgent ☒ Return receipt ☐ Sign ☐ Encrypt ☐ Mark Subject Restricted ☐ Expand personal&public groups



**Michael Chan** 對土地供應選項及相關議題的意見

██████ to: tfls@devb.gov.hk

03/08/2018 18:43

致土地供應專責小組：

就 貴小組針對香港未來土地供應的公眾諮詢，本人謹此表達以下意見：

- 政府應優先發展棕地，有研究已經指出，香港的棕地及粉嶺高爾夫球場等已經足以應付香港未來的房屋需求；

- 郊野公園及其邊陲地帶以及填海都不應該成為土地供應的選項（不論是短期、中長期或概念性選項），其他的自然土地資源（如農地）亦應謹慎看待。因為這些選項都會為香港的生態環境和天然資源帶來不能逆轉的破壞。

- 請特區政府勇謀兼備，處理新界存積已久的土地規劃不公問題。

本人期望土地供應專責小組能將本人意見進一步反映予政府相關部門，讓香港能真正 落實可持續和以人與生態為本的發展規劃。

順祝 台安！

Michael Chan 謹啟

☐ Urgent ☒ Return receipt ☐ Sign ☐ Encrypt ☐ Mark Subject Restricted ☐ Expand personal&public groups



**Michael Zhang** 對土地供應選項及相關議題的意見

to: tfls@devb.gov.hk

03/08/2018 18:36

致土地供應專責小組：

就 貴小組針對香港未來土地供應的公眾諮詢，本人謹此表達以下意見：

- 政府應優先發展棕地，有研究已經指出，香港的棕地及粉嶺高爾夫球場等已經足以應付香港未來的房屋需求；

- 郊野公園及其邊陲地帶以及填海都不應該成為土地供應的選項（不論是短期、中長期或概念性選項），其他的自然土地資源（如農地）亦應謹慎看待。因為這些選項都會為香港的生態環境和天然資源帶來不能逆轉的破壞。

- 請特區政府勇謀兼備，處理新界存積已久的土地規劃不公問題。

本人期望土地供應專責小組能將本人意見進一步反映予政府相關部門，讓香港能真正落實可持續和以人與生態為本的發展規劃。

順祝 台安！

Michael Zhang 謹啟

☐ Urgent ☐ Return receipt ☐ Sign ☐ Encrypt ☐ Mark Subject Restricted ☐ Expand personal&public groups



**LO SIU WAN 對土地供應選項及相關議題的意見**

to: tfls@devb.gov.hk

03/08/2018 18:34

優先發展棕地，無須發展郊野公園邊陲地帶

就 貴小組針對香港未來土地供應的公眾諮詢，本人謹此表達以下意見： 當局須優先利用棕地，還有私人遊樂場地契約用地，這將提升香港土地的使用效率。 因為棕地同樣是珍貴的土地資源，政府必須規劃分配。

郊野公園邊陲地帶（包括兩個試點和其他邊陲地帶），及在維港以外近岸及東大嶼填海，不能被視為增加土地的選項，當局亦應小心處理農地等其他天然資源，因為我們 要尊重大自然。

因為其他選項已經足夠。 懇請土地供應小組聽取民意，  
令香港真正可持續發展。 順祝 生活愉快！

LO SIU WAN 謹啟



☐ Urgent ☐ Return receipt ☐ Sign ☐ Encrypt ☐ Mark Subject Restricted ☐ Expand personal&public groups



**Mark Chan** 對土地供應選項及相關議題的意見

to: tfls@devb.gov.hk

03/08/2018 18:27

先用棕地，糾正規劃問題

就 貴小組針對香港未來土地供應的公眾諮詢，本人謹此表達以下意見：

政府應先用好棕地資源，及私人遊樂場地契約用地，因為粉嶺高爾夫球場和棕地等已經足以應付香港未來的房屋需求。

這將提升香港土地的使用效率。

政府必須停止研究發展郊野公園邊陲地帶兩個試點及其他邊陲地帶，亦不應考慮兩個 涉及維港以外填海的中長期土地選項，農地發展亦須小心看待，因為郊野公園是香港市民難得的叫氣地方。

因為我們不能犧牲郊野公園的重要生態和生物。 希望土地供應小組聆聽民意，促

請政府改善規劃，令市民真正安居樂業。 萬分感謝！

Mark Chan 謹啟

☐ Urgent ☒ Return receipt ☐ Sign ☐ Encrypt ☐ Mark Subject Restricted ☐ Expand personal&public groups



**Chang ing chin 對土地供應選項及相關議題的意見**

to: tfls@devb.gov.hk

03/08/2018 18:25

致土地供應專責小組：

就 貴小組針對香港未來土地供應的公眾諮詢，本人謹此表達以下意見：

- 政府應優先發展棕地，有研究已經指出，香港的棕地及粉嶺高爾夫球場等已經足以應付香港未來的房屋需求；

- 郊野公園及其邊陲地帶以及填海都不應該成為土地供應的選項（不論是短期、中長期或概念性選項），其他的自然土地資源（如農地）亦應謹慎看待。因為這些選 項都會為香港的生態環境和天然資源帶來不能逆轉的破壞。

- 請特區政府勇謀兼備，處理新界存積已久的土地規劃不公問題。

本人期望土地供應專責小組能將本人意見進一步反映予政府相關部門，讓香港能真正 落實可持續和以人與生態為本的發展規劃。

順祝 台安！

Chan ging chin 謹啟

☐ Urgent ☒ Return receipt ☐ Sign ☐ Encrypt ☐ Mark Subject Restricted ☐ Expand personal&public groups



**edward** 對土地供應選項及相關議題的意見

to: tfls@devb.gov.hk

03/08/2018 18:25

致土地供應專責小組：

就 貴小組針對香港未來土地供應的公眾諮詢，本人謹此表達以下意見：

- 政府應優先發展棕地，有研究已經指出，香港的棕地及粉嶺高爾夫球場等已經足以應付香港未來的房屋需求；

- 郊野公園及其邊陲地帶以及填海都不應該成為土地供應的選項（不論是短期、中長期或概念性選項），其他的自然土地資源（如農地）亦應謹慎看待。因為這些選項都會為香港的生態環境和天然資源帶來不能逆轉的破壞。

- 請特區政府勇謀兼備，處理新界存積已久的土地規劃不公問題。

本人期望土地供應專責小組能將本人意見進一步反映予政府相關部門，讓香港能真正 落實可持續和以人與生態為本的發展規劃。

順祝 台安！

edward 謹啟

☐ Urgent ☒ Return receipt ☐ Sign ☐ Encrypt ☐ Mark Subject Restricted ☐ Expand personal&public groups



**Tsoikahei 對土地供應選項及相關議題的意見**

to: tfls@devb.gov.hk

03/08/2018 18:19

致土地供應專責小組：

就 貴小組針對香港未來土地供應的公眾諮詢，本人謹此表達以下意見：

- 政府應優先發展棕地，有研究已經指出，香港的棕地及粉嶺高爾夫球場等已經足以應付香港未來的房屋需求；

- 郊野公園及其邊陲地帶以及填海都不應該成為土地供應的選項（不論是短期、中長期或概念性選項），其他的自然土地資源（如農地）亦應謹慎看待。因為這些選項都會為香港的生態環境和天然資源帶來不能逆轉的破壞。

- 請特區政府勇謀兼備，處理新界存積已久的土地規劃不公問題。

本人期望土地供應專責小組能將本人意見進一步反映予政府相關部門，讓香港能真正 落實可持續和以人與生態為本的發展規劃。

順祝 台安！

Tsoikahei 謹啟

☐ Urgent ☒ Return receipt ☐ Sign ☐ Encrypt ☐ Mark Subject Restricted ☐ Expand personal&public groups



**Josephine MOK** 對土地供應選項及相關議題的意見

to: tfls@devb.gov.hk

03/08/2018 18:15

請停止研究開發郊野公園邊陲地帶

就 貴小組針對香港未來土地供應的公眾諮詢，本人謹此表達以下意見： 當局須優先利用棕地，還有私人遊樂場地契約用地，這將提升香港土地的使用效率。 因為棕地可以快速解決公營房屋需求。

當局不應發展郊野公園邊陲地帶（不論是作為中長期選項的兩個試點，或作為概念性選項），亦不應在維港以外近岸填海及發展東大嶼都會，對於發展農地也須謹慎處理，因為這些選項都會為香港的生態環境和天然資源帶來不能逆轉的破壞。

這是因為自然環境對市民亦十分重要，而政府可選擇其他土地供應選項（棕地，私人遊樂場地契約用地等）。

請土地供應小組尊重民意，為香港市民保護自然環境。 萬分感謝！

Josephine MOK 謹啟

☐ Urgent ☐ Return receipt ☐ Sign ☐ Encrypt ☐ Mark Subject Restricted ☐ Expand personal&public groups



**Ajax 對土地供應選項及相關議題的意見**

to: tfls@devb.gov.hk

03/08/2018 18:15

致土地供應專責小組：

就 貴小組針對香港未來土地供應的公眾諮詢，本人謹此表達以下意見：

- 政府應優先發展棕地，有研究已經指出，香港的棕地及粉嶺高爾夫球場等已經足以應付香港未來的房屋需求；

- 郊野公園及其邊陲地帶以及填海都不應該成為土地供應的選項（不論是短期、中長期或概念性選項），其他的自然土地資源（如農地）亦應謹慎看待。因為這些選項都會為香港的生態環境和天然資源帶來不能逆轉的破壞。

- 請特區政府勇謀兼備，處理新界存積已久的土地規劃不公問題。

本人期望土地供應專責小組能將本人意見進一步反映予政府相關部門，讓香港能真正 落實可持續和以人與生態為本的發展規劃。

順祝 台安！

Ajax 謹啟

☐ Urgent ☒ Return receipt ☐ Sign ☐ Encrypt ☐ Mark Subject Restricted ☐ Expand personal&public groups



**Wing cheung** 對土地供應選項及相關議題的意見

to: tfls@devb.gov.hk

03/08/2018 18:13

致土地供應專責小組：

就 貴小組針對香港未來土地供應的公眾諮詢，本人謹此表達以下意見：

- 政府應優先發展棕地，有研究已經指出，香港的棕地及粉嶺高爾夫球場等已經足以應付香港未來的房屋需求；

- 郊野公園及其邊陲地帶以及填海都不應該成為土地供應的選項（不論是短期、中長期或概念性選項），其他的自然土地資源（如農地）亦應謹慎看待。因為這些選項都會為香港的生態環境和天然資源帶來不能逆轉的破壞。

- 請特區政府勇謀兼備，處理新界存積已久的土地規劃不公問題。

本人期望土地供應專責小組能將本人意見進一步反映予政府相關部門，讓香港能真正 落實可持續和以人與生態為本的發展規劃。

順祝 台安！

Wing cheung 謹啟

☐ Urgent ☒ Return receipt ☐ Sign ☐ Encrypt ☐ Mark Subject Restricted ☐ Expand personal&public groups



**Ms vanessa** 對土地供應選項及相關議題的意見

to: tfls@devb.gov.hk

03/08/2018 18:08

致土地供應專責小組：

就 貴小組針對香港未來土地供應的公眾諮詢，本人謹此表達以下意見：

- 政府應優先發展棕地，有研究已經指出，香港的棕地及粉嶺高爾夫球場等已經足以應付香港未來的房屋需求；

- 郊野公園及其邊陲地帶以及填海都不應該成為土地供應的選項（不論是短期、中長期或概念性選項），其他的自然土地資源（如農地）亦應謹慎看待。因為這些選項都會為香港的生態環境和天然資源帶來不能逆轉的破壞。

- 請特區政府勇謀兼備，處理新界存積已久的土地規劃不公問題。

本人期望土地供應專責小組能將本人意見進一步反映予政府相關部門，讓香港能真正 落實可持續和以人與生態為本的發展規劃。

順祝 台安！

Ms vanessa 謹啟



☐ Urgent ☒ Return receipt ☐ Sign ☐ Encrypt ☐ Mark Subject Restricted ☐ Expand personal&public groups



**Joseph Ng** 對土地供應選項及相關議題的意見

██████ to: tfls@devb.gov.hk

03/08/2018 18:08

致土地供應專責小組：

就 貴小組針對香港未來土地供應的公眾諮詢，本人謹此表達以下意見：

- 政府應優先發展棕地，有研究已經指出，香港的棕地及粉嶺高爾夫球場等已經足以應付香港未來的房屋需求；

- 郊野公園及其邊陲地帶以及填海都不應該成為土地供應的選項（不論是短期、中長期或概念性選項），其他的自然土地資源（如農地）亦應謹慎看待。因為這些選項都會為香港的生態環境和天然資源帶來不能逆轉的破壞。

- 請特區政府勇謀兼備，處理新界存積已久的土地規劃不公問題。

本人期望土地供應專責小組能將本人意見進一步反映予政府相關部門，讓香港能真正 落實可持續和以人與生態為本的發展規劃。

順祝 台安！

Joseph Ng 謹啟

☐ Urgent ☒ Return receipt ☐ Sign ☐ Encrypt ☐ Mark Subject Restricted ☐ Expand personal&public groups



**chris** 對土地供應選項及相關議題的意見

to: tfls@devb.gov.hk

03/08/2018 18:03

致土地供應專責小組：

就 貴小組針對香港未來土地供應的公眾諮詢，本人謹此表達以下意見：

- 政府應優先發展棕地，有研究已經指出，香港的棕地及粉嶺高爾夫球場等已經足以應付香港未來的房屋需求；

- 郊野公園及其邊陲地帶以及填海都不應該成為土地供應的選項（不論是短期、中長期或概念性選項），其他的自然土地資源（如農地）亦應謹慎看待。因為這些選項都會為香港的生態環境和天然資源帶來不能逆轉的破壞。

- 請特區政府勇謀兼備，處理新界存積已久的土地規劃不公問題。

本人期望土地供應專責小組能將本人意見進一步反映予政府相關部門，讓香港能真正 落實可持續和以人與生態為本的發展規劃。

順祝 台安！

chris 謹啟

☐ Urgent ☐ Return receipt ☐ Sign ☐ Encrypt ☐ Mark Subject Restricted ☐ Expand personal&public groups



**Ms lee** 對土地供應選項及相關議題的意見

to: tfls@devb.gov.hk

03/08/2018 18:01

致土地供應專責小組：

就 貴小組針對香港未來土地供應的公眾諮詢，本人謹此表達以下意見：

- 政府應優先發展棕地，有研究已經指出，香港的棕地及粉嶺高爾夫球場等已經足以應付香港未來的房屋需求；

- 郊野公園及其邊陲地帶以及填海都不應該成為土地供應的選項（不論是短期、中長期或概念性選項），其他的自然土地資源（如農地）亦應謹慎看待。因為這些選項都會為香港的生態環境和天然資源帶來不能逆轉的破壞。

- 請特區政府勇謀兼備，處理新界存積已久的土地規劃不公問題。

本人期望土地供應專責小組能將本人意見進一步反映予政府相關部門，讓香港能真正 落實可持續和以人與生態為本的發展規劃。

順祝 台安！

Ms lee 謹啟

☐ Urgent ☒ Return receipt ☐ Sign ☐ Encrypt ☐ Mark Subject Restricted ☐ Expand personal&public groups



**Wong Evalyn** 對土地供應選項及相關議題的意見

to: tfls@devb.gov.hk

03/08/2018 18:01

致土地供應專責小組：

就 貴小組針對香港未來土地供應的公眾諮詢，本人謹此表達以下意見：

- 政府應優先發展棕地，有研究已經指出，香港的棕地及粉嶺高爾夫球場等已經足以應付香港未來的房屋需求；

- 郊野公園及其邊陲地帶以及填海都不應該成為土地供應的選項（不論是短期、中長期或概念性選項），其他的自然土地資源（如農地）亦應謹慎看待。因為這些選項都會為香港的生態環境和天然資源帶來不能逆轉的破壞。

- 請特區政府勇謀兼備，處理新界存積已久的土地規劃不公問題。

本人期望土地供應專責小組能將本人意見進一步反映予政府相關部門，讓香港能真正 落實可持續和以人與生態為本的發展規劃。

順祝 台安！

Wong Evalyn 謹啟

☐ Urgent ☒ Return receipt ☐ Sign ☐ Encrypt ☐ Mark Subject Restricted ☐ Expand personal&public groups



**Lam Kei Yan Keswick**對土地供應選項及相關議題的意見

to: tfls@devb.gov.hk

03/08/2018 17:57

致土地供應專責小組：

就 貴小組針對香港未來土地供應的公眾諮詢，本人謹此表達以下意見：

- 政府應優先發展棕地，有研究已經指出，香港的棕地及粉嶺高爾夫球場等已經足以應付香港未來的房屋需求；

- 郊野公園及其邊陲地帶以及填海都不應該成為土地供應的選項（不論是短期、中長期或概念性選項），其他的自然土地資源（如農地）亦應謹慎看待。因為這些選項都會為香港的生態環境和天然資源帶來不能逆轉的破壞。

- 請特區政府勇謀兼備，處理新界存積已久的土地規劃不公問題。

本人期望土地供應專責小組能將本人意見進一步反映予政府相關部門，讓香港能真正 落實可持續和以人與生態為本的發展規劃。

順祝 台安！

Lam Kei Yan Keswick 謹啟

☐ Urgent ☒ Return receipt ☐ Sign ☐ Encrypt ☐ Mark Subject Restricted ☐ Expand personal&public groups



**Nicole chan** 對土地供應選項及相關議題的意見

to: tfls@devb.gov.hk

03/08/2018 17:52

致土地供應專責小組：

就 貴小組針對香港未來土地供應的公眾諮詢，本人謹此表達以下意見：

- 政府應優先發展棕地，有研究已經指出，香港的棕地及粉嶺高爾夫球場等已經足以應付香港未來的房屋需求；

- 郊野公園及其邊陲地帶以及填海都不應該成為土地供應的選項（不論是短期、中長期或概念性選項），其他的自然土地資源（如農地）亦應謹慎看待。因為這些選項都會為香港的生態環境和天然資源帶來不能逆轉的破壞。

- 請特區政府勇謀兼備，處理新界存積已久的土地規劃不公問題。

本人期望土地供應專責小組能將本人意見進一步反映予政府相關部門，讓香港能真正 落實可持續和以人與生態為本的發展規劃。

順祝 台安！

Nicole chan 謹啟

☐ Urgent ☒ Return receipt ☐ Sign ☐ Encrypt ☐ Mark Subject Restricted ☐ Expand personal&public groups



**kingslea chan** 對土地供應選項及相關議題的意見

to: tfls@devb.gov.hk

03/08/2018 17:45

致土地供應專責小組：

就 貴小組針對香港未來土地供應的公眾諮詢，本人謹此表達以下意見：

- 政府應優先發展棕地，有研究已經指出，香港的棕地及粉嶺高爾夫球場等已經足以應付香港未來的房屋需求；

- 郊野公園及其邊陲地帶以及填海都不應該成為土地供應的選項（不論是短期、中長期或概念性選項），其他的自然土地資源（如農地）亦應謹慎看待。因為這些選項都會為香港的生態環境和天然資源帶來不能逆轉的破壞。

- 請特區政府勇謀兼備，處理新界存積已久的土地規劃不公問題。

本人期望土地供應專責小組能將本人意見進一步反映予政府相關部門，讓香港能真正落實可持續和以人與生態為本的發展規劃。

順祝 台安！

kingslea chan 謹啟

☐ Urgent ☒ Return receipt ☐ Sign ☐ Encrypt ☐ Mark Subject Restricted ☐ Expand personal&public groups



**sue wan** 對土地供應選項及相關議題的意見

to: tfls@devb.gov.hk

03/08/2018 17:33

土地供應的選項不應包括填海和郊野公園邊陲地帶

就 貴小組針對香港未來土地供應的公眾諮詢，本人謹此表達以下意見： 當局須優先利用棕地，還有私人遊樂場地契約用地，這將提升香港土地的使用效率。 這將提升香港土地的使用效率。

郊野公園邊陲地帶（包括兩個試點和其他邊陲地帶），及在維港以外近岸及東大嶼填海，不能被視為增加土地的選項，當局亦應小心處理農地等其他天然資源，因為我們 要尊重大自然。

因為其他選項已經足夠。 請黃遠輝先生為香港下一代著想，不要開發郊野公園邊陲地帶。 祝願 閣下生活愉快！

sue wan 謹啟



☐ Urgent ☒ Return receipt ☐ Sign ☐ Encrypt ☐ Mark Subject Restricted ☐ Expand personal&public groups



**Kasonwong** 對土地供應選項及相關議題的意見

to: tfls@devb.gov.hk

03/08/2018 17:18

致土地供應專責小組：

就 貴小組針對香港未來土地供應的公眾諮詢，本人謹此表達以下意見：

- 政府應優先發展棕地，有研究已經指出，香港的棕地及粉嶺高爾夫球場等已經足以應付香港未來的房屋需求；

- 郊野公園及其邊陲地帶以及填海都不應該成為土地供應的選項（不論是短期、中長期或概念性選項），其他的自然土地資源（如農地）亦應謹慎看待。因為這些選項都會為香港的生態環境和天然資源帶來不能逆轉的破壞。

- 請特區政府勇謀兼備，處理新界存積已久的土地規劃不公問題。

本人期望土地供應專責小組能將本人意見進一步反映予政府相關部門，讓香港能真正 落實可持續和以人與生態為本的發展規劃。

順祝 台安！

Kasonwong 謹啟

☐ Urgent ☐ Return receipt ☐ Sign ☐ Encrypt ☐ Mark Subject Restricted ☐ Expand personal&public groups



**Faison** 對土地供應選項及相關議題的意見

to: tfls@devb.gov.hk

03/08/2018 17:18

致土地供應專責小組：

就 貴小組針對香港未來土地供應的公眾諮詢，本人謹此表達以下意見：

- 政府應優先發展棕地，有研究已經指出，香港的棕地及粉嶺高爾夫球場等已經足以應付香港未來的房屋需求；

- 郊野公園及其邊陲地帶以及填海都不應該成為土地供應的選項（不論是短期、中長期或概念性選項），其他的自然土地資源（如農地）亦應謹慎看待。因為這些選項都會為香港的生態環境和天然資源帶來不能逆轉的破壞。

- 請特區政府勇謀兼備，處理新界存積已久的土地規劃不公問題。

本人期望土地供應專責小組能將本人意見進一步反映予政府相關部門，讓香港能真正 落實可持續和以人與生態為本的發展規劃。

順祝 台安！

Faison 謹啟

☐ Urgent ☐ Return receipt ☐ Sign ☐ Encrypt ☐ Mark Subject Restricted ☐ Expand personal&public groups



**Matt** 對土地供應選項及相關議題的意見

to: tfls@devb.gov.hk

03/08/2018 17:11

致土地供應專責小組：

就 貴小組針對香港未來土地供應的公眾諮詢，本人謹此表達以下意見：

- 政府應優先發展棕地，有研究已經指出，香港的棕地及粉嶺高爾夫球場等已經足以應付香港未來的房屋需求；

- 郊野公園及其邊陲地帶以及填海都不應該成為土地供應的選項（不論是短期、中長期或概念性選項），其他的自然土地資源（如農地）亦應謹慎看待。因為這些選項都會為香港的生態環境和天然資源帶來不能逆轉的破壞。

- 請特區政府勇謀兼備，處理新界存積已久的土地規劃不公問題。

本人期望土地供應專責小組能將本人意見進一步反映予政府相關部門，讓香港能真正 落實可持續和以人與生態為本的發展規劃。

順祝 台安！

Matt 謹啟

☐ Urgent ☒ Return receipt ☐ Sign ☐ Encrypt ☐ Mark Subject Restricted ☐ Expand personal&public groups



**Carson** 對土地供應選項及相關議題的意見

to: tfls@devb.gov.hk

03/08/2018 17:07

致土地供應專責小組：

就 貴小組針對香港未來土地供應的公眾諮詢，本人謹此表達以下意見：

- 政府應優先發展棕地，有研究已經指出，香港的棕地及粉嶺高爾夫球場等已經足以應付香港未來的房屋需求；

- 郊野公園及其邊陲地帶以及填海都不應該成為土地供應的選項（不論是短期、中長期或概念性選項），其他的自然土地資源（如農地）亦應謹慎看待。因為這些選項都會為香港的生態環境和天然資源帶來不能逆轉的破壞。

- 請特區政府勇謀兼備，處理新界存積已久的土地規劃不公問題。

本人期望土地供應專責小組能將本人意見進一步反映予政府相關部門，讓香港能真正 落實可持續和以人與生態為本的發展規劃。

順祝 台安！

Carson 謹啟

☐ Urgent ☐ Return receipt ☐ Sign ☐ Encrypt ☐ Mark Subject Restricted ☐ Expand personal&public groups



**Isabella ho** 對土地供應選項及相關議題的意見

to: tfls@devb.gov.hk

03/08/2018 17:07

愛護自然，不應發展郊野公園邊陲地帶

就 貴小組針對香港未來土地供應的公眾諮詢，本人謹此表達以下意見： 當局須優先利用棕地，還有私人遊樂場地契約用地，這將提升香港土地的使用效率。 釋放現有的土地資源。

當局不應研究在郊野公園邊陲地帶（包括兩個試點和其他邊陲地帶）興建房屋，也不 應考慮在維港以外近岸和東大嶼填海，其他天然資源（例如農地）亦要謹慎看待，因 為我們不能犧牲郊野公園的重要生態和生物。

因為郊野公園就是郊野公園，沒有所謂邊陲地帶。 希望土地供應小組聆聽民意，促請政府改善規劃，令市民真正安居樂業。 順祝 國泰民安！

Isabella ho 謹啟

☐ Urgent ☐ Return receipt ☐ Sign ☐ Encrypt ☐ Mark Subject Restricted ☐ Expand personal&public groups



**Vinicius** 對土地供應選項及相關議題的意見

to: tfls@devb.gov.hk

03/08/2018 17:01

優先發展棕地，無須發展郊野公園邊陲地帶

就 貴小組針對香港未來土地供應的公眾諮詢，本人謹此表達以下意見： 當局須優先利用棕地，還有私人遊樂場地契約用地，這將提升香港土地的使用效率。 這將有助釋放土地資源。

郊野公園邊陲地帶（包括兩個試點和其他邊陲地帶），及在維港以外近岸及東大嶼填海，不能被視為增加土地的選項，當局亦應小心處理農地等其他天然資源，因為我們 要尊重大自然。

因為我們不能犧牲郊野公園的重要生態和生物。 希望土地供應小組聆聽民意，促請政府改善規劃，令市民真正安居樂業。 順祝 生活愉快！

Vinicius 謹啟

☐ Urgent ☐ Return receipt ☐ Sign ☐ Encrypt ☐ Mark Subject Restricted ☐ Expand personal&public groups



Mr liang 對土地供應選項及相關議題的意見

to: tfls@devb.gov.hk

03/08/2018 17:00

致土地供應專責小組：

就 貴小組針對香港未來土地供應的公眾諮詢，本人謹此表達以下意見：

- 政府應優先發展棕地，有研究已經指出，香港的棕地及粉嶺高爾夫球場等已經足以應付香港未來的房屋需求；

- 郊野公園及其邊陲地帶以及填海都不應該成為土地供應的選項（不論是短期、中長期或概念性選項），其他的自然土地資源（如農地）亦應謹慎看待。因為這些選項都會為香港的生態環境和天然資源帶來不能逆轉的破壞。

- 請特區政府勇謀兼備，處理新界存積已久的土地規劃不公問題。

本人期望土地供應專責小組能將本人意見進一步反映予政府相關部門，讓香港能真正 落實可持續和以人與生態為本的發展規劃。

順祝 台安！

Mr liang 謹啟

☐ Urgent ☐ Return receipt ☐ Sign ☐ Encrypt ☐ Mark Subject Restricted ☐ Expand personal&public groups



lee bryan 對土地供應選項及相關議題的意見

to: tfls@devb.gov.hk

03/08/2018 16:55

致土地供應專責小組：

就 貴小組針對香港未來土地供應的公眾諮詢，本人謹此表達以下意見：

- 政府應優先發展棕地，有研究已經指出，香港的棕地及粉嶺高爾夫球場等已經足以應付香港未來的房屋需求；

- 郊野公園及其邊陲地帶以及填海都不應該成為土地供應的選項（不論是短期、中長期或概念性選項），其他的自然土地資源（如農地）亦應謹慎看待。因為這些選項都會為香港的生態環境和天然資源帶來不能逆轉的破壞。

- 請特區政府勇謀兼備，處理新界存積已久的土地規劃不公問題。

本人期望土地供應專責小組能將本人意見進一步反映予政府相關部門，讓香港能真正 落實可持續和以人與生態為本的發展規劃。

順祝 台安！

lee bryan 謹啟



☐ Urgent ☒ Return receipt ☐ Sign ☐ Encrypt ☐ Mark Subject Restricted ☐ Expand personal&public groups



**Shirley 對土地供應選項及相關議題的意見**

to: tfls@devb.gov.hk

03/08/2018 16:53

致土地供應專責小組：

就 貴小組針對香港未來土地供應的公眾諮詢，本人謹此表達以下意見：

- 政府應優先發展棕地，有研究已經指出，香港的棕地及粉嶺高爾夫球場等已經足以應付香港未來的房屋需求；

- 郊野公園及其邊陲地帶以及填海都不應該成為土地供應的選項（不論是短期、中長期或概念性選項），其他的自然土地資源（如農地）亦應謹慎看待。因為這些選項都會為香港的生態環境和天然資源帶來不能逆轉的破壞。

- 請特區政府勇謀兼備，處理新界存積已久的土地規劃不公問題。

本人期望土地供應專責小組能將本人意見進一步反映予政府相關部門，讓香港能真正 落實可持續和以人與生態為本的發展規劃。

順祝 台安！

Shirley 謹啟

☐ Urgent ☒ Return receipt ☐ Sign ☐ Encrypt ☐ Mark Subject Restricted ☐ Expand personal&public groups



**kwok** 對土地供應選項及相關議題的意見

to: tfls@devb.gov.hk

03/08/2018 16:51

致土地供應專責小組：

就 貴小組針對香港未來土地供應的公眾諮詢，本人謹此表達以下意見：

- 政府應優先發展棕地，有研究已經指出，香港的棕地及粉嶺高爾夫球場等已經足以應付香港未來的房屋需求；

- 郊野公園及其邊陲地帶以及填海都不應該成為土地供應的選項（不論是短期、中長期或概念性選項），其他的自然土地資源（如農地）亦應謹慎看待。因為這些選項都會為香港的生態環境和天然資源帶來不能逆轉的破壞。

- 請特區政府勇謀兼備，處理新界存積已久的土地規劃不公問題。

本人期望土地供應專責小組能將本人意見進一步反映予政府相關部門，讓香港能真正 落實可持續和以人與生態為本的發展規劃。

順祝 台安！

kwok 謹啟

☐ Urgent ☒ Return receipt ☐ Sign ☐ Encrypt ☐ Mark Subject Restricted ☐ Expand personal&public groups



**Pangtingt** 對土地供應選項及相關議題的意見

to: tfls@devb.gov.hk

03/08/2018 16:47

致土地供應專責小組：

就 貴小組針對香港未來土地供應的公眾諮詢，本人謹此表達以下意見：

- 政府應優先發展棕地，有研究已經指出，香港的棕地及粉嶺高爾夫球場等已經足以應付香港未來的房屋需求；

- 郊野公園及其邊陲地帶以及填海都不應該成為土地供應的選項（不論是短期、中長期或概念性選項），其他的自然土地資源（如農地）亦應謹慎看待。因為這些選項都會為香港的生態環境和天然資源帶來不能逆轉的破壞。

- 請特區政府勇謀兼備，處理新界存積已久的土地規劃不公問題。

本人期望土地供應專責小組能將本人意見進一步反映予政府相關部門，讓香港能真正 落實可持續和以人與生態為本的發展規劃。

順祝 台安！

Pangtingt 謹啟

☐ Urgent ☒ Return receipt ☐ Sign ☐ Encrypt ☐ Mark Subject Restricted ☐ Expand personal&public groups



**tangyeo 對土地供應選項及相關議題的意見**

to: tfls@devb.gov.hk

03/08/2018 16:45

致土地供應專責小組：

就 貴小組針對香港未來土地供應的公眾諮詢，本人謹此表達以下意見：

- 政府應優先發展棕地，有研究已經指出，香港的棕地及粉嶺高爾夫球場等已經足以應付香港未來的房屋需求；

- 郊野公園及其邊陲地帶以及填海都不應該成為土地供應的選項（不論是短期、中長期或概念性選項），其他的自然土地資源（如農地）亦應謹慎看待。因為這些選項都會為香港的生態環境和天然資源帶來不能逆轉的破壞。

- 請特區政府勇謀兼備，處理新界存積已久的土地規劃不公問題。

本人期望土地供應專責小組能將本人意見進一步反映予政府相關部門，讓香港能真正 落實可持續和以人與生態為本的發展規劃。

順祝 台安！

tangyeo 謹啟

☐ Urgent ☒ Return receipt ☐ Sign ☐ Encrypt ☐ Mark Subject Restricted ☐ Expand personal&public groups



**Emily 對土地供應選項及相關議題的意見**

to: tfls@devb.gov.hk

03/08/2018 16:41

致土地供應專責小組：

就 貴小組針對香港未來土地供應的公眾諮詢，本人謹此表達以下意見：

- 政府應優先發展棕地，有研究已經指出，香港的棕地及粉嶺高爾夫球場等已經足以應付香港未來的房屋需求；

- 郊野公園及其邊陲地帶以及填海都不應該成為土地供應的選項（不論是短期、中長期或概念性選項），其他的自然土地資源（如農地）亦應謹慎看待。因為這些選項都會為香港的生態環境和天然資源帶來不能逆轉的破壞。

- 請特區政府勇謀兼備，處理新界存積已久的土地規劃不公問題。

本人期望土地供應專責小組能將本人意見進一步反映予政府相關部門，讓香港能真正 落實可持續和以人與生態為本的發展規劃。

順祝 台安！

Emily 謹啟

☐ Urgent ☒ Return receipt ☐ Sign ☐ Encrypt ☐ Mark Subject Restricted ☐ Expand personal&public groups



**Lui Pui** 對土地供應選項及相關議題的意見

to: tfls@devb.gov.hk

03/08/2018 16:41

致土地供應專責小組：

就 貴小組針對香港未來土地供應的公眾諮詢，本人謹此表達以下意見：

- 政府應優先發展棕地，有研究已經指出，香港的棕地及粉嶺高爾夫球場等已經足以應付香港未來的房屋需求；

- 郊野公園及其邊陲地帶以及填海都不應該成為土地供應的選項（不論是短期、中長期或概念性選項），其他的自然土地資源（如農地）亦應謹慎看待。因為這些選項都會為香港的生態環境和天然資源帶來不能逆轉的破壞。

- 請特區政府勇謀兼備，處理新界存積已久的土地規劃不公問題。

本人期望土地供應專責小組能將本人意見進一步反映予政府相關部門，讓香港能真正落實可持續和以人與生態為本的發展規劃。

順祝 台安！

Lui Pui 謹啟

☐ Urgent ☐ Return receipt ☐ Sign ☐ Encrypt ☐ Mark Subject Restricted ☐ Expand personal&public groups



**So 對土地供應選項及相關議題的意見**

to: tfls@devb.gov.hk

03/08/2018 16:39

致土地供應專責小組：

就 貴小組針對香港未來土地供應的公眾諮詢，本人謹此表達以下意見：

- 政府應優先發展棕地，有研究已經指出，香港的棕地及粉嶺高爾夫球場等已經足以應付香港未來的房屋需求；

- 郊野公園及其邊陲地帶以及填海都不應該成為土地供應的選項（不論是短期、中長期或概念性選項），其他的自然土地資源（如農地）亦應謹慎看待。因為這些選項都會為香港的生態環境和天然資源帶來不能逆轉的破壞。

- 請特區政府勇謀兼備，處理新界存積已久的土地規劃不公問題。

本人期望土地供應專責小組能將本人意見進一步反映予政府相關部門，讓香港能真正 落實可持續和以人與生態為本的發展規劃。

順祝 台安！

So 謹啟

☐ Urgent ☒ Return receipt ☐ Sign ☐ Encrypt ☐ Mark Subject Restricted ☐ Expand personal&public groups



**chiu yuching** 對土地供應選項及相關議題的意見

to: tfls@devb.gov.hk

03/08/2018 16:29

致土地供應專責小組：

就 貴小組針對香港未來土地供應的公眾諮詢，本人謹此表達以下意見：

- 政府應優先發展棕地，有研究已經指出，香港的棕地及粉嶺高爾夫球場等已經足以應付香港未來的房屋需求；

- 郊野公園及其邊陲地帶以及填海都不應該成為土地供應的選項（不論是短期、中長期或概念性選項），其他的自然土地資源（如農地）亦應謹慎看待。因為這些選項都會為香港的生態環境和天然資源帶來不能逆轉的破壞。

- 請特區政府勇謀兼備，處理新界存積已久的土地規劃不公問題。

本人期望土地供應專責小組能將本人意見進一步反映予政府相關部門，讓香港能真正 落實可持續和以人與生態為本的發展規劃。

順祝 台安！

chiu yuching 謹啟



☐ Urgent ☒ Return receipt ☐ Sign ☐ Encrypt ☐ Mark Subject Restricted ☐ Expand personal&public groups



**chrystal 對土地供應選項及相關議題的意見**

to: tfls@devb.gov.hk

03/08/2018 16:27

致土地供應專責小組：

就 貴小組針對香港未來土地供應的公眾諮詢，本人謹此表達以下意見：

- 政府應優先發展棕地，有研究已經指出，香港的棕地及粉嶺高爾夫球場等已經足以應付香港未來的房屋需求；

- 郊野公園及其邊陲地帶以及填海都不應該成為土地供應的選項（不論是短期、中長期或概念性選項），其他的自然土地資源（如農地）亦應謹慎看待。因為這些選項都會為香港的生態環境和天然資源帶來不能逆轉的破壞。

- 請特區政府勇謀兼備，處理新界存積已久的土地規劃不公問題。

本人期望土地供應專責小組能將本人意見進一步反映予政府相關部門，讓香港能真正 落實可持續和以人與生態為本的發展規劃。

順祝 台安！

chrystal 謹啟

☐ Urgent ☒ Return receipt ☐ Sign ☐ Encrypt ☐ Mark Subject Restricted ☐ Expand personal&public groups



**Shih hei mei 對土地供應選項及相關議題的意見**

to: tfls@devb.gov.hk

03/08/2018 16:25

致土地供應專責小組：

就 貴小組針對香港未來土地供應的公眾諮詢，本人謹此表達以下意見：

- 政府應優先發展棕地，有研究已經指出，香港的棕地及粉嶺高爾夫球場等已經足以應付香港未來的房屋需求；

- 郊野公園及其邊陲地帶以及填海都不應該成為土地供應的選項（不論是短期、中長期或概念性選項），其他的自然土地資源（如農地）亦應謹慎看待。因為這些選項都會為香港的生態環境和天然資源帶來不能逆轉的破壞。

- 請特區政府勇謀兼備，處理新界存積已久的土地規劃不公問題。

本人期望土地供應專責小組能將本人意見進一步反映予政府相關部門，讓香港能真正 落實可持續和以人與生態為本的發展規劃。

順祝 台安！

Shih hei mei 謹啟

☐ Urgent ☒ Return receipt ☐ Sign ☐ Encrypt ☐ Mark Subject Restricted ☐ Expand personal&public groups



**Ting Yu Yin** 對土地供應選項及相關議題的意見

to: tfls@devb.gov.hk

03/08/2018 16:25

致土地供應專責小組：

就 貴小組針對香港未來土地供應的公眾諮詢，本人謹此表達以下意見：

- 政府應優先發展棕地，有研究已經指出，香港的棕地及粉嶺高爾夫球場等已經足以應付香港未來的房屋需求；

- 郊野公園及其邊陲地帶以及填海都不應該成為土地供應的選項（不論是短期、中長期或概念性選項），其他的自然土地資源（如農地）亦應謹慎看待。因為這些選項都會為香港的生態環境和天然資源帶來不能逆轉的破壞。

- 請特區政府勇謀兼備，處理新界存積已久的土地規劃不公問題。

本人期望土地供應專責小組能將本人意見進一步反映予政府相關部門，讓香港能真正 落實可持續和以人與生態為本的發展規劃。

順祝 台安！

Ting Yu Yin 謹啟

☐ Urgent ☒ Return receipt ☐ Sign ☐ Encrypt ☐ Mark Subject Restricted ☐ Expand personal&public groups



**Yu wai ching 對土地供應選項及相關議題的意見**

to: tfls@devb.gov.hk

03/08/2018 16:07

致土地供應專責小組：

就 貴小組針對香港未來土地供應的公眾諮詢，本人謹此表達以下意見：

- 政府應優先發展棕地，有研究已經指出，香港的棕地及粉嶺高爾夫球場等已經足以應付香港未來的房屋需求；

- 郊野公園及其邊陲地帶以及填海都不應該成為土地供應的選項（不論是短期、中長期或概念性選項），其他的自然土地資源（如農地）亦應謹慎看待。因為這些選項都會為香港的生態環境和天然資源帶來不能逆轉的破壞。

- 請特區政府勇謀兼備，處理新界存積已久的土地規劃不公問題。

本人期望土地供應專責小組能將本人意見進一步反映予政府相關部門，讓香港能真正 落實可持續和以人與生態為本的發展規劃。

順祝 台安！

Yu wai ching 謹啟

☐ Urgent ☒ Return receipt ☐ Sign ☐ Encrypt ☐ Mark Subject Restricted ☐ Expand personal&public groups



**Tenson** 對土地供應選項及相關議題的意見

to: tfls@devb.gov.hk

03/08/2018 16:05

致土地供應專責小組：

就 貴小組針對香港未來土地供應的公眾諮詢，本人謹此表達以下意見：

- 政府應優先發展棕地，有研究已經指出，香港的棕地及粉嶺高爾夫球場等已經足以應付香港未來的房屋需求；

- 郊野公園及其邊陲地帶以及填海都不應該成為土地供應的選項（不論是短期、中長期或概念性選項），其他的自然土地資源（如農地）亦應謹慎看待。因為這些選項都會為香港的生態環境和天然資源帶來不能逆轉的破壞。

- 請特區政府勇謀兼備，處理新界存積已久的土地規劃不公問題。

本人期望土地供應專責小組能將本人意見進一步反映予政府相關部門，讓香港能真正 落實可持續和以人與生態為本的發展規劃。

順祝 台安！

Tenson 謹啟

☐ Urgent ☒ Return receipt ☐ Sign ☐ Encrypt ☐ Mark Subject Restricted ☐ Expand personal&public groups



**Karlie Chan** 對土地供應選項及相關議題的意見

to: tfls@devb.gov.hk

03/08/2018 15:59

致土地供應專責小組：

就 貴小組針對香港未來土地供應的公眾諮詢，本人謹此表達以下意見：

- 政府應優先發展棕地，有研究已經指出，香港的棕地及粉嶺高爾夫球場等已經足以應付香港未來的房屋需求；

- 郊野公園及其邊陲地帶以及填海都不應該成為土地供應的選項（不論是短期、中長期或概念性選項），其他的自然土地資源（如農地）亦應謹慎看待。因為這些選項都會為香港的生態環境和天然資源帶來不能逆轉的破壞。

- 請特區政府勇謀兼備，處理新界存積已久的土地規劃不公問題。

本人期望土地供應專責小組能將本人意見進一步反映予政府相關部門，讓香港能真正落實可持續和以人與生態為本的發展規劃。

順祝 台安！

Karlie Chan 謹啟

☐ Urgent ☐ Return receipt ☐ Sign ☐ Encrypt ☐ Mark Subject Restricted ☐ Expand personal&public groups



T 對土地供應選項及相關議題的意見

to: tfls@devb.gov.hk

03/08/2018 15:55

致土地供應專責小組：

就 貴小組針對香港未來土地供應的公眾諮詢，本人謹此表達以下意見：

- 政府應優先發展棕地，有研究已經指出，香港的棕地及粉嶺高爾夫球場等已經足以應付香港未來的房屋需求；

- 郊野公園及其邊陲地帶以及填海都不應該成為土地供應的選項（不論是短期、中長期或概念性選項），其他的自然土地資源（如農地）亦應謹慎看待。因為這些選項都會為香港的生態環境和天然資源帶來不能逆轉的破壞。

- 請特區政府勇謀兼備，處理新界存積已久的土地規劃不公問題。

本人期望土地供應專責小組能將本人意見進一步反映予政府相關部門，讓香港能真正 落實可持續和以人與生態為本的發展規劃。

順祝 台安！

T 謹啟

☐ Urgent ☒ Return receipt ☐ Sign ☐ Encrypt ☐ Mark Subject Restricted ☐ Expand personal&public groups



**Teresa Chan** 對土地供應選項及相關議題的意見

to: tfls@devb.gov.hk

03/08/2018 15:54

致土地供應專責小組：

就 貴小組針對香港未來土地供應的公眾諮詢，本人謹此表達以下意見：

- 政府應優先發展棕地，有研究已經指出，香港的棕地及粉嶺高爾夫球場等已經足以應付香港未來的房屋需求；

- 郊野公園及其邊陲地帶以及填海都不應該成為土地供應的選項（不論是短期、中長期或概念性選項），其他的自然土地資源（如農地）亦應謹慎看待。因為這些選項都會為香港的生態環境和天然資源帶來不能逆轉的破壞。

- 請特區政府勇謀兼備，處理新界存積已久的土地規劃不公問題。

本人期望土地供應專責小組能將本人意見進一步反映予政府相關部門，讓香港能真正 落實可持續和以人與生態為本的發展規劃。

順祝 台安！

Teresa Chan 謹啟



☐ Urgent ☒ Return receipt ☐ Sign ☐ Encrypt ☐ Mark Subject Restricted ☐ Expand personal&public groups



**YKK 對土地供應選項及相關議題的意見**

to: tfls@devb.gov.hk

03/08/2018 15:37

善用棕土，不應發展郊野公園邊陲地帶和填海

就 貴小組針對香港未來土地供應的公眾諮詢，本人謹此表達以下意見：

政府應先用好棕地資源，及私人遊樂場地契約用地，因為粉嶺高爾夫球場和棕地等已經足以應付香港未來的房屋需求。

因為政府應糾正棕地零亂擴散的現象，好好規劃。

郊野公園邊陲地帶（包括兩個試點和其他邊陲地帶），及在維港以外近岸及東大嶼填海，不能被視為增加土地的選項，當局亦應小心處理農地等其他天然資源，因為我們要尊重大自然。

這是因為大自然也是市民優質生活的重要元素，必須保護。 請黃

遠輝先生為香港下一代著想，不要開發郊野公園邊陲地帶。 謝謝！

YKK 謹啟

☐ Urgent ☒ Return receipt ☐ Sign ☐ Encrypt ☐ Mark Subject Restricted ☐ Expand personal&public groups



**Wong chi sin 對土地供應選項及相關議題的意見**

██████ to: tfls@devb.gov.hk

03/08/2018 15:35

郊野公園邊陲地帶和填海都不應成為發展和土地供應的選項

就 貴小組針對香港未來土地供應的公眾諮詢，本人謹此表達以下意見： 當局須優先利用棕地，還有私人遊樂場地契約用地，這將提升香港土地的使用效率。 因為發展棕地是大勢所趨，最能回應市民上樓的需求。

政府必須停止研究發展郊野公園邊陲地帶兩個試點及其他邊陲地帶，亦不應考慮兩個 涉及維港以外填海的中長期土地選項，農地發展亦須小心看待，因為郊野公園是香港 市民難得的叫氣地方。

因為我們不能犧牲郊野公園的重要生態和生物。 請土供組回應香港人的訴求，優先發展粉嶺高球場，解決基層上樓問題。 謝謝！

Wong chi sin 謹啟

☐ Urgent ☐ Return receipt ☐ Sign ☐ Encrypt ☐ Mark Subject Restricted ☐ Expand personal&public groups



**Luzy 對土地供應選項及相關議題的意見**

to: tfls@devb.gov.hk

03/08/2018 15:31

郊野公園邊陲地帶和填海都不應成為發展和土地供應的選項

就 貴小組針對香港未來土地供應的公眾諮詢，本人謹此表達以下意見：

政府必須優先使用棕地和私人遊樂場地契約用地，有研究已經指出，香港的棕地及粉嶺高爾夫球場等已經足以應付香港未來的房屋需求。

因為粉嶺高爾夫球場和棕地等已經足以應付香港未來的房屋需求。

郊野公園邊陲地帶（包括兩個試點和其他邊陲地帶），及在維港以外近岸及東大嶼填海，不能被視為增加土地的選項，當局亦應小心處理農地等其他天然資源，因為我們要尊重大自然。

因為郊野公園是香港市民難得的叫氣地方。衷心希望土地供應小組接納意見，要求政府改善規劃，保護珍貴的自然環境。謝謝！

Luzy 謹啟

☐ Urgent ☒ Return receipt ☐ Sign ☐ Encrypt ☐ Mark Subject Restricted ☐ Expand personal&public groups



關詠潼對土地供應選項及相關議題的意見

to: tfls@devb.gov.hk

03/08/2018 15:25

土地供應的選項不應破壞自然和郊野，包括填海和郊野公園邊陲地帶

就 貴小組針對香港未來土地供應的公眾諮詢，本人謹此表達以下意見： 當局須優先利用棕地，還有私人遊樂場地契約用地，這將提升香港土地的使用效率。 釋放現有的土地資源。

政府不應發展郊野公園兩個試點作為中長期選項，不應研究郊野公園邊陲地帶其他地點，亦不應考慮在維港以外填海，因為填海將破壞海洋生態。

因為我們要尊重大自然。 希望土地供應小組聆聽民意，促請政府改善規劃，

令市民真正安居樂業。 順祝 台安！

關詠潼謹啟

☐ Urgent ☒ Return receipt ☐ Sign ☐ Encrypt ☐ Mark Subject Restricted ☐ Expand personal&public groups



**Chung Yat Ge** 對土地供應選項及相關議題的意見

██████ to: tfls@devb.gov.hk

03/08/2018 15:19

土地供應的選項不應包括填海和郊野公園邊陲地帶

就 貴小組針對香港未來土地供應的公眾諮詢，本人謹此表達以下意見： 當局須優先利用棕地，還有私人遊樂場地契約用地，這將提升香港土地的使用效率。 此舉有助改善新界的環境及令土地用得更有效率。

當局不應研究在郊野公園邊陲地帶（包括兩個試點和其他邊陲地帶）興建房屋，也不 應考慮在維港以外近岸和東大嶼填海，其他天然資源（例如農地）亦要謹慎看待，因 為我們不能犧牲郊野公園的重要生態和生物。

這是因為自然環境對市民亦十分重要，而政府可選擇其他土地供應選項（棕地，私人遊樂場地契約用地等）。

本人希望土地供應專責小組虛心接受市民的意見，無須開發郊野公園邊陲地帶。

順祝 生活愉快！

Chung Yat Ge 謹啟

☐ Urgent ☐ Return receipt ☐ Sign ☐ Encrypt ☐ Mark Subject Restricted ☐ Expand personal&public groups



**Lwk 對土地供應選項及相關議題的意見**

to: tfls@devb.gov.hk

03/08/2018 14:06

政府必須停止研究發展郊野公園邊陲地帶

就 貴小組針對香港未來土地供應的公眾諮詢，本人謹此表達以下意見：

政府應先用好棕地資源，及私人遊樂場地契約用地，因為粉嶺高爾夫球場和棕地等已經足以應付香港未來的房屋需求。

因為棕地可以快速解決公營房屋需求。

當局不應研究在郊野公園邊陲地帶（包括兩個試點和其他邊陲地帶）興建房屋，也不應考慮在維港以外近岸和東大嶼填海，其他天然資源（例如農地）亦要謹慎看待，因為我們不能犧牲郊野公園的重要生態和生物。

因為郊野公園就是郊野公園，沒有所謂邊陲地帶。 請黃遠輝先生

為香港下一代著想，不要開發郊野公園邊陲地帶。 萬分感謝！

Lwk 謹啟

☐ Urgent ☐ Return receipt ☐ Sign ☐ Encrypt ☐ Mark Subject Restricted ☐ Expand personal&public groups



**Cyrus Huang** 對土地供應選項及相關議題的意見

to: tfls@devb.gov.hk

03/08/2018 14:02

請停止研究開發郊野公園邊陲地帶

就 貴小組針對香港未來土地供應的公眾諮詢，本人謹此表達以下意見： 當局必須首先善用棕地，及私人遊樂場地契約用地，釋放現有的土地資源。 因為棕地可以快速解決公營房屋需求。

政府必須停止研究發展郊野公園邊陲地帶兩個試點及其他邊陲地帶，亦不應考慮兩個 涉及維港以外填海的中長期土地選項，農地發展亦須小心看待，因為郊野公園是香港 市民難得的叫氣地方。

因為郊野公園是香港市民難得的叫氣地方。 本人希望土地供應小組向

政府反映本人意見，保護香港的自然環境。 順祝 國泰民安！

Cyrus Huang 謹啟

☐ Urgent ☒ Return receipt ☐ Sign ☐ Encrypt ☐ Mark Subject Restricted ☐ Expand personal&public groups



**Chan Wai ling** 對土地供應選項及相關議題的意見

██████ to: tfls@devb.gov.hk

03/08/2018 13:47

愛護自然，不應發展郊野公園邊陲地帶

就 貴小組針對香港未來土地供應的公眾諮詢，本人謹此表達以下意見：

政府應先用好棕地資源，及私人遊樂場地契約用地，因為粉嶺高爾夫球場和棕地等已經足以應付香港未來的房屋需求。

這將提升香港土地的使用效率。

政府不應發展郊野公園兩個試點作為中長期選項，不應研究郊野公園邊陲地帶其他地點，亦不應考慮在維港以外填海，因為填海將破壞海洋生態。

因為郊野公園就是郊野公園，沒有所謂邊陲地帶。衷心希望土地供應小組接納意見，要求政府改善規劃，保護珍貴的自然環境。 萬分感謝！

Chan Wai ling 謹啟



☐ Urgent ☒ Return receipt ☐ Sign ☐ Encrypt ☐ Mark Subject Restricted ☐ Expand personal&public groups



**annette** 對土地供應選項及相關議題的意見

to: tfls@devb.gov.hk

03/08/2018 13:43

致土地供應專責小組：

就 貴小組針對香港未來土地供應的公眾諮詢，本人謹此表達以下意見：

- 政府應優先發展棕地，有研究已經指出，香港的棕地及粉嶺高爾夫球場等已經足以應付香港未來的房屋需求；

- 郊野公園及其邊陲地帶以及填海都不應該成為土地供應的選項（不論是短期、中長期或概念性選項），其他的自然土地資源（如農地）亦應謹慎看待。因為這些選項都會為香港的生態環境和天然資源帶來不能逆轉的破壞。

- 請特區政府勇謀兼備，處理新界存積已久的土地規劃不公問題。

本人期望土地供應專責小組能將本人意見進一步反映予政府相關部門，讓香港能真正 落實可持續和以人與生態為本的發展規劃。

順祝 台安！

annette 謹啟

☐ Urgent ☒ Return receipt ☐ Sign ☐ Encrypt ☐ Mark Subject Restricted ☐ Expand personal&public groups



**Karina** 對土地供應選項及相關議題的意見

to: tfls@devb.gov.hk

03/08/2018 13:42

致土地供應專責小組：

就 貴小組針對香港未來土地供應的公眾諮詢，本人謹此表達以下意見：

- 政府應優先發展棕地，有研究已經指出，香港的棕地及粉嶺高爾夫球場等已經足以應付香港未來的房屋需求；

- 郊野公園及其邊陲地帶以及填海都不應該成為土地供應的選項（不論是短期、中長期或概念性選項），其他的自然土地資源（如農地）亦應謹慎看待。因為這些選項都會為香港的生態環境和天然資源帶來不能逆轉的破壞。

- 請特區政府勇謀兼備，處理新界存積已久的土地規劃不公問題。

本人期望土地供應專責小組能將本人意見進一步反映予政府相關部門，讓香港能真正 落實可持續和以人與生態為本的發展規劃。

順祝 台安！

Karina 謹啟

☐ Urgent ☒ Return receipt ☐ Sign ☐ Encrypt ☐ Mark Subject Restricted ☐ Expand personal&public groups



**sue 對土地供應選項及相關議題的意見**

to: tfls@devb.gov.hk

03/08/2018 13:41

致土地供應專責小組：

就 貴小組針對香港未來土地供應的公眾諮詢，本人謹此表達以下意見：

- 政府應優先發展棕地，有研究已經指出，香港的棕地及粉嶺高爾夫球場等已經足以應付香港未來的房屋需求；

- 郊野公園及其邊陲地帶以及填海都不應該成為土地供應的選項（不論是短期、中長期或概念性選項），其他的自然土地資源（如農地）亦應謹慎看待。因為這些選項都會為香港的生態環境和天然資源帶來不能逆轉的破壞。

- 請特區政府勇謀兼備，處理新界存積已久的土地規劃不公問題。

本人期望土地供應專責小組能將本人意見進一步反映予政府相關部門，讓香港能真正落實可持續和以人與生態為本的發展規劃。

順祝 台安！

sue 謹啟

☐ Urgent ☐ Return receipt ☐ Sign ☐ Encrypt ☐ Mark Subject Restricted ☐ Expand personal&public groups



**Hilda Wong** 對土地供應選項及相關議題的意見

to: tfls@devb.gov.hk

03/08/2018 13:37

土地供應的選項不應包括郊野公園邊陲地帶和填海

就 貴小組針對香港未來土地供應的公眾諮詢，本人謹此表達以下意見： 當局須優先利用棕地，還有私人遊樂場地契約用地，這將提升香港土地的使用效率。 因為政府應糾正棕地零亂擴散的現象，好好規劃。

當局不應研究在郊野公園邊陲地帶（包括兩個試點和其他邊陲地帶）興建房屋，也不 應考慮在維港以外近岸和東大嶼填海，其他天然資源（例如農地）亦要謹慎看待，因 為我們不能犧牲郊野公園的重要生態和生物。

這是因為大自然也是市民優質生活的重要元素，必須保護。 衷心希望土地供應小組接納意見，要求政府改善規劃，保護珍貴的自然環境。 順祝 國泰民安！

Hilda Wong 謹啟

☐ Urgent ☒ Return receipt ☐ Sign ☐ Encrypt ☐ Mark Subject Restricted ☐ Expand personal&public groups



**shallianha** 對土地供應選項及相關議題的意見

to: tfls@devb.gov.hk

03/08/2018 13:37

致土地供應專責小組：

就 貴小組針對香港未來土地供應的公眾諮詢，本人謹此表達以下意見：

- 政府應優先發展棕地，有研究已經指出，香港的棕地及粉嶺高爾夫球場等已經足以應付香港未來的房屋需求；

- 郊野公園及其邊陲地帶以及填海都不應該成為土地供應的選項（不論是短期、中長期或概念性選項），其他的自然土地資源（如農地）亦應謹慎看待。因為這些選項都會為香港的生態環境和天然資源帶來不能逆轉的破壞。

- 請特區政府勇謀兼備，處理新界存積已久的土地規劃不公問題。

本人期望土地供應專責小組能將本人意見進一步反映予政府相關部門，讓香港能真正 落實可持續和以人與生態為本的發展規劃。

順祝 台安！

shallianha 謹啟

☐ Urgent ☒ Return receipt ☐ Sign ☐ Encrypt ☐ Mark Subject Restricted ☐ Expand personal&public groups



**Lin ka tsung** 對土地供應選項及相關議題的意見

to: tfls@devb.gov.hk

03/08/2018 13:33

致土地供應專責小組：

就 貴小組針對香港未來土地供應的公眾諮詢，本人謹此表達以下意見：

- 政府應優先發展棕地，有研究已經指出，香港的棕地及粉嶺高爾夫球場等已經足以應付香港未來的房屋需求；

- 郊野公園及其邊陲地帶以及填海都不應該成為土地供應的選項（不論是短期、中長期或概念性選項），其他的自然土地資源（如農地）亦應謹慎看待。因為這些選項都會為香港的生態環境和天然資源帶來不能逆轉的破壞。

- 請特區政府勇謀兼備，處理新界存積已久的土地規劃不公問題。

本人期望土地供應專責小組能將本人意見進一步反映予政府相關部門，讓香港能真正 落實可持續和以人與生態為本的發展規劃。

順祝 台安！

Lin ka tsung 謹啟

☐ Urgent ☒ Return receipt ☐ Sign ☐ Encrypt ☐ Mark Subject Restricted ☐ Expand personal&public groups



**Scarlet Lau** 對土地供應選項及相關議題的意見

to: tfls@devb.gov.hk

03/08/2018 13:31

致土地供應專責小組：

就 貴小組針對香港未來土地供應的公眾諮詢，本人謹此表達以下意見：

- 政府應優先發展棕地，有研究已經指出，香港的棕地及粉嶺高爾夫球場等已經足以應付香港未來的房屋需求；

- 郊野公園及其邊陲地帶以及填海都不應該成為土地供應的選項（不論是短期、中長期或概念性選項），其他的自然土地資源（如農地）亦應謹慎看待。因為這些選項都會為香港的生態環境和天然資源帶來不能逆轉的破壞。

- 請特區政府勇謀兼備，處理新界存積已久的土地規劃不公問題。

本人期望土地供應專責小組能將本人意見進一步反映予政府相關部門，讓香港能真正 落實可持續和以人與生態為本的發展規劃。

順祝 台安！

Scarlet Lau 謹啟

☐ Urgent ☒ Return receipt ☐ Sign ☐ Encrypt ☐ Mark Subject Restricted ☐ Expand personal&public groups



**Carmen 對土地供應選項及相關議題的意見**

to: tfls@devb.gov.hk

03/08/2018 13:31

優先發展棕地，無須發展郊野公園邊陲地帶

就 貴小組針對香港未來土地供應的公眾諮詢，本人謹此表達以下意見： 棕地和私人遊樂場地契約用地，必須被選為優先選項，這將有助釋放土地資源。 因為粉嶺高爾夫球場和棕地等已經足以應付香港未來的房屋需求。

政府必須停止研究發展郊野公園邊陲地帶兩個試點及其他邊陲地帶，亦不應考慮兩個 涉及維港以外填海的中長期土地選項，農地發展亦須小心看待，因為郊野公園是香港 市民難得的叫氣地方。

因為郊野公園就是郊野公園，沒有所謂邊陲地帶。 本人期望土地供應專責小組能真的能保護我們的環境，也能讓市民安居樂業。 敬祝安好！

Carmen 謹啟



☐ Urgent ☒ Return receipt ☐ Sign ☐ Encrypt ☐ Mark Subject Restricted ☐ Expand personal&public groups



**Tsang Yat Ming** 對土地供應選項及相關議題的意見

to: tfls@devb.gov.hk

03/08/2018 13:25

致土地供應專責小組：

就 貴小組針對香港未來土地供應的公眾諮詢，本人謹此表達以下意見：

- 政府應優先發展棕地，有研究已經指出，香港的棕地及粉嶺高爾夫球場等已經足以應付香港未來的房屋需求；

- 郊野公園及其邊陲地帶以及填海都不應該成為土地供應的選項（不論是短期、中長期或概念性選項），其他的自然土地資源（如農地）亦應謹慎看待。因為這些選項都會為香港的生態環境和天然資源帶來不能逆轉的破壞。

- 請特區政府勇謀兼備，處理新界存積已久的土地規劃不公問題。

本人期望土地供應專責小組能將本人意見進一步反映予政府相關部門，讓香港能真正 落實可持續和以人與生態為本的發展規劃。

順祝 台安！

Tsang Yat Ming 謹啟

☐ Urgent ☐ Return receipt ☐ Sign ☐ Encrypt ☐ Mark Subject Restricted ☐ Expand personal&public groups



林芸妯對土地供應選項及相關議題的意見

to: tfls@devb.gov.hk

03/08/2018 13:23

土地供應的選項不應包括填海和郊野公園邊陲地帶

就 貴小組針對香港未來土地供應的公眾諮詢，本人謹此表達以下意見：

政府必須優先使用棕地和私人遊樂場地契約用地，有研究已經指出，香港的棕地及粉嶺高爾夫球場等已經足以應付香港未來的房屋需求。

因為政府應糾正棕地零亂擴散的現象，好好規劃。

郊野公園邊陲地帶（包括兩個試點和其他邊陲地帶），及在維港以外近岸及東大嶼填海，不能被視為增加土地的選項，當局亦應小心處理農地等其他天然資源，因為我們要尊重大自然。

因為我們不能犧牲郊野公園的重要生態和生物。 請黃遠輝先生為

香港下一代著想，不要開發郊野公園邊陲地帶。 謝謝！

林芸妯謹啟

☐ Urgent ☒ Return receipt ☐ Sign ☐ Encrypt ☐ Mark Subject Restricted ☐ Expand personal&public groups



**Ms Auyeung** 對土地供應選項及相關議題的意見

to: tfls@devb.gov.hk

03/08/2018 13:19

致土地供應專責小組：

就 貴小組針對香港未來土地供應的公眾諮詢，本人謹此表達以下意見：

- 政府應優先發展棕地，有研究已經指出，香港的棕地及粉嶺高爾夫球場等已經足以應付香港未來的房屋需求；

- 郊野公園及其邊陲地帶以及填海都不應該成為土地供應的選項（不論是短期、中長期或概念性選項），其他的自然土地資源（如農地）亦應謹慎看待。因為這些選項都會為香港的生態環境和天然資源帶來不能逆轉的破壞。

- 請特區政府勇謀兼備，處理新界存積已久的土地規劃不公問題。

本人期望土地供應專責小組能將本人意見進一步反映予政府相關部門，讓香港能真正 落實可持續和以人與生態為本的發展規劃。

順祝 台安！

Ms Auyeung 謹啟

☐ Urgent ☐ Return receipt ☐ Sign ☐ Encrypt ☐ Mark Subject Restricted ☐ Expand personal&public groups



**Rothia** 對土地供應選項及相關議題的意見

to: tfls@devb.gov.hk

03/08/2018 13:13

致土地供應專責小組：

就 貴小組針對香港未來土地供應的公眾諮詢，本人謹此表達以下意見：

- 政府應優先發展棕地，有研究已經指出，香港的棕地及粉嶺高爾夫球場等已經足以應付香港未來的房屋需求；

- 郊野公園及其邊陲地帶以及填海都不應該成為土地供應的選項（不論是短期、中長期或概念性選項），其他的自然土地資源（如農地）亦應謹慎看待。因為這些選項都會為香港的生態環境和天然資源帶來不能逆轉的破壞。

- 請特區政府勇謀兼備，處理新界存積已久的土地規劃不公問題。

本人期望土地供應專責小組能將本人意見進一步反映予政府相關部門，讓香港能真正 落實可持續和以人與生態為本的發展規劃。

順祝 台安！

Rothia 謹啟

☐ Urgent ☐ Return receipt ☐ Sign ☐ Encrypt ☐ Mark Subject Restricted ☐ Expand personal&public groups



**fander** 對土地供應選項及相關議題的意見

to: tfls@devb.gov.hk

03/08/2018 13:11

致土地供應專責小組：

就 貴小組針對香港未來土地供應的公眾諮詢，本人謹此表達以下意見：

- 政府應優先發展棕地，有研究已經指出，香港的棕地及粉嶺高爾夫球場等已經足以應付香港未來的房屋需求；

- 郊野公園及其邊陲地帶以及填海都不應該成為土地供應的選項（不論是短期、中長期或概念性選項），其他的自然土地資源（如農地）亦應謹慎看待。因為這些選項都會為香港的生態環境和天然資源帶來不能逆轉的破壞。

- 請特區政府勇謀兼備，處理新界存積已久的土地規劃不公問題。

本人期望土地供應專責小組能將本人意見進一步反映予政府相關部門，讓香港能真正 落實可持續和以人與生態為本的發展規劃。

順祝 台安！

fander 謹啟

☐ Urgent ☒ Return receipt ☐ Sign ☐ Encrypt ☐ Mark Subject Restricted ☐ Expand personal&public groups



**Sumiechan** 對土地供應選項及相關議題的意見

to: tfls@devb.gov.hk

03/08/2018 13:09

致土地供應專責小組：

就 貴小組針對香港未來土地供應的公眾諮詢，本人謹此表達以下意見：

- 政府應優先發展棕地，有研究已經指出，香港的棕地及粉嶺高爾夫球場等已經足以應付香港未來的房屋需求；

- 郊野公園及其邊陲地帶以及填海都不應該成為土地供應的選項（不論是短期、中長期或概念性選項），其他的自然土地資源（如農地）亦應謹慎看待。因為這些選項都會為香港的生態環境和天然資源帶來不能逆轉的破壞。

- 請特區政府勇謀兼備，處理新界存積已久的土地規劃不公問題。

本人期望土地供應專責小組能將本人意見進一步反映予政府相關部門，讓香港能真正 落實可持續和以人與生態為本的發展規劃。

順祝 台安！

Sumiechan 謹啟

☐ Urgent ☐ Return receipt ☐ Sign ☐ Encrypt ☐ Mark Subject Restricted ☐ Expand personal&public groups



**Ms yuen 對土地供應選項及相關議題的意見**

to: tfls@devb.gov.hk

03/08/2018 13:07

致土地供應專責小組：

就 貴小組針對香港未來土地供應的公眾諮詢，本人謹此表達以下意見：

- 政府應優先發展棕地，有研究已經指出，香港的棕地及粉嶺高爾夫球場等已經足以應付香港未來的房屋需求；

- 郊野公園及其邊陲地帶以及填海都不應該成為土地供應的選項（不論是短期、中長期或概念性選項），其他的自然土地資源（如農地）亦應謹慎看待。因為這些選項都會為香港的生態環境和天然資源帶來不能逆轉的破壞。

- 請特區政府勇謀兼備，處理新界存積已久的土地規劃不公問題。

本人期望土地供應專責小組能將本人意見進一步反映予政府相關部門，讓香港能真正 落實可持續和以人與生態為本的發展規劃。

順祝 台安！

Ms yuen 謹啟

☐ Urgent ☒ Return receipt ☐ Sign ☐ Encrypt ☐ Mark Subject Restricted ☐ Expand personal&public groups



**chui ching hin 對土地供應選項及相關議題的意見**

to: tfls@devb.gov.hk

03/08/2018 13:07

致土地供應專責小組：

就 貴小組針對香港未來土地供應的公眾諮詢，本人謹此表達以下意見：

- 政府應優先發展棕地，有研究已經指出，香港的棕地及粉嶺高爾夫球場等已經足以應付香港未來的房屋需求；

- 郊野公園及其邊陲地帶以及填海都不應該成為土地供應的選項（不論是短期、中長期或概念性選項），其他的自然土地資源（如農地）亦應謹慎看待。因為這些選項都會為香港的生態環境和天然資源帶來不能逆轉的破壞。

- 請特區政府勇謀兼備，處理新界存積已久的土地規劃不公問題。

本人期望土地供應專責小組能將本人意見進一步反映予政府相關部門，讓香港能真正 落實可持續和以人與生態為本的發展規劃。

順祝 台安！

chui ching hin 謹啟



☐ Urgent ☐ Return receipt ☐ Sign ☐ Encrypt ☐ Mark Subject Restricted ☐ Expand personal&public groups



**Myra Cheung** 對土地供應選項及相關議題的意見

to: tfls@devb.gov.hk

03/08/2018 13:03

愛護自然，不應發展郊野公園邊陲地帶

就 貴小組針對香港未來土地供應的公眾諮詢，本人謹此表達以下意見：

政府應先用好棕地資源，及私人遊樂場地契約用地，因為粉嶺高爾夫球場和棕地等已經足以應付香港未來的房屋需求。

因為棕地有 723 公頃，更能有效為基層提供房屋需求。

政府必須停止研究發展郊野公園邊陲地帶兩個試點及其他邊陲地帶，亦不應考慮兩個 涉及維港以外填海的中長期土地選項，農地發展亦須小心看待，因為郊野公園是香港市民難得的叫氣地方。

因為郊野公園就是郊野公園，沒有所謂邊陲地帶。 請土地供應小

組尊重民意，為香港市民保護自然環境。 敬祝安好！

Myra Cheung 謹啟

☐ Urgent ☒ Return receipt ☐ Sign ☐ Encrypt ☐ Mark Subject Restricted ☐ Expand personal&public groups



**Eleanor Ng** 對土地供應選項及相關議題的意見

to: tfls@devb.gov.hk

03/08/2018 12:59

致土地供應專責小組：

就 貴小組針對香港未來土地供應的公眾諮詢，本人謹此表達以下意見：

- 政府應優先發展棕地，有研究已經指出，香港的棕地及粉嶺高爾夫球場等已經足以應付香港未來的房屋需求；

- 郊野公園及其邊陲地帶以及填海都不應該成為土地供應的選項（不論是短期、中長期或概念性選項），其他的自然土地資源（如農地）亦應謹慎看待。因為這些選項都會為香港的生態環境和天然資源帶來不能逆轉的破壞。

- 請特區政府勇謀兼備，處理新界存積已久的土地規劃不公問題。

本人期望土地供應專責小組能將本人意見進一步反映予政府相關部門，讓香港能真正 落實可持續和以人與生態為本的發展規劃。

順祝 台安！

Eleanor Ng 謹啟

☐ Urgent ☒ Return receipt ☐ Sign ☐ Encrypt ☐ Mark Subject Restricted ☐ Expand personal&public groups



**Leung** 對土地供應選項及相關議題的意見

██████ to: tfls@devb.gov.hk

03/08/2018 12:55

愛護自然，不應發展郊野公園邊陲地帶

就 貴小組針對香港未來土地供應的公眾諮詢，本人謹此表達以下意見： 棕地和私人遊樂場地契約用地，必須被選為優先選項，這將有助釋放土地資源。 因為發展棕地是大勢所趨，最能回應市民上樓的需求。

郊野公園邊陲地帶（包括兩個試點和其他邊陲地帶），及在維港以外近岸及東大嶼填海，不能被視為增加土地的選項，當局亦應小心處理農地等其他天然資源，因為我們 要尊重大自然。

因為其他選項已經足夠。 請土供組如實向特首林鄭月娥反映市民訴求，規劃棕地，保護郊野邊陲地帶。 祝願 閣下生活愉快！

Leung 謹啟

☐ Urgent ☐ Return receipt ☐ Sign ☐ Encrypt ☐ Mark Subject Restricted ☐ Expand personal&public groups



**alex lo** 對土地供應選項及相關議題的意見

to: tfls@devb.gov.hk

03/08/2018 12:53

郊野公園邊陲地帶和填海都不應成為發展和土地供應的選項

就 貴小組針對香港未來土地供應的公眾諮詢，本人謹此表達以下意見：

政府應先用好棕地資源，及私人遊樂場地契約用地，因為粉嶺高爾夫球場和棕地等已經足以應付香港未來的房屋需求。

釋放現有的土地資源。

郊野公園邊陲地帶（包括兩個試點和其他邊陲地帶），及在維港以外近岸及東大嶼填海，不能被視為增加土地的選項，當局亦應小心處理農地等其他天然資源，因為我們要尊重大自然。

因為郊野公園就是郊野公園，沒有所謂邊陲地帶。 請土供組回應香港人的

訴求，優先發展粉嶺高球場，解決基層上樓問題。 祝 安好！

alex lo 謹啟

☐ Urgent ☒ Return receipt ☐ Sign ☐ Encrypt ☐ Mark Subject Restricted ☐ Expand personal&public groups



**paul** 對土地供應選項及相關議題的意見

to: tfls@devb.gov.hk

03/08/2018 12:49

致土地供應專責小組：

就 貴小組針對香港未來土地供應的公眾諮詢，本人謹此表達以下意見：

- 政府應優先發展棕地，有研究已經指出，香港的棕地及粉嶺高爾夫球場等已經足以應付香港未來的房屋需求；

- 郊野公園及其邊陲地帶以及填海都不應該成為土地供應的選項（不論是短期、中長期或概念性選項），其他的自然土地資源（如農地）亦應謹慎看待。因為這些選項都會為香港的生態環境和天然資源帶來不能逆轉的破壞。

- 請特區政府勇謀兼備，處理新界存積已久的土地規劃不公問題。

本人期望土地供應專責小組能將本人意見進一步反映予政府相關部門，讓香港能真正 落實可持續和以人與生態為本的發展規劃。

順祝 台安！

paul 謹啟

☐ Urgent ☒ Return receipt ☐ Sign ☐ Encrypt ☐ Mark Subject Restricted ☐ Expand personal&public groups



**Jocelyn Pang** 對土地供應選項及相關議題的意見

to: tfls@devb.gov.hk

03/08/2018 12:49

致土地供應專責小組：

就 貴小組針對香港未來土地供應的公眾諮詢，本人謹此表達以下意見：

- 政府應優先發展棕地，有研究已經指出，香港的棕地及粉嶺高爾夫球場等已經足以應付香港未來的房屋需求；

- 郊野公園及其邊陲地帶以及填海都不應該成為土地供應的選項（不論是短期、中長期或概念性選項），其他的自然土地資源（如農地）亦應謹慎看待。因為這些選項都會為香港的生態環境和天然資源帶來不能逆轉的破壞。

- 請特區政府勇謀兼備，處理新界存積已久的土地規劃不公問題。

本人期望土地供應專責小組能將本人意見進一步反映予政府相關部門，讓香港能真正落實可持續和以人與生態為本的發展規劃。

順祝 台安！

Jocelyn Pang 謹啟

☐ Urgent ☒ Return receipt ☐ Sign ☐ Encrypt ☐ Mark Subject Restricted ☐ Expand personal&public groups



**Mann Chum** 對土地供應選項及相關議題的意見

to: tfls@devb.gov.hk

03/08/2018 12:45

致土地供應專責小組：

就 貴小組針對香港未來土地供應的公眾諮詢，本人謹此表達以下意見：

- 政府應優先發展棕地，有研究已經指出，香港的棕地及粉嶺高爾夫球場等已經足以應付香港未來的房屋需求；

- 郊野公園及其邊陲地帶以及填海都不應該成為土地供應的選項（不論是短期、中長期或概念性選項），其他的自然土地資源（如農地）亦應謹慎看待。因為這些選項都會為香港的生態環境和天然資源帶來不能逆轉的破壞。

- 請特區政府勇謀兼備，處理新界存積已久的土地規劃不公問題。

本人期望土地供應專責小組能將本人意見進一步反映予政府相關部門，讓香港能真正落實可持續和以人與生態為本的發展規劃。

順祝 台安！

Mann Chum 謹啟

☐ Urgent ☐ Return receipt ☐ Sign ☐ Encrypt ☐ Mark Subject Restricted ☐ Expand personal&public groups



**Laura Tyson's suggestions on Land Supply - Country Parks should never be an option for development**

██████ to: tfls@devb.gov.hk

03/08/2018 12:41

For the HKSAR Government's Task force on Land Supply

I feel very strongly that Hong Kong should not develop its country parks and am hereby submitting my feedback for the Task Force on Land Supply's public engagement as follows:

- The government should absolutely prioritise the development of brownfields. Studies have shown that there is more than sufficient land from brownfields to meet Hong Kong's housing needs;
- Country parks and their peripheries, as well as land reclamation should never be an option for development(whether short-term, mid-term, long-term or conceptual). Other areas of natural resources (such as farmland) should also be approached with extreme caution because these options will cause irreversible harm to Hong Kong's environment and natural resources;
- I earnestly request the SAR government to take a bold step forward and finally resolve Hong Kong's enduring and unjust land-planning problem.

I kindly request the Task Force on Land Supply to convey my views to the government departments responsible, so that Hong Kong can pursue a land development model that is sustainable, has integrity and will benefit everyone.

Sincerely yours,  
Laura Tyson



☐ Urgent ☒ Return receipt ☐ Sign ☐ Encrypt ☐ Mark Subject Restricted ☐ Expand personal&public groups



**Chung** 對土地供應選項及相關議題的意見

to: tfls@devb.gov.hk

03/08/2018 12:29

致土地供應專責小組：

就 貴小組針對香港未來土地供應的公眾諮詢，本人謹此表達以下意見：

- 政府應優先發展棕地，有研究已經指出，香港的棕地及粉嶺高爾夫球場等已經足以應付香港未來的房屋需求；

- 郊野公園及其邊陲地帶以及填海都不應該成為土地供應的選項（不論是短期、中長期或概念性選項），其他的自然土地資源（如農地）亦應謹慎看待。因為這些選項都會為香港的生態環境和天然資源帶來不能逆轉的破壞。

- 請特區政府勇謀兼備，處理新界存積已久的土地規劃不公問題。

本人期望土地供應專責小組能將本人意見進一步反映予政府相關部門，讓香港能真正落實可持續和以人與生態為本的發展規劃。

順祝 台安！

Chung 謹啟

☐ Urgent ☒ Return receipt ☐ Sign ☐ Encrypt ☐ Mark Subject Restricted ☐ Expand personal&public groups



**Grace** 對土地供應選項及相關議題的意見

██████ to: tfls@devb.gov.hk

03/08/2018 12:29

致土地供應專責小組：

就 貴小組針對香港未來土地供應的公眾諮詢，本人謹此表達以下意見：

- 政府應優先發展棕地，有研究已經指出，香港的棕地及粉嶺高爾夫球場等已經足以應付香港未來的房屋需求；

- 郊野公園及其邊陲地帶以及填海都不應該成為土地供應的選項（不論是短期、中長期或概念性選項），其他的自然土地資源（如農地）亦應謹慎看待。因為這些選項都會為香港的生態環境和天然資源帶來不能逆轉的破壞。

- 請特區政府勇謀兼備，處理新界存積已久的土地規劃不公問題。

本人期望土地供應專責小組能將本人意見進一步反映予政府相關部門，讓香港能真正 落實可持續和以人與生態為本的發展規劃。

順祝 台安！

Grace 謹啟

☐ Urgent ☒ Return receipt ☐ Sign ☐ Encrypt ☐ Mark Subject Restricted ☐ Expand personal&public groups



**Henry chu** 對土地供應選項及相關議題的意見

to: tfls@devb.gov.hk

03/08/2018 12:21

致土地供應專責小組：

就 貴小組針對香港未來土地供應的公眾諮詢，本人謹此表達以下意見：

- 政府應優先發展棕地，有研究已經指出，香港的棕地及粉嶺高爾夫球場等已經足以應付香港未來的房屋需求；

- 郊野公園及其邊陲地帶以及填海都不應該成為土地供應的選項（不論是短期、中長期或概念性選項），其他的自然土地資源（如農地）亦應謹慎看待。因為這些選項都會為香港的生態環境和天然資源帶來不能逆轉的破壞。

- 請特區政府勇謀兼備，處理新界存積已久的土地規劃不公問題。

本人期望土地供應專責小組能將本人意見進一步反映予政府相關部門，讓香港能真正 落實可持續和以人與生態為本的發展規劃。

順祝 台安！

Henry chu 謹啟

☐ Urgent ☒ Return receipt ☐ Sign ☐ Encrypt ☐ Mark Subject Restricted ☐ Expand personal&public groups



**Harmony** 對土地供應選項及相關議題的意見

to: tfls@devb.gov.hk

03/08/2018 12:16

致土地供應專責小組：

就 貴小組針對香港未來土地供應的公眾諮詢，本人謹此表達以下意見：

- 政府應優先發展棕地，有研究已經指出，香港的棕地及粉嶺高爾夫球場等已經足以應付香港未來的房屋需求；

- 郊野公園及其邊陲地帶以及填海都不應該成為土地供應的選項（不論是短期、中長期或概念性選項），其他的自然土地資源（如農地）亦應謹慎看待。因為這些選項都會為香港的生態環境和天然資源帶來不能逆轉的破壞。

- 請特區政府勇謀兼備，處理新界存積已久的土地規劃不公問題。

本人期望土地供應專責小組能將本人意見進一步反映予政府相關部門，讓香港能真正 落實可持續和以人與生態為本的發展規劃。

順祝 台安！

Harmony 謹啟

☐ Urgent ☐ Return receipt ☐ Sign ☐ Encrypt ☐ Mark Subject Restricted ☐ Expand personal&public groups



**Leo Yu** 對土地供應選項及相關議題的意見

to: tfls@devb.gov.hk

03/08/2018 12:13

致土地供應專責小組：

就 貴小組針對香港未來土地供應的公眾諮詢，本人謹此表達以下意見：

- 政府應優先發展棕地，有研究已經指出，香港的棕地及粉嶺高爾夫球場等已經足以應付香港未來的房屋需求；

- 郊野公園及其邊陲地帶以及填海都不應該成為土地供應的選項（不論是短期、中長期或概念性選項），其他的自然土地資源（如農地）亦應謹慎看待。因為這些選項都會為香港的生態環境和天然資源帶來不能逆轉的破壞。

- 請特區政府勇謀兼備，處理新界存積已久的土地規劃不公問題。

本人期望土地供應專責小組能將本人意見進一步反映予政府相關部門，讓香港能真正 落實可持續和以人與生態為本的發展規劃。

順祝 台安！

Leo Yu 謹啟

☐ Urgent ☒ Return receipt ☐ Sign ☐ Encrypt ☐ Mark Subject Restricted ☐ Expand personal&public groups



**Leum 對土地供應選項及相關議題的意見**

to: tfls@devb.gov.hk

03/08/2018 12:11

致土地供應專責小組：

就 貴小組針對香港未來土地供應的公眾諮詢，本人謹此表達以下意見：

- 政府應優先發展棕地，有研究已經指出，香港的棕地及粉嶺高爾夫球場等已經足以應付香港未來的房屋需求；

- 郊野公園及其邊陲地帶以及填海都不應該成為土地供應的選項（不論是短期、中長期或概念性選項），其他的自然土地資源（如農地）亦應謹慎看待。因為這些選項都會為香港的生態環境和天然資源帶來不能逆轉的破壞。

- 請特區政府勇謀兼備，處理新界存積已久的土地規劃不公問題。

本人期望土地供應專責小組能將本人意見進一步反映予政府相關部門，讓香港能真正 落實可持續和以人與生態為本的發展規劃。

順祝 台安！

Leum 謹啟

☐ Urgent ☐ Return receipt ☐ Sign ☐ Encrypt ☐ Mark Subject Restricted ☐ Expand personal&public groups



**Reimi Kinoshita's suggestions on Land Supply - Country Parks should never be an option for development**

██████ to: [tfls@devb.gov.hk](mailto:tfls@devb.gov.hk)

03/08/2018 12:07

For the HKSAR Government's Task force on Land Supply

I feel very strongly that Hong Kong should not develop its country parks and am hereby submitting my feedback for the Task Force on Land Supply's public engagement as follows:

- The government should absolutely prioritise the development of brownfields. Studies have shown that there is more than sufficient land from brownfields to meet Hong Kong's housing needs;
- Country parks and their peripheries, as well as land reclamation should never be an option for development(whether short-term, mid-term, long-term or conceptual). Other areas of natural resources (such as farmland) should also be approached with extreme caution because these options will cause irreversible harm to Hong Kong's environment and natural resources;
- I earnestly request the SAR government to take a bold step forward and finally resolve Hong Kong's enduring and unjust land-planning problem.

I kindly request the Task Force on Land Supply to convey my views to the government departments responsible, so that Hong Kong can pursue a land development model that is sustainable, has integrity and will benefit everyone.

Sincerely yours,  
Reimi Kinoshita

☐ Urgent ☒ Return receipt ☐ Sign ☐ Encrypt ☐ Mark Subject Restricted ☐ Expand personal&public groups



**Angie 對土地供應選項及相關議題的意見**

to: tfls@devb.gov.hk

03/08/2018 11:57

致土地供應專責小組：

就 貴小組針對香港未來土地供應的公眾諮詢，本人謹此表達以下意見：

- 政府應優先發展棕地，有研究已經指出，香港的棕地及粉嶺高爾夫球場等已經足以應付香港未來的房屋需求；

- 郊野公園及其邊陲地帶以及填海都不應該成為土地供應的選項（不論是短期、中長期或概念性選項），其他的自然土地資源（如農地）亦應謹慎看待。因為這些選項都會為香港的生態環境和天然資源帶來不能逆轉的破壞。

- 請特區政府勇謀兼備，處理新界存積已久的土地規劃不公問題。

本人期望土地供應專責小組能將本人意見進一步反映予政府相關部門，讓香港能真正落實可持續和以人與生態為本的發展規劃。

順祝 台安！

Angie 謹啟



☐ Urgent ☐ Return receipt ☐ Sign ☐ Encrypt ☐ Mark Subject Restricted ☐ Expand personal&public groups



Ivy 對土地供應選項及相關議題的意見

to: tfls@devb.gov.hk

03/08/2018 11:51

致土地供應專責小組：

就 貴小組針對香港未來土地供應的公眾諮詢，本人謹此表達以下意見：

- 政府應優先發展棕地，有研究已經指出，香港的棕地及粉嶺高爾夫球場等已經足以應付香港未來的房屋需求；

- 郊野公園及其邊陲地帶以及填海都不應該成為土地供應的選項（不論是短期、中長期或概念性選項），其他的自然土地資源（如農地）亦應謹慎看待。因為這些選項都會為香港的生態環境和天然資源帶來不能逆轉的破壞。

- 請特區政府勇謀兼備，處理新界存積已久的土地規劃不公問題。

本人期望土地供應專責小組能將本人意見進一步反映予政府相關部門，讓香港能真正落實可持續和以人與生態為本的發展規劃。

順祝 台安！

Ivy 謹啟

☐ Urgent ☒ Return receipt ☐ Sign ☐ Encrypt ☐ Mark Subject Restricted ☐ Expand personal&public groups



**Norman Lee** 對土地供應選項及相關議題的意見

to: tfls@devb.gov.hk

03/08/2018 11:51

愛護自然，不應發展郊野公園邊陲地帶

就 貴小組針對香港未來土地供應的公眾諮詢，本人謹此表達以下意見： 當局須優先利用棕地，還有私人遊樂場地契約用地，這將提升香港土地的使用效率。 因為政府有責任全面規劃棕地，更有效運用珍貴的土地資源。

當局不應發展郊野公園邊陲地帶（不論是作為中長期選項的兩個試點，或作為概念性選項），亦不應在維港以外近岸填海及發展東大嶼都會，對於發展農地也須謹慎處理，因為這些選項都會為香港的生態環境和天然資源帶來不能逆轉的破壞。

這是因為自然環境對市民亦十分重要，而政府可選擇其他土地供應選項（棕地，私人遊樂場地契約用地等）。

希望土地供應小組聆聽民意，促請政府改善規劃，令市民真正安居樂業。

順祝 國泰民安！

Norman Lee 謹啟

☐ Urgent ☒ Return receipt ☐ Sign ☐ Encrypt ☐ Mark Subject Restricted ☐ Expand personal&public groups



**Jenny 對土地供應選項及相關議題的意見**

to: tfls@devb.gov.hk

03/08/2018 11:45

致土地供應專責小組：

就 貴小組針對香港未來土地供應的公眾諮詢，本人謹此表達以下意見：

- 政府應優先發展棕地，有研究已經指出，香港的棕地及粉嶺高爾夫球場等已經足以應付香港未來的房屋需求；

- 郊野公園及其邊陲地帶以及填海都不應該成為土地供應的選項（不論是短期、中長期或概念性選項），其他的自然土地資源（如農地）亦應謹慎看待。因為這些選項都會為香港的生態環境和天然資源帶來不能逆轉的破壞。

- 請特區政府勇謀兼備，處理新界存積已久的土地規劃不公問題。

本人期望土地供應專責小組能將本人意見進一步反映予政府相關部門，讓香港能真正 落實可持續和以人與生態為本的發展規劃。

順祝 台安！

Jenny 謹啟

☐ Urgent ☒ Return receipt ☐ Sign ☐ Encrypt ☐ Mark Subject Restricted ☐ Expand personal&public groups



**Keith** 對土地供應選項及相關議題的意見

to: tfls@devb.gov.hk

03/08/2018 11:35

致土地供應專責小組：

就 貴小組針對香港未來土地供應的公眾諮詢，本人謹此表達以下意見：

- 政府應優先發展棕地，有研究已經指出，香港的棕地及粉嶺高爾夫球場等已經足以應付香港未來的房屋需求；

- 郊野公園及其邊陲地帶以及填海都不應該成為土地供應的選項（不論是短期、中長期或概念性選項），其他的自然土地資源（如農地）亦應謹慎看待。因為這些選項都會為香港的生態環境和天然資源帶來不能逆轉的破壞。

- 請特區政府勇謀兼備，處理新界存積已久的土地規劃不公問題。

本人期望土地供應專責小組能將本人意見進一步反映予政府相關部門，讓香港能真正 落實可持續和以人與生態為本的發展規劃。

順祝 台安！

Keith 謹啟

☐ Urgent ☒ Return receipt ☐ Sign ☐ Encrypt ☐ Mark Subject Restricted ☐ Expand personal&public groups



**Zhu xuan** 對土地供應選項及相關議題的意見

to: tfls@devb.gov.hk

03/08/2018 11:32

致土地供應專責小組：

就 貴小組針對香港未來土地供應的公眾諮詢，本人謹此表達以下意見：

- 政府應優先發展棕地，有研究已經指出，香港的棕地及粉嶺高爾夫球場等已經足以應付香港未來的房屋需求；

- 郊野公園及其邊陲地帶以及填海都不應該成為土地供應的選項（不論是短期、中長期或概念性選項），其他的自然土地資源（如農地）亦應謹慎看待。因為這些選項都會為香港的生態環境和天然資源帶來不能逆轉的破壞。

- 請特區政府勇謀兼備，處理新界存積已久的土地規劃不公問題。

本人期望土地供應專責小組能將本人意見進一步反映予政府相關部門，讓香港能真正 落實可持續和以人與生態為本的發展規劃。

順祝 台安！

Zhu xuan 謹啟

☐ Urgent ☐ Return receipt ☐ Sign ☐ Encrypt ☐ Mark Subject Restricted ☐ Expand personal&public groups



**Taylor Wu** 對土地供應選項及相關議題的意見

to: tfls@devb.gov.hk

03/08/2018 11:30

填海和郊野公園邊陲地帶都不應成為發展和土地供應的選項

就 貴小組針對香港未來土地供應的公眾諮詢，本人謹此表達以下意見： 當局須優先利用棕地，還有私人遊樂場地契約用地，這將提升香港土地的使用效率。 因為棕地同樣是珍貴的土地資源，政府必須規劃分配。

郊野公園邊陲地帶（包括兩個試點和其他邊陲地帶），及在維港以外近岸及東大嶼填海，不能被視為增加土地的選項，當局亦應小心處理農地等其他天然資源，因為我們 要尊重大自然。

因為填海將破壞海洋生態。 請土供組回應香港人的訴求，優先發展粉嶺高球場，解決基層上樓問題。 祝願 閣下生活愉快！

Taylor Wu 謹啟

☐ Urgent ☒ Return receipt ☐ Sign ☐ Encrypt ☐ Mark Subject Restricted ☐ Expand personal&public groups



**sheila** 對土地供應選項及相關議題的意見

to: tfls@devb.gov.hk

03/08/2018 11:30

致土地供應專責小組：

就 貴小組針對香港未來土地供應的公眾諮詢，本人謹此表達以下意見：

- 政府應優先發展棕地，有研究已經指出，香港的棕地及粉嶺高爾夫球場等已經足以應付香港未來的房屋需求；

- 郊野公園及其邊陲地帶以及填海都不應該成為土地供應的選項（不論是短期、中長期或概念性選項），其他的自然土地資源（如農地）亦應謹慎看待。因為這些選項都會為香港的生態環境和天然資源帶來不能逆轉的破壞。

- 請特區政府勇謀兼備，處理新界存積已久的土地規劃不公問題。

本人期望土地供應專責小組能將本人意見進一步反映予政府相關部門，讓香港能真正 落實可持續和以人與生態為本的發展規劃。

順祝 台安！

sheila 謹啟

☐ Urgent ☒ Return receipt ☐ Sign ☐ Encrypt ☐ Mark Subject Restricted ☐ Expand personal&public groups



**Yu 對土地供應選項及相關議題的意見**

to: tfls@devb.gov.hk

03/08/2018 11:27

致土地供應專責小組：

就 貴小組針對香港未來土地供應的公眾諮詢，本人謹此表達以下意見：

- 政府應優先發展棕地，有研究已經指出，香港的棕地及粉嶺高爾夫球場等已經足以應付香港未來的房屋需求；

- 郊野公園及其邊陲地帶以及填海都不應該成為土地供應的選項（不論是短期、中長期或概念性選項），其他的自然土地資源（如農地）亦應謹慎看待。因為這些選項都會為香港的生態環境和天然資源帶來不能逆轉的破壞。

- 請特區政府勇謀兼備，處理新界存積已久的土地規劃不公問題。

本人期望土地供應專責小組能將本人意見進一步反映予政府相關部門，讓香港能真正 落實可持續和以人與生態為本的發展規劃。

順祝 台安！

Yu 謹啟



☐ Urgent ☐ Return receipt ☐ Sign ☐ Encrypt ☐ Mark Subject Restricted ☐ Expand personal&public groups



**Ming Lai** 對土地供應選項及相關議題的意見  
[REDACTED] to: tfls@devb.gov.hk

03/08/2018 11:27

政府必須停止研究發展郊野公園邊陲地帶

就 貴小組針對香港未來土地供應的公眾諮詢，本人謹此表達以下意見：

政府應先用好棕地資源，及私人遊樂場地契約用地，因為粉嶺高爾夫球場和棕地等已經足以應付香港未來的房屋需求。

釋放現有的土地資源。

當局不應發展郊野公園邊陲地帶（不論是作為中長期選項的兩個試點，或作為概念性選項），亦不應在維港以外近岸填海及發展東大嶼都會，對於發展農地也須謹慎處理，因為這些選項都會為香港的生態環境和天然資源帶來不能逆轉的破壞。

因為填海將破壞海洋生態。 衷心希望土地供應小組接納意見，要求政府改善規劃，保護珍貴的自然環境。 順祝 台安！

Ming Lai 謹啟

☐ Urgent ☐ Return receipt ☐ Sign ☐ Encrypt ☐ Mark Subject Restricted ☐ Expand personal&public groups



**Heusen Shirt 對土地供應選項及相關議題的意見**

to: tfls@devb.gov.hk

03/08/2018 11:25

填海和郊野公園邊陲地帶都不應成為發展和土地供應的選項

就 貴小組針對香港未來土地供應的公眾諮詢，本人謹此表達以下意見： 當局必須首先善用棕地，及私人遊樂場地契約用地，釋放現有的土地資源。 此舉有助改善新界的環境及令土地用得更有效率。

郊野公園邊陲地帶（包括兩個試點和其他邊陲地帶），及在維港以外近岸及東大嶼填海，不能被視為增加土地的選項，當局亦應小心處理農地等其他天然資源，因為我們 要尊重大自然。

因為填海將破壞海洋生態。 希望土地供應小組聆聽民意，促請政府改善規劃，令市民真正安居樂業。 順祝 國泰民安！

Heusen Shirt 謹啟

☐ Urgent ☒ Return receipt ☐ Sign ☐ Encrypt ☐ Mark Subject Restricted ☐ Expand personal&public groups



**Yuki 對土地供應選項及相關議題的意見**

to: tfls@devb.gov.hk

03/08/2018 11:23

土地供應的選項不應破壞自然和郊野，包括填海和郊野公園邊陲地帶

就 貴小組針對香港未來土地供應的公眾諮詢，本人謹此表達以下意見： 當局必須首先善用棕地，及私人遊樂場地契約用地，釋放現有的土地資源。 因為政府有責任全面規劃棕地，更有效運用珍貴的土地資源。

政府必須停止研究發展郊野公園邊陲地帶兩個試點及其他邊陲地帶，亦不應考慮兩個 涉及維港以外填海的中長期土地選項，農地發展亦須小心看待，因為郊野公園是香港 市民難得的叫氣地方。

因為我們不能犧牲郊野公園的重要生態和生物。 本人希望土地供應專責小組虛心接受市民的意見，無須開發郊野公園邊陲地帶。 順祝 台安！

Yuki 謹啟

☐ Urgent ☐ Return receipt ☐ Sign ☐ Encrypt ☐ Mark Subject Restricted ☐ Expand personal&public groups



**Lo Lai Wa** 對土地供應選項及相關議題的意見

to: tfls@devb.gov.hk

03/08/2018 11:23

善用棕土，不應發展郊野公園邊陲地帶和填海

就 貴小組針對香港未來土地供應的公眾諮詢，本人謹此表達以下意見： 棕地和私人遊樂場地契約用地，必須被選為優先選項，這將有助釋放土地資源。 因為棕地同樣是珍貴的土地資源，政府必須規劃分配。

郊野公園邊陲地帶（包括兩個試點和其他邊陲地帶），及在維港以外近岸及東大嶼填海，不能被視為增加土地的選項，當局亦應小心處理農地等其他天然資源，因為我們 要尊重大自然。

因為我們要尊重大自然。 本人希望土地供應小組向政府反映本人意見，保護香港的自然環境。 順祝 生活愉快！

Lo Lai Wa 謹啟

☐ Urgent ☐ Return receipt ☐ Sign ☐ Encrypt ☐ Mark Subject Restricted ☐ Expand personal&public groups



**James Owens's suggestions on Land Supply - Country Parks should never be an option for development**

██████ to: tfls@devb.gov.hk

03/08/2018 11:17

For the HKSAR Government's Task force on Land Supply

I feel very strongly that Hong Kong should not develop its country parks and am hereby submitting my feedback for the Task Force on Land Supply's public engagement as follows:

- The government should absolutely prioritise the development of brownfields. Studies have shown that there is more than sufficient land from brownfields to meet Hong Kong's housing needs;
- Country parks and their peripheries, as well as land reclamation should never be an option for development(whether short-term, mid-term, long-term or conceptual). Other areas of natural resources (such as farmland) should also be approached with extreme caution because these options will cause irreversible harm to Hong Kong's environment and natural resources;
- I earnestly request the SAR government to take a bold step forward and finally resolve Hong Kong's enduring and unjust land-planning problem.

I kindly request the Task Force on Land Supply to convey my views to the government departments responsible, so that Hong Kong can pursue a land development model that is sustainable, has integrity and will benefit everyone.

Sincerely yours,  
James Owens

☐ Urgent ☐ Return receipt ☐ Sign ☐ Encrypt ☐ Mark Subject Restricted ☐ Expand personal&public groups



**Joseph Leung** 對土地供應選項及相關議題的意見

to: tfls@devb.gov.hk

03/08/2018 11:11

優先使用棕地，守護自然郊野及郊野公園邊陲地帶

就 貴小組針對香港未來土地供應的公眾諮詢，本人謹此表達以下意見：

政府應先用好棕地資源，及私人遊樂場地契約用地，因為粉嶺高爾夫球場和棕地等已經足以應付香港未來的房屋需求。

因為棕地有 723 公頃，更能有效為基層提供房屋需求。

政府必須停止研究發展郊野公園邊陲地帶兩個試點及其他邊陲地帶，亦不應考慮兩個 涉及維港以外填海的中長期土地選項，農地發展亦須小心看待，因為郊野公園是香港市民難得的叫氣地方。

因為我們不能犧牲郊野公園的重要生態和生物。 本人希望土地供應小

組向政府反映本人意見，保護香港的自然環境。 祝 安好！

Joseph Leung 謹啟

☐ Urgent ☒ Return receipt ☐ Sign ☐ Encrypt ☐ Mark Subject Restricted ☐ Expand personal&public groups



**Eli Choi** 對土地供應選項及相關議題的意見

to: tfls@devb.gov.hk

03/08/2018 11:07

不應發展郊野公園邊陲地帶，守護大自然

就 貴小組針對香港未來土地供應的公眾諮詢，本人謹此表達以下意見： 當局須優先利用棕地，還有私人遊樂場地契約用地，這將提升香港土地的使用效率。 這將提升香港土地的使用效率。

當局不應研究在郊野公園邊陲地帶（包括兩個試點和其他邊陲地帶）興建房屋，也不 應考慮在維港以外近岸和東大嶼填海，其他天然資源（例如農地）亦要謹慎看待，因 為我們不能犧牲郊野公園的重要生態和生物。

因為我們不能犧牲郊野公園的重要生態和生物。 請土供組如實向特首林鄭月娥反映市民訴求，規劃棕地，保護郊野邊陲地帶。 敬祝安好！

Eli Choi 謹啟

☐ Urgent ☐ Return receipt ☐ Sign ☐ Encrypt ☐ Mark Subject Restricted ☐ Expand personal&public groups



**chan yin ming** 對土地供應選項及相關議題的意見

██████ to: tfls@devb.gov.hk

03/08/2018 11:07

填海和郊野公園邊陲地帶都不應成為發展和土地供應的選項

就 貴小組針對香港未來土地供應的公眾諮詢，本人謹此表達以下意見： 當局須優先利用棕地，還有私人遊樂場地契約用地，這將提升香港土地的使用效率。 因為棕地有 723 公頃，更能有效為基層提供房屋需求。

政府必須停止研究發展郊野公園邊陲地帶兩個試點及其他邊陲地帶，亦不應考慮兩個 涉及維港以外填海的中長期土地選項，農地發展亦須小心看待，因為郊野公園是香港市民難得的叫氣地方。

因為郊野公園就是郊野公園，沒有所謂邊陲地帶。 本人希望土地供應小組向政府反映本人意見，保護香港的自然環境。 順祝 國泰民安！

chan yin ming 謹啟



☐ Urgent ☒ Return receipt ☐ Sign ☐ Encrypt ☐ Mark Subject Restricted ☐ Expand personal&public groups



**Rae Cheung** 對土地供應選項及相關議題的意見

to: tfls@devb.gov.hk

03/08/2018 11:02

土地供應的選項不應包括填海和郊野公園邊陲地帶

就 貴小組針對香港未來土地供應的公眾諮詢，本人謹此表達以下意見： 當局須優先利用棕地，還有私人遊樂場地契約用地，這將提升香港土地的使用效率。 因為政府應糾正棕地零亂擴散的現象，好好規劃。

當局不應發展郊野公園邊陲地帶（不論是作為中長期選項的兩個試點，或作為概念性選項），亦不應在維港以外近岸填海及發展東大嶼都會，對於發展農地也須謹慎處理，因為這些選項都會為香港的生態環境和天然資源帶來不能逆轉的破壞。

因為郊野公園就是郊野公園，沒有所謂邊陲地帶。 請土供組如實向特首林鄭月娥反映市民訴求，規劃棕地，保護郊野邊陲地帶。 敬祝安好！

Rae Cheung 謹啟

☐ Urgent ☐ Return receipt ☐ Sign ☐ Encrypt ☐ Mark Subject Restricted ☐ Expand personal&public groups



**Chan man fung 對土地供應選項及相關議題的意見**

to: tfls@devb.gov.hk

03/08/2018 10:43

郊野公園邊陲地帶和填海都不應成為發展和土地供應的選項

就 貴小組針對香港未來土地供應的公眾諮詢，本人謹此表達以下意見： 當局須優先利用棕地，還有私人遊樂場地契約用地，這將提升香港土地的使用效率。 釋放現有的土地資源。

當局不應研究在郊野公園邊陲地帶（包括兩個試點和其他邊陲地帶）興建房屋，也不 應考慮在維港以外近岸和東大嶼填海，其他天然資源（例如農地）亦要謹慎看待，因 為我們不能犧牲郊野公園的重要生態和生物。

因為其他選項已經足夠。 衷心希望土地供應小組接納意見，要求政府改善規劃，保護珍貴的自然環境。 祝願 閣下生活愉快！

Chan man fung 謹啟

☐ Urgent ☐ Return receipt ☐ Sign ☐ Encrypt ☐ Mark Subject Restricted ☐ Expand personal&public groups



**Nicole Lau** 對土地供應選項及相關議題的意見  
[REDACTED] to: tfls@devb.gov.hk

03/08/2018 10:36

先用棕地，糾正規劃問題

就 貴小組針對香港未來土地供應的公眾諮詢，本人謹此表達以下意見：

政府應先用好棕地資源，及私人遊樂場地契約用地，因為粉嶺高爾夫球場和棕地等已經足以應付香港未來的房屋需求。

這將有助釋放土地資源。

當局不應發展郊野公園邊陲地帶（不論是作為中長期選項的兩個試點，或作為概念性選項），亦不應在維港以外近岸填海及發展東大嶼都會，對於發展農地也須謹慎處理，因為這些選項都會為香港的生態環境和天然資源帶來不能逆轉的破壞。

因為這些選項都會為香港的生態環境和天然資源帶來不能逆轉的破壞。 請黃遠輝先生為香港下一代著想，不要開發郊野公園邊陲地帶。

祝 安好！

Nicole Lau 謹啟

☐ Urgent ☐ Return receipt ☐ Sign ☐ Encrypt ☐ Mark Subject Restricted ☐ Expand personal&public groups



**Vinicius** 對土地供應選項及相關議題的意見

██████ to: tfls@devb.gov.hk

03/08/2018 10:35

先用棕地，糾正規劃問題

就 貴小組針對香港未來土地供應的公眾諮詢，本人謹此表達以下意見：

政府應先用好棕地資源，及私人遊樂場地契約用地，因為粉嶺高爾夫球場和棕地等已經足以應付香港未來的房屋需求。

這將有助釋放土地資源。

政府必須停止研究發展郊野公園邊陲地帶兩個試點及其他邊陲地帶，亦不應考慮兩個 涉及維港以外填海的中長期土地選項，農地發展亦須小心看待，因為郊野公園是香港市民難得的叫氣地方。

因為我們不能犧牲郊野公園的重要生態和生物。 希望土地供應小組聆聽民

意，促請政府改善規劃，令市民真正安居樂業。 祝 安好！

Vinicius 謹啟

☐ Urgent ☐ Return receipt ☐ Sign ☐ Encrypt ☐ Mark Subject Restricted ☐ Expand personal&public groups



**JC 對土地供應選項及相關議題的意見**

to: tfls@devb.gov.hk

03/08/2018 10:21

土地供應的選項不應破壞自然和郊野，包括填海和郊野公園邊陲地帶

就 貴小組針對香港未來土地供應的公眾諮詢，本人謹此表達以下意見：

政府應先用好棕地資源，及私人遊樂場地契約用地，因為粉嶺高爾夫球場和棕地等已經足以應付香港未來的房屋需求。

釋放現有的土地資源。

郊野公園邊陲地帶（包括兩個試點和其他邊陲地帶），及在維港以外近岸及東大嶼填海，不能被視為增加土地的選項，當局亦應小心處理農地等其他天然資源，因為我們要尊重大自然。

這是因為大自然也是市民優質生活的重要元素，必須保護。 希望土地供應

小組聆聽民意，促請政府改善規劃，令市民真正安居樂業。 順祝 國泰民

安！

JC 謹啟

☐ Urgent ☒ Return receipt ☐ Sign ☐ Encrypt ☐ Mark Subject Restricted ☐ Expand personal&public groups



**Tsang** 對土地供應選項及相關議題的意見

to: tfls@devb.gov.hk

03/08/2018 10:21

優先使用棕地，守護自然郊野及郊野公園邊陲地帶

就 貴小組針對香港未來土地供應的公眾諮詢，本人謹此表達以下意見： 當局須優先利用棕地，還有私人遊樂場地契約用地，這將提升香港土地的使用效率。 此舉有助改善新界的環境及令土地用得更有效率。

政府必須停止研究發展郊野公園邊陲地帶兩個試點及其他邊陲地帶，亦不應考慮兩個 涉及維港以外填海的中長期土地選項，農地發展亦須小心看待，因為郊野公園是香港 市民難得的叫氣地方。

因為郊野公園就是郊野公園，沒有所謂邊陲地帶。 衷心希望土地供應小組接納意見，要求政府改善規劃，保護珍貴的自然環境。 祝 安好！

Tsang 謹啟

☐ Urgent ☒ Return receipt ☐ Sign ☐ Encrypt ☐ Mark Subject Restricted ☐ Expand personal&public groups



**Jennifer Chiu** 對土地供應選項及相關議題的意見

██████ to: tfls@devb.gov.hk

03/08/2018 10:21

請停止研究開發郊野公園邊陲地帶

就 貴小組針對香港未來土地供應的公眾諮詢，本人謹此表達以下意見： 當局須優先利用棕地，還有私人遊樂場地契約用地，這將提升香港土地的使用效率。 因為政府應糾正棕地零亂擴散的現象，好好規劃。

政府必須停止研究發展郊野公園邊陲地帶兩個試點及其他邊陲地帶，亦不應考慮兩個 涉及維港以外填海的中長期土地選項，農地發展亦須小心看待，因為郊野公園是香港 市民難得的叫氣地方。

因為這些選項都會為香港的生態環境和天然資源帶來不能逆轉的破壞。 本人希望土地供應專責小組虛心接受市民的意見，無須開發郊野公園邊陲地帶。 敬祝安好！

Jennifer Chiu 謹啟

☐ Urgent ☐ Return receipt ☐ Sign ☐ Encrypt ☐ Mark Subject Restricted ☐ Expand personal&public groups



**claire chan** 對土地供應選項及相關議題的意見  
to: tfls@devb.gov.hk

03/08/2018 10:18

先用棕地，糾正規劃問題

就 貴小組針對香港未來土地供應的公眾諮詢，本人謹此表達以下意見： 棕地和私人遊樂場地契約用地，必須被選為優先選項，這將有助釋放土地資源。 這將有助釋放土地資源。

政府必須停止研究發展郊野公園邊陲地帶兩個試點及其他邊陲地帶，亦不應考慮兩個 涉及維港以外填海的中長期土地選項，農地發展亦須小心看待，因為郊野公園是香港 市民難得的叫氣地方。

因為這些選項都會為香港的生態環境和天然資源帶來不能逆轉的破壞。 請土供組如實向特首林鄭月娥反映市民訴求，規劃棕地，保護郊野邊陲地帶。 祝願 閣下生活愉快！

claire chan 謹啟



☐ Urgent ☒ Return receipt ☐ Sign ☐ Encrypt ☐ Mark Subject Restricted ☐ Expand personal&public groups



**Chu Siu Kit Kenneth**對土地供應選項及相關議題的意見

██████ to: tfls@devb.gov.hk

03/08/2018 09:53

優先使用棕地，守護自然郊野及郊野公園邊陲地帶

就 貴小組針對香港未來土地供應的公眾諮詢，本人謹此表達以下意見：

政府應先用好棕地資源，及私人遊樂場地契約用地，因為粉嶺高爾夫球場和棕地等已經足以應付香港未來的房屋需求。

因為粉嶺高爾夫球場和棕地等已經足以應付香港未來的房屋需求。

當局不應發展郊野公園邊陲地帶（不論是作為中長期選項的兩個試點，或作為概念性選項），亦不應在維港以外近岸填海及發展東大嶼都會，對於發展農地也須謹慎處理，因為這些選項都會為香港的生態環境和天然資源帶來不能逆轉的破壞。

因為我們不能犧牲郊野公園的重要生態和生物。 衷心希望土地供應小組接納意見，

要求政府改善規劃，保護珍貴的自然環境。 順祝 國泰民安！

Chu Siu Kit Kenneth 謹啟

☐ Urgent ☒ Return receipt ☐ Sign ☐ Encrypt ☐ Mark Subject Restricted ☐ Expand personal&public groups



**Carrie Lo** 對土地供應選項及相關議題的意見

to: tfls@devb.gov.hk

03/08/2018 09:53

土地供應的選項不應包括郊野公園邊陲地帶和填海

就 貴小組針對香港未來土地供應的公眾諮詢，本人謹此表達以下意見： 當局須優先利用棕地，還有私人遊樂場地契約用地，這將提升香港土地的使用效率。 釋放現有的土地資源。

當局不應研究在郊野公園邊陲地帶（包括兩個試點和其他邊陲地帶）興建房屋，也不 應考慮在維港以外近岸和東大嶼填海，其他天然資源（例如農地）亦要謹慎看待，因 為我們不能犧牲郊野公園的重要生態和生物。

因為郊野公園就是郊野公園，沒有所謂邊陲地帶。 懇請

土地供應小組聽取民意，令香港真正可持續發展。 順祝

國泰民安！

Carrie Lo 謹啟

☐ Urgent ☒ Return receipt ☐ Sign ☐ Encrypt ☐ Mark Subject Restricted ☐ Expand personal&public groups



**Kwan Leo** 對土地供應選項及相關議題的意見

to: tfls@devb.gov.hk

03/08/2018 09:53

土地供應的選項不應包括填海和郊野公園邊陲地帶

就 貴小組針對香港未來土地供應的公眾諮詢，本人謹此表達以下意見： 當局須優先利用棕地，還有私人遊樂場地契約用地，這將提升香港土地的使用效率。 因為粉嶺高爾夫球場和棕地等已經足以應付香港未來的房屋需求。

政府不應發展郊野公園兩個試點作為中長期選項，不應研究郊野公園邊陲地帶其他地點，亦不應考慮在維港以外填海，因為填海將破壞海洋生態。

因為其他選項已經足夠。 衷心希望土地供應小組接納意見，要求政府改善規劃，保護珍貴的自然環境。 萬分感謝！

Kwan Leo 謹啟

☐ Urgent ☐ Return receipt ☐ Sign ☐ Encrypt ☐ Mark Subject Restricted ☐ Expand personal&public groups



**Chowyeuk nam 對土地供應選項及相關議題的意見**

to: tfls@devb.gov.hk

03/08/2018 09:52

請不要發展郊野公園邊陲地帶兩個試點及其他邊陲地帶地點

就 貴小組針對香港未來土地供應的公眾諮詢，本人謹此表達以下意見：

政府應先用好棕地資源，及私人遊樂場地契約用地，因為粉嶺高爾夫球場和棕地等已經足以應付香港未來的房屋需求。

這將提升香港土地的使用效率。

政府必須停止研究發展郊野公園邊陲地帶兩個試點及其他邊陲地帶，亦不應考慮兩個 涉及維港以外填海的中長期土地選項，農地發展亦須小心看待，因為郊野公園是香港市民難得的叫氣地方。

因為郊野公園是香港市民難得的叫氣地方。 請土地供應

小組尊重民意，為香港市民保護自然環境。 順祝 生活

愉快！

Chow yeuk nam 謹啟

☐ Urgent ☒ Return receipt ☐ Sign ☐ Encrypt ☐ Mark Subject Restricted ☐ Expand personal&public groups



**Ariies lee** 對土地供應選項及相關議題的意見

to: tfls@devb.gov.hk

03/08/2018 09:50

土地供應的選項不應包括填海和郊野公園邊陲地帶

就 貴小組針對香港未來土地供應的公眾諮詢，本人謹此表達以下意見： 棕地和私人遊樂場地契約用地，必須被選為優先選項，這將有助釋放土地資源。 此舉有助改善新界的環境及令土地用得更有效率。

當局不應研究在郊野公園邊陲地帶（包括兩個試點和其他邊陲地帶）興建房屋，也不應考慮在維港以外近岸和東大嶼填海，其他天然資源（例如農地）亦要謹慎看待，因為我們不能犧牲郊野公園的重要生態和生物。

因為其他選項已經足夠。 請土供組如實向特首林鄭月娥反映市民訴求，規劃棕地，保護郊野邊陲地帶。 敬祝安好！

Ariies lee 謹啟

☐ Urgent ☒ Return receipt ☐ Sign ☐ Encrypt ☐ Mark Subject Restricted ☐ Expand personal&public groups



**Bella Louie** 對土地供應選項及相關議題的意見  
[REDACTED] to: tfls@devb.gov.hk

03/08/2018 09:30

郊野公園邊陲地帶和填海都不應成為發展和土地供應的選項

就 貴小組針對香港未來土地供應的公眾諮詢，本人謹此表達以下意見：

政府應先用好棕地資源，及私人遊樂場地契約用地，因為粉嶺高爾夫球場和棕地等已經足以應付香港未來的房屋需求。

此舉有助改善新界的環境及令土地用得更有效率。

郊野公園邊陲地帶（包括兩個試點和其他邊陲地帶），及在維港以外近岸及東大嶼填海，不能被視為增加土地的選項，當局亦應小心處理農地等其他天然資源，因為我們要尊重大自然。

因為郊野公園是香港市民難得的叫氣地方。請土供組如實向特首林鄭月娥反映市民訴求，規劃棕地，保護郊野邊陲地帶。敬祝安好！

Bella Louie 謹啟

☐ Urgent ☒ Return receipt ☐ Sign ☐ Encrypt ☐ Mark Subject Restricted ☐ Expand personal&public groups



**Li keung** 對土地供應選項及相關議題的意見

██████ to: tfls@devb.gov.hk

03/08/2018 09:30

請不要發展郊野公園邊陲地帶兩個試點及其他邊陲地帶地點

就 貴小組針對香港未來土地供應的公眾諮詢，本人謹此表達以下意見： 棕地和私人遊樂場地契約用地，必須被選為優先選項，這將有助釋放土地資源。 因為棕地有 723 公頃，更能有效為基層提供房屋需求。

郊野公園邊陲地帶（包括兩個試點和其他邊陲地帶），及在維港以外近岸及東大嶼填海，不能被視為增加土地的選項，當局亦應小心處理農地等其他天然資源，因為我們 要尊重大自然。

因為填海將破壞海洋生態。 本人期望土地供應專責小組能真的能保護我們的環境，也能讓市民安居樂業。 謝謝！

Li keung 謹啟

☐ Urgent ☒ Return receipt ☐ Sign ☐ Encrypt ☐ Mark Subject Restricted ☐ Expand personal&public groups



**HO YUEN FAN 對土地供應選項及相關議題的意見**

to: tfls@devb.gov.hk

03/08/2018 09:09

郊野公園邊陲地帶和填海都不應成為發展和土地供應的選項

就 貴小組針對香港未來土地供應的公眾諮詢，本人謹此表達以下意見： 棕地和私人遊樂場地契約用地，必須被選為優先選項，這將有助釋放土地資源。 因為粉嶺高爾夫球場和棕地等已經足以應付香港未來的房屋需求。

當局不應發展郊野公園邊陲地帶（不論是作為中長期選項的兩個試點，或作為概念性選項），亦不應在維港以外近岸填海及發展東大嶼都會，對於發展農地也須謹慎處理，因為這些選項都會為香港的生態環境和天然資源帶來不能逆轉的破壞。

因為我們不能犧牲郊野公園的重要生態和生物。 請黃遠輝先生為

香港下一代著想，不要開發郊野公園邊陲地帶。 感謝！

HO YUEN FAN 謹啟



☐ Urgent ☒ Return receipt ☐ Sign ☐ Encrypt ☐ Mark Subject Restricted ☐ Expand personal&public groups



**Hui Sin Sum** 對土地供應選項及相關議題的意見

██████ to: tfls@devb.gov.hk

03/08/2018 09:06

土地供應的選項不應破壞自然和郊野，包括填海和郊野公園邊陲地帶

就 貴小組針對香港未來土地供應的公眾諮詢，本人謹此表達以下意見： 棕地和私人遊樂場地契約用地，必須被選為優先選項，這將有助釋放土地資源。 這將提升香港土地的使用效率。

政府必須停止研究發展郊野公園邊陲地帶兩個試點及其他邊陲地帶，亦不應考慮兩個 涉及維港以外填海的中長期土地選項，農地發展亦須小心看待，因為郊野公園是香港 市民難得的叫氣地方。

因為其他選項已經足夠。 請黃遠輝先生為香港下一代著想，不要開發郊野公園邊陲地帶。 順祝 國泰民安！

Hui Sin Sum 謹啟

☐ Urgent ☒ Return receipt ☐ Sign ☐ Encrypt ☐ Mark Subject Restricted ☐ Expand personal&public groups



**Yee Hiu Ming** 對土地供應選項及相關議題的意見

██████ to: tfls@devb.gov.hk

03/08/2018 09:00

不應發展郊野公園邊陲地帶，守護大自然

就 貴小組針對香港未來土地供應的公眾諮詢，本人謹此表達以下意見： 當局必須首先善用棕地，及私人遊樂場地契約用地，釋放現有的土地資源。 因為政府應糾正棕地零亂擴散的現象，好好規劃。

郊野公園邊陲地帶（包括兩個試點和其他邊陲地帶），及在維港以外近岸及東大嶼填海，不能被視為增加土地的選項，當局亦應小心處理農地等其他天然資源，因為我們 要尊重大自然。

因為郊野公園是香港市民難得的叫氣地方。 請土供組如實向特首林鄭月娥反映市民訴求，規劃棕地，保護郊野邊陲地帶。 祝 安好！

Yee Hiu Ming 謹啟

☐ Urgent ☐ Return receipt ☐ Sign ☐ Encrypt ☐ Mark Subject Restricted ☐ Expand personal&public groups



tom yam 對土地供應選項及相關議題的意見

to: tfls@devb.gov.hk

03/08/2018 08:57

優先使用棕地，守護自然郊野及郊野公園邊陲地帶

就 貴小組針對香港未來土地供應的公眾諮詢，本人謹此表達以下意見：

政府必須優先使用棕地和私人遊樂場地契約用地，有研究已經指出，香港的棕地及粉嶺高爾夫球場等已經足以應付香港未來的房屋需求。

因為棕地同樣是珍貴的土地資源，政府必須規劃分配。

當局不應研究在郊野公園邊陲地帶（包括兩個試點和其他邊陲地帶）興建房屋，也不應考慮在維港以外近岸和東大嶼填海，其他天然資源（例如農地）亦要謹慎看待，因為我們不能犧牲郊野公園的重要生態和生物。

因為郊野公園就是郊野公園，沒有所謂邊陲地帶。衷心希望土地供應小組接納

意見，要求政府改善規劃，保護珍貴的自然環境。祝 安好！

tom yam 謹啟

☐ Urgent ☐ Return receipt ☐ Sign ☐ Encrypt ☐ Mark Subject Restricted ☐ Expand personal&public groups



**Lau Yuen Tat** 對土地供應選項及相關議題的意見

to: tfls@devb.gov.hk

03/08/2018 08:55

改善規劃，用好棕地

就 貴小組針對香港未來土地供應的公眾諮詢，本人謹此表達以下意見： 棕地和私人遊樂場地契約用地，必須被選為優先選項，這將有助釋放土地資源。

因為棕地欠缺規劃及管理，若能善用，相信可以應付急切的房屋需求，為香港提供土地資源。

當局不應研究在郊野公園邊陲地帶（包括兩個試點和其他邊陲地帶）興建房屋，也不應考慮在維港以外近岸和東大嶼填海，其他天然資源（例如農地）亦要謹慎看待，因為我們不能犧牲郊野公園的重要生態和生物。

因為我們要尊重大自然。 請土供組回應香港人的訴求，優先發展粉嶺高球場，解決

基層上樓問題。 敬祝安好！

Lau Yuen Tat 謹啟

☐ Urgent ☐ Return receipt ☐ Sign ☐ Encrypt ☐ Mark Subject Restricted ☐ Expand personal&public groups



**Christine Lau** 對土地供應選項及相關議題的意見

██████ to: tfls@devb.gov.hk

03/08/2018 08:54

愛護自然，不應發展郊野公園邊陲地帶

就 貴小組針對香港未來土地供應的公眾諮詢，本人謹此表達以下意見：

政府應先用好棕地資源，及私人遊樂場地契約用地，因為粉嶺高爾夫球場和棕地等已經足以應付香港未來的房屋需求。

因為棕地欠缺規劃及管理，若能善用，相信可以應付急切的房屋需求，為香港提供土地資源。

當局不應研究在郊野公園邊陲地帶（包括兩個試點和其他邊陲地帶）興建房屋，也不應考慮在維港以外近岸和東大嶼填海，其他天然資源（例如農地）亦要謹慎看待，因為我們不能犧牲郊野公園的重要生態和生物。

這是因為自然環境對市民亦十分重要，而政府可選擇其他土地供應選項（棕地，私人遊樂場地契約用地等）。

本人希望土地供應小組向政府反映本人意見，保護香港的自然環境。 感謝！

Christine Lau 謹啟

☐ Urgent ☐ Return receipt ☐ Sign ☐ Encrypt ☐ Mark Subject Restricted ☐ Expand personal&public groups



**Patricia YIP 對土地供應選項及相關議題的意見**

to: tfls@devb.gov.hk

03/08/2018 08:48

不應發展郊野公園邊陲地帶，守護大自然

就 貴小組針對香港未來土地供應的公眾諮詢，本人謹此表達以下意見： 棕地和私人遊樂場地契約用地，必須被選為優先選項，這將有助釋放土地資源。 釋放現有的土地資源。

當局不應研究在郊野公園邊陲地帶（包括兩個試點和其他邊陲地帶）興建房屋，也不 應考慮在維港以外近岸和東大嶼填海，其他天然資源（例如農地）亦要謹慎看待，因 為我們不能犧牲郊野公園的重要生態和生物。

因為我們不能犧牲郊野公園的重要生態和生物。 本人期望土地供應專責小組能真的能保護我們的環境，也能讓市民安居樂業。 順祝 生活愉快！

Patricia YIP 謹啟

☐ Urgent ☐ Return receipt ☐ Sign ☐ Encrypt ☐ Mark Subject Restricted ☐ Expand personal&public groups



**Ma Hei Man** 對土地供應選項及相關議題的意見

██████ to: tfls@devb.gov.hk

03/08/2018 08:41

郊野公園邊陲地帶和填海都不應成為發展和土地供應的選項

就 貴小組針對香港未來土地供應的公眾諮詢，本人謹此表達以下意見：

政府必須優先使用棕地和私人遊樂場地契約用地，有研究已經指出，香港的棕地及粉嶺高爾夫球場等已經足以應付香港未來的房屋需求。

這將提升香港土地的使用效率。

郊野公園邊陲地帶（包括兩個試點和其他邊陲地帶），及在維港以外近岸及東大嶼填海，不能被視為增加土地的選項，當局亦應小心處理農地等其他天然資源，因為我們要尊重大自然。

因為郊野公園是香港市民難得的叫氣地方。 本人希望土地供應小組向政府

反映本人意見，保護香港的自然環境。 謝謝！

Ma Hei Man 謹啟

☐ Urgent ☒ Return receipt ☐ Sign ☐ Encrypt ☐ Mark Subject Restricted ☐ Expand personal&public groups



**Tse** 對土地供應選項及相關議題的意見

to: tfls@devb.gov.hk

03/08/2018 08:13

不應發展郊野公園邊陲地帶，守護大自然

就 貴小組針對香港未來土地供應的公眾諮詢，本人謹此表達以下意見： 當局必須首先善用棕地，及私人遊樂場地契約用地，釋放現有的土地資源。 此舉有助改善新界的環境及令土地用得更有效率。

政府必須停止研究發展郊野公園邊陲地帶兩個試點及其他邊陲地帶，亦不應考慮兩個 涉及維港以外填海的中長期土地選項，農地發展亦須小心看待，因為郊野公園是香港 市民難得的叫氣地方。

這是因為自然環境對市民亦十分重要，而政府可選擇其他土地供應選項（棕地，私人遊樂場地契約用地等）。

本人希望土地供應小組向政府反映本人意見，保護香港的自然環境。

順祝 台安！

Tse 謹啟



☐ Urgent ☐ Return receipt ☐ Sign ☐ Encrypt ☐ Mark Subject Restricted ☐ Expand personal&public groups



**Jessica Mihan's suggestions on Land Supply - Country Parks should never be an option for development**

██████ to: tfls@devb.gov.hk

03/08/2018 08:03

For the HKSAR Government's Task force on Land Supply

I feel very strongly that Hong Kong should not develop its country parks and am hereby submitting my feedback for the Task Force on Land Supply's public engagement as follows:

- The government should absolutely prioritise the development of brownfields. Studies have shown that there is more than sufficient land from brownfields to meet Hong Kong's housing needs;
- Country parks and their peripheries, as well as land reclamation should never be an option for development(whether short-term, mid-term, long-term or conceptual). Other areas of natural resources (such as farmland) should also be approached with extreme caution because these options will cause irreversible harm to Hong Kong's environment and natural resources;
- I earnestly request the SAR government to take a bold step forward and finally resolve Hong Kong's enduring and unjust land-planning problem.

I kindly request the Task Force on Land Supply to convey my views to the government departments responsible, so that Hong Kong can pursue a land development model that is sustainable, has integrity and will benefit everyone.

Sincerely yours,  
Jessica Mihan

☐ Urgent ☒ Return receipt ☐ Sign ☐ Encrypt ☐ Mark Subject Restricted ☐ Expand personal&public groups



**YuCs 對土地供應選項及相關議題的意見**

to: tfls@devb.gov.hk

03/08/2018 08:03

土地供應的選項不應破壞自然和郊野，包括填海和郊野公園邊陲地帶

就 貴小組針對香港未來土地供應的公眾諮詢，本人謹此表達以下意見： 當局須優先利用棕地，還有私人遊樂場地契約用地，這將提升香港土地的使用效率。 因為發展棕地是大勢所趨，最能回應市民上樓的需求。

政府不應發展郊野公園兩個試點作為中長期選項，不應研究郊野公園邊陲地帶其他地點，亦不應考慮在維港以外填海，因為填海將破壞海洋生態。

這是因為大自然也是市民優質生活的重要元素，必須保護。 請土

地供應小組尊重民意，為香港市民保護自然環境。 敬祝安好！

Yu Cs 謹啟

☐ Urgent ☒ Return receipt ☐ Sign ☐ Encrypt ☐ Mark Subject Restricted ☐ Expand personal&public groups



**D Chow** 對土地供應選項及相關議題的意見

to: tfls@devb.gov.hk

03/08/2018 07:59

郊野公園邊陲地帶和填海都不應成為發展和土地供應的選項

就 貴小組針對香港未來土地供應的公眾諮詢，本人謹此表達以下意見： 當局必須首先善用棕地，及私人遊樂場地契約用地，釋放現有的土地資源。 因為政府有責任全面規劃棕地，更有效運用珍貴的土地資源。

當局不應發展郊野公園邊陲地帶（不論是作為中長期選項的兩個試點，或作為概念性選項），亦不應在維港以外近岸填海及發展東大嶼都會，對於發展農地也須謹慎處理，因為這些選項都會為香港的生態環境和天然資源帶來不能逆轉的破壞。

因為我們不能犧牲郊野公園的重要生態和生物。 請土供組回應香港人的訴求，優先發展粉嶺高球場，解決基層上樓問題。 祝 安好！

D Chow 謹啟

☐ Urgent ☒ Return receipt ☐ Sign ☐ Encrypt ☐ Mark Subject Restricted ☐ Expand personal&public groups



**Ng Ka Yam** 對土地供應選項及相關議題的意見

to: tfls@devb.gov.hk

03/08/2018 07:40

善用棕土，不應發展郊野公園邊陲地帶和填海

就 貴小組針對香港未來土地供應的公眾諮詢，本人謹此表達以下意見： 當局須優先利用棕地，還有私人遊樂場地契約用地，這將提升香港土地的使用效率。 這將有助釋放土地資源。

當局不應發展郊野公園邊陲地帶（不論是作為中長期選項的兩個試點，或作為概念性選項），亦不應在維港以外近岸填海及發展東大嶼都會，對於發展農地也須謹慎處理，因為這些選項都會為香港的生態環境和天然資源帶來不能逆轉的破壞。

這是因為自然環境對市民亦十分重要，而政府可選擇其他土地供應選項（棕地，私人遊樂場地契約用地等）。

本人期望土地供應專責小組能真的能保護我們的環境，也能讓市民安居樂業。 謝謝！

Ng Ka Yam 謹啟

☐ Urgent ☒ Return receipt ☐ Sign ☐ Encrypt ☐ Mark Subject Restricted ☐ Expand personal&public groups



ity 對土地供應選項及相關議題的意見

to: tfls@devb.gov.hk

03/08/2018 01:49

不應發展郊野公園邊陲地帶，守護大自然

就 貴小組針對香港未來土地供應的公眾諮詢，本人謹此表達以下意見： 當局須優先利用棕地，還有私人遊樂場地契約用地，這將提升香港土地的使用效率。 因為政府應糾正棕地零亂擴散的現象，好好規劃。

政府不應發展郊野公園兩個試點作為中長期選項，不應研究郊野公園邊陲地帶其他地點，亦不應考慮在維港以外填海，因為填海將破壞海洋生態。

因為填海將破壞海洋生態。 請土供組回應香港人的訴求，優先發展粉嶺高球場，解決基層上樓問題。 祝願 閣下生活愉快！

ity 謹啟

☐ Urgent ☒ Return receipt ☐ Sign ☐ Encrypt ☐ Mark Subject Restricted ☐ Expand personal&public groups



**sharon** 對土地供應選項及相關議題的意見

to: tfls@devb.gov.hk

03/08/2018 01:47

土地供應的選項不應破壞自然和郊野，包括填海和郊野公園邊陲地帶

就 貴小組針對香港未來土地供應的公眾諮詢，本人謹此表達以下意見： 當局須優先利用棕地，還有私人遊樂場地契約用地，這將提升香港土地的使用效率。 因為政府應糾正棕地零亂擴散的現象，好好規劃。

郊野公園邊陲地帶（包括兩個試點和其他邊陲地帶），及在維港以外近岸及東大嶼填海，不能被視為增加土地的選項，當局亦應小心處理農地等其他天然資源，因為我們 要尊重大自然。

因為其他選項已經足夠。 請土地供應小組尊重民意，為香港市民保護自然環境。 順祝 台安！

sharon 謹啟

☐ Urgent ☒ Return receipt ☐ Sign ☐ Encrypt ☐ Mark Subject Restricted ☐ Expand personal&public groups



**Chan Wai Chun** 對土地供應選項及相關議題的意見

to: tfls@devb.gov.hk

03/08/2018 01:17

不應發展郊野公園邊陲地帶，守護大自然

就 貴小組針對香港未來土地供應的公眾諮詢，本人謹此表達以下意見： 棕地和私人遊樂場地契約用地，必須被選為優先選項，這將有助釋放土地資源。 因為棕地同樣是珍貴的土地資源，政府必須規劃分配。

當局不應研究在郊野公園邊陲地帶（包括兩個試點和其他邊陲地帶）興建房屋，也不 應考慮在維港以外近岸和東大嶼填海，其他天然資源（例如農地）亦要謹慎看待，因 為我們不能犧牲郊野公園的重要生態和生物。

因為我們不能犧牲郊野公園的重要生態和生物。 懇請土地供應小組聽取民意，令香港真正可持續發展。 感謝！

Chan Wai Chun 謹啟

☐ Urgent ☒ Return receipt ☐ Sign ☐ Encrypt ☐ Mark Subject Restricted ☐ Expand personal&public groups



H 對土地供應選項及相關議題的意見

██████ to: tfls@devb.gov.hk

03/08/2018 01:15

土地供應的選項不應破壞自然和郊野，包括填海和郊野公園邊陲地帶

就 貴小組針對香港未來土地供應的公眾諮詢，本人謹此表達以下意見： 棕地和私人遊樂場地契約用地，必須被選為優先選項，這將有助釋放土地資源。

有研究已經指出，香港的棕地及粉嶺高爾夫球場等已經足以應付香港未來的房屋需求。

郊野公園邊陲地帶（包括兩個試點和其他邊陲地帶），及在維港以外近岸及東大嶼填海，不能被視為增加土地的選項，當局亦應小心處理農地等其他天然資源，因為我們要尊重大自然。

因為郊野公園就是郊野公園，沒有所謂邊陲地帶。 請土供組如實向特首林鄭月娥

反映市民訴求，規劃棕地，保護郊野邊陲地帶。 敬祝安好！

H 謹啟



☐ Urgent ☐ Return receipt ☐ Sign ☐ Encrypt ☐ Mark Subject Restricted ☐ Expand personal&public groups



**hung hiu yan** 對土地供應選項及相關議題的意見

to: tfls@devb.gov.hk

03/08/2018 01:12

郊野公園邊陲地帶和填海都不應成為發展和土地供應的選項

就 貴小組針對香港未來土地供應的公眾諮詢，本人謹此表達以下意見： 棕地和私人遊樂場地契約用地，必須被選為優先選項，這將有助釋放土地資源。 釋放現有的土地資源。

郊野公園邊陲地帶（包括兩個試點和其他邊陲地帶），及在維港以外近岸及東大嶼填海，不能被視為增加土地的選項，當局亦應小心處理農地等其他天然資源，因為我們 要尊重大自然。

因為我們不能犧牲郊野公園的重要生態和生物。 請黃遠輝先生為香港下一代著想，不要開發郊野公園邊陲地帶。 敬祝安好！

hung hiu yan 謹啟

☐ Urgent ☒ Return receipt ☐ Sign ☐ Encrypt ☐ Mark Subject Restricted ☐ Expand personal&public groups



**Wong so han 對土地供應選項及相關議題的意見**

to: tfls@devb.gov.hk

03/08/2018 00:57

土地供應的選項不應包括郊野公園邊陲地帶和填海

就 貴小組針對香港未來土地供應的公眾諮詢，本人謹此表達以下意見： 棕地和私人遊樂場地契約用地，必須被選為優先選項，這將有助釋放土地資源。 因為棕地可以快速解決公營房屋需求。

政府不應發展郊野公園兩個試點作為中長期選項，不應研究郊野公園邊陲地帶其他地點，亦不應考慮在維港以外填海，因為填海將破壞海洋生態。

因為我們要尊重大自然。 衷心希望土地供應小組接納意見，要求政府改善規劃，保護珍貴的自然環境。 順祝 台安！

Wong so han 謹啟

☐ Urgent ☒ Return receipt ☐ Sign ☐ Encrypt ☐ Mark Subject Restricted ☐ Expand personal&public groups



**Anne Chui** 對土地供應選項及相關議題的意見

to: tfls@devb.gov.hk

03/08/2018 00:01

填海和郊野公園邊陲地帶都不應成為發展和土地供應的選項

就 貴小組針對香港未來土地供應的公眾諮詢，本人謹此表達以下意見： 當局必須首先善用棕地，及私人遊樂場地契約用地，釋放現有的土地資源。 這將提升香港土地的使用效率。

郊野公園邊陲地帶（包括兩個試點和其他邊陲地帶），及在維港以外近岸及東大嶼填海，不能被視為增加土地的選項，當局亦應小心處理農地等其他天然資源，因為我們 要尊重大自然。

因為郊野公園就是郊野公園，沒有所謂邊陲地帶。 本人期望土地供應專責小組能真的能保護我們的環境，也能讓市民安居樂業。 萬分感謝！

Anne Chui 謹啟

☐ Urgent ☐ Return receipt ☐ Sign ☐ Encrypt ☐ Mark Subject Restricted ☐ Expand personal&public groups



土地供應專責小組

04/08/2018 13:47

From:

To:

tfls@devb.gov.hk

**Please find below some suggestion for your consideration.**

1. 租約到期後從速收回粉嶺哥爾夫球場建公屋，否則又要等多25年。香港如果有18洞國際級哥爾夫球場的需要請在堆填區重置，更應公開競投示公允而不必指定目前球會主理。
2. 馬料水的填海甚具爭議，提議只用遷走的污水處理廠地建公屋，不明政府為何一定要填到中大那邊但又解決不了交通問題 (用船的提議十分古怪)。
3. 維港外填海增加土地供應是必選，否則禍留子孫。
4. 發展郊野公園邊陲建政府醫院及政府安老院應早早實行，否則人口老化引起的問題必惡化。
5. 填平船灣淡水湖萬萬不可，他日東江水荒或污染香港需有緩衝自救。

**Regards**

☐ Urgent ☐ Return receipt ☐ Sign ☐ Encrypt ☐ Mark Subject Restricted ☐ Expand personal&public groups



**Jimmy Chiu** 對土地供應選項及相關議題的意見

to: tfls@devb.gov.hk

04/08/2018 23:55

請停止研究開發郊野公園邊陲地帶

就 貴小組針對香港未來土地供應的公眾諮詢，本人謹此表達以下意見：

政府應先用好棕地資源，及私人遊樂場地契約用地，因為粉嶺高爾夫球場和棕地等已經足以應付香港未來的房屋需求。

因為粉嶺高爾夫球場和棕地等已經足以應付香港未來的房屋需求。

當局不應研究在郊野公園邊陲地帶（包括兩個試點和其他邊陲地帶）興建房屋，也不應考慮在維港以外近岸和東大嶼填海，其他天然資源（例如農地）亦要謹慎看待，因為我們不能犧牲郊野公園的重要生態和生物。

因為其他選項已經足夠。 本人希望土地供應小組向政府反映本人意見，

保護香港的自然環境。 祝願 閣下生活愉快！

Jimmy Chiu 謹啟

☐ Urgent ☒ Return receipt ☐ Sign ☐ Encrypt ☐ Mark Subject Restricted ☐ Expand personal&public groups



**Lipuiyi 對土地供應選項及相關議題的意見**

to: tfls@devb.gov.hk

04/08/2018 23:49

土地供應的選項不應包括郊野公園邊陲地帶和填海

就 貴小組針對香港未來土地供應的公眾諮詢，本人謹此表達以下意見： 棕地和私人遊樂場地契約用地，必須被選為優先選項，這將有助釋放土地資源。 此舉有助改善新界的環境及令土地用得更有效率。

當局不應發展郊野公園邊陲地帶（不論是作為中長期選項的兩個試點，或作為概念性選項），亦不應在維港以外近岸填海及發展東大嶼都會，對於發展農地也須謹慎處理，因為這些選項都會為香港的生態環境和天然資源帶來不能逆轉的破壞。

因為郊野公園是香港市民難得的叫氣地方。 本人期望土地供應專責小組能真的能保護我們的環境，也能讓市民安居樂業。 祝願 閣下生活愉快！

Li pui yi 謹啟

☐ Urgent ☒ Return receipt ☐ Sign ☐ Encrypt ☐ Mark Subject Restricted ☐ Expand personal&public groups



**TANG OI SZE** 對土地供應選項及相關議題的意見

to: tfls@devb.gov.hk

04/08/2018 23:45

改善規劃，用好棕地

就 貴小組針對香港未來土地供應的公眾諮詢，本人謹此表達以下意見： 棕地和私人遊樂場地契約用地，必須被選為優先選項，這將有助釋放土地資源。 因為棕地可以快速解決公營房屋需求。

政府必須停止研究發展郊野公園邊陲地帶兩個試點及其他邊陲地帶，亦不應考慮兩個 涉及維港以外填海的中長期土地選項，農地發展亦須小心看待，因為郊野公園是香港 市民難得的叫氣地方。

因為我們要尊重大自然。 請黃遠輝先生為香港下一代著想，不要開發郊野公園邊陲地帶。 順祝 生活愉快！

TANG OI SZE 謹啟

☐ Urgent ☐ Return receipt ☐ Sign ☐ Encrypt ☐ Mark Subject Restricted ☐ Expand personal&public groups



**Tam pik wa** 對土地供應選項及相關議題的意見

to: tfls@devb.gov.hk

04/08/2018 23:05

政府必須停止研究發展郊野公園邊陲地帶

就 貴小組針對香港未來土地供應的公眾諮詢，本人謹此表達以下意見： 棕地和私人遊樂場地契約用地，必須被選為優先選項，這將有助釋放土地資源。 釋放現有的土地資源。

政府必須停止研究發展郊野公園邊陲地帶兩個試點及其他邊陲地帶，亦不應考慮兩個 涉及維港以外填海的中長期土地選項，農地發展亦須小心看待，因為郊野公園是香港 市民難得的叫氣地方。

這是因為大自然也是市民優質生活的重要元素，必須保護。 希望土地供應

小組聆聽民意，促請政府改善規劃，令市民真正安居樂業。 祝願 閣下生

活愉快！

Tam pik wa 謹啟



☐ Urgent ☒ Return receipt ☐ Sign ☐ Encrypt ☐ Mark Subject Restricted ☐ Expand personal&public groups



**Alan** 對土地供應選項及相關議題的意見

██████ to: tfls@devb.gov.hk

04/08/2018 23:01

愛護自然，不應發展郊野公園邊陲地帶

就 貴小組針對香港未來土地供應的公眾諮詢，本人謹此表達以下意見： 當局須優先利用棕地，還有私人遊樂場地契約用地，這將提升香港土地的使用效率。 因為政府應糾正棕地零亂擴散的現象，好好規劃。

當局不應研究在郊野公園邊陲地帶（包括兩個試點和其他邊陲地帶）興建房屋，也不 應考慮在維港以外近岸和東大嶼填海，其他天然資源（例如農地）亦要謹慎看待，因 為我們不能犧牲郊野公園的重要生態和生物。

因為郊野公園就是郊野公園，沒有所謂邊陲地帶。 請土供組如實向特首林鄭月娥反映市民訴求，規劃棕地，保護郊野邊陲地帶。 祝願 閣下生活愉快！

Alan 謹啟

☐ Urgent ☐ Return receipt ☐ Sign ☐ Encrypt ☐ Mark Subject Restricted ☐ Expand personal&public groups



**Bas van der Schaaf's suggestions on Land Supply - Country Parks should never be an option for development**

██████ to: [tfls@devb.gov.hk](mailto:tfls@devb.gov.hk)

04/08/2018 22:42

For the HKSAR Government's Task force on Land Supply

I feel very strongly that Hong Kong should not develop its country parks and am hereby submitting my feedback for the Task Force on Land Supply's public engagement as follows:

- The government should absolutely prioritise the development of brownfields. Studies have shown that there is more than sufficient land from brownfields to meet Hong Kong's housing needs;
- Country parks and their peripheries, as well as land reclamation should never be an option for development (whether short-term, mid-term, long-term or conceptual). Other areas of natural resources (such as farmland) should also be approached with extreme caution because these options will cause irreversible harm to Hong Kong's environment and natural resources;
- I earnestly request the SAR government to take a bold step forward and finally resolve Hong Kong's enduring and unjust land-planning problem.

I kindly request the Task Force on Land Supply to convey my views to the government departments responsible, so that Hong Kong can pursue a land development model that is sustainable, has integrity and will benefit everyone.

Sincerely yours,  
Bas van der Schaaf

☐ Urgent ☐ Return receipt ☐ Sign ☐ Encrypt ☐ Mark Subject Restricted ☐ Expand personal&public groups



**John Lung** 對土地供應選項及相關議題的意見

to: tfls@devb.gov.hk

04/08/2018 22:07

政府必須停止研究發展郊野公園邊陲地帶

就 貴小組針對香港未來土地供應的公眾諮詢，本人謹此表達以下意見： 當局須優先利用棕地，還有私人遊樂場地契約用地，這將提升香港土地的使用效率。 因為政府有責任全面規劃棕地，更有效運用珍貴的土地資源。

當局不應研究在郊野公園邊陲地帶（包括兩個試點和其他邊陲地帶）興建房屋，也不 應考慮在維港以外近岸和東大嶼填海，其他天然資源（例如農地）亦要謹慎看待，因 為我們不能犧牲郊野公園的重要生態和生物。

因為郊野公園就是郊野公園，沒有所謂邊陲地帶。 本人期望土地供應專責小組能真的能保護我們的環境，也能讓市民安居樂業。 萬分感謝！

John Lung 謹啟

☐ Urgent ☒ Return receipt ☐ Sign ☐ Encrypt ☐ Mark Subject Restricted ☐ Expand personal&public groups



**Asa Chong** 對土地供應選項及相關議題的意見

to: tfls@devb.gov.hk

04/08/2018 22:03

土地供應的選項不應包括郊野公園邊陲地帶和填海

就 貴小組針對香港未來土地供應的公眾諮詢，本人謹此表達以下意見：

政府應先用好棕地資源，及私人遊樂場地契約用地，因為粉嶺高爾夫球場和棕地等已經足以應付香港未來的房屋需求。

這將提升香港土地的使用效率。

當局不應研究在郊野公園邊陲地帶（包括兩個試點和其他邊陲地帶）興建房屋，也不應考慮在維港以外近岸和東大嶼填海，其他天然資源（例如農地）亦要謹慎看待，因為我們不能犧牲郊野公園的重要生態和生物。

因為郊野公園是香港市民難得的叫氣地方。衷心希望土地供應小組接納意見，要求政府改善規劃，保護珍貴的自然環境。 順祝 生活愉快！

Asa Chong 謹啟

☐ Urgent ☒ Return receipt ☐ Sign ☐ Encrypt ☐ Mark Subject Restricted ☐ Expand personal&public groups



**Tiffany May** 對土地供應選項及相關議題的意見

to: tfls@devb.gov.hk

04/08/2018 21:50

善用棕土，不應發展郊野公園邊陲地帶和填海

就 貴小組針對香港未來土地供應的公眾諮詢，本人謹此表達以下意見：

政府必須優先使用棕地和私人遊樂場地契約用地，有研究已經指出，香港的棕地及粉嶺高爾夫球場等已經足以應付香港未來的房屋需求。

因為棕地欠缺規劃及管理，若能善用，相信可以應付急切的房屋需求，為香港提供土地資源。

當局不應研究在郊野公園邊陲地帶（包括兩個試點和其他邊陲地帶）興建房屋，也不應考慮在維港以外近岸和東大嶼填海，其他天然資源（例如農地）亦要謹慎看待，因為我們不能犧牲郊野公園的重要生態和生物。

因為填海將破壞海洋生態。請土供組如實向特首林鄭月娥反映市民訴求，規劃棕地，

保護郊野邊陲地帶。萬分感謝！

Tiffany May 謹啟

☐ Urgent ☐ Return receipt ☐ Sign ☐ Encrypt ☐ Mark Subject Restricted ☐ Expand personal&public groups



**John Clancey** 對土地供應選項及相關議題的意見

to: tfls@devb.gov.hk

04/08/2018 21:49

郊野公園邊陲地帶和填海都不應成為發展和土地供應的選項

就 貴小組針對香港未來土地供應的公眾諮詢，本人謹此表達以下意見：

政府應先用好棕地資源，及私人遊樂場地契約用地，因為粉嶺高爾夫球場和棕地等已經足以應付香港未來的房屋需求。

因為發展棕地是大勢所趨，最能回應市民上樓的需求。

郊野公園邊陲地帶（包括兩個試點和其他邊陲地帶），及在維港以外近岸及東大嶼填海，不能被視為增加土地的選項，當局亦應小心處理農地等其他天然資源，因為我們要尊重大自然。

因為其他選項已經足夠。 本人希望土地供應小組向政府反映本人意見，保

護香港的自然環境。 謝謝！

John Clancey 謹啟

☐ Urgent ☐ Return receipt ☐ Sign ☐ Encrypt ☐ Mark Subject Restricted ☐ Expand personal&public groups



To ling chu 對土地供應選項及相關議題的意見

to: tfls@devb.gov.hk

04/08/2018 21:41

改善規劃，用好棕地

就 貴小組針對香港未來土地供應的公眾諮詢，本人謹此表達以下意見： 棕地和私人遊樂場地契約用地，必須被選為優先選項，這將有助釋放土地資源。 這將提升香港土地的使用效率。

當局不應研究在郊野公園邊陲地帶（包括兩個試點和其他邊陲地帶）興建房屋，也不 應考慮在維港以外近岸和東大嶼填海，其他天然資源（例如農地）亦要謹慎看待，因 為我們不能犧牲郊野公園的重要生態和生物。

這是因為大自然也是市民優質生活的重要元素，必須保護。 請土供組如實向特首林鄭月娥反映市民訴求，規劃棕地，保護郊野邊陲地帶。 順祝 台安！

To ling chu 謹啟

☐ Urgent ☐ Return receipt ☐ Sign ☐ Encrypt ☐ Mark Subject Restricted ☐ Expand personal&public groups



**WONG Christine** 對土地供應選項及相關議題的意見

to: tfls@devb.gov.hk

04/08/2018 21:36

善用棕土，不應發展郊野公園邊陲地帶和填海

就 貴小組針對香港未來土地供應的公眾諮詢，本人謹此表達以下意見： 當局須優先利用棕地，還有私人遊樂場地契約用地，這將提升香港土地的使用效率。 這將有助釋放土地資源。

政府必須停止研究發展郊野公園邊陲地帶兩個試點及其他邊陲地帶，亦不應考慮兩個 涉及維港以外填海的中長期土地選項，農地發展亦須小心看待，因為郊野公園是香港 市民難得的叫氣地方。

這是因為自然環境對市民亦十分重要，而政府可選擇其他土地供應選項（棕地，私人遊樂場地契約用地等）。

本人期望土地供應專責小組能真的能保護我們的環境，也能讓市民安居樂業。 敬祝安好！

WONG Christine 謹啟



☐ Urgent ☐ Return receipt ☐ Sign ☐ Encrypt ☐ Mark Subject Restricted ☐ Expand personal&public groups



**Dor Arie's suggestions on Land Supply - Country Parks should never be an option for development**

██████ to: [tfls@devb.gov.hk](mailto:tfls@devb.gov.hk)

04/08/2018 21:21

For the HKSAR Government's Task force on Land Supply

I feel very strongly that Hong Kong should not develop its country parks and am hereby submitting my feedback for the Task Force on Land Supply's public engagement as follows:

- The government should absolutely prioritise the development of brownfields. Studies have shown that there is more than sufficient land from brownfields to meet Hong Kong's housing needs;
- Country parks and their peripheries, as well as land reclamation should never be an option for development (whether short-term, mid-term, long-term or conceptual). Other areas of natural resources (such as farmland) should also be approached with extreme caution because these options will cause irreversible harm to Hong Kong's environment and natural resources;
- I earnestly request the SAR government to take a bold step forward and finally resolve Hong Kong's enduring and unjust land-planning problem.

I kindly request the Task Force on Land Supply to convey my views to the government departments responsible, so that Hong Kong can pursue a land development model that is sustainable, has integrity and will benefit everyone.

Sincerely yours,  
Dor Arie

☐ Urgent ☒ Return receipt ☐ Sign ☐ Encrypt ☐ Mark Subject Restricted ☐ Expand personal&public groups



**CK Cheng** 對土地供應選項及相關議題的意見

to: tfls@devb.gov.hk

04/08/2018 21:15

土地供應的選項不應包括填海和郊野公園邊陲地帶

就 貴小組針對香港未來土地供應的公眾諮詢，本人謹此表達以下意見： 當局須優先利用棕地，還有私人遊樂場地契約用地，這將提升香港土地的使用效率。 因為政府有責任全面規劃棕地，更有效運用珍貴的土地資源。

郊野公園邊陲地帶（包括兩個試點和其他邊陲地帶），及在維港以外近岸及東大嶼填海，不能被視為增加土地的選項，當局亦應小心處理農地等其他天然資源，因為我們 要尊重大自然。

因為郊野公園是香港市民難得的叫氣地方。 請黃遠輝先生為香港

下一代著想，不要開發郊野公園邊陲地帶。 順祝 生活愉快！

CK Cheng 謹啟

☐ Urgent ☐ Return receipt ☐ Sign ☐ Encrypt ☐ Mark Subject Restricted ☐ Expand personal&public groups



**Bonnie Leung** 對土地供應選項及相關議題的意見

to: tfls@devb.gov.hk

04/08/2018 20:43

優先使用棕地，守護自然郊野及郊野公園邊陲地帶

就 貴小組針對香港未來土地供應的公眾諮詢，本人謹此表達以下意見：

政府必須優先使用棕地和私人遊樂場地契約用地，有研究已經指出，香港的棕地及粉嶺高爾夫球場等已經足以應付香港未來的房屋需求。

因為棕地可以快速解決公營房屋需求。

當局不應發展郊野公園邊陲地帶（不論是作為中長期選項的兩個試點，或作為概念性選項），亦不應在維港以外近岸填海及發展東大嶼都會，對於發展農地也須謹慎處理，因為這些選項都會為香港的生態環境和天然資源帶來不能逆轉的破壞。

因為填海將破壞海洋生態。 請黃遠輝先生為香港下一代著想，不

要開發郊野公園邊陲地帶。 謝謝！

Bonnie Leung 謹啟

☐ Urgent ☐ Return receipt ☐ Sign ☐ Encrypt ☐ Mark Subject Restricted ☐ Expand personal&public groups



**Tracy Kwan** 對土地供應選項及相關議題的意見  
[REDACTED] to: tfls@devb.gov.hk

04/08/2018 20:25

請停止研究開發郊野公園邊陲地帶

就 貴小組針對香港未來土地供應的公眾諮詢，本人謹此表達以下意見：

政府應先用好棕地資源，及私人遊樂場地契約用地，因為粉嶺高爾夫球場和棕地等已經足以應付香港未來的房屋需求。

這將有助釋放土地資源。

郊野公園邊陲地帶（包括兩個試點和其他邊陲地帶），及在維港以外近岸及東大嶼填海，不能被視為增加土地的選項，當局亦應小心處理農地等其他天然資源，因為我們要尊重大自然。

因為我們要尊重大自然。請土供組如實向特首林鄭月娥反映市民訴求，規劃棕地，保護郊野邊陲地帶。敬祝安好！

Tracy Kwan 謹啟

☐ Urgent ☒ Return receipt ☐ Sign ☐ Encrypt ☐ Mark Subject Restricted ☐ Expand personal&public groups



**Carol Chan** 對土地供應選項及相關議題的意見

to: tfls@devb.gov.hk

04/08/2018 20:14

請停止研究開發郊野公園邊陲地帶

就 貴小組針對香港未來土地供應的公眾諮詢，本人謹此表達以下意見： 棕地和私人遊樂場地契約用地，必須被選為優先選項，這將有助釋放土地資源。

因為棕地欠缺規劃及管理，若能善用，相信可以應付急切的房屋需求，為香港提供土地資源。

郊野公園邊陲地帶（包括兩個試點和其他邊陲地帶），及在維港以外近岸及東大嶼填海，不能被視為增加土地的選項，當局亦應小心處理農地等其他天然資源，因為我們要尊重大自然。

因為其他選項已經足夠。 希望土地供應小組聆聽民意，促請政府改善規劃，

令市民真正安居樂業。 順祝 國泰民安！

Carol Chan 謹啟

☐ Urgent ☐ Return receipt ☐ Sign ☐ Encrypt ☐ Mark Subject Restricted ☐ Expand personal&public groups



jocelyn hui 對土地供應選項及相關議題的意見  
[REDACTED] to: tfls@devb.gov.hk

04/08/2018 19:35

優先使用棕地，守護自然郊野及郊野公園邊陲地帶

就 貴小組針對香港未來土地供應的公眾諮詢，本人謹此表達以下意見：

政府應先用好棕地資源，及私人遊樂場地契約用地，因為粉嶺高爾夫球場和棕地等已經足以應付香港未來的房屋需求。

這將有助釋放土地資源。

當局不應研究在郊野公園邊陲地帶（包括兩個試點和其他邊陲地帶）興建房屋，也不應考慮在維港以外近岸和東大嶼填海，其他天然資源（例如農地）亦要謹慎看待，因為我們不能犧牲郊野公園的重要生態和生物。

因為郊野公園就是郊野公園，沒有所謂邊陲地帶。 本人期望土地供應專責小組能真的能保護我們的環境，也能讓市民安居樂業。 順祝 國泰民安！

jocelyn hui 謹啟

☐ Urgent ☒ Return receipt ☐ Sign ☐ Encrypt ☐ Mark Subject Restricted ☐ Expand personal&public groups



**Yeung Cho Yi 對土地供應選項及相關議題的意見**

to: tfls@devb.gov.hk

04/08/2018 19:23

土地供應的選項不應破壞自然和郊野，包括填海和郊野公園邊陲地帶

就 貴小組針對香港未來土地供應的公眾諮詢，本人謹此表達以下意見： 棕地和私人遊樂場地契約用地，必須被選為優先選項，這將有助釋放土地資源。 因為發展棕地是大勢所趨，最能回應市民上樓的需求。

政府必須停止研究發展郊野公園邊陲地帶兩個試點及其他邊陲地帶，亦不應考慮兩個 涉及維港以外填海的中長期土地選項，農地發展亦須小心看待，因為郊野公園是香港 市民難得的叫氣地方。

這是因為自然環境對市民亦十分重要，而政府可選擇其他土地供應選項（棕地，私人遊樂場地契約用地等）。

請土供組如實向特首林鄭月娥反映市民訴求，規劃棕地，保護郊野邊陲地帶。 謝謝！

Yeung Cho Yi 謹啟

☐ Urgent ☒ Return receipt ☐ Sign ☐ Encrypt ☐ Mark Subject Restricted ☐ Expand personal&public groups



**Alan lam** 對土地供應選項及相關議題的意見

to: tfls@devb.gov.hk

04/08/2018 19:09

善用棕土，不應發展郊野公園邊陲地帶和填海

就 貴小組針對香港未來土地供應的公眾諮詢，本人謹此表達以下意見： 棕地和私人遊樂場地契約用地，必須被選為優先選項，這將有助釋放土地資源。 因為棕地同樣是珍貴的土地資源，政府必須規劃分配。

郊野公園邊陲地帶（包括兩個試點和其他邊陲地帶），及在維港以外近岸及東大嶼填海，不能被視為增加土地的選項，當局亦應小心處理農地等其他天然資源，因為我們 要尊重大自然。

因為我們不能犧牲郊野公園的重要生態和生物。 請土地供應小組尊重民意，為香港市民保護自然環境。 感謝！

Alan lam 謹啟



☐ Urgent ☐ Return receipt ☐ Sign ☐ Encrypt ☐ Mark Subject Restricted ☐ Expand personal&public groups



**YUEN YING HA 對土地供應選項及相關議題的意見**

██████ to: tfls@devb.gov.hk

04/08/2018 18:49

土地供應的選項不應包括郊野公園邊陲地帶和填海

就 貴小組針對香港未來土地供應的公眾諮詢，本人謹此表達以下意見：

政府必須優先使用棕地和私人遊樂場地契約用地，有研究已經指出，香港的棕地及粉嶺高爾夫球場等已經足以應付香港未來的房屋需求。

此舉有助改善新界的環境及令土地用得更有效率。

政府必須停止研究發展郊野公園邊陲地帶兩個試點及其他邊陲地帶，亦不應考慮兩個 涉及維港以外填海的中長期土地選項，農地發展亦須小心看待，因為郊野公園是香港市民難得的叫氣地方。

因為填海將破壞海洋生態。 衷心希望土地供應小組接納意見，要求政府改善規劃，保護珍貴的自然環境。 感謝！

YUEN YING HA 謹啟

☐ Urgent ☐ Return receipt ☐ Sign ☐ Encrypt ☐ Mark Subject Restricted ☐ Expand personal&public groups



**Bo Tsang** 對土地供應選項及相關議題的意見

to: tfls@devb.gov.hk

04/08/2018 18:05

優先使用棕地，守護自然郊野及郊野公園邊陲地帶

就 貴小組針對香港未來土地供應的公眾諮詢，本人謹此表達以下意見：

政府應先用好棕地資源，及私人遊樂場地契約用地，因為粉嶺高爾夫球場和棕地等已經足以應付香港未來的房屋需求。

因為棕地可以快速解決公營房屋需求。

當局不應研究在郊野公園邊陲地帶（包括兩個試點和其他邊陲地帶）興建房屋，也不應考慮在維港以外近岸和東大嶼填海，其他天然資源（例如農地）亦要謹慎看待，因為我們不能犧牲郊野公園的重要生態和生物。

因為我們要尊重大自然。 希望土地供應小組聆聽民意，促請政府改善規劃，

令市民真正安居樂業。 祝 安好！

Bo Tsang 謹啟

☐ Urgent ☒ Return receipt ☐ Sign ☐ Encrypt ☐ Mark Subject Restricted ☐ Expand personal&public groups



**Ho Timothy** 對土地供應選項及相關議題的意見

to: tfls@devb.gov.hk

04/08/2018 17:14

土地供應的選項不應包括郊野公園邊陲地帶和填海

就 貴小組針對香港未來土地供應的公眾諮詢，本人謹此表達以下意見：

政府應先用好棕地資源，及私人遊樂場地契約用地，因為粉嶺高爾夫球場和棕地等已經足以應付香港未來的房屋需求。

因為棕地同樣是珍貴的土地資源，政府必須規劃分配。

政府必須停止研究發展郊野公園邊陲地帶兩個試點及其他邊陲地帶，亦不應考慮兩個 涉及維港以外填海的中長期土地選項，農地發展亦須小心看待，因為郊野公園是香港市民難得的叫氣地方。

因為我們不能犧牲郊野公園的重要生態和生物。 請黃遠輝先生為

香港下一代著想，不要開發郊野公園邊陲地帶。 敬祝安好！

Ho Timothy 謹啟

☐ Urgent ☐ Return receipt ☐ Sign ☐ Encrypt ☐ Mark Subject Restricted ☐ Expand personal&public groups



**Carol Tai's suggestions on Land Supply - Country Parks should never be an option for development**

██████ to: [tfls@devb.gov.hk](mailto:tfls@devb.gov.hk)

04/08/2018 17:01

For the HKSAR Government's Task force on Land Supply

I feel very strongly that Hong Kong should not develop its country parks and am hereby submitting my feedback for the Task Force on Land Supply's public engagement as follows:

- The government should absolutely prioritise the development of brownfields. Studies have shown that there is more than sufficient land from brownfields to meet Hong Kong's housing needs;
- Country parks and their peripheries, as well as land reclamation should never be an option for development(whether short-term, mid-term, long-term or conceptual). Other areas of natural resources (such as farmland) should also be approached with extreme caution because these options will cause irreversible harm to Hong Kong's environment and natural resources;
- I earnestly request the SAR government to take a bold step forward and finally resolve Hong Kong's enduring and unjust land-planning problem.

I kindly request the Task Force on Land Supply to convey my views to the government departments responsible, so that Hong Kong can pursue a land development model that is sustainable, has integrity and will benefit everyone.

Sincerely yours,  
Carol Tai

☐ Urgent ☐ Return receipt ☐ Sign ☐ Encrypt ☐ Mark Subject Restricted ☐ Expand personal&public groups



**CW Taam** 對土地供應選項及相關議題的意見

to: tfls@devb.gov.hk

04/08/2018 16:48

優先發展棕地，無須發展郊野公園邊陲地帶

就 貴小組針對香港未來土地供應的公眾諮詢，本人謹此表達以下意見： 棕地和私人遊樂場地契約用地，必須被選為優先選項，這將有助釋放土地資源。 釋放現有的土地資源。

政府必須停止研究發展郊野公園邊陲地帶兩個試點及其他邊陲地帶，亦不應考慮兩個 涉及維港以外填海的中長期土地選項，農地發展亦須小心看待，因為郊野公園是香港 市民難得的叫氣地方。

因為郊野公園是香港市民難得的叫氣地方。 請土地供應

小組尊重民意，為香港市民保護自然環境。 祝 安好！

CW Taam 謹啟

☐ Urgent ☐ Return receipt ☐ Sign ☐ Encrypt ☐ Mark Subject Restricted ☐ Expand personal&public groups



**Cherrie Mok** 對土地供應選項及相關議題的意見

to: tfls@devb.gov.hk

04/08/2018 16:31

土地供應的選項不應破壞自然和郊野，包括填海和郊野公園邊陲地帶

就 貴小組針對香港未來土地供應的公眾諮詢，本人謹此表達以下意見： 棕地和私人遊樂場地契約用地，必須被選為優先選項，這將有助釋放土地資源。 釋放現有的土地資源。

郊野公園邊陲地帶（包括兩個試點和其他邊陲地帶），及在維港以外近岸及東大嶼填海，不能被視為增加土地的選項，當局亦應小心處理農地等其他天然資源，因為我們 要尊重大自然。

因為其他選項已經足夠。

本人期望土地供應專責小組能將本人意見進一步反映予政府相關部門，讓香港能真正 落實可持續和以人與生態為本的發展規劃。

祝 安好！

Cherrie Mok 謹啟

☐ Urgent ☒ Return receipt ☐ Sign ☐ Encrypt ☐ Mark Subject Restricted ☐ Expand personal&public groups



**Chan Pik Ha 對土地供應選項及相關議題的意見**

██████ to: tfls@devb.gov.hk

04/08/2018 16:23

不應發展郊野公園邊陲地帶，守護大自然

就 貴小組針對香港未來土地供應的公眾諮詢，本人謹此表達以下意見： 當局須優先利用棕地，還有私人遊樂場地契約用地，這將提升香港土地的使用效率。 因為棕地有 723 公頃，更能有效為基層提供房屋需求。

當局不應研究在郊野公園邊陲地帶（包括兩個試點和其他邊陲地帶）興建房屋，也不應考慮在維港以外近岸和東大嶼填海，其他天然資源（例如農地）亦要謹慎看待，因為我們不能犧牲郊野公園的重要生態和生物。

因為郊野公園就是郊野公園，沒有所謂邊陲地帶。 希望土地供應小組聆聽民意，促請政府改善規劃，令市民真正安居樂業。 謝謝！

Chan Pik Ha 謹啟

☐ Urgent ☐ Return receipt ☐ Sign ☐ Encrypt ☐ Mark Subject Restricted ☐ Expand personal&public groups



**May Chan** 對土地供應選項及相關議題的意見

to: tfls@devb.gov.hk

04/08/2018 16:11

愛護自然，不應發展郊野公園邊陲地帶

就 貴小組針對香港未來土地供應的公眾諮詢，本人謹此表達以下意見： 棕地和私人遊樂場地契約用地，必須被選為優先選項，這將有助釋放土地資源。

因為棕地欠缺規劃及管理，若能善用，相信可以應付急切的房屋需求，為香港提供土地資源。

當局不應研究在郊野公園邊陲地帶（包括兩個試點和其他邊陲地帶）興建房屋，也不應考慮在維港以外近岸和東大嶼填海，其他天然資源（例如農地）亦要謹慎看待，因為我們不能犧牲郊野公園的重要生態和生物。

因為填海將破壞海洋生態。 希望土地供應小組聆聽民意，促請政府改善規劃，

令市民真正安居樂業。 謝謝！

May Chan 謹啟



☐ Urgent ☒ Return receipt ☐ Sign ☐ Encrypt ☐ Mark Subject Restricted ☐ Expand personal&public groups



**Claude Cheung** 對土地供應選項及相關議題的意見

██████ to: tfls@devb.gov.hk

04/08/2018 14:03

郊野公園邊陲地帶和填海都不應成為發展和土地供應的選項

就 貴小組針對香港未來土地供應的公眾諮詢，本人謹此表達以下意見： 棕地和私人遊樂場地契約用地，必須被選為優先選項，這將有助釋放土地資源。 因為棕地可以快速解決公營房屋需求。

政府不應發展郊野公園兩個試點作為中長期選項，不應研究郊野公園邊陲地帶其他地點，亦不應考慮在維港以外填海，因為填海將破壞海洋生態。

因為填海將破壞海洋生態。 請黃遠輝先生為香港下一代著想，不要開發郊野公園邊陲地帶。 順祝 台安！

Claude Cheung 謹啟

☐ Urgent ☒ Return receipt ☐ Sign ☐ Encrypt ☐ Mark Subject Restricted ☐ Expand personal&public groups



**Daniel Tse** 對土地供應選項及相關議題的意見

to: tfls@devb.gov.hk

04/08/2018 13:45

優先使用棕地，守護自然郊野及郊野公園邊陲地帶

就 貴小組針對香港未來土地供應的公眾諮詢，本人謹此表達以下意見： 當局須優先利用棕地，還有私人遊樂場地契約用地，這將提升香港土地的使用效率。 釋放現有的土地資源。

當局不應研究在郊野公園邊陲地帶（包括兩個試點和其他邊陲地帶）興建房屋，也不 應考慮在維港以外近岸和東大嶼填海，其他天然資源（例如農地）亦要謹慎看待，因 為我們不能犧牲郊野公園的重要生態和生物。

因為其他選項已經足夠。 本人希望土地供應小組向政府反映本人意見，保護香港的自然環境。 順祝 國泰民安！

Daniel Tse 謹啟

☐ Urgent ☐ Return receipt ☐ Sign ☐ Encrypt ☐ Mark Subject Restricted ☐ Expand personal&public groups



**Kit 對土地供應選項及相關議題的意見**

to: tfls@devb.gov.hk

04/08/2018 13:27

土地供應的選項不應破壞自然和郊野，包括填海和郊野公園邊陲地帶

就 貴小組針對香港未來土地供應的公眾諮詢，本人謹此表達以下意見：

政府應先用好棕地資源，及私人遊樂場地契約用地，因為粉嶺高爾夫球場和棕地等已經足以應付香港未來的房屋需求。

這將提升香港土地的使用效率。

當局不應研究在郊野公園邊陲地帶（包括兩個試點和其他邊陲地帶）興建房屋，也不應考慮在維港以外近岸和東大嶼填海，其他天然資源（例如農地）亦要謹慎看待，因為我們不能犧牲郊野公園的重要生態和生物。

因為郊野公園就是郊野公園，沒有所謂邊陲地帶。請土供組如實向特首林鄭月娥

反映市民訴求，規劃棕地，保護郊野邊陲地帶。敬祝安好！

Kit 謹啟

☐ Urgent ☒ Return receipt ☐ Sign ☐ Encrypt ☐ Mark Subject Restricted ☐ Expand personal&public groups



**Melissa Tai** 對土地供應選項及相關議題的意見

██████ to: tfls@devb.gov.hk

04/08/2018 13:17

土地供應的選項不應包括填海和郊野公園邊陲地帶

就 貴小組針對香港未來土地供應的公眾諮詢，本人謹此表達以下意見：

政府應先用好棕地資源，及私人遊樂場地契約用地，因為粉嶺高爾夫球場和棕地等已經足以應付香港未來的房屋需求。

因為棕地可以快速解決公營房屋需求。

政府必須停止研究發展郊野公園邊陲地帶兩個試點及其他邊陲地帶，亦不應考慮兩個 涉及維港以外填海的中長期土地選項，農地發展亦須小心看待，因為郊野公園是香港市民難得的叫氣地方。

這是因為大自然也是市民優質生活的重要元素，必須保護。 請土地供應小組尊重民意，為香港市民保護自然環境。

順祝 生活愉快！

Melissa Tai 謹啟

☐ Urgent ☒ Return receipt ☐ Sign ☐ Encrypt ☐ Mark Subject Restricted ☐ Expand personal&public groups



CH tam 對土地供應選項及相關議題的意見

██████ to: tfls@devb.gov.hk

04/08/2018 13:15

郊野公園邊陲地帶和填海都不應成為發展和土地供應的選項

就 貴小組針對香港未來土地供應的公眾諮詢，本人謹此表達以下意見：

政府應先用好棕地資源，及私人遊樂場地契約用地，因為粉嶺高爾夫球場和棕地等已經足以應付香港未來的房屋需求。

因為棕地同樣是珍貴的土地資源，政府必須規劃分配。

當局不應發展郊野公園邊陲地帶（不論是作為中長期選項的兩個試點，或作為概念性選項），亦不應在維港以外近岸填海及發展東大嶼都會，對於發展農地也須謹慎處理，因為這些選項都會為香港的生態環境和天然資源帶來不能逆轉的破壞。

因為填海將破壞海洋生態。 本人希望土地供應小組向政府反映本人意見，

保護香港的自然環境。 謝謝！

CH tam 謹啟

☐ Urgent ☒ Return receipt ☐ Sign ☐ Encrypt ☐ Mark Subject Restricted ☐ Expand personal&public groups



**Wong Sze Yi 對土地供應選項及相關議題的意見**

██████ to: tfls@devb.gov.hk

04/08/2018 12:35

郊野公園邊陲地帶和填海都不應成為發展和土地供應的選項

就 貴小組針對香港未來土地供應的公眾諮詢，本人謹此表達以下意見：

政府應先用好棕地資源，及私人遊樂場地契約用地，因為粉嶺高爾夫球場和棕地等已經足以應付香港未來的房屋需求。

因為政府應糾正棕地零亂擴散的現象，好好規劃。

當局不應發展郊野公園邊陲地帶（不論是作為中長期選項的兩個試點，或作為概念性選項），亦不應在維港以外近岸填海及發展東大嶼都會，對於發展農地也須謹慎處理，因為這些選項都會為香港的生態環境和天然資源帶來不能逆轉的破壞。

因為郊野公園就是郊野公園，沒有所謂邊陲地帶。 請土供組如實向特首林鄭月娥

反映市民訴求，規劃棕地，保護郊野邊陲地帶。 萬分感謝！

Wong Sze Yi 謹啟

☐ Urgent ☐ Return receipt ☐ Sign ☐ Encrypt ☐ Mark Subject Restricted ☐ Expand personal&public groups



**Angie** 對土地供應選項及相關議題的意見

██████ to: tfls@devb.gov.hk

04/08/2018 12:31

填海和郊野公園邊陲地帶都不應成為發展和土地供應的選項

就 貴小組針對香港未來土地供應的公眾諮詢，本人謹此表達以下意見： 當局須優先利用棕地，還有私人遊樂場地契約用地，這將提升香港土地的使用效率。 釋放現有的土地資源。

郊野公園邊陲地帶（包括兩個試點和其他邊陲地帶），及在維港以外近岸及東大嶼填海，不能被視為增加土地的選項，當局亦應小心處理農地等其他天然資源，因為我們 要尊重大自然。

因為其他選項已經足夠。 請土供組如實向特首林鄭月娥反映市民訴求，規劃棕地，保護郊野邊陲地帶。 順祝 國泰民安！

Angie 謹啟

☐ Urgent ☐ Return receipt ☐ Sign ☐ Encrypt ☐ Mark Subject Restricted ☐ Expand personal&public groups



**Aaron Cheung** 對土地供應選項及相關議題的意見

to: tfls@devb.gov.hk

04/08/2018 12:25

愛護自然，不應發展郊野公園邊陲地帶

就 貴小組針對香港未來土地供應的公眾諮詢，本人謹此表達以下意見： 當局須優先利用棕地，還有私人遊樂場地契約用地，這將提升香港土地的使用效率。 因為棕地可以快速解決公營房屋需求。

當局不應研究在郊野公園邊陲地帶（包括兩個試點和其他邊陲地帶）興建房屋，也不 應考慮在維港以外近岸和東大嶼填海，其他天然資源（例如農地）亦要謹慎看待，因 為我們不能犧牲郊野公園的重要生態和生物。

因為郊野公園就是郊野公園，沒有所謂邊陲地帶。 本人希望土地供應小組向政府反映本人意見，保護香港的自然環境。 感謝！

Aaron Cheung 謹啟



☐ Urgent ☒ Return receipt ☐ Sign ☐ Encrypt ☐ Mark Subject Restricted ☐ Expand personal&public groups



**Chan sim fong** 對土地供應選項及相關議題的意見

██████ to: tfls@devb.gov.hk

04/08/2018 12:15

改善規劃，用好棕地

就 貴小組針對香港未來土地供應的公眾諮詢，本人謹此表達以下意見：

政府必須優先使用棕地和私人遊樂場地契約用地，有研究已經指出，香港的棕地及粉嶺高爾夫球場等已經足以應付香港未來的房屋需求。

此舉有助改善新界的環境及令土地用得更有效率。

政府不應發展郊野公園兩個試點作為中長期選項，不應研究郊野公園邊陲地帶其他地點，亦不應考慮在維港以外填海，因為填海將破壞海洋生態。

因為填海將破壞海洋生態。 衷心希望土地供應小組接納意見，要求政府改善規劃，保護珍貴的自然環境。 祝願 閣下生活愉快！

Chan sim fong 謹啟

☐ Urgent ☐ Return receipt ☐ Sign ☐ Encrypt ☐ Mark Subject Restricted ☐ Expand personal&public groups



**WONG SIU FU 對土地供應選項及相關議題的意見**

to: tfls@devb.gov.hk

04/08/2018 12:01

愛護自然，不應發展郊野公園邊陲地帶

就 貴小組針對香港未來土地供應的公眾諮詢，本人謹此表達以下意見： 當局須優先利用棕地，還有私人遊樂場地契約用地，這將提升香港土地的使用效率。 這將提升香港土地的使用效率。

郊野公園邊陲地帶（包括兩個試點和其他邊陲地帶），及在維港以外近岸及東大嶼填海，不能被視為增加土地的選項，當局亦應小心處理農地等其他天然資源，因為我們 要尊重大自然。

因為其他選項已經足夠。 本人期望土地供應專責小組能真的能保護我們的環境，也能讓市民安居樂業。 順祝 生活愉快！

WONG SIU FU 謹啟

☐ Urgent ☐ Return receipt ☐ Sign ☐ Encrypt ☐ Mark Subject Restricted ☐ Expand personal&public groups



**Tom Tong** 對土地供應選項及相關議題的意見

to: tfls@devb.gov.hk

04/08/2018 11:53

填海和郊野公園邊陲地帶都不應成為發展和土地供應的選項

就 貴小組針對香港未來土地供應的公眾諮詢，本人謹此表達以下意見：

政府應先用好棕地資源，及私人遊樂場地契約用地，因為粉嶺高爾夫球場和棕地等已經足以應付香港未來的房屋需求。

因為棕地有 723 公頃，更能有效為基層提供房屋需求。

當局不應研究在郊野公園邊陲地帶（包括兩個試點和其他邊陲地帶）興建房屋，也不應考慮在維港以外近岸和東大嶼填海，其他天然資源（例如農地）亦要謹慎看待，因為我們不能犧牲郊野公園的重要生態和生物。

這是因為自然環境對市民亦十分重要，而政府可選擇其他土地供應選項（棕地，私人遊樂場地契約用地等）。

懇請土地供應小組聽取民意，令香港真正可持續發展。

順祝 國泰民安！

Tom Tong 謹啟

☐ Urgent ☐ Return receipt ☐ Sign ☐ Encrypt ☐ Mark Subject Restricted ☐ Expand personal&public groups



**kaushal kandel's suggestions on Land Supply - Country Parks should never be an option for development**

██████ to: tfls@devb.gov.hk

04/08/2018 11:44

For the HKSAR Government's Task force on Land Supply

I feel very strongly that Hong Kong should not develop its country parks and am hereby submitting my feedback for the Task Force on Land Supply's public engagement as follows:

- The government should absolutely prioritise the development of brownfields. Studies have shown that there is more than sufficient land from brownfields to meet Hong Kong's housing needs;
- Country parks and their peripheries, as well as land reclamation should never be an option for development(whether short-term, mid-term, long-term or conceptual). Other areas of natural resources (such as farmland) should also be approached with extreme caution because these options will cause irreversible harm to Hong Kong's environment and natural resources;
- I earnestly request the SAR government to take a bold step forward and finally resolve Hong Kong's enduring and unjust land-planning problem.

I kindly request the Task Force on Land Supply to convey my views to the government departments responsible, so that Hong Kong can pursue a land development model that is sustainable, has integrity and will benefit everyone.

Sincerely yours,  
kaushal kandel

☐ Urgent ☐ Return receipt ☐ Sign ☐ Encrypt ☐ Mark Subject Restricted ☐ Expand personal&public groups



**Sophia Chung** 對土地供應選項及相關議題的意見

██████ to: tfls@devb.gov.hk

04/08/2018 11:43

優先發展棕地，無須發展郊野公園邊陲地帶

就 貴小組針對香港未來土地供應的公眾諮詢，本人謹此表達以下意見： 當局須優先利用棕地，還有私人遊樂場地契約用地，這將提升香港土地的使用效率。 因為政府有責任全面規劃棕地，更有效運用珍貴的土地資源。

當局不應發展郊野公園邊陲地帶（不論是作為中長期選項的兩個試點，或作為概念性選項），亦不應在維港以外近岸填海及發展東大嶼都會，對於發展農地也須謹慎處理，因為這些選項都會為香港的生態環境和天然資源帶來不能逆轉的破壞。

因為其他選項已經足夠。 請土供組如實向特首林鄭月娥反映市民訴求，規劃棕地，保護郊野邊陲地帶。 順祝 台安！

Sophia Chung 謹啟

☐ Urgent ☐ Return receipt ☐ Sign ☐ Encrypt ☐ Mark Subject Restricted ☐ Expand personal&public groups



**Fi Faith** 對土地供應選項及相關議題的意見

██████ to: tfls@devb.gov.hk

04/08/2018 11:36

不應發展郊野公園邊陲地帶，守護大自然

就 貴小組針對香港未來土地供應的公眾諮詢，本人謹此表達以下意見：

政府應先用好棕地資源，及私人遊樂場地契約用地，因為粉嶺高爾夫球場和棕地等已經足以應付香港未來的房屋需求。

因為政府有責任全面規劃棕地，更有效運用珍貴的土地資源。

當局不應研究在郊野公園邊陲地帶（包括兩個試點和其他邊陲地帶）興建房屋，也不應考慮在維港以外近岸和東大嶼填海，其他天然資源（例如農地）亦要謹慎看待，因為我們不能犧牲郊野公園的重要生態和生物。

因為我們不能犧牲郊野公園的重要生態和生物。 請土地供應小組

尊重民意，為香港市民保護自然環境。 敬祝安好！

Fi Faith 謹啟

☐ Urgent ☐ Return receipt ☐ Sign ☐ Encrypt ☐ Mark Subject Restricted ☐ Expand personal&public groups



**Oscar Fung** 對土地供應選項及相關議題的意見

██████ to: tfls@devb.gov.hk

04/08/2018 11:23

土地供應的選項不應破壞自然和郊野，包括填海和郊野公園邊陲地帶

就 貴小組針對香港未來土地供應的公眾諮詢，本人謹此表達以下意見：

政府必須優先使用棕地和私人遊樂場地契約用地，有研究已經指出，香港的棕地及粉嶺高爾夫球場等已經足以應付香港未來的房屋需求。

這將提升香港土地的使用效率。

政府不應發展郊野公園兩個試點作為中長期選項，不應研究郊野公園邊陲地帶其他地點，亦不應考慮在維港以外填海，因為填海將破壞海洋生態。

因為我們不能犧牲郊野公園的重要生態和生物。 希望土地供應小組聆聽民意，

促請政府改善規劃，令市民真正安居樂業。 感謝！

Oscar Fung 謹啟

☐ Urgent ☒ Return receipt ☐ Sign ☐ Encrypt ☐ Mark Subject Restricted ☐ Expand personal&public groups



**Tsang kwok Lun 對土地供應選項及相關議題的意見**

to: tfls@devb.gov.hk

04/08/2018 11:12

政府必須停止研究發展郊野公園邊陲地帶

就 貴小組針對香港未來土地供應的公眾諮詢，本人謹此表達以下意見： 棕地和私人遊樂場地契約用地，必須被選為優先選項，這將有助釋放土地資源。 因為粉嶺高爾夫球場和棕地等已經足以應付香港未來的房屋需求。

當局不應發展郊野公園邊陲地帶（不論是作為中長期選項的兩個試點，或作為概念性選項），亦不應在維港以外近岸填海及發展東大嶼都會，對於發展農地也須謹慎處理，因為這些選項都會為香港的生態環境和天然資源帶來不能逆轉的破壞。

這是因為自然環境對市民亦十分重要，而政府可選擇其他土地供應選項（棕地，私人遊樂場地契約用地等）。

希望土地供應小組聆聽民意，促請政府改善規劃，令市民真正安居樂業。 萬分感謝！

Tsang kwok Lun 謹啟



☐ Urgent ☒ Return receipt ☐ Sign ☐ Encrypt ☐ Mark Subject Restricted ☐ Expand personal&public groups



**K Chan** 對土地供應選項及相關議題的意見

to: tfls@devb.gov.hk

04/08/2018 11:05

善用棕土，不應發展郊野公園邊陲地帶和填海

就 貴小組針對香港未來土地供應的公眾諮詢，本人謹此表達以下意見：

政府應先用好棕地資源，及私人遊樂場地契約用地，因為粉嶺高爾夫球場和棕地等已經足以應付香港未來的房屋需求。

因為棕地同樣是珍貴的土地資源，政府必須規劃分配。

政府必須停止研究發展郊野公園邊陲地帶兩個試點及其他邊陲地帶，亦不應考慮兩個 涉及維港以外填海的中長期土地選項，農地發展亦須小心看待，因為郊野公園是香港市民難得的叫氣地方。

這是因為大自然也是市民優質生活的重要元素，必須保護。 衷心希望土地供應小

組接納意見，要求政府改善規劃，保護珍貴的自然環境。 萬分感謝！

K Chan 謹啟

☐ Urgent ☐ Return receipt ☐ Sign ☐ Encrypt ☐ Mark Subject Restricted ☐ Expand personal&public groups



**Tami So** 對土地供應選項及相關議題的意見

to: tfls@devb.gov.hk

04/08/2018 10:56

請停止研究開發郊野公園邊陲地帶

就 貴小組針對香港未來土地供應的公眾諮詢，本人謹此表達以下意見：

政府應先用好棕地資源，及私人遊樂場地契約用地，因為粉嶺高爾夫球場和棕地等已經足以應付香港未來的房屋需求。

這將提升香港土地的使用效率。

當局不應研究在郊野公園邊陲地帶（包括兩個試點和其他邊陲地帶）興建房屋，也不應考慮在維港以外近岸和東大嶼填海，其他天然資源（例如農地）亦要謹慎看待，因為我們不能犧牲郊野公園的重要生態和生物。

因為郊野公園就是郊野公園，沒有所謂邊陲地帶。 本人期望土地供應專責小組

能真的能保護我們的環境，也能讓市民安居樂業。 祝 安好！

Tami So 謹啟

☐ Urgent ☒ Return receipt ☐ Sign ☐ Encrypt ☐ Mark Subject Restricted ☐ Expand personal&public groups



**HSY 對土地供應選項及相關議題的意見**

██████ to: tfls@devb.gov.hk

04/08/2018 10:48

改善規劃，用好棕地

就 貴小組針對香港未來土地供應的公眾諮詢，本人謹此表達以下意見： 當局須優先利用棕地，還有私人遊樂場地契約用地，這將提升香港土地的使用效率。 因為發展棕地是大勢所趨，最能回應市民上樓的需求。

政府不應發展郊野公園兩個試點作為中長期選項，不應研究郊野公園邊陲地帶其他地點，亦不應考慮在維港以外填海，因為填海將破壞海洋生態。

這是因為自然環境對市民亦十分重要，而政府可選擇其他土地供應選項（棕地，私人 遊樂場地契約用地等）。

懇請土地供應小組聽取民意，令香港真正可持續發展。

順祝 國泰民安！

HSY 謹啟

☐ Urgent ☐ Return receipt ☐ Sign ☐ Encrypt ☐ Mark Subject Restricted ☐ Expand personal&public groups



**Stephen Tsang** 對土地供應選項及相關議題的意見

to: tfls@devb.gov.hk

04/08/2018 10:40

改善規劃，用好棕地

就 貴小組針對香港未來土地供應的公眾諮詢，本人謹此表達以下意見：

政府應先用好棕地資源，及私人遊樂場地契約用地，因為粉嶺高爾夫球場和棕地等已經足以應付香港未來的房屋需求。

因為發展棕地是大勢所趨，最能回應市民上樓的需求。

當局不應研究在郊野公園邊陲地帶（包括兩個試點和其他邊陲地帶）興建房屋，也不應考慮在維港以外近岸和東大嶼填海，其他天然資源（例如農地）亦要謹慎看待，因為我們不能犧牲郊野公園的重要生態和生物。

因為其他選項已經足夠。懇請土地供應小組聽取民意，

令香港真正可持續發展。順祝 生活愉快！

Stephen Tsang 謹啟

☐ Urgent ☒ Return receipt ☐ Sign ☐ Encrypt ☐ Mark Subject Restricted ☐ Expand personal&public groups



**Choi kam pan** 對土地供應選項及相關議題的意見

██████ to: tfls@devb.gov.hk

04/08/2018 10:33

土地供應的選項不應破壞自然和郊野，包括填海和郊野公園邊陲地帶

就 貴小組針對香港未來土地供應的公眾諮詢，本人謹此表達以下意見： 當局須  
優先利用棕地，還有私人遊樂場地契約用地，這將提升香港土地的使用效率。 因為  
棕地可以快速解決公營房屋需求。

政府必須停止研究發展郊野公園邊陲地帶兩個試點及其他邊陲地帶，亦不應考慮兩個 涉  
及維港以外填海的中長期土地選項，農地發展亦須小心看待，因為郊野公園是香港 市民  
難得的叫氣地方。

這是因為大自然也是市民優質生活的重要元素，必須保護。

本人期望土地供應專責小組能將本人意見進一步反映予政府相關部門，讓香港能真正 落實可  
持續和以人與生態為本的發展規劃。

謝謝！

Choi kam pan 謹啟

☐ Urgent ☐ Return receipt ☐ Sign ☐ Encrypt ☐ Mark Subject Restricted ☐ Expand personal&public groups



**Chan Ka Wing** 對土地供應選項及相關議題的意見

to: tfls@devb.gov.hk

04/08/2018 10:22

請停止研究開發郊野公園邊陲地帶

就 貴小組針對香港未來土地供應的公眾諮詢，本人謹此表達以下意見： 棕地和私人遊樂場地契約用地，必須被選為優先選項，這將有助釋放土地資源。 這將提升香港土地的使用效率。

政府必須停止研究發展郊野公園邊陲地帶兩個試點及其他邊陲地帶，亦不應考慮兩個 涉及維港以外填海的中長期土地選項，農地發展亦須小心看待，因為郊野公園是香港 市民難得的叫氣地方。

因為我們不能犧牲郊野公園的重要生態和生物。 請黃遠輝先生為香港下一代著想，不要開發郊野公園邊陲地帶。 順祝 國泰民安！

Chan Ka Wing 謹啟

☐ Urgent ☐ Return receipt ☐ Sign ☐ Encrypt ☐ Mark Subject Restricted ☐ Expand personal&public groups



**pigugugu 對土地供應選項及相關議題的意見**

to: tfls@devb.gov.hk

04/08/2018 10:20

優先使用棕地，守護自然郊野及郊野公園邊陲地帶

就 貴小組針對香港未來土地供應的公眾諮詢，本人謹此表達以下意見： 棕地和私人遊樂場地契約用地，必須被選為優先選項，這將有助釋放土地資源。

因為棕地欠缺規劃及管理，若能善用，相信可以應付急切的房屋需求，為香港提供土地資源。

當局不應研究在郊野公園邊陲地帶（包括兩個試點和其他邊陲地帶）興建房屋，也不應考慮在維港以外近岸和東大嶼填海，其他天然資源（例如農地）亦要謹慎看待，因為我們不能犧牲郊野公園的重要生態和生物。

因為郊野公園是香港市民難得的叫氣地方。希望土地供應小組聆聽民意，

促請政府改善規劃，令市民真正安居樂業。 祝 安好！

pigugugu 謹啟

☐ Urgent ☐ Return receipt ☐ Sign ☐ Encrypt ☐ Mark Subject Restricted ☐ Expand personal&public groups



**YB Chen 對土地供應選項及相關議題的意見**

██████ to: tfls@devb.gov.hk

04/08/2018 10:20

改善規劃，用好棕地

就 貴小組針對香港未來土地供應的公眾諮詢，本人謹此表達以下意見：

政府必須優先使用棕地和私人遊樂場地契約用地，有研究已經指出，香港的棕地及粉嶺高爾夫球場等已經足以應付香港未來的房屋需求。

有研究已經指出，香港的棕地及粉嶺高爾夫球場等已經足以應付香港未來的房屋需求。

當局不應研究在郊野公園邊陲地帶（包括兩個試點和其他邊陲地帶）興建房屋，也不應考慮在維港以外近岸和東大嶼填海，其他天然資源（例如農地）亦要謹慎看待，因為我們不能犧牲郊野公園的重要生態和生物。

因為我們要尊重大自然。 懇請土地供應小組聽取民意，

令香港真正可持續發展。 順祝 國泰民安！

YB Chen 謹啟



☐ Urgent ☐ Return receipt ☐ Sign ☐ Encrypt ☐ Mark Subject Restricted ☐ Expand personal&public groups



**Lam Alcina** 對土地供應選項及相關議題的意見  
[REDACTED] to: tfls@devb.gov.hk

04/08/2018 10:09

請停止研究開發郊野公園邊陲地帶

就 貴小組針對香港未來土地供應的公眾諮詢，本人謹此表達以下意見： 當局須優先利用棕地，還有私人遊樂場地契約用地，這將提升香港土地的使用效率。 因為發展棕地是大勢所趨，最能回應市民上樓的需求。

郊野公園邊陲地帶（包括兩個試點和其他邊陲地帶），及在維港以外近岸及東大嶼填海，不能被視為增加土地的選項，當局亦應小心處理農地等其他天然資源，因為我們 要尊重大自然。

因為郊野公園是香港市民難得的叫氣地方。 懇請土地供應小組聽取民意，令香港真正可持續發展。 萬分感謝！

Lam Alcina 謹啟

☐ Urgent ☒ Return receipt ☐ Sign ☐ Encrypt ☐ Mark Subject Restricted ☐ Expand personal&public groups



**Louislam** 對土地供應選項及相關議題的意見

██████ to: tfls@devb.gov.hk

04/08/2018 10:06

土地供應的選項不應破壞自然和郊野，包括填海和郊野公園邊陲地帶

就 貴小組針對香港未來土地供應的公眾諮詢，本人謹此表達以下意見： 當局須優先利用棕地，還有私人遊樂場地契約用地，這將提升香港土地的使用效率。 這將有助釋放土地資源。

政府必須停止研究發展郊野公園邊陲地帶兩個試點及其他邊陲地帶，亦不應考慮兩個 涉及維港以外填海的中長期土地選項，農地發展亦須小心看待，因為郊野公園是香港 市民難得的叫氣地方。

這是因為自然環境對市民亦十分重要，而政府可選擇其他土地供應選項（棕地，私人遊樂場地契約用地等）。

衷心希望土地供應小組接納意見，要求政府改善規劃，保護珍貴的自然環境。 祝願 閣下生活愉快！

Louislam 謹啟

☐ Urgent ☒ Return receipt ☐ Sign ☐ Encrypt ☐ Mark Subject Restricted ☐ Expand personal&public groups



**Jacky** 對土地供應選項及相關議題的意見

██████ to: tfls@devb.gov.hk

04/08/2018 09:59

改善規劃，用好棕地

就 貴小組針對香港未來土地供應的公眾諮詢，本人謹此表達以下意見： 當局須優先利用棕地，還有私人遊樂場地契約用地，這將提升香港土地的使用效率。 因為棕地有 723 公頃，更能有效為基層提供房屋需求。

當局不應研究在郊野公園邊陲地帶（包括兩個試點和其他邊陲地帶）興建房屋，也不應考慮在維港以外近岸和東大嶼填海，其他天然資源（例如農地）亦要謹慎看待，因為我們不能犧牲郊野公園的重要生態和生物。

因為這些選項都會為香港的生態環境和天然資源帶來不能逆轉的破壞。 本人希望土地供應小組向政府反映本人意見，保護香港的自然環境。 謝謝！

Jacky 謹啟

☐ Urgent ☐ Return receipt ☐ Sign ☐ Encrypt ☐ Mark Subject Restricted ☐ Expand personal&public groups



**Cheung yiu fai** 對土地供應選項及相關議題的意見

to: tfls@devb.gov.hk

04/08/2018 09:32

改善規劃，用好棕地

就 貴小組針對香港未來土地供應的公眾諮詢，本人謹此表達以下意見：

政府應先用好棕地資源，及私人遊樂場地契約用地，因為粉嶺高爾夫球場和棕地等已經足以應付香港未來的房屋需求。

因為棕地同樣是珍貴的土地資源，政府必須規劃分配。

當局不應研究在郊野公園邊陲地帶（包括兩個試點和其他邊陲地帶）興建房屋，也不應考慮在維港以外近岸和東大嶼填海，其他天然資源（例如農地）亦要謹慎看待，因為我們不能犧牲郊野公園的重要生態和生物。

因為我們不能犧牲郊野公園的重要生態和生物。請土供組回應香港人的訴求，優

先發展粉嶺高球場，解決基層上樓問題。萬分感謝！

Cheung yiu fai 謹啟

☐ Urgent ☐ Return receipt ☐ Sign ☐ Encrypt ☐ Mark Subject Restricted ☐ Expand personal&public groups



**Lam H M 對土地供應選項及相關議題的意見**

██████ to: tfls@devb.gov.hk

04/08/2018 09:18

土地供應的選項不應破壞自然和郊野，包括填海和郊野公園邊陲地帶

就 貴小組針對香港未來土地供應的公眾諮詢，本人謹此表達以下意見：

政府必須優先使用棕地和私人遊樂場地契約用地，有研究已經指出，香港的棕地及粉嶺高爾夫球場等已經足以應付香港未來的房屋需求。

有研究已經指出，香港的棕地及粉嶺高爾夫球場等已經足以應付香港未來的房屋需求。

當局不應研究在郊野公園邊陲地帶（包括兩個試點和其他邊陲地帶）興建房屋，也不應考慮在維港以外近岸和東大嶼填海，其他天然資源（例如農地）亦要謹慎看待，因為我們不能犧牲郊野公園的重要生態和生物。

因為其他選項已經足夠。 希望土地供應小組聆聽民意，促請政府改善規劃，令市民

真正安居樂業。 萬分感謝！

Lam H M 謹啟

☐ Urgent ☐ Return receipt ☐ Sign ☐ Encrypt ☐ Mark Subject Restricted ☐ Expand personal&public groups



**Han Lai** 對土地供應選項及相關議題的意見

to: tfls@devb.gov.hk

04/08/2018 09:15

填海和郊野公園邊陲地帶都不應成為發展和土地供應的選項

就 貴小組針對香港未來土地供應的公眾諮詢，本人謹此表達以下意見： 棕地和私人遊樂場地契約用地，必須被選為優先選項，這將有助釋放土地資源。 因為粉嶺高爾夫球場和棕地等已經足以應付香港未來的房屋需求。

政府必須停止研究發展郊野公園邊陲地帶兩個試點及其他邊陲地帶，亦不應考慮兩個 涉及維港以外填海的中長期土地選項，農地發展亦須小心看待，因為郊野公園是香港 市民難得的叫氣地方。

因為郊野公園就是郊野公園，沒有所謂邊陲地帶。 希望土地供應小組聆聽民意，促請政府改善規劃，令市民真正安居樂業。 謝謝！

Han Lai 謹啟

☐ Urgent ☐ Return receipt ☐ Sign ☐ Encrypt ☐ Mark Subject Restricted ☐ Expand personal&public groups



**Molly Fu** 對土地供應選項及相關議題的意見

to: tfls@devb.gov.hk

04/08/2018 09:02

改善規劃，用好棕地

就 貴小組針對香港未來土地供應的公眾諮詢，本人謹此表達以下意見：

政府應先用好棕地資源，及私人遊樂場地契約用地，因為粉嶺高爾夫球場和棕地等已經足以應付香港未來的房屋需求。

因為政府有責任全面規劃棕地，更有效運用珍貴的土地資源。

當局不應研究在郊野公園邊陲地帶（包括兩個試點和其他邊陲地帶）興建房屋，也不應考慮在維港以外近岸和東大嶼填海，其他天然資源（例如農地）亦要謹慎看待，因為我們不能犧牲郊野公園的重要生態和生物。

因為這些選項都會為香港的生態環境和天然資源帶來不能逆轉的破壞。 請黃遠輝先

生為香港下一代著想，不要開發郊野公園邊陲地帶。

祝 安好！

Molly Fu 謹啟

☐ Urgent ☐ Return receipt ☐ Sign ☐ Encrypt ☐ Mark Subject Restricted ☐ Expand personal&public groups



Jo shen 對土地供應選項及相關議題的意見

to: tfls@devb.gov.hk

04/08/2018 08:58

郊野公園邊陲地帶和填海都不應成為發展和土地供應的選項

就 貴小組針對香港未來土地供應的公眾諮詢，本人謹此表達以下意見：

政府應先用好棕地資源，及私人遊樂場地契約用地，因為粉嶺高爾夫球場和棕地等已經足以應付香港未來的房屋需求。

因為棕地欠缺規劃及管理，若能善用，相信可以應付急切的房屋需求，為香港提供土地資源。

郊野公園邊陲地帶（包括兩個試點和其他邊陲地帶），及在維港以外近岸及東大嶼填海，不能被視為增加土地的選項，當局亦應小心處理農地等其他天然資源，因為我們要尊重大自然。

這是因為大自然也是市民優質生活的重要元素，必須保護。 懇請

土地供應小組聽取民意，令香港真正可持續發展。 萬分感謝！

Jo shen 謹啟



☐ Urgent ☐ Return receipt ☐ Sign ☐ Encrypt ☐ Mark Subject Restricted ☐ Expand personal&public groups



梁志超對土地供應選項及相關議題的意見

██████ to: tfls@devb.gov.hk

04/08/2018 08:57

優先使用棕地，守護自然郊野及郊野公園邊陲地帶

就 貴小組針對香港未來土地供應的公眾諮詢，本人謹此表達以下意見：

政府應先用好棕地資源，及私人遊樂場地契約用地，因為粉嶺高爾夫球場和棕地等已經足以應付香港未來的房屋需求。

有研究已經指出，香港的棕地及粉嶺高爾夫球場等已經足以應付香港未來的房屋需求。

郊野公園邊陲地帶（包括兩個試點和其他邊陲地帶），及在維港以外近岸及東大嶼填海，不能被視為增加土地的選項，當局亦應小心處理農地等其他天然資源，因為我們要尊重大自然。

因為填海將破壞海洋生態。 請土供組回應香港人的訴求，優先發展粉嶺

高球場，解決基層上樓問題。 祝 安好！

梁志超謹啟

☐ Urgent ☒ Return receipt ☐ Sign ☐ Encrypt ☐ Mark Subject Restricted ☐ Expand personal&public groups



**Maggie** 對土地供應選項及相關議題的意見

to: tfls@devb.gov.hk

04/08/2018 08:53

土地供應的選項不應包括填海和郊野公園邊陲地帶

就 貴小組針對香港未來土地供應的公眾諮詢，本人謹此表達以下意見： 當局須優先利用棕地，還有私人遊樂場地契約用地，這將提升香港土地的使用效率。 因為棕地同樣是珍貴的土地資源，政府必須規劃分配。

政府必須停止研究發展郊野公園邊陲地帶兩個試點及其他邊陲地帶，亦不應考慮兩個 涉及維港以外填海的中長期土地選項，農地發展亦須小心看待，因為郊野公園是香港 市民難得的叫氣地方。

因為這些選項都會為香港的生態環境和天然資源帶來不能逆轉的破壞。 希望土地供應小組聆聽民意，促請政府改善規劃，令市民真正安居樂業。 敬祝安好！

Maggie 謹啟

☐ Urgent ☐ Return receipt ☐ Sign ☐ Encrypt ☐ Mark Subject Restricted ☐ Expand personal&public groups



陳惠鴻對土地供應選項及相關議題的意見

to: tfls@devb.gov.hk

04/08/2018 08:46

優先發展棕地，無須發展郊野公園邊陲地帶

就 貴小組針對香港未來土地供應的公眾諮詢，本人謹此表達以下意見： 當局須優先利用棕地，還有私人遊樂場地契約用地，這將提升香港土地的使用效率。 此舉有助改善新界的環境及令土地用得更有效率。

當局不應研究在郊野公園邊陲地帶（包括兩個試點和其他邊陲地帶）興建房屋，也不 應考慮在維港以外近岸和東大嶼填海，其他天然資源（例如農地）亦要謹慎看待，因 為我們不能犧牲郊野公園的重要生態和生物。

因為郊野公園是香港市民難得的叫氣地方。 懇請土地供應小組聽取民意，令香港真正可持續發展。 祝 安好！

陳惠鴻謹啟

☐ Urgent ☐ Return receipt ☐ Sign ☐ Encrypt ☐ Mark Subject Restricted ☐ Expand personal&public groups



**Phoebe Lam** 對土地供應選項及相關議題的意見

to: tfls@devb.gov.hk

04/08/2018 08:18

土地供應的選項不應包括郊野公園邊陲地帶和填海

就 貴小組針對香港未來土地供應的公眾諮詢，本人謹此表達以下意見： 當局須優先利用棕地，還有私人遊樂場地契約用地，這將提升香港土地的使用效率。 此舉有助改善新界的環境及令土地用得更有效率。

郊野公園邊陲地帶（包括兩個試點和其他邊陲地帶），及在維港以外近岸及東大嶼填海，不能被視為增加土地的選項，當局亦應小心處理農地等其他天然資源，因為我們 要尊重大自然。

這是因為自然環境對市民亦十分重要，而政府可選擇其他土地供應選項（棕地，私人遊樂場地契約用地等）。

懇請土地供應小組聽取民意，令香港真正可持續發展。

順祝 國泰民安！

Phoebe Lam 謹啟

☐ Urgent ☒ Return receipt ☐ Sign ☐ Encrypt ☐ Mark Subject Restricted ☐ Expand personal&public groups



**Cheng Ho** 對土地供應選項及相關議題的意見

to: tfls@devb.gov.hk

04/08/2018 08:13

善用棕土，不應發展郊野公園邊陲地帶和填海

就 貴小組針對香港未來土地供應的公眾諮詢，本人謹此表達以下意見： 棕地和私人遊樂場地契約用地，必須被選為優先選項，這將有助釋放土地資源。 這將有助釋放土地資源。

當局不應發展郊野公園邊陲地帶（不論是作為中長期選項的兩個試點，或作為概念性選項），亦不應在維港以外近岸填海及發展東大嶼都會，對於發展農地也須謹慎處理，因為這些選項都會為香港的生態環境和天然資源帶來不能逆轉的破壞。

因為郊野公園是香港市民難得的叫氣地方。 衷心希望土地供應小組接納意見，要求政府改善規劃，保護珍貴的自然環境。 感謝！

Cheng Ho 謹啟

☐ Urgent ☐ Return receipt ☐ Sign ☐ Encrypt ☐ Mark Subject Restricted ☐ Expand personal&public groups



**Chan** 對土地供應選項及相關議題的意見

to: tfls@devb.gov.hk

04/08/2018 08:13

政府必須停止研究發展郊野公園邊陲地帶

就 貴小組針對香港未來土地供應的公眾諮詢，本人謹此表達以下意見： 棕地和私人遊樂場地契約用地，必須被選為優先選項，這將有助釋放土地資源。 這將有助釋放土地資源。

當局不應研究在郊野公園邊陲地帶（包括兩個試點和其他邊陲地帶）興建房屋，也不 應考慮在維港以外近岸和東大嶼填海，其他天然資源（例如農地）亦要謹慎看待，因 為我們不能犧牲郊野公園的重要生態和生物。

因為我們要尊重大自然。 希望土地供應小組聆聽民意，促請政府改善規劃，令市民真正安居樂業。 祝 安好！

Chan 謹啟

☐ Urgent ☐ Return receipt ☐ Sign ☐ Encrypt ☐ Mark Subject Restricted ☐ Expand personal&public groups



**Angela Chiu's suggestions on Land Supply - Country Parks should never be an option for development**

██████ to: tfls@devb.gov.hk

04/08/2018 08:07

For the HKSAR Government's Task force on Land Supply

I feel very strongly that Hong Kong should not develop its country parks and am hereby submitting my feedback for the Task Force on Land Supply's public engagement as follows:

- The government should absolutely prioritise the development of brownfields. Studies have shown that there is more than sufficient land from brownfields to meet Hong Kong's housing needs;
- Country parks and their peripheries, as well as land reclamation should never be an option for development(whether short-term, mid-term, long-term or conceptual). Other areas of natural resources (such as farmland) should also be approached with extreme caution because these options will cause irreversible harm to Hong Kong's environment and natural resources;
- I earnestly request the SAR government to take a bold step forward and finally resolve Hong Kong's enduring and unjust land-planning problem.

I kindly request the Task Force on Land Supply to convey my views to the government departments responsible, so that Hong Kong can pursue a land development model that is sustainable, has integrity and will benefit everyone.

Sincerely yours,  
Angela Chiu

☐ Urgent ☐ Return receipt ☐ Sign ☐ Encrypt ☐ Mark Subject Restricted ☐ Expand personal&public groups



**kelly white's suggestions on Land Supply - Country Parks should never be an option for development**

██████ to: tfls@devb.gov.hk

04/08/2018 07:51

For the HKSAR Government's Task force on Land Supply

I feel very strongly that Hong Kong should not develop its country parks and am hereby submitting my feedback for the Task Force on Land Supply's public engagement as follows:

- The government should absolutely prioritise the development of brownfields. Studies have shown that there is more than sufficient land from brownfields to meet Hong Kong's housing needs;
- Country parks and their peripheries, as well as land reclamation should never be an option for development(whether short-term, mid-term, long-term or conceptual). Other areas of natural resources (such as farmland) should also be approached with extreme caution because these options will cause irreversible harm to Hong Kong's environment and natural resources;
- I earnestly request the SAR government to take a bold step forward and finally resolve Hong Kong's enduring and unjust land-planning problem.

I kindly request the Task Force on Land Supply to convey my views to the government departments responsible, so that Hong Kong can pursue a land development model that is sustainable, has integrity and will benefit everyone.

Sincerely yours,  
kelly white



☐ Urgent ☒ Return receipt ☐ Sign ☐ Encrypt ☐ Mark Subject Restricted ☐ Expand personal&public groups



**Rebecca Li** 對土地供應選項及相關議題的意見

to: tfls@devb.gov.hk

04/08/2018 07:23

先用棕地，糾正規劃問題

就 貴小組針對香港未來土地供應的公眾諮詢，本人謹此表達以下意見： 當局須優先利用棕地，還有私人遊樂場地契約用地，這將提升香港土地的使用效率。 因為棕地有 723 公頃，更能有效為基層提供房屋需求。

郊野公園邊陲地帶（包括兩個試點和其他邊陲地帶），及在維港以外近岸及東大嶼填海，不能被視為增加土地的選項，當局亦應小心處理農地等其他天然資源，因為我們 要尊重大自然。

因為其他選項已經足夠。 本人期望土地供應專責小組能真的能保護我們的環境，也能讓市民安居樂業。 謝謝！

Rebecca Li 謹啟

☐ Urgent ☒ Return receipt ☐ Sign ☐ Encrypt ☐ Mark Subject Restricted ☐ Expand personal&public groups



**Cheung Wai Yip** 對土地供應選項及相關議題的意見

to: tfls@devb.gov.hk

04/08/2018 06:58

善用棕土，不應發展郊野公園邊陲地帶和填海

就 貴小組針對香港未來土地供應的公眾諮詢，本人謹此表達以下意見：

政府必須優先使用棕地和私人遊樂場地契約用地，有研究已經指出，香港的棕地及粉嶺高爾夫球場等已經足以應付香港未來的房屋需求。

這將有助釋放土地資源。

郊野公園邊陲地帶（包括兩個試點和其他邊陲地帶），及在維港以外近岸及東大嶼填海，不能被視為增加土地的選項，當局亦應小心處理農地等其他天然資源，因為我們要尊重大自然。

這是因為大自然也是市民優質生活的重要元素，必須保護。 請黃

遠輝先生為香港下一代著想，不要開發郊野公園邊陲地帶。 順祝

台安！

Cheung Wai Yip 謹啟

☐ Urgent ☐ Return receipt ☐ Sign ☐ Encrypt ☐ Mark Subject Restricted ☐ Expand personal&public groups



**Tiffany** 對土地供應選項及相關議題的意見

to: tfls@devb.gov.hk

04/08/2018 06:44

土地供應的選項不應包括郊野公園邊陲地帶和填海

就 貴小組針對香港未來土地供應的公眾諮詢，本人謹此表達以下意見：

政府應先用好棕地資源，及私人遊樂場地契約用地，因為粉嶺高爾夫球場和棕地等已經足以應付香港未來的房屋需求。

這將有助釋放土地資源。

政府必須停止研究發展郊野公園邊陲地帶兩個試點及其他邊陲地帶，亦不應考慮兩個 涉及維港以外填海的中長期土地選項，農地發展亦須小心看待，因為郊野公園是香港市民難得的叫氣地方。

因為郊野公園就是郊野公園，沒有所謂邊陲地帶。 本人期望土地供應專責小組能真的能保護我們的環境，也能讓市民安居樂業。 順祝 國泰民安！

Tiffany 謹啟

☐ Urgent ☒ Return receipt ☐ Sign ☐ Encrypt ☐ Mark Subject Restricted ☐ Expand personal&public groups



**Poon chun fung 對土地供應選項及相關議題的意見**

to: tfls@devb.gov.hk

04/08/2018 05:30

愛護自然，不應發展郊野公園邊陲地帶

就 貴小組針對香港未來土地供應的公眾諮詢，本人謹此表達以下意見：

政府必須優先使用棕地和私人遊樂場地契約用地，有研究已經指出，香港的棕地及粉嶺高爾夫球場等已經足以應付香港未來的房屋需求。

因為棕地同樣是珍貴的土地資源，政府必須規劃分配。

政府必須停止研究發展郊野公園邊陲地帶兩個試點及其他邊陲地帶，亦不應考慮兩個 涉及維港以外填海的中長期土地選項，農地發展亦須小心看待，因為郊野公園是香港市民難得的叫氣地方。

因為其他選項已經足夠。 衷心希望土地供應小組接納意見，要求政府改善規劃，

保護珍貴的自然環境。 萬分感謝！

Poon chun fung 謹啟

☐ Urgent ☒ Return receipt ☐ Sign ☐ Encrypt ☐ Mark Subject Restricted ☐ Expand personal&public groups



**David Wong** 對土地供應選項及相關議題的意見

to: tfls@devb.gov.hk

04/08/2018 05:03

土地供應的選項不應包括郊野公園邊陲地帶和填海

就 貴小組針對香港未來土地供應的公眾諮詢，本人謹此表達以下意見： 當局須優先利用棕地，還有私人遊樂場地契約用地，這將提升香港土地的使用效率。 釋放現有的土地資源。

政府不應發展郊野公園兩個試點作為中長期選項，不應研究郊野公園邊陲地帶其他地點，亦不應考慮在維港以外填海，因為填海將破壞海洋生態。

因為郊野公園就是郊野公園，沒有所謂邊陲地帶。 本人期望土地供應專責小組能真的能保護我們的環境，也能讓市民安居樂業。 敬祝安好！

David Wong 謹啟

☐ Urgent ☒ Return receipt ☐ Sign ☐ Encrypt ☐ Mark Subject Restricted ☐ Expand personal&public groups



**Kenji 對土地供應選項及相關議題的意見**

to: tfls@devb.gov.hk

04/08/2018 03:56

請不要發展郊野公園邊陲地帶兩個試點及其他邊陲地帶地點

就 貴小組針對香港未來土地供應的公眾諮詢，本人謹此表達以下意見：

政府必須優先使用棕地和私人遊樂場地契約用地，有研究已經指出，香港的棕地及粉嶺高爾夫球場等已經足以應付香港未來的房屋需求。

因為棕地可以快速解決公營房屋需求。

郊野公園邊陲地帶（包括兩個試點和其他邊陲地帶），及在維港以外近岸及東大嶼填海，不能被視為增加土地的選項，當局亦應小心處理農地等其他天然資源，因為我們要尊重大自然。

因為郊野公園是香港市民難得的叫氣地方。請土供組如實向特首林鄭月娥反映市民訴求，規劃棕地，保護郊野邊陲地帶。萬分感謝！

Kenji 謹啟

☐ Urgent ☒ Return receipt ☐ Sign ☐ Encrypt ☐ Mark Subject Restricted ☐ Expand personal&public groups



**Percy Cheung** 對土地供應選項及相關議題的意見  
to: tfls@devb.gov.hk

04/08/2018 02:39

填海和郊野公園邊陲地帶都不應成為發展和土地供應的選項

就 貴小組針對香港未來土地供應的公眾諮詢，本人謹此表達以下意見： 當局須優先利用棕地，還有私人遊樂場地契約用地，這將提升香港土地的使用效率。 因為粉嶺高爾夫球場和棕地等已經足以應付香港未來的房屋需求。

政府不應發展郊野公園兩個試點作為中長期選項，不應研究郊野公園邊陲地帶其他地點，亦不應考慮在維港以外填海，因為填海將破壞海洋生態。

因為郊野公園就是郊野公園，沒有所謂邊陲地帶。

本人期望土地供應專責小組能將本人意見進一步反映予政府相關部門，讓香港能真正落實可持續和以人與生態為本的發展規劃。

萬分感謝！

Percy Cheung 謹啟

☐ Urgent ☐ Return receipt ☐ Sign ☐ Encrypt ☐ Mark Subject Restricted ☐ Expand personal&public groups



**Wing kwan** 對土地供應選項及相關議題的意見

to: tfls@devb.gov.hk

04/08/2018 00:49

土地供應的選項不應包括填海和郊野公園邊陲地帶

就 貴小組針對香港未來土地供應的公眾諮詢，本人謹此表達以下意見： 棕地和私人遊樂場地契約用地，必須被選為優先選項，這將有助釋放土地資源。 因為棕地有 723 公頃，更能有效為基層提供房屋需求。

郊野公園邊陲地帶（包括兩個試點和其他邊陲地帶），及在維港以外近岸及東大嶼填海，不能被視為增加土地的選項，當局亦應小心處理農地等其他天然資源，因為我們要尊重大自然。

因為這些選項都會為香港的生態環境和天然資源帶來不能逆轉的破壞。 請

土供組回應香港人的訴求，優先發展粉嶺高球場，解決基層上樓問題。 祝

安好！

Wing kwan 謹啟



☐ Urgent ☐ Return receipt ☐ Sign ☐ Encrypt ☐ Mark Subject Restricted ☐ Expand personal&public groups



**Kirsty Pocock's suggestions on Land Supply - Country Parks should never be an option for development**

to: tfls@devb.gov.hk

04/08/2018 00:44

For the HKSAR Government's Task force on Land Supply

I feel very strongly that Hong Kong should not develop its country parks and am hereby submitting my feedback for the Task Force on Land Supply's public engagement as follows:

- The government should absolutely prioritise the development of brownfields. Studies have shown that there is more than sufficient land from brownfields to meet Hong Kong's housing needs;
- Country parks and their peripheries, as well as land reclamation should never be an option for development(whether short-term, mid-term, long-term or conceptual). Other areas of natural resources (such as farmland) should also be approached with extreme caution because these options will cause irreversible harm to Hong Kong's environment and natural resources;
- I earnestly request the SAR government to take a bold step forward and finally resolve Hong Kong's enduring and unjust land-planning problem.

I kindly request the Task Force on Land Supply to convey my views to the government departments responsible, so that Hong Kong can pursue a land development model that is sustainable, has integrity and will benefit everyone.

Sincerely yours,  
Kirsty Pocock

☐ Urgent ☐ Return receipt ☐ Sign ☐ Encrypt ☐ Mark Subject Restricted ☐ Expand personal&public groups



**Amy Yiu** 對土地供應選項及相關議題的意見

to: tfls@devb.gov.hk

04/08/2018 00:13

先用棕地，糾正規劃問題

就 貴小組針對香港未來土地供應的公眾諮詢，本人謹此表達以下意見：

政府應先用好棕地資源，及私人遊樂場地契約用地，因為粉嶺高爾夫球場和棕地等已經足以應付香港未來的房屋需求。

因為棕地有 723 公頃，更能有效為基層提供房屋需求。

政府不應發展郊野公園兩個試點作為中長期選項，不應研究郊野公園邊陲地帶其他地點，亦不應考慮在維港以外填海，因為填海將破壞海洋生態。

因為郊野公園是香港市民難得的叫氣地方。 請土供組回應香港人的訴求，

優先發展粉嶺高球場，解決基層上樓問題。 順祝 生活愉快！

Amy Yiu 謹啟

☐ Urgent ☒ Return receipt ☐ Sign ☐ Encrypt ☐ Mark Subject Restricted ☐ Expand personal&public groups



**LEE SUET YEE 對土地供應選項及相關議題的意見**

██████ to: tfls@devb.gov.hk

04/08/2018 00:05

郊野公園邊陲地帶和填海都不應成為發展和土地供應的選項

就 貴小組針對香港未來土地供應的公眾諮詢，本人謹此表達以下意見： 當局必須首先善用棕地，及私人遊樂場地契約用地，釋放現有的土地資源。

因為棕地欠缺規劃及管理，若能善用，相信可以應付急切的房屋需求，為香港提供土地資源。

當局不應發展郊野公園邊陲地帶（不論是作為中長期選項的兩個試點，或作為概念性選項），亦不應在維港以外近岸填海及發展東大嶼都會，對於發展農地也須謹慎處理，因為這些選項都會為香港的生態環境和天然資源帶來不能逆轉的破壞。

因為填海將破壞海洋生態。

本人期望土地供應專責小組能將本人意見進一步反映予政府相關部門，讓香港能真正落實可持續和以人與生態為本的發展規劃。

順祝 生活愉快！

LEE SUET YEE 謹啟

☐ Urgent ☐ Return receipt ☐ Sign ☐ Encrypt ☐ Mark Subject Restricted ☐ Expand personal&public groups



本人愚見

to: tfls@devb.gov.hk

05/08/2018 09:04

澳门政府有例，围地超过二十五年，政府有權收回土地。

1:香港地產商在新界围地多年，政府可買回農地發展，以當時樓價和現價比例作出買回。

2:公私營比例發展，政府要佔大比數。

3:回歸後50年不变，过了50年原價買回或强行收回。

4:長遠中港容合，填海在沿海近深圳旁，流浮山对开和西部通道天橋旁，方便北上又減輕交通負擔。

☐ Urgent ☐ Return receipt ☐ Sign ☐ Encrypt ☐ Mark Subject Restricted ☐ Expand personal&public groups



反對馬料水填海

to: tfls@devb.gov.hk

05/08/2018 11:50

如果政府填沙田海和馬料水，60公頃，起一個如太古城一樣大的新城。

不過，個海填咗，就永遠不能恢復，變成石屎森林，

因為人的愚昧和貪婪，只去破壞大自然，愚不可及，請相關部門取消填海計劃，不要叫香港人失望灰心！

市民 Ellen Ng

☐ Urgent ☐ Return receipt ☐ Sign ☐ Encrypt ☐ Mark Subject Restricted ☐ Expand personal&public groups



**Anthony Wong's suggestions on Land Supply - Country Parks should never be an option for development**

██████ to: tfls@devb.gov.hk

05/08/2018 23:59

For the HKSAR Government's Task force on Land Supply

I feel very strongly that Hong Kong should not develop its country parks and am hereby submitting my feedback for the Task Force on Land Supply's public engagement as follows:

- The government should absolutely prioritise the development of brownfields. Studies have shown that there is more than sufficient land from brownfields to meet Hong Kong's housing needs;
- Country parks and their peripheries, as well as land reclamation should never be an option for development (whether short-term, mid-term, long-term or conceptual). Other areas of natural resources (such as farmland) should also be approached with extreme caution because these options will cause irreversible harm to Hong Kong's environment and natural resources;
- I earnestly request the SAR government to take a bold step forward and finally resolve Hong Kong's enduring and unjust land-planning problem.

I kindly request the Task Force on Land Supply to convey my views to the government departments responsible, so that Hong Kong can pursue a land development model that is sustainable, has integrity and will benefit everyone.

Sincerely yours,  
Anthony Wong

☐ Urgent ☐ Return receipt ☐ Sign ☐ Encrypt ☐ Mark Subject Restricted ☐ Expand personal&public groups



**Jann Day's suggestions on Land Supply - Country Parks should never be an option for development**

██████ to: tfls@devb.gov.hk

05/08/2018 23:59

For the HKSAR Government's Task force on Land Supply

I feel very strongly that Hong Kong should not develop its country parks and am hereby submitting my feedback for the Task Force on Land Supply's public engagement as follows:

- The government should absolutely prioritise the development of brownfields. Studies have shown that there is more than sufficient land from brownfields to meet Hong Kong's housing needs;
- Country parks and their peripheries, as well as land reclamation should never be an option for development (whether short-term, mid-term, long-term or conceptual). Other areas of natural resources (such as farmland) should also be approached with extreme caution because these options will cause irreversible harm to Hong Kong's environment and natural resources;
- I earnestly request the SAR government to take a bold step forward and finally resolve Hong Kong's enduring and unjust land-planning problem.

I kindly request the Task Force on Land Supply to convey my views to the government departments responsible, so that Hong Kong can pursue a land development model that is sustainable, has integrity and will benefit everyone.

Sincerely yours,  
Jann Day

☐ Urgent ☐ Return receipt ☐ Sign ☐ Encrypt ☐ Mark Subject Restricted ☐ Expand personal&public groups



**Karen** 對土地供應選項及相關議題的意見

to: tfls@devb.gov.hk

05/08/2018 23:55

不應發展郊野公園邊陲地帶，守護大自然

就 貴小組針對香港未來土地供應的公眾諮詢，本人謹此表達以下意見： 棕地和私人遊樂場地契約用地，必須被選為優先選項，這將有助釋放土地資源。 因為政府應糾正棕地零亂擴散的現象，好好規劃。

政府不應發展郊野公園兩個試點作為中長期選項，不應研究郊野公園邊陲地帶其他地點，亦不應考慮在維港以外填海，因為填海將破壞海洋生態。

因為郊野公園就是郊野公園，沒有所謂邊陲地帶。 本人期望土地供應專責小組能真的能保護我們的環境，也能讓市民安居樂業。 祝願 閣下生活愉快！

Karen 謹啟



☐ Urgent ☐ Return receipt ☐ Sign ☐ Encrypt ☐ Mark Subject Restricted ☐ Expand personal&public groups



**Lai Ka Yiu** 對土地供應選項及相關議題的意見

to: tfls@devb.gov.hk

05/08/2018 23:47

優先使用棕地，守護自然郊野及郊野公園邊陲地帶

就 貴小組針對香港未來土地供應的公眾諮詢，本人謹此表達以下意見： 當局須優先利用棕地，還有私人遊樂場地契約用地，這將提升香港土地的使用效率。 因為政府應糾正棕地零亂擴散的現象，好好規劃。

郊野公園邊陲地帶（包括兩個試點和其他邊陲地帶），及在維港以外近岸及東大嶼填海，不能被視為增加土地的選項，當局亦應小心處理農地等其他天然資源，因為我們 要尊重大自然。

因為郊野公園就是郊野公園，沒有所謂邊陲地帶。 本人希望土地供應專責小組虛心接受市民的意見，無須開發郊野公園邊陲地帶。 萬分感謝！

Lai Ka Yiu 謹啟

☐ Urgent ☐ Return receipt ☐ Sign ☐ Encrypt ☐ Mark Subject Restricted ☐ Expand personal&public groups



**Louisa Fung** 對土地供應選項及相關議題的意見

to: tfls@devb.gov.hk

05/08/2018 23:47

優先發展棕地，無須發展郊野公園邊陲地帶

就 貴小組針對香港未來土地供應的公眾諮詢，本人謹此表達以下意見：

政府必須優先使用棕地和私人遊樂場地契約用地，有研究已經指出，香港的棕地及粉嶺高爾夫球場等已經足以應付香港未來的房屋需求。

這將提升香港土地的使用效率。

政府必須停止研究發展郊野公園邊陲地帶兩個試點及其他邊陲地帶，亦不應考慮兩個 涉及維港以外填海的中長期土地選項，農地發展亦須小心看待，因為郊野公園是香港市民難得的叫氣地方。

因為郊野公園是香港市民難得的叫氣地方。 請黃遠輝先生為香港

下一代著想，不要開發郊野公園邊陲地帶。 謝謝！

Louisa Fung 謹啟

☐ Urgent ☐ Return receipt ☐ Sign ☐ Encrypt ☐ Mark Subject Restricted ☐ Expand personal&public groups



**Sendi Chan** 對土地供應選項及相關議題的意見

to: tfls@devb.gov.hk

05/08/2018 23:05

不應發展郊野公園邊陲地帶，守護大自然

就 貴小組針對香港未來土地供應的公眾諮詢，本人謹此表達以下意見： 當局必須首先善用棕地，及私人遊樂場地契約用地，釋放現有的土地資源。

有研究已經指出，香港的棕地及粉嶺高爾夫球場等已經足以應付香港未來的房屋需求。

政府必須停止研究發展郊野公園邊陲地帶兩個試點及其他邊陲地帶，亦不應考慮兩個 涉及維港以外填海的中長期土地選項，農地發展亦須小心看待，因為郊野公園是香港市民難得的叫氣地方。

這是因為大自然也是市民優質生活的重要元素，必須保護。 請土地供應小組尊重民意，為香港市民保護自然環境。

順祝 台安！

Sendi Chan 謹啟

☐ Urgent ☐ Return receipt ☐ Sign ☐ Encrypt ☐ Mark Subject Restricted ☐ Expand personal&public groups



**Terrence Tsoi** 對土地供應選項及相關議題的意見

to: tfls@devb.gov.hk

05/08/2018 23:04

政府必須停止研究發展郊野公園邊陲地帶

就 貴小組針對香港未來土地供應的公眾諮詢，本人謹此表達以下意見： 當局必須首先善用棕地，及私人遊樂場地契約用地，釋放現有的土地資源。

有研究已經指出，香港的棕地及粉嶺高爾夫球場等已經足以應付香港未來的房屋需求。

郊野公園邊陲地帶（包括兩個試點和其他邊陲地帶），及在維港以外近岸及東大嶼填海，不能被視為增加土地的選項，當局亦應小心處理農地等其他天然資源，因為我們要尊重大自然。

因為我們不能犧牲郊野公園的重要生態和生物。 希望土地供應小組聆聽民意，

促請政府改善規劃，令市民真正安居樂業。 謝謝！

Terrence Tsoi 謹啟

☐ Urgent ☒ Return receipt ☐ Sign ☐ Encrypt ☐ Mark Subject Restricted ☐ Expand personal&public groups



**Joan Wai** 對土地供應選項及相關議題的意見

to: tfls@devb.gov.hk

05/08/2018 22:55

土地供應的選項不應包括填海和郊野公園邊陲地帶

就 貴小組針對香港未來土地供應的公眾諮詢，本人謹此表達以下意見： 棕地和私人遊樂場地契約用地，必須被選為優先選項，這將有助釋放土地資源。 這將提升香港土地的使用效率。

郊野公園邊陲地帶（包括兩個試點和其他邊陲地帶），及在維港以外近岸及東大嶼填海，不能被視為增加土地的選項，當局亦應小心處理農地等其他天然資源，因為我們 要尊重大自然。

因為郊野公園就是郊野公園，沒有所謂邊陲地帶。 請土供組回應香港人的訴求，優先發展粉嶺高球場，解決基層上樓問題。 謝謝！

Joan Wai 謹啟

☐ Urgent ☐ Return receipt ☐ Sign ☐ Encrypt ☐ Mark Subject Restricted ☐ Expand personal&public groups



**Joanna Tsang** 對土地供應選項及相關議題的意見

to: tfls@devb.gov.hk

05/08/2018 22:47

填海和郊野公園邊陲地帶都不應成為發展和土地供應的選項

就 貴小組針對香港未來土地供應的公眾諮詢，本人謹此表達以下意見：

政府應先用好棕地資源，及私人遊樂場地契約用地，因為粉嶺高爾夫球場和棕地等已經足以應付香港未來的房屋需求。

因為粉嶺高爾夫球場和棕地等已經足以應付香港未來的房屋需求。

當局不應研究在郊野公園邊陲地帶（包括兩個試點和其他邊陲地帶）興建房屋，也不應考慮在維港以外近岸和東大嶼填海，其他天然資源（例如農地）亦要謹慎看待，因為我們不能犧牲郊野公園的重要生態和生物。

因為我們要尊重大自然。請黃遠輝先生為香港下一代著想，不要

開發郊野公園邊陲地帶。順祝 國泰民安！

Joanna Tsang 謹啟

☐ Urgent ☐ Return receipt ☐ Sign ☐ Encrypt ☐ Mark Subject Restricted ☐ Expand personal&public groups



**Kevin Chu's suggestions on Land Supply - Country Parks should never be an option for development**

██████ to: tfls@devb.gov.hk

05/08/2018 22:43

For the HKSAR Government's Task force on Land Supply

I feel very strongly that Hong Kong should not develop its country parks and am hereby submitting my feedback for the Task Force on Land Supply's public engagement as follows:

- The government should absolutely prioritise the development of brownfields. Studies have shown that there is more than sufficient land from brownfields to meet Hong Kong's housing needs;
- Country parks and their peripheries, as well as land reclamation should never be an option for development (whether short-term, mid-term, long-term or conceptual). Other areas of natural resources (such as farmland) should also be approached with extreme caution because these options will cause irreversible harm to Hong Kong's environment and natural resources;
- I earnestly request the SAR government to take a bold step forward and finally resolve Hong Kong's enduring and unjust land-planning problem.

I kindly request the Task Force on Land Supply to convey my views to the government departments responsible, so that Hong Kong can pursue a land development model that is sustainable, has integrity and will benefit everyone.

Sincerely yours,  
Kevin Chu

☐ Urgent ☒ Return receipt ☐ Sign ☐ Encrypt ☐ Mark Subject Restricted ☐ Expand personal&public groups



**Lam** 對土地供應選項及相關議題的意見

to: tfls@devb.gov.hk

05/08/2018 22:32

土地供應的選項不應包括填海和郊野公園邊陲地帶

就 貴小組針對香港未來土地供應的公眾諮詢，本人謹此表達以下意見： 棕地和私人遊樂場地契約用地，必須被選為優先選項，這將有助釋放土地資源。 釋放現有的土地資源。

當局不應研究在郊野公園邊陲地帶（包括兩個試點和其他邊陲地帶）興建房屋，也不 應考慮在維港以外近岸和東大嶼填海，其他天然資源（例如農地）亦要謹慎看待，因 為我們不能犧牲郊野公園的重要生態和生物。

因為郊野公園是香港市民難得的叫氣地方。

本人期望土地供應專責小組能將本人意見進一步反映予政府相關部門，讓香港能真正 落實可持續和以人與生態為本的發展規劃。

順祝 國泰民安！

Lam 謹啟



☐ Urgent ☐ Return receipt ☐ Sign ☐ Encrypt ☐ Mark Subject Restricted ☐ Expand personal&public groups



**Sandy Cheung** 對土地供應選項及相關議題的意見

to: tfls@devb.gov.hk

05/08/2018 22:18

政府必須停止研究發展郊野公園邊陲地帶

就 貴小組針對香港未來土地供應的公眾諮詢，本人謹此表達以下意見： 當局須優先利用棕地，還有私人遊樂場地契約用地，這將提升香港土地的使用效率。 因為政府應糾正棕地零亂擴散的現象，好好規劃。

當局不應研究在郊野公園邊陲地帶（包括兩個試點和其他邊陲地帶）興建房屋，也不 應考慮在維港以外近岸和東大嶼填海，其他天然資源（例如農地）亦要謹慎看待，因 為我們不能犧牲郊野公園的重要生態和生物。

這是因為大自然也是市民優質生活的重要元素，必須保護。 衷心希望土地供應小組接納意見，要求政府改善規劃，保護珍貴的自然環境。 順祝 國泰民安！

Sandy Cheung 謹啟

☐ Urgent ☐ Return receipt ☐ Sign ☐ Encrypt ☐ Mark Subject Restricted ☐ Expand personal&public groups



**Wai Man Wong's suggestions on Land Supply - Country Parks should never be an option for development**

██████ to: tfls@devb.gov.hk

05/08/2018 22:08

For the HKSAR Government's Task force on Land Supply

I feel very strongly that Hong Kong should not develop its country parks and am hereby submitting my feedback for the Task Force on Land Supply's public engagement as follows:

- The government should absolutely prioritise the development of brownfields. Studies have shown that there is more than sufficient land from brownfields to meet Hong Kong's housing needs;
- Country parks and their peripheries, as well as land reclamation should never be an option for development(whether short-term, mid-term, long-term or conceptual). Other areas of natural resources (such as farmland) should also be approached with extreme caution because these options will cause irreversible harm to Hong Kong's environment and natural resources;
- I earnestly request the SAR government to take a bold step forward and finally resolve Hong Kong's enduring and unjust land-planning problem.

I kindly request the Task Force on Land Supply to convey my views to the government departments responsible, so that Hong Kong can pursue a land development model that is sustainable, has integrity and will benefit everyone.

Sincerely yours,  
Wai Man Wong

☐ Urgent ☐ Return receipt ☐ Sign ☐ Encrypt ☐ Mark Subject Restricted ☐ Expand personal&public groups



**Joanne Chan's suggestions on Land Supply - Country Parks should never be an option for development**

to: tfls@devb.gov.hk

05/08/2018 22:02

For the HKSAR Government's Task force on Land Supply

I feel very strongly that Hong Kong should not develop its country parks and am hereby submitting my feedback for the Task Force on Land Supply's public engagement as follows:

- The government should absolutely prioritise the development of brownfields. Studies have shown that there is more than sufficient land from brownfields to meet Hong Kong's housing needs;
- Country parks and their peripheries, as well as land reclamation should never be an option for development (whether short-term, mid-term, long-term or conceptual). Other areas of natural resources (such as farmland) should also be approached with extreme caution because these options will cause irreversible harm to Hong Kong's environment and natural resources;
- I earnestly request the SAR government to take a bold step forward and finally resolve Hong Kong's enduring and unjust land-planning problem.

I kindly request the Task Force on Land Supply to convey my views to the government departments responsible, so that Hong Kong can pursue a land development model that is sustainable, has integrity and will benefit everyone.

Sincerely yours,  
Joanne Chan

☐ Urgent ☒ Return receipt ☐ Sign ☐ Encrypt ☐ Mark Subject Restricted ☐ Expand personal&public groups



**SIMON YAU** 對土地供應選項及相關議題的意見

to: tfls@devb.gov.hk

05/08/2018 22:01

優先發展棕地，無須發展郊野公園邊陲地帶

就 貴小組針對香港未來土地供應的公眾諮詢，本人謹此表達以下意見： 當局須優先利用棕地，還有私人遊樂場地契約用地，這將提升香港土地的使用效率。 因為政府應糾正棕地零亂擴散的現象，好好規劃。

當局不應研究在郊野公園邊陲地帶（包括兩個試點和其他邊陲地帶）興建房屋，也不 應考慮在維港以外近岸和東大嶼填海，其他天然資源（例如農地）亦要謹慎看待，因 為我們不能犧牲郊野公園的重要生態和生物。

因為郊野公園是香港市民難得的叫氣地方。

本人期望土地供應專責小組能將本人意見進一步反映予政府相關部門，讓香港能真正 落實可持續和以人與生態為本的發展規劃。

順祝 生活愉快！

SIMON YAU 謹啟

☐ Urgent ☐ Return receipt ☐ Sign ☐ Encrypt ☐ Mark Subject Restricted ☐ Expand personal&public groups



**Jan YEUNG's suggestions on Land Supply - Country Parks should never be an option for development**

to: tfls@devb.gov.hk

05/08/2018 21:22

For the HKSAR Government's Task force on Land Supply

I feel very strongly that Hong Kong should not develop its country parks and am hereby submitting my feedback for the Task Force on Land Supply's public engagement as follows:

- The government should absolutely prioritise the development of brownfields. Studies have shown that there is more than sufficient land from brownfields to meet Hong Kong's housing needs;
- Country parks and their peripheries, as well as land reclamation should never be an option for development (whether short-term, mid-term, long-term or conceptual). Other areas of natural resources (such as farmland) should also be approached with extreme caution because these options will cause irreversible harm to Hong Kong's environment and natural resources;
- I earnestly request the SAR government to take a bold step forward and finally resolve Hong Kong's enduring and unjust land-planning problem.

I kindly request the Task Force on Land Supply to convey my views to the government departments responsible, so that Hong Kong can pursue a land development model that is sustainable, has integrity and will benefit everyone.

Sincerely yours,  
Jan YEUNG

☐ Urgent ☐ Return receipt ☐ Sign ☐ Encrypt ☐ Mark Subject Restricted ☐ Expand personal&public groups



**Lillian Phillips's suggestions on Land Supply - Country Parks should never be an option for development**

██████ to: tfls@devb.gov.hk

05/08/2018 21:15

For the HKSAR Government's Task force on Land Supply

I feel very strongly that Hong Kong should not develop its country parks and am hereby submitting my feedback for the Task Force on Land Supply's public engagement as follows:

- The government should absolutely prioritise the development of brownfields. Studies have shown that there is more than sufficient land from brownfields to meet Hong Kong's housing needs;
- Country parks and their peripheries, as well as land reclamation should never be an option for development (whether short-term, mid-term, long-term or conceptual). Other areas of natural resources (such as farmland) should also be approached with extreme caution because these options will cause irreversible harm to Hong Kong's environment and natural resources;
- I earnestly request the SAR government to take a bold step forward and finally resolve Hong Kong's enduring and unjust land-planning problem.

I kindly request the Task Force on Land Supply to convey my views to the government departments responsible, so that Hong Kong can pursue a land development model that is sustainable, has integrity and will benefit everyone.

Sincerely yours,  
Lillian Phillips

☐ Urgent ☒ Return receipt ☐ Sign ☐ Encrypt ☐ Mark Subject Restricted ☐ Expand personal&public groups



**Bookman 對土地供應選項及相關議題的意見**

to: tfls@devb.gov.hk

05/08/2018 20:52

郊野公園邊陲地帶和填海都不應成為發展和土地供應的選項

就 貴小組針對香港未來土地供應的公眾諮詢，本人謹此表達以下意見：

政府必須優先使用棕地和私人遊樂場地契約用地，有研究已經指出，香港的棕地及粉嶺高爾夫球場等已經足以應付香港未來的房屋需求。

因為發展棕地是大勢所趨，最能回應市民上樓的需求。

當局不應研究在郊野公園邊陲地帶（包括兩個試點和其他邊陲地帶）興建房屋，也不應考慮在維港以外近岸和東大嶼填海，其他天然資源（例如農地）亦要謹慎看待，因為我們不能犧牲郊野公園的重要生態和生物。

因為郊野公園是香港市民難得的叫氣地方。請黃遠輝先生為香港

下一代著想，不要開發郊野公園邊陲地帶。萬分感謝！

Bookman 謹啟

☐ Urgent ☐ Return receipt ☐ Sign ☐ Encrypt ☐ Mark Subject Restricted ☐ Expand personal&public groups



**chan pui yi's suggestions on Land Supply - Country Parks should never be an option for development**

██████ to: tfls@devb.gov.hk

05/08/2018 20:40

For the HKSAR Government's Task force on Land Supply

I feel very strongly that Hong Kong should not develop its country parks and am hereby submitting my feedback for the Task Force on Land Supply's public engagement as follows:

- The government should absolutely prioritise the development of brownfields. Studies have shown that there is more than sufficient land from brownfields to meet Hong Kong's housing needs;
- Country parks and their peripheries, as well as land reclamation should never be an option for development(whether short-term, mid-term, long-term or conceptual). Other areas of natural resources (such as farmland) should also be approached with extreme caution because these options will cause irreversible harm to Hong Kong's environment and natural resources;
- I earnestly request the SAR government to take a bold step forward and finally resolve Hong Kong's enduring and unjust land-planning problem.

I kindly request the Task Force on Land Supply to convey my views to the government departments responsible, so that Hong Kong can pursue a land development model that is sustainable, has integrity and will benefit everyone.

Sincerely yours,  
chan pui yi



☐ Urgent ☒ Return receipt ☐ Sign ☐ Encrypt ☐ Mark Subject Restricted ☐ Expand personal&public groups



**Chanchiming 對土地供應選項及相關議題的意見**

██████ to: tfls@devb.gov.hk

05/08/2018 20:40

優先使用棕地，守護自然郊野及郊野公園邊陲地帶

就 貴小組針對香港未來土地供應的公眾諮詢，本人謹此表達以下意見：

政府必須優先使用棕地和私人遊樂場地契約用地，有研究已經指出，香港的棕地及粉嶺高爾夫球場等已經足以應付香港未來的房屋需求。

這將提升香港土地的使用效率。

政府不應發展郊野公園兩個試點作為中長期選項，不應研究郊野公園邊陲地帶其他地點，亦不應考慮在維港以外填海，因為填海將破壞海洋生態。

因為郊野公園就是郊野公園，沒有所謂邊陲地帶。 請土供組如實向特首林鄭月娥

反映市民訴求，規劃棕地，保護郊野邊陲地帶。 祝願 閣下生活愉快！

Chanchiming 謹啟

☐ Urgent ☒ Return receipt ☐ Sign ☐ Encrypt ☐ Mark Subject Restricted ☐ Expand personal&public groups



**Alex so** 對土地供應選項及相關議題的意見

to: tfls@devb.gov.hk

05/08/2018 20:26

政府必須停止研究發展郊野公園邊陲地帶

就 貴小組針對香港未來土地供應的公眾諮詢，本人謹此表達以下意見： 棕地和私人遊樂場地契約用地，必須被選為優先選項，這將有助釋放土地資源。 此舉有助改善新界的環境及令土地用得更有效率。

政府必須停止研究發展郊野公園邊陲地帶兩個試點及其他邊陲地帶，亦不應考慮兩個 涉及維港以外填海的中長期土地選項，農地發展亦須小心看待，因為郊野公園是香港 市民難得的叫氣地方。

這是因為大自然也是市民優質生活的重要元素，必須保護。 本人期望土地供應專責小組能真的能保護我們的環境，也能讓市民安居樂業。 順祝 國泰民安！

Alex so 謹啟

☐ Urgent ☒ Return receipt ☐ Sign ☐ Encrypt ☐ Mark Subject Restricted ☐ Expand personal&public groups



**Ophelia Chubg's suggestions on Land Supply - Country Parks should never be an option for development**

to: tfls@devb.gov.hk

05/08/2018 20:15

For the HKSAR Government's Task force on Land Supply

I feel very strongly that Hong Kong should not develop its country parks and am hereby submitting my feedback for the Task Force on Land Supply's public engagement as follows:

- The government should absolutely prioritise the development of brownfields. Studies have shown that there is more than sufficient land from brownfields to meet Hong Kong's housing needs;
- Country parks and their peripheries, as well as land reclamation should never be an option for development (whether short-term, mid-term, long-term or conceptual). Other areas of natural resources (such as farmland) should also be approached with extreme caution because these options will cause irreversible harm to Hong Kong's environment and natural resources;
- I earnestly request the SAR government to take a bold step forward and finally resolve Hong Kong's enduring and unjust land-planning problem.

I kindly request the Task Force on Land Supply to convey my views to the government departments responsible, so that Hong Kong can pursue a land development model that is sustainable, has integrity and will benefit everyone.

Sincerely yours,  
Ophelia Chubg

☐ Urgent ☐ Return receipt ☐ Sign ☐ Encrypt ☐ Mark Subject Restricted ☐ Expand personal&public groups



**David Neale's suggestions on Land Supply - Country Parks should never be an option for development**

██████ to: tfls@devb.gov.hk

05/08/2018 20:08

For the HKSAR Government's Task force on Land Supply

I feel very strongly that Hong Kong should not develop its country parks and am hereby submitting my feedback for the Task Force on Land Supply's public engagement as follows:

- The government should absolutely prioritise the development of brownfields. Studies have shown that there is more than sufficient land from brownfields to meet Hong Kong's housing needs;
- Country parks and their peripheries, as well as land reclamation should never be an option for development (whether short-term, mid-term, long-term or conceptual). Other areas of natural resources (such as farmland) should also be approached with extreme caution because these options will cause irreversible harm to Hong Kong's environment and natural resources;
- I earnestly request the SAR government to take a bold step forward and finally resolve Hong Kong's enduring and unjust land-planning problem.

I kindly request the Task Force on Land Supply to convey my views to the government departments responsible, so that Hong Kong can pursue a land development model that is sustainable, has integrity and will benefit everyone.

Sincerely yours,  
David Neale

☐ Urgent ☐ Return receipt ☐ Sign ☐ Encrypt ☐ Mark Subject Restricted ☐ Expand personal&public groups



**Lam Ka Yan's suggestions on Land Supply - Country Parks should never be an option for development**

to: tfls@devb.gov.hk

05/08/2018 20:00

For the HKSAR Government's Task force on Land Supply

I feel very strongly that Hong Kong should not develop its country parks and am hereby submitting my feedback for the Task Force on Land Supply's public engagement as follows:

- The government should absolutely prioritise the development of brownfields. Studies have shown that there is more than sufficient land from brownfields to meet Hong Kong's housing needs;
- Country parks and their peripheries, as well as land reclamation should never be an option for development(whether short-term, mid-term, long-term or conceptual). Other areas of natural resources (such as farmland) should also be approached with extreme caution because these options will cause irreversible harm to Hong Kong's environment and natural resources;
- I earnestly request the SAR government to take a bold step forward and finally resolve Hong Kong's enduring and unjust land-planning problem.

I kindly request the Task Force on Land Supply to convey my views to the government departments responsible, so that Hong Kong can pursue a land development model that is sustainable, has integrity and will benefit everyone.

Sincerely yours,  
Lam Ka Yan

☐ Urgent ☐ Return receipt ☐ Sign ☐ Encrypt ☐ Mark Subject Restricted ☐ Expand personal&public groups



**Caleb Choi** 對土地供應選項及相關議題的意見

to: tfls@devb.gov.hk

05/08/2018 19:35

善用棕土，不應發展郊野公園邊陲地帶和填海

就 貴小組針對香港未來土地供應的公眾諮詢，本人謹此表達以下意見： 當局必須首先善用棕地，及私人遊樂場地契約用地，釋放現有的土地資源。 因為粉嶺高爾夫球場和棕地等已經足以應付香港未來的房屋需求。

郊野公園邊陲地帶（包括兩個試點和其他邊陲地帶），及在維港以外近岸及東大嶼填海，不能被視為增加土地的選項，當局亦應小心處理農地等其他天然資源，因為我們 要尊重大自然。

因為我們不能犧牲郊野公園的重要生態和生物。 請黃遠輝先生為香港下一代著想，不要開發郊野公園邊陲地帶。 順祝 國泰民安！

Caleb Choi 謹啟

☐ Urgent ☐ Return receipt ☐ Sign ☐ Encrypt ☐ Mark Subject Restricted ☐ Expand personal&public groups



**Chung Check Hei's suggestions on Land Supply - Country Parks should never be an option for development**

██████ to: tfls@devb.gov.hk

05/08/2018 19:33

For the HKSAR Government's Task force on Land Supply

I feel very strongly that Hong Kong should not develop its country parks and am hereby submitting my feedback for the Task Force on Land Supply's public engagement as follows:

- The government should absolutely prioritise the development of brownfields. Studies have shown that there is more than sufficient land from brownfields to meet Hong Kong's housing needs;
- Country parks and their peripheries, as well as land reclamation should never be an option for development (whether short-term, mid-term, long-term or conceptual). Other areas of natural resources (such as farmland) should also be approached with extreme caution because these options will cause irreversible harm to Hong Kong's environment and natural resources;
- I earnestly request the SAR government to take a bold step forward and finally resolve Hong Kong's enduring and unjust land-planning problem.

I kindly request the Task Force on Land Supply to convey my views to the government departments responsible, so that Hong Kong can pursue a land development model that is sustainable, has integrity and will benefit everyone.

Sincerely yours,  
Chung Check Hei

☐ Urgent ☐ Return receipt ☐ Sign ☐ Encrypt ☐ Mark Subject Restricted ☐ Expand personal&public groups



**Patrick Barrett's suggestions on Land Supply - Country Parks should never be an option for development**

██████ to: tfls@devb.gov.hk

05/08/2018 19:31

For the HKSAR Government's Task force on Land Supply

I feel very strongly that Hong Kong should not develop its country parks and am hereby submitting my feedback for the Task Force on Land Supply's public engagement as follows:

- The government should absolutely prioritise the development of brownfields. Studies have shown that there is more than sufficient land from brownfields to meet Hong Kong's housing needs;
- Country parks and their peripheries, as well as land reclamation should never be an option for development (whether short-term, mid-term, long-term or conceptual). Other areas of natural resources (such as farmland) should also be approached with extreme caution because these options will cause irreversible harm to Hong Kong's environment and natural resources;
- I earnestly request the SAR government to take a bold step forward and finally resolve Hong Kong's enduring and unjust land-planning problem.

I kindly request the Task Force on Land Supply to convey my views to the government departments responsible, so that Hong Kong can pursue a land development model that is sustainable, has integrity and will benefit everyone.

Sincerely yours,  
Patrick Barrett



☐ Urgent ☒ Return receipt ☐ Sign ☐ Encrypt ☐ Mark Subject Restricted ☐ Expand personal&public groups



**Sandy** 對土地供應選項及相關議題的意見

to: tfls@devb.gov.hk

05/08/2018 19:31

優先發展棕地，無須發展郊野公園邊陲地帶

就 貴小組針對香港未來土地供應的公眾諮詢，本人謹此表達以下意見：

政府應先用好棕地資源，及私人遊樂場地契約用地，因為粉嶺高爾夫球場和棕地等已經足以應付香港未來的房屋需求。

因為棕地同樣是珍貴的土地資源，政府必須規劃分配。

政府必須停止研究發展郊野公園邊陲地帶兩個試點及其他邊陲地帶，亦不應考慮兩個 涉及維港以外填海的中長期土地選項，農地發展亦須小心看待，因為郊野公園是香港市民難得的叫氣地方。

因為我們不能犧牲郊野公園的重要生態和生物。 請土地

供應小組尊重民意，為香港市民保護自然環境。 順祝

生活愉快！

Sandy 謹啟

☐ Urgent ☐ Return receipt ☐ Sign ☐ Encrypt ☐ Mark Subject Restricted ☐ Expand personal&public groups



**Wes 對土地供應選項及相關議題的意見**

to: tfls@devb.gov.hk

05/08/2018 19:29

土地供應的選項不應破壞自然和郊野，包括填海和郊野公園邊陲地帶

就 貴小組針對香港未來土地供應的公眾諮詢，本人謹此表達以下意見： 當局必須首先善用棕地，及私人遊樂場地契約用地，釋放現有的土地資源。 因為粉嶺高爾夫球場和棕地等已經足以應付香港未來的房屋需求。

郊野公園邊陲地帶（包括兩個試點和其他邊陲地帶），及在維港以外近岸及東大嶼填海，不能被視為增加土地的選項，當局亦應小心處理農地等其他天然資源，因為我們 要尊重大自然。

這是因為大自然也是市民優質生活的重要元素，必須保護。 請土供組如實向特首林鄭月娥反映市民訴求，規劃棕地，保護郊野邊陲地帶。 祝 安好！

Wes 謹啟

☐ Urgent ☒ Return receipt ☐ Sign ☐ Encrypt ☐ Mark Subject Restricted ☐ Expand personal&public groups



**Bernard Tsui** 對土地供應選項及相關議題的意見

to: tfls@devb.gov.hk

05/08/2018 19:16

土地供應的選項不應包括填海和郊野公園邊陲地帶

就 貴小組針對香港未來土地供應的公眾諮詢，本人謹此表達以下意見： 棕地和私人遊樂場地契約用地，必須被選為優先選項，這將有助釋放土地資源。 因為政府有責任全面規劃棕地，更有效運用珍貴的土地資源。

當局不應研究在郊野公園邊陲地帶（包括兩個試點和其他邊陲地帶）興建房屋，也不 應考慮在維港以外近岸和東大嶼填海，其他天然資源（例如農地）亦要謹慎看待，因 為我們不能犧牲郊野公園的重要生態和生物。

因為我們不能犧牲郊野公園的重要生態和生物。 懇請土

地供應小組聽取民意，令香港真正可持續發展。 祝願

閣下生活愉快！

Bernard Tsui 謹啟

☐ Urgent ☐ Return receipt ☐ Sign ☐ Encrypt ☐ Mark Subject Restricted ☐ Expand personal&public groups



**Callista Tse's suggestions on Land Supply - Country Parks should never be an option for development**

██████ to: tfls@devb.gov.hk

05/08/2018 19:05

For the HKSAR Government's Task force on Land Supply

I feel very strongly that Hong Kong should not develop its country parks and am hereby submitting my feedback for the Task Force on Land Supply's public engagement as follows:

- The government should absolutely prioritise the development of brownfields. Studies have shown that there is more than sufficient land from brownfields to meet Hong Kong's housing needs;
- Country parks and their peripheries, as well as land reclamation should never be an option for development(whether short-term, mid-term, long-term or conceptual). Other areas of natural resources (such as farmland) should also be approached with extreme caution because these options will cause irreversible harm to Hong Kong's environment and natural resources;
- I earnestly request the SAR government to take a bold step forward and finally resolve Hong Kong's enduring and unjust land-planning problem.

I kindly request the Task Force on Land Supply to convey my views to the government departments responsible, so that Hong Kong can pursue a land development model that is sustainable, has integrity and will benefit everyone.

Sincerely yours,  
Callista Tse

☐ Urgent ☒ Return receipt ☐ Sign ☐ Encrypt ☐ Mark Subject Restricted ☐ Expand personal&public groups



**Alan Wong** 對土地供應選項及相關議題的意見

██████ to: tfls@devb.gov.hk

05/08/2018 18:58

土地供應的選項不應破壞自然和郊野，包括填海和郊野公園邊陲地帶

就 貴小組針對香港未來土地供應的公眾諮詢，本人謹此表達以下意見：

政府必須優先使用棕地和私人遊樂場地契約用地，有研究已經指出，香港的棕地及粉嶺高爾夫球場等已經足以應付香港未來的房屋需求。

這將有助釋放土地資源。

政府不應發展郊野公園兩個試點作為中長期選項，不應研究郊野公園邊陲地帶其他地點，亦不應考慮在維港以外填海，因為填海將破壞海洋生態。

因為我們不能犧牲郊野公園的重要生態和生物。 請土供組回應香港人的訴

求，優先發展粉嶺高球場，解決基層上樓問題。 祝 安好！

Alan Wong 謹啟

☐ Urgent ☐ Return receipt ☐ Sign ☐ Encrypt ☐ Mark Subject Restricted ☐ Expand personal&public groups



**Samuel chan** 對土地供應選項及相關議題的意見

to: tfls@devb.gov.hk

05/08/2018 18:58

愛護自然，不應發展郊野公園邊陲地帶

就 貴小組針對香港未來土地供應的公眾諮詢，本人謹此表達以下意見： 棕地和私人遊樂場地契約用地，必須被選為優先選項，這將有助釋放土地資源。 這將有助釋放土地資源。

當局不應研究在郊野公園邊陲地帶（包括兩個試點和其他邊陲地帶）興建房屋，也不應考慮在維港以外近岸和東大嶼填海，其他天然資源（例如農地）亦要謹慎看待，因為我們不能犧牲郊野公園的重要生態和生物。

這是因為大自然也是市民優質生活的重要元素，必須保護。 請土供組回應香港人的訴求，優先發展粉嶺高球場，解決基層上樓問題。 敬祝安好！

Samuel chan 謹啟

☐ Urgent ☐ Return receipt ☐ Sign ☐ Encrypt ☐ Mark Subject Restricted ☐ Expand personal&public groups



曾澧晴對土地供應選項及相關議題的意見

██████ to: tfls@devb.gov.hk

05/08/2018 18:01

土地供應的選項不應破壞自然和郊野，包括填海和郊野公園邊陲地帶

就 貴小組針對香港未來土地供應的公眾諮詢，本人謹此表達以下意見： 當局必須首先善用棕地，及私人遊樂場地契約用地，釋放現有的土地資源。 釋放現有的土地資源。

政府必須停止研究發展郊野公園邊陲地帶兩個試點及其他邊陲地帶，亦不應考慮兩個 涉及維港以外填海的中長期土地選項，農地發展亦須小心看待，因為郊野公園是香港 市民難得的叫氣地方。

因為我們不能犧牲郊野公園的重要生態和生物。 請土地供應小組

尊重民意，為香港市民保護自然環境。 萬分感謝！

曾澧晴謹啟

☐ Urgent ☒ Return receipt ☐ Sign ☐ Encrypt ☐ Mark Subject Restricted ☐ Expand personal&public groups



**wong yip ning** 對土地供應選項及相關議題的意見

to: tfls@devb.gov.hk

05/08/2018 17:55

請停止研究開發郊野公園邊陲地帶

就 貴小組針對香港未來土地供應的公眾諮詢，本人謹此表達以下意見： 當局須優先利用棕地，還有私人遊樂場地契約用地，這將提升香港土地的使用效率。 這將提升香港土地的使用效率。

郊野公園邊陲地帶（包括兩個試點和其他邊陲地帶），及在維港以外近岸及東大嶼填海，不能被視為增加土地的選項，當局亦應小心處理農地等其他天然資源，因為我們 要尊重大自然。

因為我們不能犧牲郊野公園的重要生態和生物。 請黃遠輝先生為香港下一代著想，不要開發郊野公園邊陲地帶。 萬分感謝！

wong yip ning 謹啟



☐ Urgent ☐ Return receipt ☐ Sign ☐ Encrypt ☐ Mark Subject Restricted ☐ Expand personal&public groups



**Corliss Lam's suggestions on Land Supply - Country Parks should never be an option for development**

██████ to: [tfls@devb.gov.hk](mailto:tfls@devb.gov.hk)

05/08/2018 17:47

For the HKSAR Government's Task force on Land Supply

I feel very strongly that Hong Kong should not develop its country parks and am hereby submitting my feedback for the Task Force on Land Supply's public engagement as follows:

- The government should absolutely prioritise the development of brownfields. Studies have shown that there is more than sufficient land from brownfields to meet Hong Kong's housing needs;
- Country parks and their peripheries, as well as land reclamation should never be an option for development (whether short-term, mid-term, long-term or conceptual). Other areas of natural resources (such as farmland) should also be approached with extreme caution because these options will cause irreversible harm to Hong Kong's environment and natural resources;
- I earnestly request the SAR government to take a bold step forward and finally resolve Hong Kong's enduring and unjust land-planning problem.

I kindly request the Task Force on Land Supply to convey my views to the government departments responsible, so that Hong Kong can pursue a land development model that is sustainable, has integrity and will benefit everyone.

Sincerely yours,  
Corliss Lam

☐ Urgent ☒ Return receipt ☐ Sign ☐ Encrypt ☐ Mark Subject Restricted ☐ Expand personal&public groups



**HILary kwok** 對土地供應選項及相關議題的意見

to: tfls@devb.gov.hk

05/08/2018 17:34

愛護自然，不應發展郊野公園邊陲地帶

就 貴小組針對香港未來土地供應的公眾諮詢，本人謹此表達以下意見：

政府必須優先使用棕地和私人遊樂場地契約用地，有研究已經指出，香港的棕地及粉嶺高爾夫球場等已經足以應付香港未來的房屋需求。

因為棕地欠缺規劃及管理，若能善用，相信可以應付急切的房屋需求，為香港提供土地資源。

當局不應研究在郊野公園邊陲地帶（包括兩個試點和其他邊陲地帶）興建房屋，也不應考慮在維港以外近岸和東大嶼填海，其他天然資源（例如農地）亦要謹慎看待，因為我們不能犧牲郊野公園的重要生態和生物。

因為郊野公園就是郊野公園，沒有所謂邊陲地帶。請土供組如實向特首林鄭月

娥反映市民訴求，規劃棕地，保護郊野邊陲地帶。 感謝！

HILary kwok 謹啟

☐ Urgent ☒ Return receipt ☐ Sign ☐ Encrypt ☐ Mark Subject Restricted ☐ Expand personal&public groups



**Wong hui kay 對土地供應選項及相關議題的意見**

to: tfls@devb.gov.hk

05/08/2018 17:31

愛護自然，不應發展郊野公園邊陲地帶

就 貴小組針對香港未來土地供應的公眾諮詢，本人謹此表達以下意見： 當局須優先利用棕地，還有私人遊樂場地契約用地，這將提升香港土地的使用效率。 因為棕地同樣是珍貴的土地資源，政府必須規劃分配。

當局不應研究在郊野公園邊陲地帶（包括兩個試點和其他邊陲地帶）興建房屋，也不 應考慮在維港以外近岸和東大嶼填海，其他天然資源（例如農地）亦要謹慎看待，因 為我們不能犧牲郊野公園的重要生態和生物。

因為填海將破壞海洋生態。 衷心希望土地供應小組接納意見，要求政府改善規劃，保護珍貴的自然環境。 敬祝安好！

Wong hui kay 謹啟

☐ Urgent ☐ Return receipt ☐ Sign ☐ Encrypt ☐ Mark Subject Restricted ☐ Expand personal&public groups



劉鵬對土地供應選項及相關議題的意見

to: tfls@devb.gov.hk

05/08/2018 17:15

先用棕地，糾正規劃問題

就 貴小組針對香港未來土地供應的公眾諮詢，本人謹此表達以下意見：

政府應先用好棕地資源，及私人遊樂場地契約用地，因為粉嶺高爾夫球場和棕地等已經足以應付香港未來的房屋需求。

此舉有助改善新界的環境及令土地用得更有效率。

當局不應研究在郊野公園邊陲地帶（包括兩個試點和其他邊陲地帶）興建房屋，也不應考慮在維港以外近岸和東大嶼填海，其他天然資源（例如農地）亦要謹慎看待，因為我們不能犧牲郊野公園的重要生態和生物。

因為其他選項已經足夠。 本人期望土地供應專責小組能真的能保護我們的環境，

也能讓市民安居樂業。 謝謝！

劉鵬謹啟

☐ Urgent ☐ Return receipt ☐ Sign ☐ Encrypt ☐ Mark Subject Restricted ☐ Expand personal&public groups



**Mok Chiu Yu** 對土地供應選項及相關議題的意見

to: tfls@devb.gov.hk

05/08/2018 17:13

改善規劃，用好棕地

就 貴小組針對香港未來土地供應的公眾諮詢，本人謹此表達以下意見： 棕地和私人遊樂場地契約用地，必須被選為優先選項，這將有助釋放土地資源。 因為棕地有 723 公頃，更能有效為基層提供房屋需求。

當局不應研究在郊野公園邊陲地帶（包括兩個試點和其他邊陲地帶）興建房屋，也不應考慮在維港以外近岸和東大嶼填海，其他天然資源（例如農地）亦要謹慎看待，因為我們不能犧牲郊野公園的重要生態和生物。

因為郊野公園就是郊野公園，沒有所謂邊陲地帶。 懇請

土地供應小組聽取民意，令香港真正可持續發展。 祝

安好！

Mok Chiu Yu 謹啟

☐ Urgent ☒ Return receipt ☐ Sign ☐ Encrypt ☐ Mark Subject Restricted ☐ Expand personal&public groups



**Hui Kiu Tat 對土地供應選項及相關議題的意見**

to: tfls@devb.gov.hk

05/08/2018 16:39

政府必須停止研究發展郊野公園邊陲地帶

就 貴小組針對香港未來土地供應的公眾諮詢，本人謹此表達以下意見： 棕地和私人遊樂場地契約用地，必須被選為優先選項，這將有助釋放土地資源。 這將有助釋放土地資源。

政府必須停止研究發展郊野公園邊陲地帶兩個試點及其他邊陲地帶，亦不應考慮兩個 涉及維港以外填海的中長期土地選項，農地發展亦須小心看待，因為郊野公園是香港 市民難得的叫氣地方。

因為我們不能犧牲郊野公園的重要生態和生物。 請土供組回應香港人的訴求，優先發展粉嶺高球場，解決基層上樓問題。 萬分感謝！

Hui Kiu Tat 謹啟

☐ Urgent ☐ Return receipt ☐ Sign ☐ Encrypt ☐ Mark Subject Restricted ☐ Expand personal&public groups



**Debbie Lee's suggestions on Land Supply - Country Parks should never be an option for development**

██████ to: tfls@devb.gov.hk

05/08/2018 15:52

For the HKSAR Government's Task force on Land Supply

I feel very strongly that Hong Kong should not develop its country parks and am hereby submitting my feedback for the Task Force on Land Supply's public engagement as follows:

- The government should absolutely prioritise the development of brownfields. Studies have shown that there is more than sufficient land from brownfields to meet Hong Kong's housing needs;
- Country parks and their peripheries, as well as land reclamation should never be an option for development (whether short-term, mid-term, long-term or conceptual). Other areas of natural resources (such as farmland) should also be approached with extreme caution because these options will cause irreversible harm to Hong Kong's environment and natural resources;
- I earnestly request the SAR government to take a bold step forward and finally resolve Hong Kong's enduring and unjust land-planning problem.

I kindly request the Task Force on Land Supply to convey my views to the government departments responsible, so that Hong Kong can pursue a land development model that is sustainable, has integrity and will benefit everyone.

Sincerely yours,  
Debbie Lee

☐ Urgent ☒ Return receipt ☐ Sign ☐ Encrypt ☐ Mark Subject Restricted ☐ Expand personal&public groups



**wong** 對土地供應選項及相關議題的意見

to: tfls@devb.gov.hk

05/08/2018 15:41

善用棕土，不應發展郊野公園邊陲地帶和填海

就 貴小組針對香港未來土地供應的公眾諮詢，本人謹此表達以下意見： 當局須優先利用棕地，還有私人遊樂場地契約用地，這將提升香港土地的使用效率。 因為棕地同樣是珍貴的土地資源，政府必須規劃分配。

當局不應發展郊野公園邊陲地帶（不論是作為中長期選項的兩個試點，或作為概念性選項），亦不應在維港以外近岸填海及發展東大嶼都會，對於發展農地也須謹慎處理，因為這些選項都會為香港的生態環境和天然資源帶來不能逆轉的破壞。

因為郊野公園是香港市民難得的叫氣地方。 本人希望土地供應小組向

政府反映本人意見，保護香港的自然環境。 祝 安好！

wong 謹啟



☐ Urgent ☐ Return receipt ☐ Sign ☐ Encrypt ☐ Mark Subject Restricted ☐ Expand personal&public groups



龔栢賢對土地供應選項及相關議題的意見

██████ to: tfls@devb.gov.hk

05/08/2018 15:19

優先發展棕地，無須發展郊野公園邊陲地帶

就 貴小組針對香港未來土地供應的公眾諮詢，本人謹此表達以下意見： 當局須優先利用棕地，還有私人遊樂場地契約用地，這將提升香港土地的使用效率。 因為政府有責任全面規劃棕地，更有效運用珍貴的土地資源。

當局不應發展郊野公園邊陲地帶（不論是作為中長期選項的兩個試點，或作為概念性選項），亦不應在維港以外近岸填海及發展東大嶼都會，對於發展農地也須謹慎處理，因為這些選項都會為香港的生態環境和天然資源帶來不能逆轉的破壞。

因為填海將破壞海洋生態。 本人希望土地供應小組向政府反映本人意見，保護香港的自然環境。 祝 安好！

龔栢賢謹啟

☐ Urgent ☐ Return receipt ☐ Sign ☐ Encrypt ☐ Mark Subject Restricted ☐ Expand personal&public groups



**Joyce Chan** 對土地供應選項及相關議題的意見

to: tfls@devb.gov.hk

05/08/2018 15:08

不應發展郊野公園邊陲地帶，守護大自然

就 貴小組針對香港未來土地供應的公眾諮詢，本人謹此表達以下意見：

政府必須優先使用棕地和私人遊樂場地契約用地，有研究已經指出，香港的棕地及粉嶺高爾夫球場等已經足以應付香港未來的房屋需求。

釋放現有的土地資源。

政府不應發展郊野公園兩個試點作為中長期選項，不應研究郊野公園邊陲地帶其他地點，亦不應考慮在維港以外填海，因為填海將破壞海洋生態。

因為其他選項已經足夠。 本人希望土地供應專責小組虛心接受市民的意見，無須開發郊野公園邊陲地帶。 順祝 生活愉快！

Joyce Chan 謹啟

☐ Urgent ☐ Return receipt ☐ Sign ☐ Encrypt ☐ Mark Subject Restricted ☐ Expand personal&public groups



**Kai tin Ho's suggestions on Land Supply - Country Parks should never be an option for development**

██████ to: tfls@devb.gov.hk

05/08/2018 14:52

For the HKSAR Government's Task force on Land Supply

I feel very strongly that Hong Kong should not develop its country parks and am hereby submitting my feedback for the Task Force on Land Supply's public engagement as follows:

- The government should absolutely prioritise the development of brownfields. Studies have shown that there is more than sufficient land from brownfields to meet Hong Kong's housing needs;
- Country parks and their peripheries, as well as land reclamation should never be an option for development(whether short-term, mid-term, long-term or conceptual). Other areas of natural resources (such as farmland) should also be approached with extreme caution because these options will cause irreversible harm to Hong Kong's environment and natural resources;
- I earnestly request the SAR government to take a bold step forward and finally resolve Hong Kong's enduring and unjust land-planning problem.

I kindly request the Task Force on Land Supply to convey my views to the government departments responsible, so that Hong Kong can pursue a land development model that is sustainable, has integrity and will benefit everyone.

Sincerely yours,  
Kai tin Ho

☐ Urgent ☐ Return receipt ☐ Sign ☐ Encrypt ☐ Mark Subject Restricted ☐ Expand personal&public groups



**Henry Chan** 對土地供應選項及相關議題的意見

to: tfls@devb.gov.hk

05/08/2018 14:37

土地供應的選項不應包括填海和郊野公園邊陲地帶

就 貴小組針對香港未來土地供應的公眾諮詢，本人謹此表達以下意見： 當局須優先利用棕地，還有私人遊樂場地契約用地，這將提升香港土地的使用效率。 因為粉嶺高爾夫球場和棕地等已經足以應付香港未來的房屋需求。

郊野公園邊陲地帶（包括兩個試點和其他邊陲地帶），及在維港以外近岸及東大嶼填海，不能被視為增加土地的選項，當局亦應小心處理農地等其他天然資源，因為我們 要尊重大自然。

因為其他選項已經足夠。

本人期望土地供應專責小組能將本人意見進一步反映予政府相關部門，讓香港能真正 落實可持續和以人與生態為本的發展規劃。

順祝 國泰民安！

Henry Chan 謹啟

☐ Urgent ☐ Return receipt ☐ Sign ☐ Encrypt ☐ Mark Subject Restricted ☐ Expand personal&public groups



**Helen Goo's suggestions on Land Supply - Country Parks should never be an option for development**

██████ to: tfls@devb.gov.hk

05/08/2018 14:36

For the HKSAR Government's Task force on Land Supply

I feel very strongly that Hong Kong should not develop its country parks and am hereby submitting my feedback for the Task Force on Land Supply's public engagement as follows:

- The government should absolutely prioritise the development of brownfields. Studies have shown that there is more than sufficient land from brownfields to meet Hong Kong's housing needs;
- Country parks and their peripheries, as well as land reclamation should never be an option for development (whether short-term, mid-term, long-term or conceptual). Other areas of natural resources (such as farmland) should also be approached with extreme caution because these options will cause irreversible harm to Hong Kong's environment and natural resources;
- I earnestly request the SAR government to take a bold step forward and finally resolve Hong Kong's enduring and unjust land-planning problem.

I kindly request the Task Force on Land Supply to convey my views to the government departments responsible, so that Hong Kong can pursue a land development model that is sustainable, has integrity and will benefit everyone.

Sincerely yours,  
Helen Goo

☐ Urgent ☒ Return receipt ☐ Sign ☐ Encrypt ☐ Mark Subject Restricted ☐ Expand personal&public groups



**Lam Ho Yin** 對土地供應選項及相關議題的意見

██████ to: tfls@devb.gov.hk

05/08/2018 14:17

請不要發展郊野公園邊陲地帶兩個試點及其他邊陲地帶地點

就 貴小組針對香港未來土地供應的公眾諮詢，本人謹此表達以下意見：

政府應先用好棕地資源，及私人遊樂場地契約用地，因為粉嶺高爾夫球場和棕地等已經足以應付香港未來的房屋需求。

因為粉嶺高爾夫球場和棕地等已經足以應付香港未來的房屋需求。

政府不應發展郊野公園兩個試點作為中長期選項，不應研究郊野公園邊陲地帶其他地點，亦不應考慮在維港以外填海，因為填海將破壞海洋生態。

因為郊野公園就是郊野公園，沒有所謂邊陲地帶。 衷心希望土地供應小組接納意見，要求政府改善規劃，保護珍貴的自然環境。 萬分感謝！

Lam Ho Yin 謹啟

☐ Urgent ☒ Return receipt ☐ Sign ☐ Encrypt ☐ Mark Subject Restricted ☐ Expand personal&public groups



**karin 對土地供應選項及相關議題的意見**

to: tfls@devb.gov.hk

05/08/2018 13:50

土地供應的選項不應包括填海和郊野公園邊陲地帶

就 貴小組針對香港未來土地供應的公眾諮詢，本人謹此表達以下意見： 棕地和私人遊樂場地契約用地，必須被選為優先選項，這將有助釋放土地資源。 因為棕地可以快速解決公營房屋需求。

政府必須停止研究發展郊野公園邊陲地帶兩個試點及其他邊陲地帶，亦不應考慮兩個 涉及維港以外填海的中長期土地選項，農地發展亦須小心看待，因為郊野公園是香港 市民難得的叫氣地方。

這是因為大自然也是市民優質生活的重要元素，必須保護。 本人期望土地供應專責小組能真的能保護我們的環境，也能讓市民安居樂業。 敬祝安好！

karin 謹啟

☐ Urgent ☒ Return receipt ☐ Sign ☐ Encrypt ☐ Mark Subject Restricted ☐ Expand personal&public groups



**Raymond Chow** 對土地供應選項及相關議題的意見

to: tfls@devb.gov.hk

05/08/2018 13:33

郊野公園邊陲地帶和填海都不應成為發展和土地供應的選項

就 貴小組針對香港未來土地供應的公眾諮詢，本人謹此表達以下意見： 當局必須首先善用棕地，及私人遊樂場地契約用地，釋放現有的土地資源。 此舉有助改善新界的環境及令土地用得更有效率。

郊野公園邊陲地帶（包括兩個試點和其他邊陲地帶），及在維港以外近岸及東大嶼填海，不能被視為增加土地的選項，當局亦應小心處理農地等其他天然資源，因為我們 要尊重大自然。

這是因為自然環境對市民亦十分重要，而政府可選擇其他土地供應選項（棕地，私人遊樂場地契約用地等）。

希望土地供應小組聆聽民意，促請政府改善規劃，令市民真正安居樂業。 敬祝安好！

Raymond Chow 謹啟



☐ Urgent ☒ Return receipt ☐ Sign ☐ Encrypt ☐ Mark Subject Restricted ☐ Expand personal&public groups



花對土地供應選項及相關議題的意見

to: tfls@devb.gov.hk

05/08/2018 13:21

善用棕土，不應發展郊野公園邊陲地帶和填海

就 貴小組針對香港未來土地供應的公眾諮詢，本人謹此表達以下意見： 棕地和私人遊樂場地契約用地，必須被選為優先選項，這將有助釋放土地資源。 此舉有助改善新界的環境及令土地用得更有效率。

當局不應研究在郊野公園邊陲地帶（包括兩個試點和其他邊陲地帶）興建房屋，也不 應考慮在維港以外近岸和東大嶼填海，其他天然資源（例如農地）亦要謹慎看待，因 為我們不能犧牲郊野公園的重要生態和生物。

因為填海將破壞海洋生態。

本人期望土地供應專責小組能將本人意見進一步反映予政府相關部門，讓香港能真正 落實可持續和以人與生態為本的發展規劃。

謝謝！

花謹啟

☐ Urgent ☐ Return receipt ☐ Sign ☐ Encrypt ☐ Mark Subject Restricted ☐ Expand personal&public groups



**DC 對土地供應選項及相關議題的意見**

to: tfls@devb.gov.hk

05/08/2018 12:41

先用棕地，糾正規劃問題

就 貴小組針對香港未來土地供應的公眾諮詢，本人謹此表達以下意見： 棕地和私人遊樂場地契約用地，必須被選為優先選項，這將有助釋放土地資源。 因為棕地有 723 公頃，更能有效為基層提供房屋需求。

當局不應發展郊野公園邊陲地帶（不論是作為中長期選項的兩個試點，或作為概念性選項），亦不應在維港以外近岸填海及發展東大嶼都會，對於發展農地也須謹慎處理，因為這些選項都會為香港的生態環境和天然資源帶來不能逆轉的破壞。

因為郊野公園就是郊野公園，沒有所謂邊陲地帶。 請黃遠輝先生

為香港下一代著想，不要開發郊野公園邊陲地帶。 萬分感謝！

DC 謹啟

☐ Urgent ☐ Return receipt ☐ Sign ☐ Encrypt ☐ Mark Subject Restricted ☐ Expand personal&public groups



**Terry** 對土地供應選項及相關議題的意見

to: tfls@devb.gov.hk

05/08/2018 12:35

請停止研究開發郊野公園邊陲地帶

就 貴小組針對香港未來土地供應的公眾諮詢，本人謹此表達以下意見：

政府應先用好棕地資源，及私人遊樂場地契約用地，因為粉嶺高爾夫球場和棕地等已經足以應付香港未來的房屋需求。

因為政府應糾正棕地零亂擴散的現象，好好規劃。

郊野公園邊陲地帶（包括兩個試點和其他邊陲地帶），及在維港以外近岸及東大嶼填海，不能被視為增加土地的選項，當局亦應小心處理農地等其他天然資源，因為我們要尊重大自然。

因為郊野公園就是郊野公園，沒有所謂邊陲地帶。 希望土地供應小組聆聽民意，

促請政府改善規劃，令市民真正安居樂業。 萬分感謝！

Terry 謹啟

☐ Urgent ☐ Return receipt ☐ Sign ☐ Encrypt ☐ Mark Subject Restricted ☐ Expand personal&public groups



**Gary Stevens's suggestions on Land Supply - Country Parks should never be an option for development**

██████ to: tfls@devb.gov.hk

05/08/2018 12:02

For the HKSAR Government's Task force on Land Supply

I feel very strongly that Hong Kong should not develop its country parks and am hereby submitting my feedback for the Task Force on Land Supply's public engagement as follows:

- The government should absolutely prioritise the development of brownfields. Studies have shown that there is more than sufficient land from brownfields to meet Hong Kong's housing needs;
- Country parks and their peripheries, as well as land reclamation should never be an option for development(whether short-term, mid-term, long-term or conceptual). Other areas of natural resources (such as farmland) should also be approached with extreme caution because these options will cause irreversible harm to Hong Kong's environment and natural resources;
- I earnestly request the SAR government to take a bold step forward and finally resolve Hong Kong's enduring and unjust land-planning problem.

I kindly request the Task Force on Land Supply to convey my views to the government departments responsible, so that Hong Kong can pursue a land development model that is sustainable, has integrity and will benefit everyone.

Sincerely yours,  
Gary Stevens

☐ Urgent ☐ Return receipt ☐ Sign ☐ Encrypt ☐ Mark Subject Restricted ☐ Expand personal&public groups



**Leo Lam** 對土地供應選項及相關議題的意見

to: tfls@devb.gov.hk

05/08/2018 11:23

土地供應的選項不應包括填海和郊野公園邊陲地帶

就 貴小組針對香港未來土地供應的公眾諮詢，本人謹此表達以下意見： 棕地和私人遊樂場地契約用地，必須被選為優先選項，這將有助釋放土地資源。 因為棕地可以快速解決公營房屋需求。

政府必須停止研究發展郊野公園邊陲地帶兩個試點及其他邊陲地帶，亦不應考慮兩個 涉及維港以外填海的中長期土地選項，農地發展亦須小心看待，因為郊野公園是香港 市民難得的叫氣地方。

因為填海將破壞海洋生態。 請黃遠輝先生為香港下一代著想，不要開發郊野公園邊陲地帶。 萬分感謝！

Leo Lam 謹啟

☐ Urgent ☐ Return receipt ☐ Sign ☐ Encrypt ☐ Mark Subject Restricted ☐ Expand personal&public groups



**Arion Tang** 對土地供應選項及相關議題的意見

to: tfls@devb.gov.hk

05/08/2018 11:00

先用棕地，糾正規劃問題

就 貴小組針對香港未來土地供應的公眾諮詢，本人謹此表達以下意見： 當局必須首先善用棕地，及私人遊樂場地契約用地，釋放現有的土地資源。

有研究已經指出，香港的棕地及粉嶺高爾夫球場等已經足以應付香港未來的房屋需求。

政府必須停止研究發展郊野公園邊陲地帶兩個試點及其他邊陲地帶，亦不應考慮兩個 涉及維港以外填海的中長期土地選項，農地發展亦須小心看待，因為郊野公園是香港市民難得的叫氣地方。

因為我們要尊重大自然。 本人期望土地供應專責小組能真的能保護我們的環境，也能讓市民安居樂業。 祝 安好！

Arion Tang 謹啟

☐ Urgent ☐ Return receipt ☐ Sign ☐ Encrypt ☐ Mark Subject Restricted ☐ Expand personal&public groups



李景棠對土地供應選項及相關議題的意見

to: tfls@devb.gov.hk

05/08/2018 10:33

善用棕土，不應發展郊野公園邊陲地帶和填海

就 貴小組針對香港未來土地供應的公眾諮詢，本人謹此表達以下意見： 當局必須首先善用棕地，及私人遊樂場地契約用地，釋放現有的土地資源。 此舉有助改善新界的環境及令土地用得更有效率。

政府必須停止研究發展郊野公園邊陲地帶兩個試點及其他邊陲地帶，亦不應考慮兩個 涉及維港以外填海的中長期土地選項，農地發展亦須小心看待，因為郊野公園是香港 市民難得的叫氣地方。

因為我們要尊重大自然。 希望土地供應小組聆聽民意，促請政府改善規劃，令市民真正安居樂業。 順祝 國泰民安！

李景棠謹啟

☐ Urgent ☒ Return receipt ☐ Sign ☐ Encrypt ☐ Mark Subject Restricted ☐ Expand personal&public groups



**Yeung Chung wai 對土地供應選項及相關議題的意見**

to: tfls@devb.gov.hk

05/08/2018 09:34

土地供應的選項不應破壞自然和郊野，包括填海和郊野公園邊陲地帶

就 貴小組針對香港未來土地供應的公眾諮詢，本人謹此表達以下意見： 棕地和私人遊樂場地契約用地，必須被選為優先選項，這將有助釋放土地資源。

因為棕地欠缺規劃及管理，若能善用，相信可以應付急切的房屋需求，為香港提供土地資源。

政府必須停止研究發展郊野公園邊陲地帶兩個試點及其他邊陲地帶，亦不應考慮兩個 涉及維港以外填海的中長期土地選項，農地發展亦須小心看待，因為郊野公園是香港市民難得的叫氣地方。

因為郊野公園就是郊野公園，沒有所謂邊陲地帶。 請黃遠輝先生

為香港下一代著想，不要開發郊野公園邊陲地帶。 順祝 國泰民安！

Yeung Chung wai 謹啟



☐ Urgent ☒ Return receipt ☐ Sign ☐ Encrypt ☐ Mark Subject Restricted ☐ Expand personal&public groups



**Tsang Hang Ho 對土地供應選項及相關議題的意見**

05/08/2018 09:26

██████ To: tfls

不應發展郊野公園邊陲地帶，守護大自然

就 貴小組針對香港未來土地供應的公眾諮詢，本人謹此表達以下意見： 當局須優先利用棕地，還有私人遊樂場地契約用地，這將提升香港土地的使用效率。 因為粉嶺高爾夫球場和棕地等已經足以應付香港未來的房屋需求。

政府不應發展郊野公園兩個試點作為中長期選項，不應研究郊野公園邊陲地帶其他地點，亦不應考慮在維港以外填海，因為填海將破壞海洋生態。

因為我們不能犧牲郊野公園的重要生態和生物。 衷心希望土地供應小組接納意見，要求政府改善規劃，保護珍貴的自然環境。 謝謝！

Tsang Hang Ho 謹啟

☐ Urgent ☐ Return receipt ☐ Sign ☐ Encrypt ☐ Mark Subject Restricted ☐ Expand personal&public groups



伍祖堯對土地供應選項及相關議題的意見

to: tfls@devb.gov.hk

05/08/2018 07:43

土地供應的選項不應包括填海和郊野公園邊陲地帶

就 貴小組針對香港未來土地供應的公眾諮詢，本人謹此表達以下意見： 當局必須首先善用棕地，及私人遊樂場地契約用地，釋放現有的土地資源。 因為粉嶺高爾夫球場和棕地等已經足以應付香港未來的房屋需求。

郊野公園邊陲地帶（包括兩個試點和其他邊陲地帶），及在維港以外近岸及東大嶼填海，不能被視為增加土地的選項，當局亦應小心處理農地等其他天然資源，因為我們 要尊重大自然。

因為填海將破壞海洋生態。 本人希望土地供應小組向政府反映本人意見，保護香港的自然環境。 謝謝！

伍祖堯謹啟

☐ Urgent ☒ Return receipt ☐ Sign ☐ Encrypt ☐ Mark Subject Restricted ☐ Expand personal&public groups



**Grace** 對土地供應選項及相關議題的意見

██████ to: tfls@devb.gov.hk

05/08/2018 07:26

優先使用棕地，守護自然郊野及郊野公園邊陲地帶

就 貴小組針對香港未來土地供應的公眾諮詢，本人謹此表達以下意見： 棕地和私人遊樂場地契約用地，必須被選為優先選項，這將有助釋放土地資源。 因為粉嶺高爾夫球場和棕地等已經足以應付香港未來的房屋需求。

郊野公園邊陲地帶（包括兩個試點和其他邊陲地帶），及在維港以外近岸及東大嶼填海，不能被視為增加土地的選項，當局亦應小心處理農地等其他天然資源，因為我們 要尊重大自然。

因為我們不能犧牲郊野公園的重要生態和生物。 請土供組回應香港人的訴求，優先發展粉嶺高球場，解決基層上樓問題。 敬祝安好！

Grace 謹啟

☐ Urgent ☐ Return receipt ☐ Sign ☐ Encrypt ☐ Mark Subject Restricted ☐ Expand personal&public groups



**philip yue** 對土地供應選項及相關議題的意見

to: tfls@devb.gov.hk

05/08/2018 07:13

土地供應的選項不應破壞自然和郊野，包括填海和郊野公園邊陲地帶

就 貴小組針對香港未來土地供應的公眾諮詢，本人謹此表達以下意見： 棕地和私人遊樂場地契約用地，必須被選為優先選項，這將有助釋放土地資源。 因為棕地有 723 公頃，更能有效為基層提供房屋需求。

當局不應研究在郊野公園邊陲地帶（包括兩個試點和其他邊陲地帶）興建房屋，也不應考慮在維港以外近岸和東大嶼填海，其他天然資源（例如農地）亦要謹慎看待，因為我們不能犧牲郊野公園的重要生態和生物。

因為其他選項已經足夠。 衷心希望土地供應小組接納意見，要求政府改善規劃，保護珍貴的自然環境。 謝謝！

philip yue 謹啟

☐ Urgent ☒ Return receipt ☐ Sign ☐ Encrypt ☐ Mark Subject Restricted ☐ Expand personal&public groups



**Chan wai hong** 對土地供應選項及相關議題的意見

to: tfls@devb.gov.hk

05/08/2018 07:09

土地供應的選項不應破壞自然和郊野，包括填海和郊野公園邊陲地帶

就 貴小組針對香港未來土地供應的公眾諮詢，本人謹此表達以下意見： 當局須優先利用棕地，還有私人遊樂場地契約用地，這將提升香港土地的使用效率。 因為政府應糾正棕地零亂擴散的現象，好好規劃。

郊野公園邊陲地帶（包括兩個試點和其他邊陲地帶），及在維港以外近岸及東大嶼填海，不能被視為增加土地的選項，當局亦應小心處理農地等其他天然資源，因為我們 要尊重大自然。

這是因為自然環境對市民亦十分重要，而政府可選擇其他土地供應選項（棕地，私人遊樂場地契約用地等）。

懇請土地供應小組聽取民意，令香港真正可持續發展。

感謝！

Chan wai hong 謹啟

☐ Urgent ☐ Return receipt ☐ Sign ☐ Encrypt ☐ Mark Subject Restricted ☐ Expand personal&public groups



**tsang chi ho 對土地供應選項及相關議題的意見**

to: tfls@devb.gov.hk

05/08/2018 06:54

郊野公園邊陲地帶和填海都不應成為發展和土地供應的選項

就 貴小組針對香港未來土地供應的公眾諮詢，本人謹此表達以下意見： 棕地和私人遊樂場地契約用地，必須被選為優先選項，這將有助釋放土地資源。 此舉有助改善新界的環境及令土地用得更有效率。

政府必須停止研究發展郊野公園邊陲地帶兩個試點及其他邊陲地帶，亦不應考慮兩個 涉及維港以外填海的中長期土地選項，農地發展亦須小心看待，因為郊野公園是香港 市民難得的叫氣地方。

這是因為大自然也是市民優質生活的重要元素，必須保護。 希望土地供應小組聆聽民意，促請政府改善規劃，令市民真正安居樂業。 謝謝！

tsang chi ho 謹啟

☐ Urgent ☐ Return receipt ☐ Sign ☐ Encrypt ☐ Mark Subject Restricted ☐ Expand personal&public groups



**Sarah Rees's suggestions on Land Supply - Country Parks should never be an option for development**

██████ to: [tfls@devb.gov.hk](mailto:tfls@devb.gov.hk)

05/08/2018 04:46

For the HKSAR Government's Task force on Land Supply

I feel very strongly that Hong Kong should not develop its country parks and am hereby submitting my feedback for the Task Force on Land Supply's public engagement as follows:

- The government should absolutely prioritise the development of brownfields. Studies have shown that there is more than sufficient land from brownfields to meet Hong Kong's housing needs;
- Country parks and their peripheries, as well as land reclamation should never be an option for development (whether short-term, mid-term, long-term or conceptual). Other areas of natural resources (such as farmland) should also be approached with extreme caution because these options will cause irreversible harm to Hong Kong's environment and natural resources;
- I earnestly request the SAR government to take a bold step forward and finally resolve Hong Kong's enduring and unjust land-planning problem.

I kindly request the Task Force on Land Supply to convey my views to the government departments responsible, so that Hong Kong can pursue a land development model that is sustainable, has integrity and will benefit everyone.

Sincerely yours,  
Sarah Rees

☐ Urgent ☒ Return receipt ☐ Sign ☐ Encrypt ☐ Mark Subject Restricted ☐ Expand personal&public groups



**Ida Tsui** 對土地供應選項及相關議題的意見

to: tfls@devb.gov.hk

05/08/2018 04:31

不應發展郊野公園邊陲地帶，守護大自然

就 貴小組針對香港未來土地供應的公眾諮詢，本人謹此表達以下意見： 當局必須首先善用棕地，及私人遊樂場地契約用地，釋放現有的土地資源。 此舉有助改善新界的環境及令土地用得更有效率。

郊野公園邊陲地帶（包括兩個試點和其他邊陲地帶），及在維港以外近岸及東大嶼填海，不能被視為增加土地的選項，當局亦應小心處理農地等其他天然資源，因為我們 要尊重大自然。

因為郊野公園是香港市民難得的叫氣地方。 請土地供應

小組尊重民意，為香港市民保護自然環境。 祝 安好！

Ida Tsui 謹啟



☐ Urgent ☐ Return receipt ☐ Sign ☐ Encrypt ☐ Mark Subject Restricted ☐ Expand personal&public groups



**SOCW 對土地供應選項及相關議題的意見**

██████ to: tfls@devb.gov.hk

05/08/2018 03:21

請停止研究開發郊野公園邊陲地帶

就 貴小組針對香港未來土地供應的公眾諮詢，本人謹此表達以下意見： 當局須  
優先利用棕地，還有私人遊樂場地契約用地，這將提升香港土地的使用效率。

有研究已經指出，香港的棕地及粉嶺高爾夫球場等已經足以應付香港未來的房屋需求。

郊野公園邊陲地帶（包括兩個試點和其他邊陲地帶），及在維港以外近岸及東大嶼填海，不能被視為增加土地的選項，當局亦應小心處理農地等其他天然資源，因為我們 要  
尊重大自然。

因為我們要尊重大自然。 懇請土地供應小組聽取民意，

令香港真正可持續發展。 祝願 閣下生活愉快！

SO C W 謹啟

☐ Urgent ☐ Return receipt ☐ Sign ☐ Encrypt ☐ Mark Subject Restricted ☐ Expand personal&public groups



**Choi kwan 對土地供應選項及相關議題的意見**

to: tfls@devb.gov.hk

05/08/2018 03:20

土地供應的選項不應包括填海和郊野公園邊陲地帶

就 貴小組針對香港未來土地供應的公眾諮詢，本人謹此表達以下意見： 棕地和私人遊樂場地契約用地，必須被選為優先選項，這將有助釋放土地資源。

因為棕地欠缺規劃及管理，若能善用，相信可以應付急切的房屋需求，為香港提供土地資源。

當局不應研究在郊野公園邊陲地帶（包括兩個試點和其他邊陲地帶）興建房屋，也不應考慮在維港以外近岸和東大嶼填海，其他天然資源（例如農地）亦要謹慎看待，因為我們不能犧牲郊野公園的重要生態和生物。

因為填海將破壞海洋生態。 請土地供應小組尊重民意，

為香港市民保護自然環境。 順祝 國泰民安！

Choi kwan 謹啟

☐ Urgent ☐ Return receipt ☐ Sign ☐ Encrypt ☐ Mark Subject Restricted ☐ Expand personal&public groups



**Max Cher** 對土地供應選項及相關議題的意見

to: tfls@devb.gov.hk

05/08/2018 02:18

優先使用棕地，守護自然郊野及郊野公園邊陲地帶

就 貴小組針對香港未來土地供應的公眾諮詢，本人謹此表達以下意見： 當局必須首先善用棕地，及私人遊樂場地契約用地，釋放現有的土地資源。 因為棕地有 723 公頃，更能有效為基層提供房屋需求。

當局不應發展郊野公園邊陲地帶（不論是作為中長期選項的兩個試點，或作為概念性選項），亦不應在維港以外近岸填海及發展東大嶼都會，對於發展農地也須謹慎處理，因為這些選項都會為香港的生態環境和天然資源帶來不能逆轉的破壞。

因為郊野公園就是郊野公園，沒有所謂邊陲地帶。 請土供組回應香港人的訴求，優先發展粉嶺高球場，解決基層上樓問題。 萬分感謝！

Max Cher 謹啟

☐ Urgent ☐ Return receipt ☐ Sign ☐ Encrypt ☐ Mark Subject Restricted ☐ Expand personal&public groups



**Rowan Williams's suggestions on Land Supply - Country Parks should never be an option for development**

██████ to: [tfls@devb.gov.hk](mailto:tfls@devb.gov.hk)

05/08/2018 02:03

For the HKSAR Government's Task force on Land Supply

I feel very strongly that Hong Kong should not develop its country parks and am hereby submitting my feedback for the Task Force on Land Supply's public engagement as follows:

- The government should absolutely prioritise the development of brownfields. Studies have shown that there is more than sufficient land from brownfields to meet Hong Kong's housing needs;
- Country parks and their peripheries, as well as land reclamation should never be an option for development (whether short-term, mid-term, long-term or conceptual). Other areas of natural resources (such as farmland) should also be approached with extreme caution because these options will cause irreversible harm to Hong Kong's environment and natural resources;
- I earnestly request the SAR government to take a bold step forward and finally resolve Hong Kong's enduring and unjust land-planning problem.

I kindly request the Task Force on Land Supply to convey my views to the government departments responsible, so that Hong Kong can pursue a land development model that is sustainable, has integrity and will benefit everyone.

Sincerely yours,  
Rowan Williams

☐ Urgent ☒ Return receipt ☐ Sign ☐ Encrypt ☐ Mark Subject Restricted ☐ Expand personal&public groups



**Fanny** 對土地供應選項及相關議題的意見

to: tfls@devb.gov.hk

05/08/2018 01:53

政府必須停止研究發展郊野公園邊陲地帶

就 貴小組針對香港未來土地供應的公眾諮詢，本人謹此表達以下意見：

政府應先用好棕地資源，及私人遊樂場地契約用地，因為粉嶺高爾夫球場和棕地等已經足以應付香港未來的房屋需求。

因為粉嶺高爾夫球場和棕地等已經足以應付香港未來的房屋需求。

郊野公園邊陲地帶（包括兩個試點和其他邊陲地帶），及在維港以外近岸及東大嶼填海，不能被視為增加土地的選項，當局亦應小心處理農地等其他天然資源，因為我們要尊重大自然。

因為我們要尊重大自然。 懇請土地供應小組聽取民意，

令香港真正可持續發展。 順祝 台安！

Fanny 謹啟

☐ Urgent ☐ Return receipt ☐ Sign ☐ Encrypt ☐ Mark Subject Restricted ☐ Expand personal&public groups



**mkchan** 對土地供應選項及相關議題的意見

to: tfls@devb.gov.hk

05/08/2018 01:31

土地供應的選項不應包括郊野公園邊陲地帶和填海

就 貴小組針對香港未來土地供應的公眾諮詢，本人謹此表達以下意見： 棕地和私人遊樂場地契約用地，必須被選為優先選項，這將有助釋放土地資源。

有研究已經指出，香港的棕地及粉嶺高爾夫球場等已經足以應付香港未來的房屋需求。

當局不應發展郊野公園邊陲地帶（不論是作為中長期選項的兩個試點，或作為概念性選項），亦不應在維港以外近岸填海及發展東大嶼都會，對於發展農地也須謹慎處理，因為這些選項都會為香港的生態環境和天然資源帶來不能逆轉的破壞。

因為郊野公園就是郊野公園，沒有所謂邊陲地帶。 請黃遠輝先生

為香港下一代著想，不要開發郊野公園邊陲地帶。 謝謝！

m k chan 謹啟

☐ Urgent ☒ Return receipt ☐ Sign ☐ Encrypt ☐ Mark Subject Restricted ☐ Expand personal&public groups



**Kalina Ip** 對土地供應選項及相關議題的意見  
to: tfls@devb.gov.hk

05/08/2018 00:54

政府必須停止研究發展郊野公園邊陲地帶

就 貴小組針對香港未來土地供應的公眾諮詢，本人謹此表達以下意見： 當局必須首先善用棕地，及私人遊樂場地契約用地，釋放現有的土地資源。 這將有助釋放土地資源。

當局不應研究在郊野公園邊陲地帶（包括兩個試點和其他邊陲地帶）興建房屋，也不 應考慮在維港以外近岸和東大嶼填海，其他天然資源（例如農地）亦要謹慎看待，因 為我們不能犧牲郊野公園的重要生態和生物。

因為郊野公園就是郊野公園，沒有所謂邊陲地帶。 本人希望土地供應小組向政府反映本人意見，保護香港的自然環境。 順祝 台安！

Kalina Ip 謹啟

☐ Urgent ☐ Return receipt ☐ Sign ☐ Encrypt ☐ Mark Subject Restricted ☐ Expand personal&public groups



**Leung Sair Ki's suggestions on Land Supply - Country Parks should never be an option for development**

██████ to: tfls@devb.gov.hk

05/08/2018 00:31

For the HKSAR Government's Task force on Land Supply

I feel very strongly that Hong Kong should not develop its country parks and am hereby submitting my feedback for the Task Force on Land Supply's public engagement as follows:

- The government should absolutely prioritise the development of brownfields. Studies have shown that there is more than sufficient land from brownfields to meet Hong Kong's housing needs;
- Country parks and their peripheries, as well as land reclamation should never be an option for development(whether short-term, mid-term, long-term or conceptual). Other areas of natural resources (such as farmland) should also be approached with extreme caution because these options will cause irreversible harm to Hong Kong's environment and natural resources;
- I earnestly request the SAR government to take a bold step forward and finally resolve Hong Kong's enduring and unjust land-planning problem.

I kindly request the Task Force on Land Supply to convey my views to the government departments responsible, so that Hong Kong can pursue a land development model that is sustainable, has integrity and will benefit everyone.

Sincerely yours,  
Leung Sair Ki



☐ Urgent ☐ Return receipt ☐ Sign ☐ Encrypt ☐ Mark Subject Restricted ☐ Expand personal&public groups



**Jenny Chan** 對土地供應選項及相關議題的意見

to: tfls@devb.gov.hk

05/08/2018 00:17

請不要發展郊野公園邊陲地帶兩個試點及其他邊陲地帶地點

就 貴小組針對香港未來土地供應的公眾諮詢，本人謹此表達以下意見：

政府必須優先使用棕地和私人遊樂場地契約用地，有研究已經指出，香港的棕地及粉嶺高爾夫球場等已經足以應付香港未來的房屋需求。

此舉有助改善新界的環境及令土地用得更有效率。

郊野公園邊陲地帶（包括兩個試點和其他邊陲地帶），及在維港以外近岸及東大嶼填海，不能被視為增加土地的選項，當局亦應小心處理農地等其他天然資源，因為我們要尊重大自然。

因為郊野公園就是郊野公園，沒有所謂邊陲地帶。請土供組如實向特首林鄭月娥

反映市民訴求，規劃棕地，保護郊野邊陲地帶。順祝 國泰民安！

Jenny Chan 謹啟

☐ Urgent ☐ Return receipt ☐ Sign ☐ Encrypt ☐ Mark Subject Restricted ☐ Expand personal&public groups



**Emily Pun's suggestions on Land Supply - Country Parks should never be an option for development**

██████ to: tfls@devb.gov.hk

05/08/2018 00:05

For the HKSAR Government's Task force on Land Supply

I feel very strongly that Hong Kong should not develop its country parks and am hereby submitting my feedback for the Task Force on Land Supply's public engagement as follows:

- The government should absolutely prioritise the development of brownfields. Studies have shown that there is more than sufficient land from brownfields to meet Hong Kong's housing needs;
- Country parks and their peripheries, as well as land reclamation should never be an option for development(whether short-term, mid-term, long-term or conceptual). Other areas of natural resources (such as farmland) should also be approached with extreme caution because these options will cause irreversible harm to Hong Kong's environment and natural resources;
- I earnestly request the SAR government to take a bold step forward and finally resolve Hong Kong's enduring and unjust land-planning problem.

I kindly request the Task Force on Land Supply to convey my views to the government departments responsible, so that Hong Kong can pursue a land development model that is sustainable, has integrity and will benefit everyone.

Sincerely yours,  
Emily Pun

黃遠輝先生：

香港與新加坡都是地圖上一點，在地理上極為相似，即不同者，新加坡是個獨立國，而香港僅是個城市，新加坡擬建設以及填海造地是個成功的例子，值得香港借鏡，為香港之將來有系統之填海造地無可異議。

但如何解決現陷於水深火熱中20多萬基層市民之房屋問題乃政府當務之急。本港並不缺乏土地，所缺乏是為政者決心和勇氣。單一個粉嶺哥爾夫球場170公頃，據統計，即使至2006年本港公私营房屋所需土地之總和也只需108公頃，已足夠未來十多年之使用，面對現被迫居於劏房過着非人生活20多萬基層家庭實令為政者汗顏！

另一方面政府可運用收回土地條例，將適合發展之農地收回建公屋，不但成本低，更可打斷奸商囤地。

重整新界棕地，據統計有703公頃棕地未納入發展計劃，重整棕地，修復環境，何樂而不為呢？703公頃 $\times 3$ ，足可建18萬公屋單位。

加快舊區重建，亦可釋放大片土地，深水埗、油麻地、旺角、土瓜灣、九龍城，均有大片舊區土地，可作重建之用，政府收回部份土地建公營房屋，這樣區區有公屋，不但可解決房屋問題，更加可解決交通配套，城市就業配套，達到一個融和、完善、配套發展之社區。

重建高齡公營房屋邨，亦可容納最多一倍之房屋單位，單以土瓜灣計，有真善美邨、馬頭圍邨、新蒲崗彩虹邨。以全港九計重建舊屋邨，足以容納多十多、20萬人。

在政策上重整公私营房屋土地分配比率上至為重要，從表面

上說，公私營房屋比率六比四，其計算不是以面積而言，而是以單位比。以較高較密公營房屋所佔的土地面積只有私營房屋之四成，這是一種騙人的遊戲。基層市民是總人口大多數，但所得分配土地最少。

為香港將來的发展，為人民謀福祉願景，同心建設一個可以驕傲地承傳予我們子孫的香港，讓我們的城市持續發展，應訂立長遠規劃。我們不能只求增加土地，建一些擠迫的米樓去作為解決市民之房屋問題，應立法保障人均居住面積，有充足陽光和空間。作為國際都市香港比其周边地區，國家還要遜色，與國際標準相比，還有一段距離。對身為國際都市的香港是一大諷刺！

十三街五街社區關注組

2018年7月31日

聯絡人：周添熾

27802

Secretariat, Task Force on Land Supply  
17/F, West Wing,  
Central Government Offices,  
2 Tim Mei Avenue,  
Tamar, Hong Kong

Dear Sir/ Madam,

I do not agree with the Task Force on Land Supply's proposal to release the sites currently retained by the private sports clubs for other purposes. I found the private sports clubs contributing greatly to the sports development in Hong Kong. Therefore, the sites currently retained by the private sports clubs should not be released for other purposes.

I have other comments on the "18 Land Supply Options" paper issued by the Task Force on Land Supply in April:

*I do not agree that The Government  
should levy a higher land premium, such as  
charging at one-third of the full market value*

My Name: 

Hong Kong ID Card No. :

	-							( )
--	---	--	--	--	--	--	--	-----

(Optional)

Contact Telephone No. :

(Optional)

Z:\Ad Hoc PBL\國土地庫實小組意見表格.docx

未能確認來信人機構是否願意公開姓名

Unable to ascertain whether the sender wishes to have his  
name published

27803

Secretariat, Task Force on Land Supply  
17/F, West Wing,  
Central Government Offices,  
2 Tim Mei Avenue,  
Tamar, Hong Kong

Dear Sir/ Madam,

I do not agree with the Task Force on Land Supply's proposal to release the sites currently retained by the private sports clubs for other purposes. I found the private sports clubs contributing greatly to the sports development in Hong Kong. Therefore, the sites currently retained by the private sports clubs should not be released for other purposes.

I have other comments on the "18 Land Supply Options" paper issued by the Task Force on Land Supply in April:

*I do not agree that the Government  
should levy a higher land premium, such as  
charging at one-third of the full market value*

My Name: 

Hong Kong ID Card No. :

	-						( )
--	---	--	--	--	--	--	-----

(Optional)

Contact Telephone No. :

(Optional)

Z:\Ad Hoc PRU\致土地專責小組意見表格.docx

未能確認來信人機構是否願意公開姓名

**Unable to ascertain whether the sender wishes to have his  
name published**



8-8-2018

27804

善用新界一些古老村落被浪費土地資源建議

秘書：新界有很多早期發展的村落，因缺乏完善的發展計劃，沒有排污系統，衛生環境和設施不足，很多土地被佔用，亦缺乏有效監管，官私地分不清亦常見，原居者安於現狀，故有關發展收地對政府做成壓力。但由於居住缺地問題，尋覓土地建屋是涉及急需居所港人的利益，作為市民的一分子，我簡介一條新界超過百年的小古村土地資源被浪費和與時代脫節略述如下，並作出建議給增闢土地小組參考：一

元朗屏山洪屋村：百多年前，該古村由務農者開始，其耕地在現橋洪路一橫土地上，亦已停耕成為樹林，早期完全缺乏規劃，故門牌亦完善次序，沒有排污系統，建築物排列不一，行人小徑狹窄，高低不平，早期開拓者離世後，很多殘破的木屋、石屋、鐵皮屋殘缺不全成為什物存放地，多間村屋已完全倒塌無人理（附上的圖片可引證）；港英期間曾有意發展後擱置，現今在洪水橋新發展區如加以重新規劃，整理土地的運用，最小可增加數以倍計。除了很多空地被雜物、倒塌的村屋、舊建屋（51號）在入村廁所出口，殘破的木屋、石屋、鐵皮屋，剩下的約幾戶，他/她大部份都不會考慮在此與時代脫節地重建。在荒置了樹林的耕地旁亦有大片空地，應是用作放置農作物用途，深繞這些村屋外圍，亦有一些空地可予善用。故此單是此小古村，如重新規劃，官民協商合作可釋放出大量土地，而此小古村亦可加以活化、現代化，甚至一些可保留作保育，或加以維修後作民宿用途。

以下是一些建議：由於今次洪水橋發展區由規劃署負責，但尋覓土地非其職責，故此我認為發展局、屋宇署、地政署、環保署、渠務署、政務署、路政署等部門應組成一個溝通小組，給規劃署提供意見。為了改善此百年古村的居民忍受多年居住環境的改善，在鄉村式發展的計劃下給洪屋村屋主屋換屋的選擇，如不遷出者，亦不會強迫性（這是最民主方式），保留建者合資格，公屋安置，有保育價值（如68-70-49號），可維修，美化作民宿用途。在活化和現代化這條小古村洪屋村①可達至將大量荒置土地能善用達至增闢土地目的②改善居民生活③美化這條小村成為旅遊景點④收回的舊村屋如能維修妥作民宿，給居於市區人士可體驗鄉居生活。如計劃能實現，將是在洪水橋新區發展的典範，發展會順利進行，沒有爭議達至真正港人治港精神。

（附上的24張圖片只是部份，建議政府有關部門可將洪屋村實況攝錄加以研究評估再作出更佳建議）

（以上建議除了可增闢建屋土地亦可改善在欠缺規劃，缺乏排污系統下的居民多個選擇。）

李卓景

（增闢土地建議居民）



對一些古老村落活化覓地  
發展的一些建議！(作參考用)

活化、優化、覓地、闢地、改善殘破  
欠排污系統、規劃的現代化流程。

- 與長期荒置土地持有人協商，  
釋放出土地，如欲保留耕地亦可透過  
對話解決。
- 平整建鄉村屋計劃，預留部份  
給構屋業成者選擇釋放交換。
- 有活化價值者可保留，用途如何  
要有計劃進行。
- 收回土地及無可保留的破殘  
建物，可重新發展，將可提供數以  
倍計建屋量，及改善衛生環境。
- 如不願遷出者，亦可自行選擇。

這樣安排令反對者無可挑剔，  
如這小殘破古村能成功活化發展  
成功，可作為其它區起示範作用。

另誌

門門77號洪屋村  
空置屋被洪水掃走  
發展計劃列為文化保育後不久  
竟自行拆建，不夠二年已起了新屋。



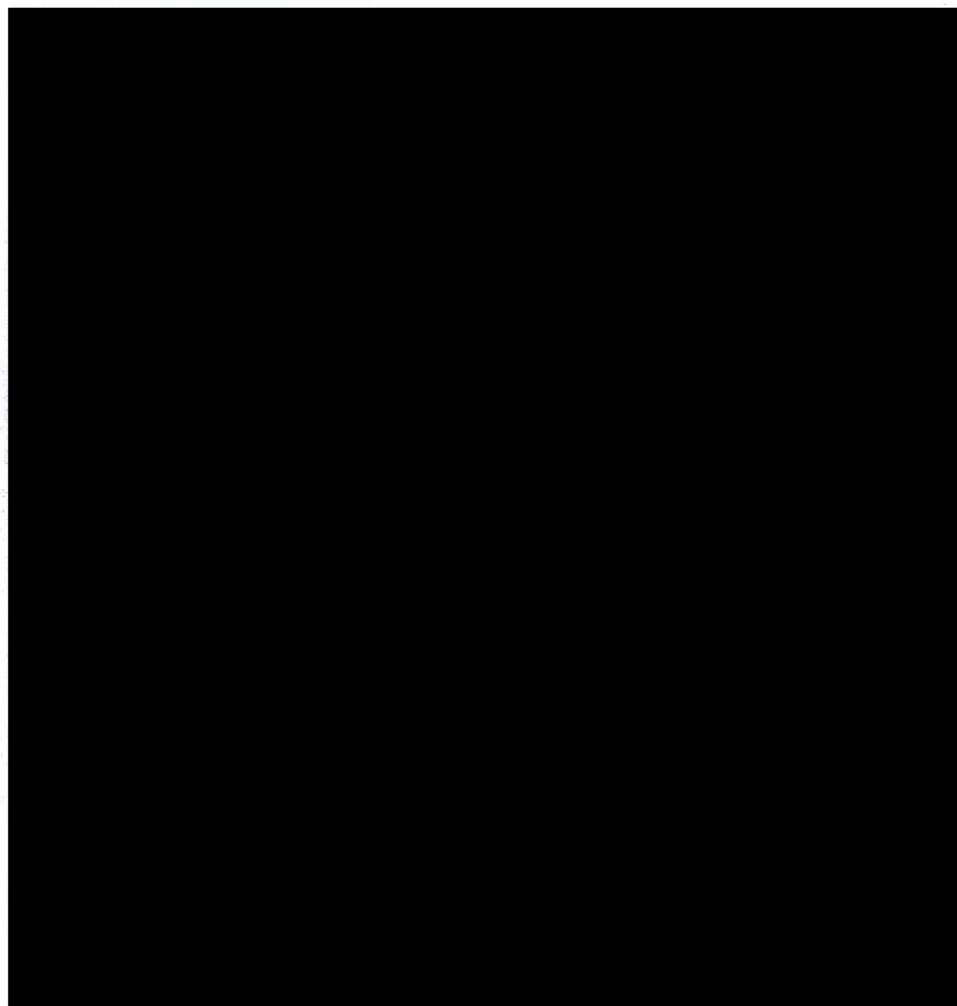

「附上一條超過百年殘破的古村，大量土地資源  
被浪費，荒置地，比前九龍城寨更差的村落部份  
實況了解詳情，可親臨巡視，其間很多政府官員  
却不教多言，免被批判，附上圖片及張簡介。」

編者註：來函附互聯網、報章或其他未獲授權刊登的資料，因版權關係，不在此刊載。

Editor's Note: The content in the submission which is copied from the internet, newspapers or other unauthorised sources has not been reproduced for copyright reason.



(洪屋村早期務農者耕地)

滿佈樹林的大片土地，是建村早期的農地，由於早期務農者相繼離世，後人無承繼，已陷停耕，部份農地可能轉營，行人小路有多個垃圾筒，是給居民棄置垃圾用途。百多年來最原始收集垃圾方式不變。(係洪屋村和橋頭圍垃圾站)

(26-7-2018 攝)

△ 洪屋村 (最早期百多年古村橋頭路入口小路)



圖片是橋洪路(洪屋村主村前農地)  
一大片樹林是荒廢多年(數以萬計)  
的農地,鄰近坑尾村輕鐵  
天水圍西鐵站,已列入洪水橋  
新發展區,極具發展潛力。(2018.7.20  
拍攝)

△長期荒置  
△大量土地

(洪屋村沿橋洪路一帶原農地) (最近照片)  
(荒廢多年變樹林及雜物儲存地)





(20-7-2018攝 - 最近新圍角), (參考資料)

圖此是橋漢路,由狗近燈柱起點至  
有車路入口處是官地,政府多年前收回  
被用作私人用途,亦樹立告示牌,但由於  
無人管理,現成為樹林,這是土地資源  
被浪費的最佳見證。(前大片是前荒置農地,  
如何發展善用要透過官民對話解決,規劃署,發展局,  
地政署,環保署,政務署,渠務署等部門亦可提供  
意見協助,為特區提高土地資源效率。



洪屋村有多年前建村早期居民建立俗稱土地公<sup>(地主公廟)</sup>  
求村民平安,他/她<sup>命</sup>居石墘公,何時建立難查証,因超過百  
年的原建村者已離世,可說是此村的身証,須簡陋殘破,  
如加以修葺美化,可作為洪屋古村之景點。一些原居者  
的後人,仍保留他/她們的傳統,在指定的日子會上香  
求居民福澤平安,這是善良表現。

(左面是公園,後面是古樹)

評△ 此村如加以活化,從新規劃,保留部份有價值者  
作歷史見證,不願遷出者亦可留低,我相信幾十戶大部  
份皆欲改善新的居住環境,收回的加以優化,打  
做成舊村式民宿,成為旅遊景點。





屏山洪屋村入口古樹

近洪屋村公廁旁  
(有歷史價值)

2018年7月26日



這是洪屋村(最早期古村)洪屋村公廁前的  
 的垃圾收集桶,給數十戶居民棄置垃圾  
 用,沿唯一的車道,右方亦有一片荒地,車輛  
 任泊,如善用亦可作建屋用途,當然須要  
 規劃署,發展局,屋宇署,地政署,環保署,渠務署,  
 水務署,地政署,政務署等部門綜合研究配合  
 是否可行。

①在現代化社會,此種最原始方式收垃圾  
 是欠衛生和缺乏完善管理可言。  
 (20-7-2018攝)





(20-7-2018 最近攝)

這是洪屋村唯一車路，左邊是洪屋村公廁。

公廁旁有一間鐵皮屋搭建物，應是早期在官地  
(51號) 僭建，并有門牌編號，無廁所亦無化粪池，  
其優點是公廁成為該搭建物廁所，其僭  
建物伸延至行車路旁，無政府部門干預亦是  
怪事，如土地收回發展，該戶(僭建者)人家應可  
分配公屋。前面是滿樹木的亦是長期佔有官方  
地作廢物收集及居住用途，只簡陋搭建，沒有門牌  
可能獲特別批准，要查証，右邊路旁，有清理過，可能  
是官地，但無告示牌，車輛任泊，如是私地亦會圍  
→ 起來，故此特區政府要加強管理收回官地作儲備。

(建議)



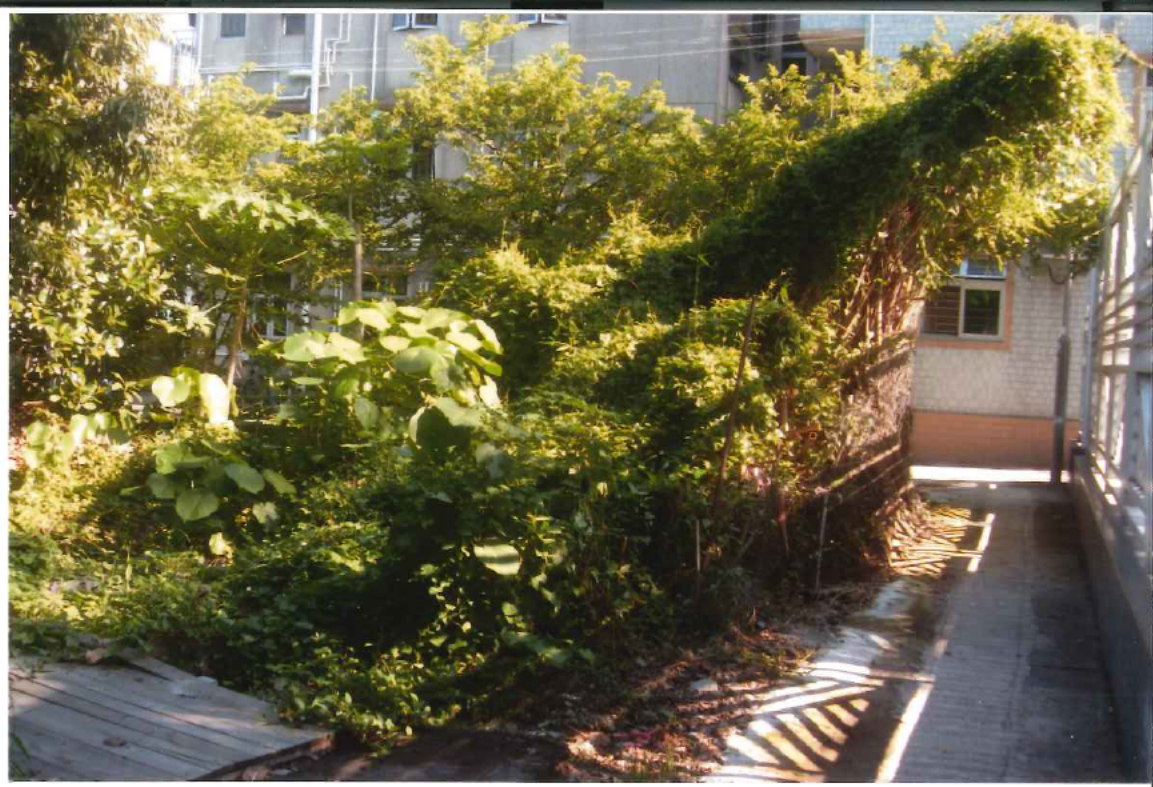

屏山洪屋村古村一小公園旁  
一幅荒置地雜草叢生，應是官地。  
如善加運用，可作建屋用途。  
(2017-2018 攝)



圖片是洪屋村75號的殘破建築物

屬單層內裡亦有一些僭建物，最近已空置。

(75號) 有門牌應合法，但一些地方被圍起，可能  
(單層) 部份是霸佔，這亦是一些古老村落常見。

這些土地如善用發展，隨時可提供數  
以十倍的房屋量，大減輕住屋不足問題。  
(及缺地情況)

(20-7-2018 攝)

(參考圖片)





這是邊百年古村 洪屋村(近8(A)前方  
一大片荒置土地,車輛任泊,無管理  
如善運用,可提供大量土地资源建屋!

24-7-2018 攝

特區缺地,成疑?  
港人可發揮覓土貢獻



這是該屋村，沒有排污系統，  
用的是最原始化糞池排污系統  
的情況，化糞池建在行人路下面。  
這是長方形設計，有些用圓形，大小各異，  
因是村屋早期建築，其設計當然不能追上時代，  
圖片所見連水喉管亦由沿村屋外牆接入屋內，  
欠雅觀兼完善保養不足（20-7-2018攝）





這是洪屋村百多年古村數十戶其中一些  
實景（最近2017-2018拍攝）可見左面已荒置殘破  
不堪是官地或私地要地政署查証；右邊的亦不宜人居  
可見水電喉管竟在屋前外露接駁，前行人小路地台升高  
有梯級，這樣的居住環境如此差劣，怪不得很多屋脊皆不  
欲花錢維修，數十年前港英治期間曾計劃收此破屋後計劃  
告吹，令很多耆輩去世後，後人亦不願花錢修復破古村，環境  
差勁，死氣沉沉，何時能脫胎重建。

（註）部份屋前地台升高可能建村屋主，因小路無排水渠，怕下  
雨水浸，祇層成雨水收集區。渠務署的排污渠接駁無從入手可見



這是屏山洪屋村 (最早期建村超過百年歷史)

完全缺乏排污系統, 用花粪池 (圓鐵蓋吸糞)  
(該屋村 45-41A-3837)

行人小徑只有四呎多, 沒有排水渠。

右下角是空置地, 是空置公地或私地要查証

(2018-7-26日攝)



(洪屋村 68號 青磚村屋)

### 屏山洪屋村 超過百年古村

早期建村全無規劃和完善管理  
從圖片可見行人小徑狹窄、殘破、凹凸  
不平，經常積水，有化糞池建在行人路下。  
前見長滿樹木是洪屋村 64-66號。

66號是倒塌超過20年，無人維修，做成  
環境衛生蚊蟲鼠蟻溫床，據一些老村民  
提及數年前，港英曾計劃回收發展，後告吹  
擱置，不知現今的物主，可能亦等待機會。  
右邊有古老青磚屋建築，是早期的建築，可能  
有保育價值見證歷史。由於行人路地下  
藏有水管、電纜、電話線、網絡光纖等，故  
渠務署十年前計劃欲推行排污系統取代  
這百年古村的化糞池不環保計劃，是遇到  
極大阻力，由於接駁工程太遠，兼地下根本沒有  
空間安置排污管，這証明渠務署推行  
計劃時沒有詳細視察該村情況，  
圖為1/2 (XCB-7-28)



照片是洪屋(古)村 64-66號

三間空置村屋。66號已空置

倒塌起足20年。據老村民  
提及以前是給村民兒童作(早期)  
讀書等習字自免費教育推行後  
逐漸消失。長期荒置連屋頂亦  
消失。做成環境衛生問題。故  
特區如何處理這類浪費土地資源  
兼影響環境衛生如何解決要  
尋找良方。亦可見到行人小徑。  
有樓梯級。政渠務署推行  
的排污系統接駁對這條  
古村是行不通。注定失敗。↓ ↓

(20-7-2018攝) 這條無規劃古村狹窄小徑  
地下藏有水管、電線、電話線、  
網絡光纖、去污渠根本無位置







圖片是洪屋村近况一角，左邊是荒地，堆滿雜物，  
是公地或私地要查証，投訴多年，未能解決，可謂  
投訴無門；右邊是倒塌超過20年建築路無門牌。  
這倒塌屋左邊有洪屋村32-34，右邊是27-29，故推算  
可能是洪屋村30號，要查証確認。（土地資源  
（2017-7-2018 攝）（30-35號  
洪屋村）被浪廢）



照片是洪屋村82號屋後  
大片荒地被擺放雜物(長期浪費)  
公私地要查証,可用作發展  
建屋用途 (24-7-2018攝).





此圖片是洪屋村82號後面，右邊是一片荒地，  
(是官地或私地要查証，前面路已封閉不通行)

(24-7-2018 攝) (這些土地如  
善用發展，可提供  
供土地資源)



圖片是百年古村 洪屋村 隨處可見

荒置的土地,屋與屋之間成為小樹林,  
大量土地被浪費,土地不能善用是導致  
所謂缺地建屋問題出現,這只是冰山  
一角,其它新界很多舊村亦會有此問題。

(2017-2018 攝)

(這是官地或私地要確認)



這是屏山超過百年古村 波屋村。  
近4-5-6-前旁的大片農置  
土地，長期被浪費情況，  
堆放雜物或作晒衣物用。  
因善加利用可增加天生土地  
資源。（2018-7-26日攝）





這是百年古村洪屋村一些殘破石屋，  
 林屋搭建物，是早期務農者用作，養豬，  
 養雞，家禽，或儲物用途，由於早期務農  
 者離世，後繼無人，這些荒置殘破搭建物  
 成為棄置雜物堆填區。(2017-2018攝)

觀  
 點  
 :

{ 村民有儲藏保留舊物品習慣，  
 可以講是環保，但亦可說破壞 }  
 { 環境衛生，影響村的形象 }



這是屏山洪屋村(最早期開墾者)村民  
的特色。我個人推斷，老一輩的來自中國的移民者  
皆勤儉、克苦耐勞，不願棄掉物件，而其後人亦  
受影響，故有空地則隨處放，做成的現象愈積  
愈多又亦不清理（但要留意，是私地或官地要  
查証，由於長期以來無投訴，不會處理，有投訴  
亦難跟進，因該村太混亂造成。（20-7-2018攝）



倒塌的置業屋  
已超過30年，長滿  
樹木，右側的屋  
是破屋村49號。







被劃入洪屋村文物保護發展計劃  
 這是荒廢空置多年洪屋村64號，  
 命運是等維多利亞橋發展計劃，數十年前  
 港英發展計劃告吹後另一新希望，看看  
 是否又是只聞樓梯響的紙上大計。  
 △△ 另外一提，2011年計劃的洪水橋新發展區  
 △△ 洪屋村77號列入三級文化遺產保留建議，但可  
 能屋主不願意，竟然於數年前急急將之重建出售這建議  
 成空，故我奉勸建議前妻與物主溝通較佳。  
 現我發現，一些早期洪屋村建築亦有保留作歷史見證

Ref No:

土地供應專責小組  
公眾參與階段所收集的電話來電意見紀錄

1. 意見接收時間：2018 年 8 月 6 日 上午 9 時 30 分 (來電)
2. 姓名： 先生 (代表團體(如適用)： )
3. 聯絡方式(選填)  
電話：  
電郵：  
其他：
4. 意見：
  - a. 18 個選項, 全部贊成。盡快起樓。
  - b. 特別是要無顧慮地, 用 10 分 1 郊野公園地起公屋。
  - c. 馬上收回私人遊樂場用地, 起公/私營房屋或基建。要快, 幫助劏房戶或年青人。

Ref No:

土地供應專責小組  
公眾參與階段所收集的電話來電意見紀錄

1. 意見接收時間：2018 年 8 月 6 日 下午 16 時 20 分 (來電)
2. 姓名： 何女士 (代表團體(如適用)： )
3. 聯絡方式(選填)  
電話：  
電郵：  
其他：
4. 意見：
  - a. 不贊成填海，因為海產及魚類很寶貴。現在供應越來越少及貴，人最重要是糧食及空氣。現在空氣差，人多車多。
  - b. 不可以什麼人也批准來香港定居。例如一個非香港出生的婦人，來港結婚及申請一個不是在香港出生的兒童來港，之後離婚及住劏房，便說他們很慘。香港人辛苦賺錢交稅的稅金也給了他們享福利。此班香港人其實更加慘。
  - c. 政府應該要分析意見後才聽取。

27807

☐ Urgent ☐ Return receipt ☐ Sign ☐ Encrypt ☐ Mark Subject Restricted ☐ Expand personal&public groups



06/08/2018 04:51

From:



To:

tfls@devb.gov.hk

開放大嶼山，將大嶼山發展成過千萬人口的大城市。搵地要有遇神殺神的決心。



## 民主黨東區黨團 (香港島支部 HK Island Branch)

Eastern District Caucus, The Democratic Party

立法會議員 許智峯 涂謹申 東區區議員 趙家賢 張國昌

社區顧問 蘇逸恒 李達賢 嚴家榮 陳嘉柏

聯絡地址 c/o A007026

秘書長辦事處

Office of Cllr. Andrew CHIU

電話 Tel.:

傳真 Fax:

網址 URL:

27808

政務司司長 張建宗先生, GBM, GBS, JP:

### 要求全面審視私人遊樂場用地需要 及解決住房問題

目前本港土地及公共房屋供應緊張，我們認為一些會員人數少、佔地廣的遊樂場用地，首要應是發展以公屋及居屋為主的住宅項目，例如粉嶺高爾夫球場用地。

粉嶺高爾夫球場佔地170公頃，租約將於2020年到期，政府應該於2020年收回球場，改劃發展公營及資助房屋等用途，以解決土地不足問題。按政府的規劃標準，球場可建6至12條水泉澳邨的規模，興建6.5萬至13萬個公營單位，最多能夠安置35萬人，可改善公營房屋供應不足問題，大大縮短輪候冊的人數，同時避免填海及發展交野公園而帶來的環境影響及爭議。根據傳媒早前引述規劃署的最新研究，就算只發展球場面積的十分一，亦可建5000至6000個單位。所涉及的土地靠近北區醫院及清河邨，面積相當於16公頃，地皮靠近主要基建設施，技術上具可行性。粉嶺高爾夫球場用地改劃後，市民仍有不少其他球場選擇，例如深水灣球場、浮西洲球場等等。

另外，高爾夫球會最新會員人數僅2610人，而截至2017年9月底，約有152 700宗一般公屋申請，以及約127 400宗非長者一人申請。如果政府在執意繼續批出租約予香港高爾夫球會，難免令人認定政府只會保護少數有錢人利益，多於考慮公眾利益。

我們深信張司長及政府有能力在公眾利益與少數有錢人利益之間作出明智決擇，就上述問題及議建，請閣下及一眾負責官員認真看待及處理！如有任何查詢，請於星期一至五，上午10時至晚上6時，致電 與本處職員聯絡，是荷。

民主黨東區黨團

立法會議員 許智峯先生，涂謹申先生

東區區議員 趙家賢博士，張國昌先生

社區主任 蘇逸恒先生，谷傑斐先生

二零一八年七月十八日

☐ Urgent ☐ Return receipt ☐ Sign ☐ Encrypt ☐ Mark Subject Restricted ☐ Expand personal&public groups



Re: 意見

06/08/2018 14:53

From:

To: <tfls@devb.gov.hk>

Sorry should be TCSP not TSAP

From:

Sent: Monday, August 6, 2018 2:50 PM

To: tfls@devb.gov.hk

Subject: 意見

你好，我覺得要抑制樓價狂升，除了增加土地供應外，抑制炒賣更為重要。今時今日的反洗黑錢措施，替做生意的正當商人帶來不少麻煩，一個開了**30**年的公司戶口都要解釋公司成立時的資金來源，為什麼買入樓宇這麼重要的資產而不需要解釋資金來源呢？各地的黑錢來到香港，只要買入地產，過了一段時候賣出去，這些錢便洗乾淨了，那些 **SSD** 對洗黑錢的人來說根本就不痛不癢。

香港政府是否可以考慮，以後買入地產的個人或有限公司，都需要解釋資金來源並提供證據，如果說由父母代繳付，則父母需要提供資金來源及證據，有限公司則追索至自然人股東 / 董事，以解釋資金來源並提供證據。這些個人 / 有限公司買家，如果未能合理地提供這些資料，則土地註冊處可以在該單位的註冊上註明，此樓宇未完成填報註冊所需資料，不能賣出。待該買家（個人或有限公司的自然人股東 / 董事）去世的時候，單位將歸政府所有。

公司註冊處都可以成立一個獨立部門以處理 **TSAP** 的註冊並審核以防止洗黑錢，土地註冊處成立一個類似的部門並處理個案實在更加需要。

一個小市民的意見

**Samone Choi**

# 27810

☐ Urgent ☐ Return receipt ☐ Sign ☐ Encrypt ☐ Mark Subject Restricted ☐ Expand personal&public groups



06/08/2018 18:00

From:

To:

[REDACTED]  
tfls@devb.gov.hk

請不要填海，會失去美丽的天然資源，為什麼不將粉嶺的Golf練習場收回來，建公屋，居屋和綠置居

# 27811

☐ Urgent ☐ Return receipt ☐ Sign ☐ Encrypt ☐ Mark Subject Restricted ☐ Expand personal&public groups



反對馬料水填海

06/08/2018 21:11

From:

To:

tfls@devb.gov.hk

人口太密集, 應在港外填海, 應利用棕地起樓。  
填海和起樓需時15年, 不用解決現在短期問題。  
應在粉嶺收回1/4高球場, 即時解決問題。  
30,000 人口, 會產生大塞車問題, 就算沙中線也未能應付。  
打風時, 少了馬料水作援衝, 恐有水患.



☐ Urgent ☐ Return receipt ☐ Sign ☐ Encrypt ☐ Mark Subject Restricted ☐ Expand personal&public groups



**Lee 對土地供應選項及相關議題的意見**

06/08/2018 23:55

From: [REDACTED] To: tfls@devb.gov.hk

改善規劃，用好棕地

就 貴小組針對香港未來土地供應的公眾諮詢，本人謹此表達以下意見：

政府應先用好棕地資源，及私人遊樂場地契約用地，因為粉嶺高爾夫球場和棕地等已經足以應付香港未來的房屋需求。

因為粉嶺高爾夫球場和棕地等已經足以應付香港未來的房屋需求。

當局不應研究在郊野公園邊陲地帶（包括兩個試點和其他邊陲地帶）興建房屋，也不應考慮在維港以外近岸和東大嶼填海，其他天然資源（例如農地）亦要謹慎看待，因為我們不能犧牲郊野公園的重要生態和生物。

因為填海將破壞海洋生態。 衷心希望土地供應小組接納意見，要求政府改善規劃，保護珍貴的自然環境。 順祝 生活愉快！

Lee 謹啟

☐ Urgent ☐ Return receipt ☐ Sign ☐ Encrypt ☐ Mark Subject Restricted ☐ Expand personal&public groups



**Lee Man Cheung**對土地供應選項及相關議題的意見

06/08/2018 23:46

From: [REDACTED] To: [tfls@devb.gov.hk](mailto:tfls@devb.gov.hk)

土地供應的選項不應包括郊野公園邊陲地帶和填海

就 貴小組針對香港未來土地供應的公眾諮詢，本人謹此表達以下意見：

政府必須優先使用棕地和私人遊樂場地契約用地，有研究已經指出，香港的棕地及粉嶺高爾夫球場等已經足以應付香港未來的房屋需求。

因為政府應糾正棕地零亂擴散的現象，好好規劃。

當局不應研究在郊野公園邊陲地帶（包括兩個試點和其他邊陲地帶）興建房屋，也不應考慮在維港以外近岸和東大嶼填海，其他天然資源（例如農地）亦要謹慎看待，因為我們不能犧牲郊野公園的重要生態和生物。

因為其他選項已經足夠。 本人希望土地供應小組向政府反映本人意見，保護香港的自然環境。 敬祝安好！

Lee Man Cheung 謹啟

☐ Urgent ☐ Return receipt ☐ Sign ☐ Encrypt ☐ Mark Subject Restricted ☐ Expand personal&public groups



**jerry cheung** 對土地供應選項及相關議題的意見

06/08/2018 23:42

From: "██████" To: tfls@devb.gov.hk

不應發展郊野公園邊陲地帶，守護大自然

就 貴小組針對香港未來土地供應的公眾諮詢，本人謹此表達以下意見： 當局必須首先善用棕地，及私人遊樂場地契約用地，釋放現有的土地資源。 這將有助釋放土地資源。

當局不應研究在郊野公園邊陲地帶（包括兩個試點和其他邊陲地帶）興建房屋，也不應考慮在維港以外近岸和東大嶼填海，其他天然資源（例如農地）亦要謹慎看待，因為我們不能犧牲郊野公園的重要生態和生物。

因為郊野公園是香港市民難得的叫氣地方。 希望土地供應小組聆聽民意，促請政府改善規劃，令市民真正安居樂業。 祝 安好！

jerry cheung 謹啟

☐ Urgent ☐ Return receipt ☐ Sign ☐ Encrypt ☐ Mark Subject Restricted ☐ Expand personal&public groups



## Maggy 對土地供應選項及相關議題的意見

06/08/2018 23:36

From:



To:

tfls@devb.gov.hk

土地供應的選項不應破壞自然和郊野，包括填海和郊野公園邊陲地帶

就 貴小組針對香港未來土地供應的公眾諮詢，本人謹此表達以下意見： 當局須優先利用棕地，還有私人遊樂場地契約用地，這將提升香港土地的使用效率。 因為政府有責任全面規劃棕地，更有效運用珍貴的土地資源。

政府不應發展郊野公園兩個試點作為中長期選項，不應研究郊野公園邊陲地帶其他地點，亦不應考慮在維港以外填海，因為填海將破壞海洋生態。

因為其他選項已經足夠。 請土供組回應香港人的訴求，優先發展粉嶺高球場，解決基層上樓問題。 謝謝！

Maggy 謹啟

☐ Urgent ☐ Return receipt ☐ Sign ☐ Encrypt ☐ Mark Subject Restricted ☐ Expand personal&public groups



## Hero 對土地供應選項及相關議題的意見

06/08/2018 23:34

From: [REDACTED] To: tfls@devb.gov.hk

優先發展棕地，無須發展郊野公園邊陲地帶

就 貴小組針對香港未來土地供應的公眾諮詢，本人謹此表達以下意見：

政府應先用好棕地資源，及私人遊樂場地契約用地，因為粉嶺高爾夫球場和棕地等已經足以應付香港未來的房屋需求。

此舉有助改善新界的環境及令土地用得更有效率。

當局不應研究在郊野公園邊陲地帶（包括兩個試點和其他邊陲地帶）興建房屋，也不應考慮在維港以外近岸和東大嶼填海，其他天然資源（例如農地）亦要謹慎看待，因為我們不能犧牲郊野公園的重要生態和生物。

因為其他選項已經足夠。 請土供組如實向特首林鄭月娥反映市民訴求，規劃棕地，保護郊野邊陲地帶。 敬祝安好！

Hero 謹啟

☐ Urgent ☐ Return receipt ☐ Sign ☐ Encrypt ☐ Mark Subject Restricted ☐ Expand personal&public groups



**YuWaiwah 對土地供應選項及相關議題的意見**

06/08/2018 23:32

From: [REDACTED] To: tfls@devb.gov.hk

優先使用棕地，守護自然郊野及郊野公園邊陲地帶

就 貴小組針對香港未來土地供應的公眾諮詢，本人謹此表達以下意見： 棕地和私人遊樂場地契約用地，必須被選為優先選項，這將有助釋放土地資源。 這將提升香港土地的使用效率。

當局不應研究在郊野公園邊陲地帶（包括兩個試點和其他邊陲地帶）興建房屋，也不應考慮在維港以外近岸和東大嶼填海，其他天然資源（例如農地）亦要謹慎看待，因為我們不能犧牲郊野公園的重要生態和生物。

因為我們不能犧牲郊野公園的重要生態和生物。 請土供組如實向特首林鄭月娥

反映市民訴求，規劃棕地，保護郊野邊陲地帶。 順祝 台安！

YuWaiwah 謹啟

☐ Urgent ☐ Return receipt ☐ Sign ☐ Encrypt ☐ Mark Subject Restricted ☐ Expand personal&public groups



**Cindy 對土地供應選項及相關議題的意見**

06/08/2018 22:54

From: [REDACTED] To: tfls@devb.gov.hk

不應發展郊野公園邊陲地帶，守護大自然

就 貴小組針對香港未來土地供應的公眾諮詢，本人謹此表達以下意見： 棕地和私人遊樂場地契約用地，必須被選為優先選項，這將有助釋放土地資源。

因為棕地欠缺規劃及管理，若能善用，相信可以應付急切的房屋需求，為香港提供土地資源。

當局不應研究在郊野公園邊陲地帶（包括兩個試點和其他邊陲地帶）興建房屋，也不應考慮在維港以外近岸和東大嶼填海，其他天然資源（例如農地）亦要謹慎看待，因為我們不能犧牲郊野公園的重要生態和生物。

這是因為大自然也是市民優質生活的重要元素，必須保護。 希望土地供應小組聆聽民意，促請政府改善規劃，令市民真正安居樂業。 謝謝！

Cindy 謹啟

☐ Urgent ☐ Return receipt ☐ Sign ☐ Encrypt ☐ Mark Subject Restricted ☐ Expand personal&public groups



**Augustine Tang** 對土地供應選項及相關議題的意見

06/08/2018 22:50

From: [REDACTED] To: [tfls@devb.gov.hk](mailto:tfls@devb.gov.hk)

善用棕土，不應發展郊野公園邊陲地帶和填海

就 貴小組針對香港未來土地供應的公眾諮詢，本人謹此表達以下意見： 當局必須首先善用棕地，及私人遊樂場地契約用地，釋放現有的土地資源。 此舉有助改善新界的環境及令土地用得更有效率。

當局不應研究在郊野公園邊陲地帶（包括兩個試點和其他邊陲地帶）興建房屋，也不應考慮在維港以外近岸和東大嶼填海，其他天然資源（例如農地）亦要謹慎看待，因為我們不能犧牲郊野公園的重要生態和生物。

因為郊野公園就是郊野公園，沒有所謂邊陲地帶。 請土供組回應香港人的訴求，優先發展粉嶺高球場，解決基層上樓問題。 順祝 國泰民安！

Augustine Tang 謹啟



☐ Urgent ☐ Return receipt ☐ Sign ☐ Encrypt ☐ Mark Subject Restricted ☐ Expand personal&public groups



**Sophia 對土地供應選項及相關議題的意見**

06/08/2018 22:47

From: [REDACTED] To: tfls@devb.gov.hk

優先使用棕地，守護自然郊野及郊野公園邊陲地帶

就 貴小組針對香港未來土地供應的公眾諮詢，本人謹此表達以下意見： 當局須優先利用棕地，還有私人遊樂場地契約用地，這將提升香港土地的使用效率。 這將有助釋放土地資源。

政府不應發展郊野公園兩個試點作為中長期選項，不應研究郊野公園邊陲地帶其他地點，亦不應考慮在維港以外填海，因為填海將破壞海洋生態。

這是因為大自然也是市民優質生活的重要元素，必須保護。 請黃遠輝先生為香港下一代著想，不要開發郊野公園邊陲地帶。 萬分感謝！

Sophia 謹啟

☐ Urgent ☐ Return receipt ☐ Sign ☐ Encrypt ☐ Mark Subject Restricted ☐ Expand personal&public groups



**Stevie Lee** 對土地供應選項及相關議題的意見

06/08/2018 22:34

From: [REDACTED] To: tfls@devb.gov.hk

不應發展郊野公園邊陲地帶，守護大自然

就 貴小組針對香港未來土地供應的公眾諮詢，本人謹此表達以下意見： 當局須優先利用棕地，還有私人遊樂場地契約用地，這將提升香港土地的使用效率。

因為棕地欠缺規劃及管理，若能善用，相信可以應付急切的房屋需求，為香港提供土地資源。

當局不應研究在郊野公園邊陲地帶（包括兩個試點和其他邊陲地帶）興建房屋，也不應考慮在維港以外近岸和東大嶼填海，其他天然資源（例如農地）亦要謹慎看待，因為我們不能犧牲郊野公園的重要生態和生物。

因為郊野公園就是郊野公園，沒有所謂邊陲地帶。 請土供組如實向特首林鄭月娥

反映市民訴求，規劃棕地，保護郊野邊陲地帶。 萬分感謝！

Stevie Lee 謹啟

☐ Urgent ☐ Return receipt ☐ Sign ☐ Encrypt ☐ Mark Subject Restricted ☐ Expand personal&public groups



ng 對土地供應選項及相關議題的意見

06/08/2018 22:32

From: [REDACTED] To: tfis@devb.gov.hk

土地供應的選項不應包括郊野公園邊陲地帶和填海

就 貴小組針對香港未來土地供應的公眾諮詢，本人謹此表達以下意見： 棕地和私人遊樂場地契約用地，必須被選為優先選項，這將有助釋放土地資源。 因為政府應糾正棕地零亂擴散的現象，好好規劃。

政府不應發展郊野公園兩個試點作為中長期選項，不應研究郊野公園邊陲地帶其他地點，亦不應考慮在維港以外填海，因為填海將破壞海洋生態。

這是因為自然環境對市民亦十分重要，而政府可選擇其他土地供應選項（棕地，私人遊樂場地契約用地等）。

請土供組回應香港人的訴求，優先發展粉嶺高球場，解決基層上樓問題。 敬祝安好！

ng 謹啟

☐ Urgent ☐ Return receipt ☐ Sign ☐ Encrypt ☐ Mark Subject Restricted ☐ Expand personal&public groups



**Mark Ford's suggestions on Land Supply - Country Parks should never be an option for development**

06/08/2018 22:28

From: [REDACTED] To: [tfls@devb.gov.hk](mailto:tfls@devb.gov.hk)

For the HKSAR Government's Task force on Land Supply

I feel very strongly that Hong Kong should not develop its country parks and am hereby submitting my feedback for the Task Force on Land Supply's public engagement as follows:

- The government should absolutely prioritise the development of brownfields. Studies have shown that there is more than sufficient land from brownfields to meet Hong Kong's housing needs;
- Country parks and their peripheries, as well as land reclamation should never be an option for development(whether short-term, mid-term, long-term or conceptual). Other areas of natural resources (such as farmland) should also be approached with extreme caution because these options will cause irreversible harm to Hong Kong's environment and natural resources;
- I earnestly request the SAR government to take a bold step forward and finally resolve Hong Kong's enduring and unjust land-planning problem.

I kindly request the Task Force on Land Supply to convey my views to the government departments responsible, so that Hong Kong can pursue a land development model that is sustainable, has integrity and will benefit everyone.

Sincerely yours,  
Mark Ford

☐ Urgent ☐ Return receipt ☐ Sign ☐ Encrypt ☐ Mark Subject Restricted ☐ Expand personal&public groups



**Cheung ho fai 對土地供應選項及相關議題的意見**

06/08/2018 22:28

From: [REDACTED] To: tfls@devb.gov.hk

請停止研究開發郊野公園邊陲地帶

就 貴小組針對香港未來土地供應的公眾諮詢，本人謹此表達以下意見： 當局須優先利用棕地，還有私人遊樂場地契約用地，這將提升香港土地的使用效率。 因為棕地同樣是珍貴的土地資源，政府必須規劃分配。

當局不應研究在郊野公園邊陲地帶（包括兩個試點和其他邊陲地帶）興建房屋，也不應考慮在維港以外近岸和東大嶼填海，其他天然資源（例如農地）亦要謹慎看待，因為我們不能犧牲郊野公園的重要生態和生物。

這是因為大自然也是市民優質生活的重要元素，必須保護。

請土地供應小組尊重民意，為香港市民保護自然環境。 感

謝！

Cheung ho fai 謹啟

☐ Urgent ☐ Return receipt ☐ Sign ☐ Encrypt ☐ Mark Subject Restricted ☐ Expand personal&public groups



**Fung Hoi Yan 對土地供應選項及相關議題的意見**

06/08/2018 21:58

From: "██████" To: tfls@devb.gov.hk

政府必須停止研究發展郊野公園邊陲地帶

就 貴小組針對香港未來土地供應的公眾諮詢，本人謹此表達以下意見： 棕地和私人遊樂場地契約用地，必須被選為優先選項，這將有助釋放土地資源。 釋放現有的土地資源。

郊野公園邊陲地帶（包括兩個試點和其他邊陲地帶），及在維港以外近岸及東大嶼填海，不能被視為增加土地的選項，當局亦應小心處理農地等其他天然資源，因為我們要尊重大自然。

因為郊野公園是香港市民難得的叫氣地方。 衷心希望土地供應小組接納意見，要求政府改善規劃，保護珍貴的自然環境。 順祝 國泰民安！

Fung Hoi Yan 謹啟

☐ Urgent ☐ Return receipt ☐ Sign ☐ Encrypt ☐ Mark Subject Restricted ☐ Expand personal&public groups



**Libby Lee** 對土地供應選項及相關議題的意見

06/08/2018 21:52

From:



To:

tfls@devb.gov.hk

改善規劃，用好棕地

就 貴小組針對香港未來土地供應的公眾諮詢，本人謹此表達以下意見： 棕地和私人遊樂場地契約用地，必須被選為優先選項，這將有助釋放土地資源。 因為棕地有 723 公頃，更能有效為基層提供房屋需求。

郊野公園邊陲地帶（包括兩個試點和其他邊陲地帶），及在維港以外近岸及東大嶼填海，不能被視為增加土地的選項，當局亦應小心處理農地等其他天然資源，因為我們 要尊重大自然。

因為我們要尊重大自然。 本人希望土地供應專責小組虛心接受市民的意見，無須開發郊野公園邊陲地帶。 祝願 閣下生活愉快！

Libby Lee 謹啟

☐ Urgent ☐ Return receipt ☐ Sign ☐ Encrypt ☐ Mark Subject Restricted ☐ Expand personal&public groups



**Sandy Lam** 對土地供應選項及相關議題的意見

06/08/2018 21:44

From: [REDACTED] To: tfls@devb.gov.hk

土地供應的選項不應包括郊野公園邊陲地帶和填海

就 貴小組針對香港未來土地供應的公眾諮詢，本人謹此表達以下意見：

政府應先用好棕地資源，及私人遊樂場地契約用地，因為粉嶺高爾夫球場和棕地等已經足以應付香港未來的房屋需求。

這將有助釋放土地資源。

當局不應研究在郊野公園邊陲地帶（包括兩個試點和其他邊陲地帶）興建房屋，也不應考慮在維港以外近岸和東大嶼填海，其他天然資源（例如農地）亦要謹慎看待，因為我們不能犧牲郊野公園的重要生態和生物。

因為其他選項已經足夠。 本人希望土地供應小組向政府反映本人意見，

保護香港的自然環境。 順祝 台安！

Sandy Lam 謹啟



☐ Urgent ☐ Return receipt ☐ Sign ☐ Encrypt ☐ Mark Subject Restricted ☐ Expand personal&public groups



**Albert Liu** 對土地供應選項及相關議題的意見

06/08/2018 21:42

From: [REDACTED] To: tfls@devb.gov.hk

善用棕土，不應發展郊野公園邊陲地帶和填海

就 貴小組針對香港未來土地供應的公眾諮詢，本人謹此表達以下意見： 棕地和私人遊樂場地契約用地，必須被選為優先選項，這將有助釋放土地資源。 因為棕地同樣是珍貴的土地資源，政府必須規劃分配。

郊野公園邊陲地帶（包括兩個試點和其他邊陲地帶），及在維港以外近岸及東大嶼填海，不能被視為增加土地的選項，當局亦應小心處理農地等其他天然資源，因為我們要尊重大自然。

因為其他選項已經足夠。 請土供組回應香港人的訴求，優先發展粉嶺高球場，解決基層上樓問題。 敬祝安好！

Albert Liu 謹啟

☐ Urgent ☐ Return receipt ☐ Sign ☐ Encrypt ☐ Mark Subject Restricted ☐ Expand personal&public groups



**Shum Yuan Chun 對土地供應選項及相關議題的意見**

06/08/2018 21:24

From: [REDACTED] To: tfls@devb.gov.hk

土地供應的選項不應包括郊野公園邊陲地帶和填海

就 貴小組針對香港未來土地供應的公眾諮詢，本人謹此表達以下意見：

政府必須優先使用棕地和私人遊樂場地契約用地，有研究已經指出，香港的棕地及粉嶺高爾夫球場等已經足以應付香港未來的房屋需求。

因為政府應糾正棕地零亂擴散的現象，好好規劃。

郊野公園邊陲地帶（包括兩個試點和其他邊陲地帶），及在維港以外近岸及東大嶼填海，不能被視為增加土地的選項，當局亦應小心處理農地等其他天然資源，因為我們要尊重大自然。

因為我們要尊重大自然。 希望土地供應小組聆聽民意，促請政府改善規劃，令市民真正安居樂業。 萬分感謝！

Shum Yuan Chun 謹啟

☐ Urgent ☐ Return receipt ☐ Sign ☐ Encrypt ☐ Mark Subject Restricted ☐ Expand personal&public groups



chan 對土地供應選項及相關議題的意見

06/08/2018 21:22

From: [REDACTED] To: tfls@devb.gov.hk

善用棕土，不應發展郊野公園邊陲地帶和填海

就 貴小組針對香港未來土地供應的公眾諮詢，本人謹此表達以下意見： 當局須優先利用棕地，還有私人遊樂場地契約用地，這將提升香港土地的使用效率。 這將提升香港土地的使用效率。

政府必須停止研究發展郊野公園邊陲地帶兩個試點及其他邊陲地帶，亦不應考慮兩個 涉及維港以外填海的中長期土地選項，農地發展亦須小心看待，因為郊野公園是香港市民難得的叫氣地方。

因為這些選項都會為香港的生態環境和天然資源帶來不能逆轉的破壞。

請土供組回應香港人的訴求，優先發展粉嶺高球場，解決基層上樓問題。

祝 安好！

chan 謹啟

☐ Urgent ☐ Return receipt ☐ Sign ☐ Encrypt ☐ Mark Subject Restricted ☐ Expand personal&public groups



**Merine Chow** 對土地供應選項及相關議題的意見

06/08/2018 21:08

From:



To:

tfls@devb.gov.hk

先用棕地，糾正規劃問題

就 貴小組針對香港未來土地供應的公眾諮詢，本人謹此表達以下意見： 當局須優先利用棕地，還有私人遊樂場地契約用地，這將提升香港土地的使用效率。 釋放現有的土地資源。

當局不應研究在郊野公園邊陲地帶（包括兩個試點和其他邊陲地帶）興建房屋，也不應考慮在維港以外近岸和東大嶼填海，其他天然資源（例如農地）亦要謹慎看待，因為我們不能犧牲郊野公園的重要生態和生物。

這是因為大自然也是市民優質生活的重要元素，必須保護。 請黃遠輝先生為香港下一代著想，不要開發郊野公園邊陲地帶。 順祝國泰民安！

Merine Chow 謹啟

☐ Urgent ☐ Return receipt ☐ Sign ☐ Encrypt ☐ Mark Subject Restricted ☐ Expand personal&public groups



**Liu Chun Kit** 對土地供應選項及相關議題的意見

06/08/2018 20:56

From: [REDACTED] To: [tfls@devb.gov.hk](mailto:tfls@devb.gov.hk)

郊野公園邊陲地帶和填海都不應成為發展和土地供應的選項

就 貴小組針對香港未來土地供應的公眾諮詢，本人謹此表達以下意見： 棕地和私人遊樂場地契約用地，必須被選為優先選項，這將有助釋放土地資源。 因為棕地有 723 公頃，更能有效為基層提供房屋需求。

政府必須停止研究發展郊野公園邊陲地帶兩個試點及其他邊陲地帶，亦不應考慮兩個涉及維港以外填海的中長期土地選項，農地發展亦須小心看待，因為郊野公園是香港 市民難得的叫氣地方。

因為郊野公園是香港市民難得的叫氣地方。 本人希望土地供應小組向政府反映本人意見，保護香港的自然環境。 順祝 國泰民安！

Liu Chun Kit 謹啟

☐ Urgent ☐ Return receipt ☐ Sign ☐ Encrypt ☐ Mark Subject Restricted ☐ Expand personal&public groups



**Julie So** 對土地供應選項及相關議題的意見

06/08/2018 20:50

From: "██████" To: tfls@devb.gov.hk

政府必須停止研究發展郊野公園邊陲地帶

就 貴小組針對香港未來土地供應的公眾諮詢，本人謹此表達以下意見： 當局須優先利用棕地，還有私人遊樂場地契約用地，這將提升香港土地的使用效率。 因為粉嶺高爾夫球場和棕地等已經足以應付香港未來的房屋需求。

當局不應研究在郊野公園邊陲地帶（包括兩個試點和其他邊陲地帶）興建房屋，也不應考慮在維港以外近岸和東大嶼填海，其他天然資源（例如農地）亦要謹慎看待，因為我們不能犧牲郊野公園的重要生態和生物。

因為郊野公園是香港市民難得的叫氣地方。 請黃遠輝先生為香港

下一代著想，不要開發郊野公園邊陲地帶。 祝 安好！

Julie So 謹啟

☐ Urgent ☐ Return receipt ☐ Sign ☐ Encrypt ☐ Mark Subject Restricted ☐ Expand personal&public groups



**Sabrina 對土地供應選項及相關議題的意見**

06/08/2018 20:42

From: [REDACTED] To: tfls@devb.gov.hk

愛護自然，不應發展郊野公園邊陲地帶

就 貴小組針對香港未來土地供應的公眾諮詢，本人謹此表達以下意見：

政府必須優先使用棕地和私人遊樂場地契約用地，有研究已經指出，香港的棕地及粉嶺高爾夫球場等已經足以應付香港未來的房屋需求。

因為棕地欠缺規劃及管理，若能善用，相信可以應付急切的房屋需求，為香港提供土地資源。

政府必須停止研究發展郊野公園邊陲地帶兩個試點及其他邊陲地帶，亦不應考慮兩個涉及維港以外填海的中長期土地選項，農地發展亦須小心看待，因為郊野公園是香港市民難得的叫氣地方。

因為我們要尊重大自然。希望土地供應小組聆聽民意，促請政府改善規

劃，令市民真正安居樂業。祝 安好！

Sabrina 謹啟

☐ Urgent ☐ Return receipt ☐ Sign ☐ Encrypt ☐ Mark Subject Restricted ☐ Expand personal&public groups



**CHEUNG Chung Yeung對土地供應選項及相關議題的意見**

06/08/2018 20:32

From:  To: [tfls@devb.gov.hk](mailto:tfls@devb.gov.hk)

土地供應的選項不應包括郊野公園邊陲地帶和填海

就 貴小組針對香港未來土地供應的公眾諮詢，本人謹此表達以下意見： 棕地和私人遊樂場地契約用地，必須被選為優先選項，這將有助釋放土地資源。 這將有助釋放土地資源。

郊野公園邊陲地帶（包括兩個試點和其他邊陲地帶），及在維港以外近岸及東大嶼填海，不能被視為增加土地的選項，當局亦應小心處理農地等其他天然資源，因為我們要尊重大自然。

因為這些選項都會為香港的生態環境和天然資源帶來不能逆轉的破壞。 衷心希望土地供應小組接納意見，要求政府改善規劃，保護珍貴的自然環境。 敬祝安好！

CHEUNG Chung Yeung 謹啟



☐ Urgent ☒ Return receipt ☐ Sign ☐ Encrypt ☐ Mark Subject Restricted ☐ Expand personal&public groups



**Mary Toh's suggestions on Land Supply - Country Parks should never be an option for development**

06/08/2018 20:30

From: [REDACTED] To: [tfls@devb.gov.hk](mailto:tfls@devb.gov.hk)

For the HKSAR Government's Task force on Land Supply

I feel very strongly that Hong Kong should not develop its country parks and am hereby submitting my feedback for the Task Force on Land Supply's public engagement as follows:

- The government should absolutely prioritise the development of brownfields. Studies have shown that there is more than sufficient land from brownfields to meet Hong Kong's housing needs;
- Country parks and their peripheries, as well as land reclamation should never be an option for development(whether short-term, mid-term, long-term or conceptual). Other areas of natural resources (such as farmland) should also be approached with extreme caution because these options will cause irreversible harm to Hong Kong's environment and natural resources;
- I earnestly request the SAR government to take a bold step forward and finally resolve Hong Kong's enduring and unjust land-planning problem.

I kindly request the Task Force on Land Supply to convey my views to the government departments responsible, so that Hong Kong can pursue a land development model that is sustainable, has integrity and will benefit everyone.

Sincerely yours,  
Mary Toh

☐ Urgent ☐ Return receipt ☐ Sign ☐ Encrypt ☐ Mark Subject Restricted ☐ Expand personal&public groups



鍾向明對土地供應選項及相關議題的意見

06/08/2018 19:58

From:



To:

tfls@devb.gov.hk

土地供應的選項不應破壞自然和郊野，包括填海和郊野公園邊陲地帶

就 貴小組針對香港未來土地供應的公眾諮詢，本人謹此表達以下意見：

政府應先用好棕地資源，及私人遊樂場地契約用地，因為粉嶺高爾夫球場和棕地等已經足以應付香港未來的房屋需求。

這將提升香港土地的使用效率。

當局不應發展郊野公園邊陲地帶（不論是作為中長期選項的兩個試點，或作為概念性 選項），亦不應在維港以外近岸填海及發展東大嶼都會，對於發展農地也須謹慎處理，因為這些選項都會為香港的生態環境和天然資源帶來不能逆轉的破壞。

因為郊野公園是香港市民難得的叫氣地方。 懇請土地供

應小組聽取民意，令香港真正可持續發展。 感謝！

鍾向明謹啟

☐ Urgent ☐ Return receipt ☐ Sign ☐ Encrypt ☐ Mark Subject Restricted ☐ Expand personal&public groups



**Shen Ho ming** 對土地供應選項及相關議題的意見

06/08/2018 19:58

From: [REDACTED] To: tfls@devb.gov.hk

善用棕土，不應發展郊野公園邊陲地帶和填海

就 貴小組針對香港未來土地供應的公眾諮詢，本人謹此表達以下意見： 棕地和私人遊樂場地契約用地，必須被選為優先選項，這將有助釋放土地資源。 此舉有助改善新界的環境及令土地用得更有效率。

郊野公園邊陲地帶（包括兩個試點和其他邊陲地帶），及在維港以外近岸及東大嶼填海，不能被視為增加土地的選項，當局亦應小心處理農地等其他天然資源，因為我們要尊重大自然。

這是因為自然環境對市民亦十分重要，而政府可選擇其他土地供應選項（棕地，私人遊樂場地契約用地等）。

衷心希望土地供應小組接納意見，要求政府改善規劃，保護珍貴的自然環境。 謝謝！

Shen Ho ming 謹啟

☐ Urgent ☒ Return receipt ☐ Sign ☐ Encrypt ☐ Mark Subject Restricted ☐ Expand personal&public groups



**Chau Chun Kei's suggestions on Land Supply - Country Parks should never be an option for development**

06/08/2018 19:58

From: "██████" To: tfls@devb.gov.hk

For the HKSAR Government's Task force on Land Supply

I feel very strongly that Hong Kong should not develop its country parks and am hereby submitting my feedback for the Task Force on Land Supply's public engagement as follows:

- The government should absolutely prioritise the development of brownfields. Studies have shown that there is more than sufficient land from brownfields to meet Hong Kong's housing needs;
- Country parks and their peripheries, as well as land reclamation should never be an option for development(whether short-term, mid-term, long-term or conceptual). Other areas of natural resources (such as farmland) should also be approached with extreme caution because these options will cause irreversible harm to Hong Kong's environment and natural resources;
- I earnestly request the SAR government to take a bold step forward and finally resolve Hong Kong's enduring and unjust land-planning problem.

I kindly request the Task Force on Land Supply to convey my views to the government departments responsible, so that Hong Kong can pursue a land development model that is sustainable, has integrity and will benefit everyone.

Sincerely yours,  
Chau Chun Kei

☐ Urgent ☐ Return receipt ☐ Sign ☐ Encrypt ☐ Mark Subject Restricted ☐ Expand personal&public groups



**ROSE CHAN 對土地供應選項及相關議題的意見**

06/08/2018 19:42

From: [REDACTED] To: tfls@devb.gov.hk

優先發展棕地，無須發展郊野公園邊陲地帶

就 貴小組針對香港未來土地供應的公眾諮詢，本人謹此表達以下意見： 當局須優先利用棕地，還有私人遊樂場地契約用地，這將提升香港土地的使用效率。 因為棕地有 723 公頃，更能有效為基層提供房屋需求。

政府必須停止研究發展郊野公園邊陲地帶兩個試點及其他邊陲地帶，亦不應考慮兩個涉及維港以外填海的中長期土地選項，農地發展亦須小心看待，因為郊野公園是香港 市民難得的叫氣地方。

這是因為大自然也是市民優質生活的重要元素，必須保護。 請土地供應小組尊重民意，為香港市民保護自然環境。

順祝 生活愉快！

ROSE CHAN 謹啟

☐ Urgent ☐ Return receipt ☐ Sign ☐ Encrypt ☐ Mark Subject Restricted ☐ Expand personal&public groups



**Au Ho Yin** 對土地供應選項及相關議題的意見

06/08/2018 19:35

From: [REDACTED] To: tfls@devb.gov.hk

土地供應的選項不應包括郊野公園邊陲地帶和填海

就 貴小組針對香港未來土地供應的公眾諮詢，本人謹此表達以下意見： 當局須優先利用棕地，還有私人遊樂場地契約用地，這將提升香港土地的使用效率。 因為政府有責任全面規劃棕地，更有效運用珍貴的土地資源。

郊野公園邊陲地帶（包括兩個試點和其他邊陲地帶），及在維港以外近岸及東大嶼填海，不能被視為增加土地的選項，當局亦應小心處理農地等其他天然資源，因為我們要尊重大自然。

因為其他選項已經足夠。 請土供組如實向特首林鄭月娥反映市民訴求，規劃棕地，保護郊野邊陲地帶。 萬分感謝！

Au Ho Yin 謹啟

☐ Urgent ☐ Return receipt ☐ Sign ☐ Encrypt ☐ Mark Subject Restricted ☐ Expand personal&public groups



**Dawn Kwok** 對土地供應選項及相關議題的意見

06/08/2018 19:32

From:



To:

tfls@devb.gov.hk

請不要發展郊野公園邊陲地帶兩個試點及其他邊陲地帶地點

就 貴小組針對香港未來土地供應的公眾諮詢，本人謹此表達以下意見： 當局必須首先善用棕地，及私人遊樂場地契約用地，釋放現有的土地資源。 因為棕地可以快速解決公營房屋需求。

當局不應研究在郊野公園邊陲地帶（包括兩個試點和其他邊陲地帶）興建房屋，也不應考慮在維港以外近岸和東大嶼填海，其他天然資源（例如農地）亦要謹慎看待，因為我們不能犧牲郊野公園的重要生態和生物。

因為我們不能犧牲郊野公園的重要生態和生物。 請土供組如實向特首林鄭月娥反映市民訴求，規劃棕地，保護郊野邊陲地帶。 萬分感謝！

Dawn Kwok 謹啟

☐ Urgent ☐ Return receipt ☐ Sign ☐ Encrypt ☐ Mark Subject Restricted ☐ Expand personal&public groups



張長浩對土地供應選項及相關議題的意見

06/08/2018 19:28

From: [REDACTED] To: tfls@devb.gov.hk

土地供應的選項不應包括郊野公園邊陲地帶和填海

就 貴小組針對香港未來土地供應的公眾諮詢，本人謹此表達以下意見：

政府應先用好棕地資源，及私人遊樂場地契約用地，因為粉嶺高爾夫球場和棕地等已經足以應付香港未來的房屋需求。

因為政府有責任全面規劃棕地，更有效運用珍貴的土地資源。

當局不應發展郊野公園邊陲地帶（不論是作為中長期選項的兩個試點，或作為概念性 選項），亦不應在維港以外近岸填海及發展東大嶼都會，對於發展農地也須謹慎處理，因為這些選項都會為香港的生態環境和天然資源帶來不能逆轉的破壞。

因為這些選項都會為香港的生態環境和天然資源帶來不能逆轉的破壞。 請黃遠輝

先生為香港下一代著想，不要開發郊野公園邊陲地帶。

順祝 台安！

張長浩謹啟



☐ Urgent ☐ Return receipt ☐ Sign ☐ Encrypt ☐ Mark Subject Restricted ☐ Expand personal&public groups



**Elaine Jamieson's suggestions on Land Supply - Country Parks should never be an option for development**

06/08/2018 19:18

From: [REDACTED] To: [tfls@devb.gov.hk](mailto:tfls@devb.gov.hk)

For the HKSAR Government's Task force on Land Supply

I feel very strongly that Hong Kong should not develop its country parks and am hereby submitting my feedback for the Task Force on Land Supply's public engagement as follows:

- The government should absolutely prioritise the development of brownfields. Studies have shown that there is more than sufficient land from brownfields to meet Hong Kong's housing needs;
- Country parks and their peripheries, as well as land reclamation should never be an option for development(whether short-term, mid-term, long-term or conceptual). Other areas of natural resources (such as farmland) should also be approached with extreme caution because these options will cause irreversible harm to Hong Kong's environment and natural resources;
- I earnestly request the SAR government to take a bold step forward and finally resolve Hong Kong's enduring and unjust land-planning problem.

I kindly request the Task Force on Land Supply to convey my views to the government departments responsible, so that Hong Kong can pursue a land development model that is sustainable, has integrity and will benefit everyone.

Sincerely yours,  
Elaine Jamieson

☐ Urgent ☐ Return receipt ☐ Sign ☐ Encrypt ☐ Mark Subject Restricted ☐ Expand personal&public groups



**Bernard Cheng** 對土地供應選項及相關議題的意見

06/08/2018 19:06

From:



To:

tfls@devb.gov.hk

致土地供應專責小組：

就 貴小組針對香港未來土地供應的公眾諮詢，本人謹此表達以下意見：

- 政府應優先發展棕地，有研究已經指出，香港的棕地及粉嶺高爾夫球場等已經足以應付香港未來的房屋需求；

- 郊野公園及其邊陲地帶以及填海都不應該成為土地供應的選項（不論是短期、中長期或概念性選項），其他的自然土地資源（如農地）亦應謹慎看待。因為這些選項都會為香港的生態環境和天然資源帶來不能逆轉的破壞。

- 請特區政府勇謀兼備，處理新界存積已久的土地規劃不公問題。

本人期望土地供應專責小組能將本人意見進一步反映予政府相關部門，讓香港能真正 落實可持續和以人與生態為本的發展規劃。

順祝 台安！

Bernard Cheng 謹啟

☐ Urgent ☐ Return receipt ☐ Sign ☐ Encrypt ☐ Mark Subject Restricted ☐ Expand personal&public groups



**tyko** 對土地供應選項及相關議題的意見

06/08/2018 18:57

From: [REDACTED] To: tfls@devb.gov.hk

致土地供應專責小組：

就 貴小組針對香港未來土地供應的公眾諮詢，本人謹此表達以下意見：

- 政府應優先發展棕地，有研究已經指出，香港的棕地及粉嶺高爾夫球場等已經足以應付香港未來的房屋需求；

- 郊野公園及其邊陲地帶以及填海都不應該成為土地供應的選項（不論是短期、中長期或概念性選項），其他的自然土地資源（如農地）亦應謹慎看待。因為這些選項都會為香港的生態環境和天然資源帶來不能逆轉的破壞。

- 請特區政府勇謀兼備，處理新界存積已久的土地規劃不公問題。

本人期望土地供應專責小組能將本人意見進一步反映予政府相關部門，讓香港能真正落實可持續和以人與生態為本的發展規劃。

順祝 台安！

ty ko 謹啟

☐ Urgent ☐ Return receipt ☐ Sign ☐ Encrypt ☐ Mark Subject Restricted ☐ Expand personal&public groups



**Vivian pon** 對土地供應選項及相關議題的意見

06/08/2018 18:54

From:



To:

tfls@devb.gov.hk

致土地供應專責小組：

就 貴小組針對香港未來土地供應的公眾諮詢，本人謹此表達以下意見：

- 政府應優先發展棕地，有研究已經指出，香港的棕地及粉嶺高爾夫球場等已經足以應付香港未來的房屋需求；

- 郊野公園及其邊陲地帶以及填海都不應該成為土地供應的選項（不論是短期、中長期或概念性選項），其他的自然土地資源（如農地）亦應謹慎看待。因為這些選項都會為香港的生態環境和天然資源帶來不能逆轉的破壞。

- 請特區政府勇謀兼備，處理新界存積已久的土地規劃不公問題。

本人期望土地供應專責小組能將本人意見進一步反映予政府相關部門，讓香港能真正落實可持續和以人與生態為本的發展規劃。

順祝 台安！

Vivian pon 謹啟

☐ Urgent ☐ Return receipt ☐ Sign ☐ Encrypt ☐ Mark Subject Restricted ☐ Expand personal&public groups



**matthew** 對土地供應選項及相關議題的意見

06/08/2018 18:46

From:



To:

tfls@devb.gov.hk

致土地供應專責小組：

就 貴小組針對香港未來土地供應的公眾諮詢，本人謹此表達以下意見：

- 政府應優先發展棕地，有研究已經指出，香港的棕地及粉嶺高爾夫球場等已經足以應付香港未來的房屋需求；

- 郊野公園及其邊陲地帶以及填海都不應該成為土地供應的選項（不論是短期、中長期或概念性選項），其他的自然土地資源（如農地）亦應謹慎看待。因為這些選項都會為香港的生態環境和天然資源帶來不能逆轉的破壞。

- 請特區政府勇謀兼備，處理新界存積已久的土地規劃不公問題。

本人期望土地供應專責小組能將本人意見進一步反映予政府相關部門，讓香港能真正 落實可持續和以人與生態為本的發展規劃。

順祝 台安！

matthew 謹啟

☐ Urgent ☐ Return receipt ☐ Sign ☐ Encrypt ☐ Mark Subject Restricted ☐ Expand personal&public groups



## Chan 對土地供應選項及相關議題的意見

06/08/2018 18:44

From:



To:

tfls@devb.gov.hk

致土地供應專責小組：

就 貴小組針對香港未來土地供應的公眾諮詢，本人謹此表達以下意見：

- 政府應優先發展棕地，有研究已經指出，香港的棕地及粉嶺高爾夫球場等已經足以應付香港未來的房屋需求；

- 郊野公園及其邊陲地帶以及填海都不應該成為土地供應的選項（不論是短期、中長期或概念性選項），其他的自然土地資源（如農地）亦應謹慎看待。因為這些選項都會為香港的生態環境和天然資源帶來不能逆轉的破壞。

- 請特區政府勇謀兼備，處理新界存積已久的土地規劃不公問題。

本人期望土地供應專責小組能將本人意見進一步反映予政府相關部門，讓香港能真正 落實可持續和以人與生態為本的發展規劃。

順祝 台安！

Chan 謹啟

☐ Urgent ☐ Return receipt ☐ Sign ☐ Encrypt ☐ Mark Subject Restricted ☐ Expand personal&public groups



**Michael LO 對土地供應選項及相關議題的意見**

06/08/2018 18:44

From: [REDACTED] To: tfls@devb.gov.hk

優先使用棕地，守護自然郊野及郊野公園邊陲地帶

就 貴小組針對香港未來土地供應的公眾諮詢，本人謹此表達以下意見：

政府應先用好棕地資源，及私人遊樂場地契約用地，因為粉嶺高爾夫球場和棕地等已經足以應付香港未來的房屋需求。

釋放現有的土地資源。

郊野公園邊陲地帶（包括兩個試點和其他邊陲地帶），及在維港以外近岸及東大嶼填海，不能被視為增加土地的選項，當局亦應小心處理農地等其他天然資源，因為我們要尊重大自然。

因為其他選項已經足夠。 請土地供應小組尊重民意，為

香港市民保護自然環境。 祝願 閣下生活愉快！

Michael LO 謹啟

☐ Urgent ☐ Return receipt ☐ Sign ☐ Encrypt ☐ Mark Subject Restricted ☐ Expand personal&public groups



**Scott Chan** 對土地供應選項及相關議題的意見

06/08/2018 18:44

From:



To:

tfls@devb.gov.hk

郊野公園邊陲地帶和填海都不應成為發展和土地供應的選項

就 貴小組針對香港未來土地供應的公眾諮詢，本人謹此表達以下意見：

政府必須優先使用棕地和私人遊樂場地契約用地，有研究已經指出，香港的棕地及粉嶺高爾夫球場等已經足以應付香港未來的房屋需求。

因為政府應糾正棕地零亂擴散的現象，好好規劃。

當局不應研究在郊野公園邊陲地帶（包括兩個試點和其他邊陲地帶）興建房屋，也不應考慮在維港以外近岸和東大嶼填海，其他天然資源（例如農地）亦要謹慎看待，因為我們不能犧牲郊野公園的重要生態和生物。

因為郊野公園是香港市民難得的叫氣地方。 本人希望土地供應小組向

政府反映本人意見，保護香港的自然環境。 祝願 閣下生活愉快！

Scott Chan 謹啟



☐ Urgent ☐ Return receipt ☐ Sign ☐ Encrypt ☐ Mark Subject Restricted ☐ Expand personal&public groups



**Amber Tang** 對土地供應選項及相關議題的意見

06/08/2018 18:42

From:



To:

tfls@devb.gov.hk

致土地供應專責小組：

就 貴小組針對香港未來土地供應的公眾諮詢，本人謹此表達以下意見：

- 政府應優先發展棕地，有研究已經指出，香港的棕地及粉嶺高爾夫球場等已經足以應付香港未來的房屋需求；

- 郊野公園及其邊陲地帶以及填海都不應該成為土地供應的選項（不論是短期、中長期或概念性選項），其他的自然土地資源（如農地）亦應謹慎看待。因為這些選項都會為香港的生態環境和天然資源帶來不能逆轉的破壞。

- 請特區政府勇謀兼備，處理新界存積已久的土地規劃不公問題。

本人期望土地供應專責小組能將本人意見進一步反映予政府相關部門，讓香港能真正落實可持續和以人與生態為本的發展規劃。

順祝 台安！

Amber Tang 謹啟

☐ Urgent ☐ Return receipt ☐ Sign ☐ Encrypt ☐ Mark Subject Restricted ☐ Expand personal&public groups



## Suki 對土地供應選項及相關議題的意見

06/08/2018 18:28

From:



To:

tfls@devb.gov.hk

致土地供應專責小組：

就 貴小組針對香港未來土地供應的公眾諮詢，本人謹此表達以下意見：

- 政府應優先發展棕地，有研究已經指出，香港的棕地及粉嶺高爾夫球場等已經足以應付香港未來的房屋需求；

- 郊野公園及其邊陲地帶以及填海都不應該成為土地供應的選項（不論是短期、中長期或概念性選項），其他的自然土地資源（如農地）亦應謹慎看待。因為這些選項都會為香港的生態環境和天然資源帶來不能逆轉的破壞。

- 請特區政府勇謀兼備，處理新界存積已久的土地規劃不公問題。

本人期望土地供應專責小組能將本人意見進一步反映予政府相關部門，讓香港能真正 落實可持續和以人與生態為本的發展規劃。

順祝 台安！

Suki 謹啟

☐ Urgent ☐ Return receipt ☐ Sign ☐ Encrypt ☐ Mark Subject Restricted ☐ Expand personal&public groups



**Aspen Kwok** 對土地供應選項及相關議題的意見

06/08/2018 18:26

From:



To:

tfls@devb.gov.hk

請不要發展郊野公園邊陲地帶兩個試點及其他邊陲地帶地點

就 貴小組針對香港未來土地供應的公眾諮詢，本人謹此表達以下意見：

政府應先用好棕地資源，及私人遊樂場地契約用地，因為粉嶺高爾夫球場和棕地等已經足以應付香港未來的房屋需求。

釋放現有的土地資源。

郊野公園邊陲地帶（包括兩個試點和其他邊陲地帶），及在維港以外近岸及東大嶼填海，不能被視為增加土地的選項，當局亦應小心處理農地等其他天然資源，因為我們要尊重大自然。

因為填海將破壞海洋生態。 懇請土地供應小組聽取民意，令香港

真正可持續發展。 敬祝安好！

Aspen Kwok 謹啟

☐ Urgent ☐ Return receipt ☐ Sign ☐ Encrypt ☐ Mark Subject Restricted ☐ Expand personal&public groups



**wuhoishan 對土地供應選項及相關議題的意見**

06/08/2018 18:26

From:



To:

tfls@devb.gov.hk

致土地供應專責小組：

就 貴小組針對香港未來土地供應的公眾諮詢，本人謹此表達以下意見：

- 政府應優先發展棕地，有研究已經指出，香港的棕地及粉嶺高爾夫球場等已經足以應付香港未來的房屋需求；

- 郊野公園及其邊陲地帶以及填海都不應該成為土地供應的選項（不論是短期、中長期或概念性選項），其他的自然土地資源（如農地）亦應謹慎看待。因為這些選項都會為香港的生態環境和天然資源帶來不能逆轉的破壞。

- 請特區政府勇謀兼備，處理新界存積已久的土地規劃不公問題。

本人期望土地供應專責小組能將本人意見進一步反映予政府相關部門，讓香港能真正 落實可持續和以人與生態為本的發展規劃。

順祝 台安！

wuhoishan 謹啟

☐ Urgent ☐ Return receipt ☐ Sign ☐ Encrypt ☐ Mark Subject Restricted ☐ Expand personal&public groups



## Henrt 對土地供應選項及相關議題的意見

06/08/2018 18:22

From: [REDACTED] To: tfls@devb.gov.hk

致土地供應專責小組：

就 貴小組針對香港未來土地供應的公眾諮詢，本人謹此表達以下意見：

- 政府應優先發展棕地，有研究已經指出，香港的棕地及粉嶺高爾夫球場等已經足以應付香港未來的房屋需求；

- 郊野公園及其邊陲地帶以及填海都不應該成為土地供應的選項（不論是短期、中長期或概念性選項），其他的自然土地資源（如農地）亦應謹慎看待。因為這些選項都會為香港的生態環境和天然資源帶來不能逆轉的破壞。

- 請特區政府勇謀兼備，處理新界存積已久的土地規劃不公問題。

本人期望土地供應專責小組能將本人意見進一步反映予政府相關部門，讓香港能真正 落實可持續和以人與生態為本的發展規劃。

順祝 台安！

Henrt 謹啟

☐ Urgent ☐ Return receipt ☐ Sign ☐ Encrypt ☐ Mark Subject Restricted ☐ Expand personal&public groups



**Eric Yeung** 對土地供應選項及相關議題的意見

06/08/2018 18:22

From:



To:

tfls@devb.gov.hk

致土地供應專責小組：

就 貴小組針對香港未來土地供應的公眾諮詢，本人謹此表達以下意見：

- 政府應優先發展棕地，有研究已經指出，香港的棕地及粉嶺高爾夫球場等已經足以應付香港未來的房屋需求；

- 郊野公園及其邊陲地帶以及填海都不應該成為土地供應的選項（不論是短期、中長期或概念性選項），其他的自然土地資源（如農地）亦應謹慎看待。因為這些選項都會為香港的生態環境和天然資源帶來不能逆轉的破壞。

- 請特區政府勇謀兼備，處理新界存積已久的土地規劃不公問題。

本人期望土地供應專責小組能將本人意見進一步反映予政府相關部門，讓香港能真正落實可持續和以人與生態為本的發展規劃。

順祝 台安！

Eric Yeung 謹啟

☐ Urgent ☐ Return receipt ☐ Sign ☐ Encrypt ☐ Mark Subject Restricted ☐ Expand personal&public groups



**Brian Ho** 對土地供應選項及相關議題的意見

06/08/2018 18:14

From:



To:

tfls@devb.gov.hk

致土地供應專責小組：

就 貴小組針對香港未來土地供應的公眾諮詢，本人謹此表達以下意見：

- 政府應優先發展棕地，有研究已經指出，香港的棕地及粉嶺高爾夫球場等已經足以應付香港未來的房屋需求；

- 郊野公園及其邊陲地帶以及填海都不應該成為土地供應的選項（不論是短期、中長期或概念性選項），其他的自然土地資源（如農地）亦應謹慎看待。因為這些選項都會為香港的生態環境和天然資源帶來不能逆轉的破壞。

- 請特區政府勇謀兼備，處理新界存積已久的土地規劃不公問題。

本人期望土地供應專責小組能將本人意見進一步反映予政府相關部門，讓香港能真正落實可持續和以人與生態為本的發展規劃。

順祝 台安！

Brian Ho 謹啟

☐ Urgent ☐ Return receipt ☐ Sign ☐ Encrypt ☐ Mark Subject Restricted ☐ Expand personal&public groups



**Virginia wong** 對土地供應選項及相關議題的意見

06/08/2018 18:14

From:



To:

tfls@devb.gov.hk

致土地供應專責小組：

就 貴小組針對香港未來土地供應的公眾諮詢，本人謹此表達以下意見：

- 政府應優先發展棕地，有研究已經指出，香港的棕地及粉嶺高爾夫球場等已經足以應付香港未來的房屋需求；

- 郊野公園及其邊陲地帶以及填海都不應該成為土地供應的選項（不論是短期、中長期或概念性選項），其他的自然土地資源（如農地）亦應謹慎看待。因為這些選項都會為香港的生態環境和天然資源帶來不能逆轉的破壞。

- 請特區政府勇謀兼備，處理新界存積已久的土地規劃不公問題。

本人期望土地供應專責小組能將本人意見進一步反映予政府相關部門，讓香港能真正落實可持續和以人與生態為本的發展規劃。

順祝 台安！

Virginia wong 謹啟



☐ Urgent ☐ Return receipt ☐ Sign ☐ Encrypt ☐ Mark Subject Restricted ☐ Expand personal&public groups



## Tie 對土地供應選項及相關議題的意見

06/08/2018 18:10

From:



To:

tfls@devb.gov.hk

致土地供應專責小組：

就 貴小組針對香港未來土地供應的公眾諮詢，本人謹此表達以下意見：

- 政府應優先發展棕地，有研究已經指出，香港的棕地及粉嶺高爾夫球場等已經足以應付香港未來的房屋需求；

- 郊野公園及其邊陲地帶以及填海都不應該成為土地供應的選項（不論是短期、中長期或概念性選項），其他的自然土地資源（如農地）亦應謹慎看待。因為這些選項都會為香港的生態環境和天然資源帶來不能逆轉的破壞。

- 請特區政府勇謀兼備，處理新界存積已久的土地規劃不公問題。

本人期望土地供應專責小組能將本人意見進一步反映予政府相關部門，讓香港能真正 落實可持續和以人與生態為本的發展規劃。

順祝 台安！

Tie 謹啟

☐ Urgent ☐ Return receipt ☐ Sign ☐ Encrypt ☐ Mark Subject Restricted ☐ Expand personal&public groups



**Shu kwok Li** 對土地供應選項及相關議題的意見

06/08/2018 18:08

From: [REDACTED] To: [tfls@devb.gov.hk](mailto:tfls@devb.gov.hk)

善用棕土，不應發展郊野公園邊陲地帶和填海

就 貴小組針對香港未來土地供應的公眾諮詢，本人謹此表達以下意見： 當局必須首先善用棕地，及私人遊樂場地契約用地，釋放現有的土地資源。 因為棕地同樣是珍貴的土地資源，政府必須規劃分配。

政府必須停止研究發展郊野公園邊陲地帶兩個試點及其他邊陲地帶，亦不應考慮兩個 涉及維港以外填海的中長期土地選項，農地發展亦須小心看待，因為郊野公園是香港市民難得的叫氣地方。

因為我們不能犧牲郊野公園的重要生態和生物。 懇請土地供應小組聽取民意，令香港真正可持續發展。 祝願 閣下生活愉快！

Shu kwok Li 謹啟

☐ Urgent ☐ Return receipt ☐ Sign ☐ Encrypt ☐ Mark Subject Restricted ☐ Expand personal&public groups



**Fan Yuet Ling 對土地供應選項及相關議題的意見**

06/08/2018 18:00

From: [REDACTED] To: tfls@devb.gov.hk

善用棕土，不應發展郊野公園邊陲地帶和填海

就 貴小組針對香港未來土地供應的公眾諮詢，本人謹此表達以下意見： 棕地和私人遊樂場地契約用地，必須被選為優先選項，這將有助釋放土地資源。 此舉有助改善新界的環境及令土地用得更有效率。

政府必須停止研究發展郊野公園邊陲地帶兩個試點及其他邊陲地帶，亦不應考慮兩個 涉及維港以外填海的中長期土地選項，農地發展亦須小心看待，因為郊野公園是香港市民難得的叫氣地方。

因為我們不能犧牲郊野公園的重要生態和生物。 懇請土

地供應小組聽取民意，令香港真正可持續發展。 敬祝安

好！

Fan Yuet Ling 謹啟

☐ Urgent ☐ Return receipt ☐ Sign ☐ Encrypt ☐ Mark Subject Restricted ☐ Expand personal&public groups



賀洋對土地供應選項及相關議題的意見

06/08/2018 17:52

From: [REDACTED] To: tfis@devb.gov.hk

致土地供應專責小組：

就 貴小組針對香港未來土地供應的公眾諮詢，本人謹此表達以下意見：

- 政府應優先發展棕地，有研究已經指出，香港的棕地及粉嶺高爾夫球場等已經足以應付香港未來的房屋需求；

- 郊野公園及其邊陲地帶以及填海都不應該成為土地供應的選項（不論是短期、中長期或概念性選項），其他的自然土地資源（如農地）亦應謹慎看待。因為這些選項都會為香港的生態環境和天然資源帶來不能逆轉的破壞。

- 請特區政府勇謀兼備，處理新界存積已久的土地規劃不公問題。

本人期望土地供應專責小組能將本人意見進一步反映予政府相關部門，讓香港能真正 落實可持續和以人與生態為本的發展規劃。

順祝 台安！

賀洋謹啟

☐ Urgent ☐ Return receipt ☐ Sign ☐ Encrypt ☐ Mark Subject Restricted ☐ Expand personal&public groups



**leo 對土地供應選項及相關議題的意見**

06/08/2018 17:48

From: [REDACTED] To: tfls@devb.gov.hk

致土地供應專責小組：

就 貴小組針對香港未來土地供應的公眾諮詢，本人謹此表達以下意見：

- 政府應優先發展棕地，有研究已經指出，香港的棕地及粉嶺高爾夫球場等已經足以應付香港未來的房屋需求；

- 郊野公園及其邊陲地帶以及填海都不應該成為土地供應的選項（不論是短期、中長期或概念性選項），其他的自然土地資源（如農地）亦應謹慎看待。因為這些選項都會為香港的生態環境和天然資源帶來不能逆轉的破壞。

- 請特區政府勇謀兼備，處理新界存積已久的土地規劃不公問題。

本人期望土地供應專責小組能將本人意見進一步反映予政府相關部門，讓香港能真正 落實可持續和以人與生態為本的發展規劃。

順祝 台安！

leo 謹啟

☐ Urgent ☐ Return receipt ☐ Sign ☐ Encrypt ☐ Mark Subject Restricted ☐ Expand personal&public groups



**vardy 對土地供應選項及相關議題的意見**

06/08/2018 17:36

From:



To:

tfls@devb.gov.hk

致土地供應專責小組：

就 貴小組針對香港未來土地供應的公眾諮詢，本人謹此表達以下意見：

- 政府應優先發展棕地，有研究已經指出，香港的棕地及粉嶺高爾夫球場等已經足以應付香港未來的房屋需求；

- 郊野公園及其邊陲地帶以及填海都不應該成為土地供應的選項（不論是短期、中長期或概念性選項），其他的自然土地資源（如農地）亦應謹慎看待。因為這些選項都會為香港的生態環境和天然資源帶來不能逆轉的破壞。

- 請特區政府勇謀兼備，處理新界存積已久的土地規劃不公問題。

本人期望土地供應專責小組能將本人意見進一步反映予政府相關部門，讓香港能真正 落實可持續和以人與生態為本的發展規劃。

順祝 台安！

vardy 謹啟

☐ Urgent ☐ Return receipt ☐ Sign ☐ Encrypt ☐ Mark Subject Restricted ☐ Expand personal&public groups



**cheung man lung**對土地供應選項及相關議題的意見

06/08/2018 17:00

From:



To:

tfls@devb.gov.hk

致土地供應專責小組：

就 貴小組針對香港未來土地供應的公眾諮詢，本人謹此表達以下意見：

- 政府應優先發展棕地，有研究已經指出，香港的棕地及粉嶺高爾夫球場等已經足以應付香港未來的房屋需求；

- 郊野公園及其邊陲地帶以及填海都不應該成為土地供應的選項（不論是短期、中長期或概念性選項），其他的自然土地資源（如農地）亦應謹慎看待。因為這些選項都會為香港的生態環境和天然資源帶來不能逆轉的破壞。

- 請特區政府勇謀兼備，處理新界存積已久的土地規劃不公問題。

本人期望土地供應專責小組能將本人意見進一步反映予政府相關部門，讓香港能真正 落實可持續和以人與生態為本的發展規劃。

順祝 台安！

cheung man lung 謹啟

☐ Urgent ☐ Return receipt ☐ Sign ☐ Encrypt ☐ Mark Subject Restricted ☐ Expand personal&public groups



**Kan Kam Leung 對土地供應選項及相關議題的意見**

06/08/2018 16:52

From:



To:

tfls@devb.gov.hk

土地供應的選項不應破壞自然和郊野，包括填海和郊野公園邊陲地帶

就 貴小組針對香港未來土地供應的公眾諮詢，本人謹此表達以下意見：

政府應先用好棕地資源，及私人遊樂場地契約用地，因為粉嶺高爾夫球場和棕地等已經足以應付香港未來的房屋需求。

這將有助釋放土地資源。

當局不應研究在郊野公園邊陲地帶（包括兩個試點和其他邊陲地帶）興建房屋，也不應考慮在維港以外近岸和東大嶼填海，其他天然資源（例如農地）亦要謹慎看待，因為我們不能犧牲郊野公園的重要生態和生物。

因為填海將破壞海洋生態。 衷心希望土地供應小組接納意見，要求政府改善規劃，

保護珍貴的自然環境。 順祝 生活愉快！

Kan Kam Leung 謹啟



☐ Urgent ☐ Return receipt ☐ Sign ☐ Encrypt ☐ Mark Subject Restricted ☐ Expand personal&public groups



rocky chau 對土地供應選項及相關議題的意見

06/08/2018 16:52

From:



To:

tfls@devb.gov.hk

致土地供應專責小組：

就 貴小組針對香港未來土地供應的公眾諮詢，本人謹此表達以下意見：

- 政府應優先發展棕地，有研究已經指出，香港的棕地及粉嶺高爾夫球場等已經足以應付香港未來的房屋需求；

- 郊野公園及其邊陲地帶以及填海都不應該成為土地供應的選項（不論是短期、中長期或概念性選項），其他的自然土地資源（如農地）亦應謹慎看待。因為這些選項都會為香港的生態環境和天然資源帶來不能逆轉的破壞。

- 請特區政府勇謀兼備，處理新界存積已久的土地規劃不公問題。

本人期望土地供應專責小組能將本人意見進一步反映予政府相關部門，讓香港能真正落實可持續和以人與生態為本的發展規劃。

順祝 台安！

rocky chau 謹啟

☐ Urgent ☐ Return receipt ☐ Sign ☐ Encrypt ☐ Mark Subject Restricted ☐ Expand personal&public groups



## Yo 對土地供應選項及相關議題的意見

06/08/2018 16:52

From:



To:

tfls@devb.gov.hk

致土地供應專責小組：

就 貴小組針對香港未來土地供應的公眾諮詢，本人謹此表達以下意見：

- 政府應優先發展棕地，有研究已經指出，香港的棕地及粉嶺高爾夫球場等已經足以應付香港未來的房屋需求；

- 郊野公園及其邊陲地帶以及填海都不應該成為土地供應的選項（不論是短期、中長期或概念性選項），其他的自然土地資源（如農地）亦應謹慎看待。因為這些選項都會為香港的生態環境和天然資源帶來不能逆轉的破壞。

- 請特區政府勇謀兼備，處理新界存積已久的土地規劃不公問題。

本人期望土地供應專責小組能將本人意見進一步反映予政府相關部門，讓香港能真正 落實可持續和以人與生態為本的發展規劃。

順祝 台安！

Yo 謹啟

☐ Urgent ☐ Return receipt ☐ Sign ☐ Encrypt ☐ Mark Subject Restricted ☐ Expand personal&public groups



**Chan Suk Chun** 對土地供應選項及相關議題的意見

06/08/2018 16:44

From: [REDACTED] To: [tfls@devb.gov.hk](mailto:tfls@devb.gov.hk)

愛護自然，不應發展郊野公園邊陲地帶

就 貴小組針對香港未來土地供應的公眾諮詢，本人謹此表達以下意見： 當局須優先利用棕地，還有私人遊樂場地契約用地，這將提升香港土地的使用效率。 因為棕地可以快速解決公營房屋需求。

政府必須停止研究發展郊野公園邊陲地帶兩個試點及其他邊陲地帶，亦不應考慮兩個 涉及維港以外填海的中長期土地選項，農地發展亦須小心看待，因為郊野公園是香港市民難得的叫氣地方。

因為其他選項已經足夠。 請黃遠輝先生為香港下一代著想，不要開發郊野公園邊陲地帶。 順祝 生活愉快！

Chan Suk Chun 謹啟

☐ Urgent ☐ Return receipt ☐ Sign ☐ Encrypt ☐ Mark Subject Restricted ☐ Expand personal&public groups



**May kwong** 對土地供應選項及相關議題的意見

06/08/2018 16:28

From:



To:

tfls@devb.gov.hk

致土地供應專責小組：

就 貴小組針對香港未來土地供應的公眾諮詢，本人謹此表達以下意見：

- 政府應優先發展棕地，有研究已經指出，香港的棕地及粉嶺高爾夫球場等已經足以應付香港未來的房屋需求；

- 郊野公園及其邊陲地帶以及填海都不應該成為土地供應的選項（不論是短期、中長期或概念性選項），其他的自然土地資源（如農地）亦應謹慎看待。因為這些選項都會為香港的生態環境和天然資源帶來不能逆轉的破壞。

- 請特區政府勇謀兼備，處理新界存積已久的土地規劃不公問題。

本人期望土地供應專責小組能將本人意見進一步反映予政府相關部門，讓香港能真正落實可持續和以人與生態為本的發展規劃。

順祝 台安！

May kwong 謹啟

☐ Urgent ☐ Return receipt ☐ Sign ☐ Encrypt ☐ Mark Subject Restricted ☐ Expand personal&public groups



**Chum tin pui 對土地供應選項及相關議題的意見**

06/08/2018 16:20

From:



To:

tfls@devb.gov.hk

致土地供應專責小組：

就 貴小組針對香港未來土地供應的公眾諮詢，本人謹此表達以下意見：

- 政府應優先發展棕地，有研究已經指出，香港的棕地及粉嶺高爾夫球場等已經足以應付香港未來的房屋需求；

- 郊野公園及其邊陲地帶以及填海都不應該成為土地供應的選項（不論是短期、中長期或概念性選項），其他的自然土地資源（如農地）亦應謹慎看待。因為這些選項都會為香港的生態環境和天然資源帶來不能逆轉的破壞。

- 請特區政府勇謀兼備，處理新界存積已久的土地規劃不公問題。

本人期望土地供應專責小組能將本人意見進一步反映予政府相關部門，讓香港能真正 落實可持續和以人與生態為本的發展規劃。

順祝 台安！

Chum tin pui 謹啟

☐ Urgent ☐ Return receipt ☐ Sign ☐ Encrypt ☐ Mark Subject Restricted ☐ Expand personal&public groups



**Brian 對土地供應選項及相關議題的意見**

06/08/2018 16:14

From:



To:

tfls@devb.gov.hk

致土地供應專責小組：

就 貴小組針對香港未來土地供應的公眾諮詢，本人謹此表達以下意見：

- 政府應優先發展棕地，有研究已經指出，香港的棕地及粉嶺高爾夫球場等已經足以應付香港未來的房屋需求；

- 郊野公園及其邊陲地帶以及填海都不應該成為土地供應的選項（不論是短期、中長期或概念性選項），其他的自然土地資源（如農地）亦應謹慎看待。因為這些選項都會為香港的生態環境和天然資源帶來不能逆轉的破壞。

- 請特區政府勇謀兼備，處理新界存積已久的土地規劃不公問題。

本人期望土地供應專責小組能將本人意見進一步反映予政府相關部門，讓香港能真正 落實可持續和以人與生態為本的發展規劃。

順祝 台安！

Brian 謹啟

☐ Urgent ☐ Return receipt ☐ Sign ☐ Encrypt ☐ Mark Subject Restricted ☐ Expand personal&public groups



**So ting fan 對土地供應選項及相關議題的意見**

06/08/2018 16:08

From:



To:

tfls@devb.gov.hk

致土地供應專責小組：

就 貴小組針對香港未來土地供應的公眾諮詢，本人謹此表達以下意見：

- 政府應優先發展棕地，有研究已經指出，香港的棕地及粉嶺高爾夫球場等已經足以應付香港未來的房屋需求；

- 郊野公園及其邊陲地帶以及填海都不應該成為土地供應的選項（不論是短期、中長期或概念性選項），其他的自然土地資源（如農地）亦應謹慎看待。因為這些選項都會為香港的生態環境和天然資源帶來不能逆轉的破壞。

- 請特區政府勇謀兼備，處理新界存積已久的土地規劃不公問題。

本人期望土地供應專責小組能將本人意見進一步反映予政府相關部門，讓香港能真正落實可持續和以人與生態為本的發展規劃。

順祝 台安！

So ting fan 謹啟

☐ Urgent ☐ Return receipt ☐ Sign ☐ Encrypt ☐ Mark Subject Restricted ☐ Expand personal&public groups



**Deshung 對土地供應選項及相關議題的意見**

06/08/2018 16:04

From:



To:

tfls@devb.gov.hk

致土地供應專責小組：

就 貴小組針對香港未來土地供應的公眾諮詢，本人謹此表達以下意見：

- 政府應優先發展棕地，有研究已經指出，香港的棕地及粉嶺高爾夫球場等已經足以應付香港未來的房屋需求；

- 郊野公園及其邊陲地帶以及填海都不應該成為土地供應的選項（不論是短期、中長期或概念性選項），其他的自然土地資源（如農地）亦應謹慎看待。因為這些選項都會為香港的生態環境和天然資源帶來不能逆轉的破壞。

- 請特區政府勇謀兼備，處理新界存積已久的土地規劃不公問題。

本人期望土地供應專責小組能將本人意見進一步反映予政府相關部門，讓香港能真正 落實可持續和以人與生態為本的發展規劃。

順祝 台安！

Deshung 謹啟



☐ Urgent ☐ Return receipt ☐ Sign ☐ Encrypt ☐ Mark Subject Restricted ☐ Expand personal&public groups



**Karen 對土地供應選項及相關議題的意見**

06/08/2018 15:56

From:



To:

tfls@devb.gov.hk

致土地供應專責小組：

就 貴小組針對香港未來土地供應的公眾諮詢，本人謹此表達以下意見：

- 政府應優先發展棕地，有研究已經指出，香港的棕地及粉嶺高爾夫球場等已經足以應付香港未來的房屋需求；

- 郊野公園及其邊陲地帶以及填海都不應該成為土地供應的選項（不論是短期、中長期或概念性選項），其他的自然土地資源（如農地）亦應謹慎看待。因為這些選項都會為香港的生態環境和天然資源帶來不能逆轉的破壞。

- 請特區政府勇謀兼備，處理新界存積已久的土地規劃不公問題。

本人期望土地供應專責小組能將本人意見進一步反映予政府相關部門，讓香港能真正 落實可持續和以人與生態為本的發展規劃。

順祝 台安！

Karen 謹啟

☐ Urgent ☐ Return receipt ☐ Sign ☐ Encrypt ☐ Mark Subject Restricted ☐ Expand personal&public groups



**Lam ada** 對土地供應選項及相關議題的意見

06/08/2018 15:44

From:



To:

tfls@devb.gov.hk

土地供應的選項不應破壞自然和郊野，包括填海和郊野公園邊陲地帶

就 貴小組針對香港未來土地供應的公眾諮詢，本人謹此表達以下意見： 當局須優先利用棕地，還有私人遊樂場地契約用地，這將提升香港土地的使用效率。 因為棕地有 723 公頃，更能有效為基層提供房屋需求。

郊野公園邊陲地帶（包括兩個試點和其他邊陲地帶），及在維港以外近岸及東大嶼填海，不能被視為增加土地的選項，當局亦應小心處理農地等其他天然資源，因為我們 要尊重大自然。

因為填海將破壞海洋生態。 請土供組回應香港人的訴求，優先發展粉嶺高球場，解決基層上樓問題。 祝願 閣下生活愉快！

Lam ada 謹啟

☐ Urgent ☐ Return receipt ☐ Sign ☐ Encrypt ☐ Mark Subject Restricted ☐ Expand personal&public groups



**Cheung coco** 對土地供應選項及相關議題的意見

06/08/2018 15:42

From:  To: [tfls@devb.gov.hk](mailto:tfls@devb.gov.hk)

請不要發展郊野公園邊陲地帶兩個試點及其他邊陲地帶地點

就 貴小組針對香港未來土地供應的公眾諮詢，本人謹此表達以下意見： 當局須優先利用棕地，還有私人遊樂場地契約用地，這將提升香港土地的使用效率。 因為棕地有 723 公頃，更能有效為基層提供房屋需求。

郊野公園邊陲地帶（包括兩個試點和其他邊陲地帶），及在維港以外近岸及東大嶼填海，不能被視為增加土地的選項，當局亦應小心處理農地等其他天然資源，因為我們 要尊重大自然。

因為填海將破壞海洋生態。 本人期望土地供應專責小組能真的能保護我們的環境，也能讓市民安居樂業。 祝願 閣下生活愉快！

Cheung coco 謹啟

☐ Urgent ☐ Return receipt ☐ Sign ☐ Encrypt ☐ Mark Subject Restricted ☐ Expand personal&public groups



**Nam Wong** 對土地供應選項及相關議題的意見

06/08/2018 15:34

From:



To:

tfls@devb.gov.hk

土地供應的選項不應破壞自然和郊野，包括填海和郊野公園邊陲地帶

就 貴小組針對香港未來土地供應的公眾諮詢，本人謹此表達以下意見：

政府應先用好棕地資源，及私人遊樂場地契約用地，因為粉嶺高爾夫球場和棕地等已經足以應付香港未來的房屋需求。

因為政府有責任全面規劃棕地，更有效運用珍貴的土地資源。

郊野公園邊陲地帶（包括兩個試點和其他邊陲地帶），及在維港以外近岸及東大嶼填海，不能被視為增加土地的選項，當局亦應小心處理農地等其他天然資源，因為我們要尊重大自然。

因為填海將破壞海洋生態。 懇請土地供應小組聽取民意，令香港

真正可持續發展。 萬分感謝！

Nam Wong 謹啟

☐ Urgent ☐ Return receipt ☐ Sign ☐ Encrypt ☐ Mark Subject Restricted ☐ Expand personal&public groups



**Eric Chong** 對土地供應選項及相關議題的意見

06/08/2018 15:18

From: [REDACTED] To: tfls@devb.gov.hk

請停止研究開發郊野公園邊陲地帶

就 貴小組針對香港未來土地供應的公眾諮詢，本人謹此表達以下意見： 當局必須首先善用棕地，及私人遊樂場地契約用地，釋放現有的土地資源。 因為政府應糾正棕地零亂擴散的現象，好好規劃。

當局不應研究在郊野公園邊陲地帶（包括兩個試點和其他邊陲地帶）興建房屋，也不應考慮在維港以外近岸和東大嶼填海，其他天然資源（例如農地）亦要謹慎看待，因為我們不能犧牲郊野公園的重要生態和生物。

因為我們不能犧牲郊野公園的重要生態和生物。 請土供組回應香港人的訴求，優先發展粉嶺高球場，解決基層上樓問題。 謝謝！

Eric Chong 謹啟

☐ Urgent ☐ Return receipt ☐ Sign ☐ Encrypt ☐ Mark Subject Restricted ☐ Expand personal&public groups



**Alice Fung** 對土地供應選項及相關議題的意見

06/08/2018 14:58

From: [REDACTED] To: tfls@devb.gov.hk

優先發展棕地，無須發展郊野公園邊陲地帶

就 貴小組針對香港未來土地供應的公眾諮詢，本人謹此表達以下意見： 當局須優先利用棕地，還有私人遊樂場地契約用地，這將提升香港土地的使用效率。 因為政府有責任全面規劃棕地，更有效運用珍貴的土地資源。

當局不應研究在郊野公園邊陲地帶（包括兩個試點和其他邊陲地帶）興建房屋，也不應考慮在維港以外近岸和東大嶼填海，其他天然資源（例如農地）亦要謹慎看待，因為我們不能犧牲郊野公園的重要生態和生物。

因為這些選項都會為香港的生態環境和天然資源帶來不能逆轉的破壞。 本人希望土地供應小組向政府反映本人意見，保護香港的自然環境。 萬分感謝！

Alice Fung 謹啟

☐ Urgent ☐ Return receipt ☐ Sign ☐ Encrypt ☐ Mark Subject Restricted ☐ Expand personal&public groups



## Wkm 對土地供應選項及相關議題的意見

06/08/2018 14:41

From:



To:

tfls@devb.gov.hk

土地供應的選項不應破壞自然和郊野，包括填海和郊野公園邊陲地帶

就 貴小組針對香港未來土地供應的公眾諮詢，本人謹此表達以下意見：

政府應先用好棕地資源，及私人遊樂場地契約用地，因為粉嶺高爾夫球場和棕地等已經足以應付香港未來的房屋需求。

因為政府應糾正棕地零亂擴散的現象，好好規劃。

郊野公園邊陲地帶（包括兩個試點和其他邊陲地帶），及在維港以外近岸及東大嶼填海，不能被視為增加土地的選項，當局亦應小心處理農地等其他天然資源，因為我們要尊重大自然。

因為郊野公園是香港市民難得的叫氣地方。 請土地供應

小組尊重民意，為香港市民保護自然環境。 祝 安好！

Wkm 謹啟

☐ Urgent ☐ Return receipt ☐ Sign ☐ Encrypt ☐ Mark Subject Restricted ☐ Expand personal&public groups



**Kate 對土地供應選項及相關議題的意見**

06/08/2018 14:00

From: [REDACTED] To: tfls@devb.gov.hk

優先發展棕地，無須發展郊野公園邊陲地帶

就 貴小組針對香港未來土地供應的公眾諮詢，本人謹此表達以下意見： 棕地和私人遊樂場地契約用地，必須被選為優先選項，這將有助釋放土地資源。

因為棕地欠缺規劃及管理，若能善用，相信可以應付急切的房屋需求，為香港提供土地資源。

政府必須停止研究發展郊野公園邊陲地帶兩個試點及其他邊陲地帶，亦不應考慮兩個涉及維港以外填海的中長期土地選項，農地發展亦須小心看待，因為郊野公園是香港市民難得的叫氣地方。

因為這些選項都會為香港的生態環境和天然資源帶來不能逆轉的破壞。

本人希望土地供應小組向政府反映本人意見，保護香港的自然環境。 順

祝 台安！

Kate 謹啟



☐ Urgent ☐ Return receipt ☐ Sign ☐ Encrypt ☐ Mark Subject Restricted ☐ Expand personal&public groups



**Heysen Ho's suggestions on Land Supply - Country Parks should never be an option for development**

06/08/2018 13:54

From: [REDACTED] To: [tfls@devb.gov.hk](mailto:tfls@devb.gov.hk)

For the HKSAR Government's Task force on Land Supply

I feel very strongly that Hong Kong should not develop its country parks and am hereby submitting my feedback for the Task Force on Land Supply's public engagement as follows:

- The government should absolutely prioritise the development of brownfields. Studies have shown that there is more than sufficient land from brownfields to meet Hong Kong's housing needs;
- Country parks and their peripheries, as well as land reclamation should never be an option for development(whether short-term, mid-term, long-term or conceptual). Other areas of natural resources (such as farmland) should also be approached with extreme caution because these options will cause irreversible harm to Hong Kong's environment and natural resources;
- I earnestly request the SAR government to take a bold step forward and finally resolve Hong Kong's enduring and unjust land-planning problem.

I kindly request the Task Force on Land Supply to convey my views to the government departments responsible, so that Hong Kong can pursue a land development model that is sustainable, has integrity and will benefit everyone.

Sincerely yours,  
Heysen Ho

☐ Urgent ☐ Return receipt ☐ Sign ☐ Encrypt ☐ Mark Subject Restricted ☐ Expand personal&public groups



## Liver 對土地供應選項及相關議題的意見

06/08/2018 13:24

From:



To:

tfls@devb.gov.hk

致土地供應專責小組：

就 貴小組針對香港未來土地供應的公眾諮詢，本人謹此表達以下意見：

- 政府應優先發展棕地，有研究已經指出，香港的棕地及粉嶺高爾夫球場等已經足以應付香港未來的房屋需求；

- 郊野公園及其邊陲地帶以及填海都不應該成為土地供應的選項（不論是短期、中長期或概念性選項），其他的自然土地資源（如農地）亦應謹慎看待。因為這些選項都會為香港的生態環境和天然資源帶來不能逆轉的破壞。

- 請特區政府勇謀兼備，處理新界存積已久的土地規劃不公問題。

本人期望土地供應專責小組能將本人意見進一步反映予政府相關部門，讓香港能真正 落實可持續和以人與生態為本的發展規劃。

順祝 台安！

Liver 謹啟

☐ Urgent ☐ Return receipt ☐ Sign ☐ Encrypt ☐ Mark Subject Restricted ☐ Expand personal&public groups



**will Mang** 對土地供應選項及相關議題的意見

06/08/2018 13:20

From:



To:

tfls@devb.gov.hk

致土地供應專責小組：

就 貴小組針對香港未來土地供應的公眾諮詢，本人謹此表達以下意見：

- 政府應優先發展棕地，有研究已經指出，香港的棕地及粉嶺高爾夫球場等已經足以應付香港未來的房屋需求；

- 郊野公園及其邊陲地帶以及填海都不應該成為土地供應的選項（不論是短期、中長期或概念性選項），其他的自然土地資源（如農地）亦應謹慎看待。因為這些選項都會為香港的生態環境和天然資源帶來不能逆轉的破壞。

- 請特區政府勇謀兼備，處理新界存積已久的土地規劃不公問題。

本人期望土地供應專責小組能將本人意見進一步反映予政府相關部門，讓香港能真正落實可持續和以人與生態為本的發展規劃。

順祝 台安！

will Mang 謹啟

☐ Urgent ☐ Return receipt ☐ Sign ☐ Encrypt ☐ Mark Subject Restricted ☐ Expand personal&public groups



**Mok 對土地供應選項及相關議題的意見**

06/08/2018 13:14

From:



To:

tfls@devb.gov.hk

致土地供應專責小組：

就 貴小組針對香港未來土地供應的公眾諮詢，本人謹此表達以下意見：

- 政府應優先發展棕地，有研究已經指出，香港的棕地及粉嶺高爾夫球場等已經足以應付香港未來的房屋需求；

- 郊野公園及其邊陲地帶以及填海都不應該成為土地供應的選項（不論是短期、中長期或概念性選項），其他的自然土地資源（如農地）亦應謹慎看待。因為這些選項都會為香港的生態環境和天然資源帶來不能逆轉的破壞。

- 請特區政府勇謀兼備，處理新界存積已久的土地規劃不公問題。

本人期望土地供應專責小組能將本人意見進一步反映予政府相關部門，讓香港能真正 落實可持續和以人與生態為本的發展規劃。

順祝 台安！

Mok 謹啟

☐ Urgent ☐ Return receipt ☐ Sign ☐ Encrypt ☐ Mark Subject Restricted ☐ Expand personal&public groups



**joe 對土地供應選項及相關議題的意見**

06/08/2018 13:14

From:

"[REDACTED]"

To:

tfls@devb.gov.hk

致土地供應專責小組：

就 貴小組針對香港未來土地供應的公眾諮詢，本人謹此表達以下意見：

- 政府應優先發展棕地，有研究已經指出，香港的棕地及粉嶺高爾夫球場等已經足以應付香港未來的房屋需求；

- 郊野公園及其邊陲地帶以及填海都不應該成為土地供應的選項（不論是短期、中長期或概念性選項），其他的自然土地資源（如農地）亦應謹慎看待。因為這些選項都會為香港的生態環境和天然資源帶來不能逆轉的破壞。

- 請特區政府勇謀兼備，處理新界存積已久的土地規劃不公問題。

本人期望土地供應專責小組能將本人意見進一步反映予政府相關部門，讓香港能真正 落實可持續和以人與生態為本的發展規劃。

順祝 台安！

joe 謹啟

☐ Urgent ☐ Return receipt ☐ Sign ☐ Encrypt ☐ Mark Subject Restricted ☐ Expand personal&public groups



**Stant 對土地供應選項及相關議題的意見**

06/08/2018 12:45

From:



To:

tfls@devb.gov.hk

致土地供應專責小組：

就 貴小組針對香港未來土地供應的公眾諮詢，本人謹此表達以下意見：

- 政府應優先發展棕地，有研究已經指出，香港的棕地及粉嶺高爾夫球場等已經足以應付香港未來的房屋需求；

- 郊野公園及其邊陲地帶以及填海都不應該成為土地供應的選項（不論是短期、中長期或概念性選項），其他的自然土地資源（如農地）亦應謹慎看待。因為這些選項都會為香港的生態環境和天然資源帶來不能逆轉的破壞。

- 請特區政府勇謀兼備，處理新界存積已久的土地規劃不公問題。

本人期望土地供應專責小組能將本人意見進一步反映予政府相關部門，讓香港能真正 落實可持續和以人與生態為本的發展規劃。

順祝 台安！

Stant 謹啟

☐ Urgent ☐ Return receipt ☐ Sign ☐ Encrypt ☐ Mark Subject Restricted ☐ Expand personal&public groups



**Joanne Yeung** 對土地供應選項及相關議題的意見

06/08/2018 12:16

From:

"[REDACTED]"

To:

tfls@devb.gov.hk

致土地供應專責小組：

就 貴小組針對香港未來土地供應的公眾諮詢，本人謹此表達以下意見：

- 政府應優先發展棕地，有研究已經指出，香港的棕地及粉嶺高爾夫球場等已經足以應付香港未來的房屋需求；

- 郊野公園及其邊陲地帶以及填海都不應該成為土地供應的選項（不論是短期、中長期或概念性選項），其他的自然土地資源（如農地）亦應謹慎看待。因為這些選項都會為香港的生態環境和天然資源帶來不能逆轉的破壞。

- 請特區政府勇謀兼備，處理新界存積已久的土地規劃不公問題。

本人期望土地供應專責小組能將本人意見進一步反映予政府相關部門，讓香港能真正 落實可持續和以人與生態為本的發展規劃。

順祝 台安！

Joanne Yeung 謹啟

☐ Urgent ☐ Return receipt ☐ Sign ☐ Encrypt ☐ Mark Subject Restricted ☐ Expand personal&public groups



**Wong Kit Lin 對土地供應選項及相關議題的意見**

06/08/2018 11:30

From: [REDACTED] To: [tfls@devb.gov.hk](mailto:tfls@devb.gov.hk)

優先使用棕地，守護自然郊野及郊野公園邊陲地帶

就 貴小組針對香港未來土地供應的公眾諮詢，本人謹此表達以下意見： 當局須優先利用棕地，還有私人遊樂場地契約用地，這將提升香港土地的使用效率。

因為棕地欠缺規劃及管理，若能善用，相信可以應付急切的房屋需求，為香港提供土地資源。

當局不應發展郊野公園邊陲地帶（不論是作為中長期選項的兩個試點，或作為概念性 選項），亦不應在維港以外近岸填海及發展東大嶼都會，對於發展農地也須謹慎處理，因為這些選項都會為香港的生態環境和天然資源帶來不能逆轉的破壞。

因為郊野公園就是郊野公園，沒有所謂邊陲地帶。 希望土地供應小組聆聽

民意，促請政府改善規劃，令市民真正安居樂業。 祝 安好！

Wong Kit Lin 謹啟



☐ Urgent ☐ Return receipt ☐ Sign ☐ Encrypt ☐ Mark Subject Restricted ☐ Expand personal&public groups



## Tang Ho Lun 對土地供應選項及相關議題的意見

06/08/2018 11:28

From: [REDACTED] To: tfls@devb.gov.hk

優先使用棕地，守護自然郊野及郊野公園邊陲地帶

就 貴小組針對香港未來土地供應的公眾諮詢，本人謹此表達以下意見：

政府應先用好棕地資源，及私人遊樂場地契約用地，因為粉嶺高爾夫球場和棕地等已經足以應付香港未來的房屋需求。

有研究已經指出，香港的棕地及粉嶺高爾夫球場等已經足以應付香港未來的房屋需求。

政府必須停止研究發展郊野公園邊陲地帶兩個試點及其他邊陲地帶，亦不應考慮兩個涉及維港以外填海的中長期土地選項，農地發展亦須小心看待，因為郊野公園是香港市民難得的叫氣地方。

因為郊野公園就是郊野公園，沒有所謂邊陲地帶。 請黃遠輝先生

為香港下一代著想，不要開發郊野公園邊陲地帶。 感謝！

Tang Ho Lun 謹啟

☐ Urgent ☐ Return receipt ☐ Sign ☐ Encrypt ☐ Mark Subject Restricted ☐ Expand personal&public groups



**Nila Myint** 對土地供應選項及相關議題的意見

06/08/2018 11:27

From: [REDACTED] To: tfls@devb.gov.hk

先用棕地，糾正規劃問題

就 貴小組針對香港未來土地供應的公眾諮詢，本人謹此表達以下意見：

政府應先用好棕地資源，及私人遊樂場地契約用地，因為粉嶺高爾夫球場和棕地等已經足以應付香港未來的房屋需求。

這將提升香港土地的使用效率。

政府必須停止研究發展郊野公園邊陲地帶兩個試點及其他邊陲地帶，亦不應考慮兩個涉及維港以外填海的中長期土地選項，農地發展亦須小心看待，因為郊野公園是香港市民難得的叫氣地方。

這是因為大自然也是市民優質生活的重要元素，必須保護。 請土供組回應香港人的訴求，優先發展粉嶺高球場，解決基層上樓問題。 謝謝！

Nila Myint 謹啟

☐ Urgent ☐ Return receipt ☐ Sign ☐ Encrypt ☐ Mark Subject Restricted ☐ Expand personal&public groups



**Kwan wilson** 對土地供應選項及相關議題的意見

06/08/2018 11:10

From:



To:

tfls@devb.gov.hk

填海和郊野公園邊陲地帶都不應成為發展和土地供應的選項

就 貴小組針對香港未來土地供應的公眾諮詢，本人謹此表達以下意見： 當局須優先利用棕地，還有私人遊樂場地契約用地，這將提升香港土地的使用效率。 因為棕地可以快速解決公營房屋需求。

政府必須停止研究發展郊野公園邊陲地帶兩個試點及其他邊陲地帶，亦不應考慮兩個 涉及維港以外填海的中長期土地選項，農地發展亦須小心看待，因為郊野公園是香港市民難得的叫氣地方。

因為填海將破壞海洋生態。 請土供組回應香港人的訴求，優先發展粉嶺高球場，解決基層上樓問題。 順祝 國泰民安！

Kwan wilson 謹啟

☐ Urgent ☐ Return receipt ☐ Sign ☐ Encrypt ☐ Mark Subject Restricted ☐ Expand personal&public groups



**William Wong's suggestions on Land Supply - Country Parks should never be an option for development**

06/08/2018 11:10

From: [REDACTED] To: [tfls@devb.gov.hk](mailto:tfls@devb.gov.hk)

For the HKSAR Government's Task force on Land Supply

I feel very strongly that Hong Kong should not develop its country parks and am hereby submitting my feedback for the Task Force on Land Supply's public engagement as follows:

- The government should absolutely prioritise the development of brownfields. Studies have shown that there is more than sufficient land from brownfields to meet Hong Kong's housing needs;
- Country parks and their peripheries, as well as land reclamation should never be an option for development(whether short-term, mid-term, long-term or conceptual). Other areas of natural resources (such as farmland) should also be approached with extreme caution because these options will cause irreversible harm to Hong Kong's environment and natural resources;
- I earnestly request the SAR government to take a bold step forward and finally resolve Hong Kong's enduring and unjust land-planning problem.

I kindly request the Task Force on Land Supply to convey my views to the government departments responsible, so that Hong Kong can pursue a land development model that is sustainable, has integrity and will benefit everyone.

Sincerely yours,  
William Wong

☐ Urgent ☐ Return receipt ☐ Sign ☐ Encrypt ☐ Mark Subject Restricted ☐ Expand personal&public groups



**Jean Shiu** 對土地供應選項及相關議題的意見

06/08/2018 11:06

From:



To:

tfls@devb.gov.hk

土地供應的選項不應破壞自然和郊野，包括填海和郊野公園邊陲地帶

就 貴小組針對香港未來土地供應的公眾諮詢，本人謹此表達以下意見：

政府應先用好棕地資源，及私人遊樂場地契約用地，因為粉嶺高爾夫球場和棕地等已經足以應付香港未來的房屋需求。

這將提升香港土地的使用效率。

郊野公園邊陲地帶（包括兩個試點和其他邊陲地帶），及在維港以外近岸及東大嶼填海，不能被視為增加土地的選項，當局亦應小心處理農地等其他天然資源，因為我們要尊重大自然。

因為郊野公園是香港市民難得的叫氣地方。衷心希望土地供應小組接納意見，要

求政府改善規劃，保護珍貴的自然環境。 順祝 生活愉快！

Jean Shiu 謹啟

☐ Urgent ☐ Return receipt ☐ Sign ☐ Encrypt ☐ Mark Subject Restricted ☐ Expand personal&public groups



**CN Ho** 對土地供應選項及相關議題的意見

06/08/2018 11:02

From: [REDACTED] To: tfls@devb.gov.hk

優先使用棕地，守護自然郊野及郊野公園邊陲地帶

就 貴小組針對香港未來土地供應的公眾諮詢，本人謹此表達以下意見： 當局須優先利用棕地，還有私人遊樂場地契約用地，這將提升香港土地的使用效率。 因為政府應糾正棕地零亂擴散的現象，好好規劃。

當局不應發展郊野公園邊陲地帶（不論是作為中長期選項的兩個試點，或作為概念性選項），亦不應在維港以外近岸填海及發展東大嶼都會，對於發展農地也須謹慎處理，因為這些選項都會為香港的生態環境和天然資源帶來不能逆轉的破壞。

因為我們要尊重大自然。 本人希望土地供應小組向政府反映本人意見，保護香港的自然環境。 謝謝！

CN Ho 謹啟

☐ Urgent ☐ Return receipt ☐ Sign ☐ Encrypt ☐ Mark Subject Restricted ☐ Expand personal&public groups



**Emily Lee** 對土地供應選項及相關議題的意見

06/08/2018 10:54

From: [REDACTED] To: tfls@devb.gov.hk

優先發展棕地，無須發展郊野公園邊陲地帶

就 貴小組針對香港未來土地供應的公眾諮詢，本人謹此表達以下意見：

政府應先用好棕地資源，及私人遊樂場地契約用地，因為粉嶺高爾夫球場和棕地等已經足以應付香港未來的房屋需求。

因為棕地同樣是珍貴的土地資源，政府必須規劃分配。

政府必須停止研究發展郊野公園邊陲地帶兩個試點及其他邊陲地帶，亦不應考慮兩個涉及維港以外填海的中長期土地選項，農地發展亦須小心看待，因為郊野公園是香港市民難得的叫氣地方。

因為郊野公園是香港市民難得的叫氣地方。 請土供組如實向特首林鄭月娥反映

市民訴求，規劃棕地，保護郊野邊陲地帶。 祝 安好！

Emily Lee 謹啟

☐ Urgent ☐ Return receipt ☐ Sign ☐ Encrypt ☐ Mark Subject Restricted ☐ Expand personal&public groups



**Jane Faragó's suggestions on Land Supply - Country Parks should never be an option for development**

06/08/2018 10:29

From: "██████" To: tfls@devb.gov.hk

For the HKSAR Government's Task force on Land Supply

I feel very strongly that Hong Kong should not develop its country parks and am hereby submitting my feedback for the Task Force on Land Supply's public engagement as follows:

- The government should absolutely prioritise the development of brownfields. Studies have shown that there is more than sufficient land from brownfields to meet Hong Kong's housing needs;
- Country parks and their peripheries, as well as land reclamation should never be an option for development(whether short-term, mid-term, long-term or conceptual). Other areas of natural resources (such as farmland) should also be approached with extreme caution because these options will cause irreversible harm to Hong Kong's environment and natural resources;
- I earnestly request the SAR government to take a bold step forward and finally resolve Hong Kong's enduring and unjust land-planning problem.

I kindly request the Task Force on Land Supply to convey my views to the government departments responsible, so that Hong Kong can pursue a land development model that is sustainable, has integrity and will benefit everyone.

Sincerely yours,  
Jane Faragó



☐ Urgent ☐ Return receipt ☐ Sign ☐ Encrypt ☐ Mark Subject Restricted ☐ Expand personal&public groups



**LauSaiWah** 對土地供應選項及相關議題的意見

06/08/2018 10:00

From: [REDACTED] To: tfls@devb.gov.hk

政府必須停止研究發展郊野公園邊陲地帶

就 貴小組針對香港未來土地供應的公眾諮詢，本人謹此表達以下意見：

政府應先用好棕地資源，及私人遊樂場地契約用地，因為粉嶺高爾夫球場和棕地等已經足以應付香港未來的房屋需求。

因為政府應糾正棕地零亂擴散的現象，好好規劃。

當局不應發展郊野公園邊陲地帶（不論是作為中長期選項的兩個試點，或作為概念性 選項），亦不應在維港以外近岸填海及發展東大嶼都會，對於發展農地也須謹慎處理，因為這些選項都會為香港的生態環境和天然資源帶來不能逆轉的破壞。

因為郊野公園是香港市民難得的叫氣地方。 請土供組如實向特首林鄭月娥反映市民訴求，規劃棕地，保護郊野邊陲地帶。 祝願 閣下生活愉快！

LauSaiWah 謹啟

☐ Urgent ☐ Return receipt ☐ Sign ☐ Encrypt ☐ Mark Subject Restricted ☐ Expand personal&public groups



**kevin chan** 對土地供應選項及相關議題的意見

06/08/2018 09:00

From:



To:

tfls@devb.gov.hk

先用棕地，糾正規劃問題

就 貴小組針對香港未來土地供應的公眾諮詢，本人謹此表達以下意見：

政府必須優先使用棕地和私人遊樂場地契約用地，有研究已經指出，香港的棕地及粉嶺高爾夫球場等已經足以應付香港未來的房屋需求。

因為粉嶺高爾夫球場和棕地等已經足以應付香港未來的房屋需求。

郊野公園邊陲地帶（包括兩個試點和其他邊陲地帶），及在維港以外近岸及東大嶼填海，不能被視為增加土地的選項，當局亦應小心處理農地等其他天然資源，因為我們要尊重大自然。

這是因為大自然也是市民優質生活的重要元素，必須保護。 請土

地供應小組尊重民意，為香港市民保護自然環境。 敬祝安好！

kevin chan 謹啟

☐ Urgent ☐ Return receipt ☐ Sign ☐ Encrypt ☐ Mark Subject Restricted ☐ Expand personal&public groups



**Km law** 對土地供應選項及相關議題的意見

06/08/2018 09:00

From:



To:

tfls@devb.gov.hk

土地供應的選項不應破壞自然和郊野，包括填海和郊野公園邊陲地帶

就 貴小組針對香港未來土地供應的公眾諮詢，本人謹此表達以下意見：

政府必須優先使用棕地和私人遊樂場地契約用地，有研究已經指出，香港的棕地及粉嶺高爾夫球場等已經足以應付香港未來的房屋需求。

因為棕地欠缺規劃及管理，若能善用，相信可以應付急切的房屋需求，為香港提供土地資源。

政府不應發展郊野公園兩個試點作為中長期選項，不應研究郊野公園邊陲地帶其他地點，亦不應考慮在維港以外填海，因為填海將破壞海洋生態。

因為我們要尊重大自然。衷心希望土地供應小組接納意見，要求政府改善規劃，保護珍貴的自然環境。謝謝！

Km law 謹啟

☐ Urgent ☐ Return receipt ☐ Sign ☐ Encrypt ☐ Mark Subject Restricted ☐ Expand personal&public groups



**JLam** 對土地供應選項及相關議題的意見

06/08/2018 08:58

From: [REDACTED] To: tfls@devb.gov.hk

不應發展郊野公園邊陲地帶，守護大自然

就 貴小組針對香港未來土地供應的公眾諮詢，本人謹此表達以下意見： 棕地和私人遊樂場地契約用地，必須被選為優先選項，這將有助釋放土地資源。 這將提升香港土地的使用效率。

政府必須停止研究發展郊野公園邊陲地帶兩個試點及其他邊陲地帶，亦不應考慮兩個 涉及維港以外填海的中長期土地選項，農地發展亦須小心看待，因為郊野公園是香港市民難得的叫氣地方。

因為填海將破壞海洋生態。 請黃遠輝先生為香港下一代著想，不

要開發郊野公園邊陲地帶。 謝謝！

J Lam 謹啟

☐ Urgent ☐ Return receipt ☐ Sign ☐ Encrypt ☐ Mark Subject Restricted ☐ Expand personal&public groups



**Wong Chun Fai 對土地供應選項及相關議題的意見**

06/08/2018 08:48

From: [REDACTED] To: [tfls@devb.gov.hk](mailto:tfls@devb.gov.hk)

優先使用棕地，守護自然郊野及郊野公園邊陲地帶

就 貴小組針對香港未來土地供應的公眾諮詢，本人謹此表達以下意見： 當局須優先利用棕地，還有私人遊樂場地契約用地，這將提升香港土地的使用效率。 因為棕地同樣是珍貴的土地資源，政府必須規劃分配。

當局不應研究在郊野公園邊陲地帶（包括兩個試點和其他邊陲地帶）興建房屋，也不應考慮在維港以外近岸和東大嶼填海，其他天然資源（例如農地）亦要謹慎看待，因為我們不能犧牲郊野公園的重要生態和生物。

因為郊野公園是香港市民難得的叫氣地方。 請土供組回應香港人的訴求，優先發展粉嶺高球場，解決基層上樓問題。 敬祝安好！

Wong Chun Fai 謹啟

☐ Urgent ☐ Return receipt ☐ Sign ☐ Encrypt ☐ Mark Subject Restricted ☐ Expand personal&public groups



**Ng Chor Man 對土地供應選項及相關議題的意見**

06/08/2018 08:34

From:  To: [tfls@devb.gov.hk](mailto:tfls@devb.gov.hk)

政府必須停止研究發展郊野公園邊陲地帶

就 貴小組針對香港未來土地供應的公眾諮詢，本人謹此表達以下意見：

政府必須優先使用棕地和私人遊樂場地契約用地，有研究已經指出，香港的棕地及粉嶺高爾夫球場等已經足以應付香港未來的房屋需求。

因為棕地同樣是珍貴的土地資源，政府必須規劃分配。

郊野公園邊陲地帶（包括兩個試點和其他邊陲地帶），及在維港以外近岸及東大嶼填海，不能被視為增加土地的選項，當局亦應小心處理農地等其他天然資源，因為我們要尊重大自然。

因為我們要尊重大自然。

本人期望土地供應專責小組能將本人意見進一步反映予政府相關部門，讓香港能真正 落實可持續和以人與生態為本的發展規劃。

祝願 閣下生活愉快！

Ng Chor Man 謹啟

☐ Urgent ☐ Return receipt ☐ Sign ☐ Encrypt ☐ Mark Subject Restricted ☐ Expand personal&public groups



**LEE TING YU 對土地供應選項及相關議題的意見**

06/08/2018 08:22

From: [REDACTED] To: [tfls@devb.gov.hk](mailto:tfls@devb.gov.hk)

善用棕土，不應發展郊野公園邊陲地帶和填海

就 貴小組針對香港未來土地供應的公眾諮詢，本人謹此表達以下意見： 棕地和私人遊樂場地契約用地，必須被選為優先選項，這將有助釋放土地資源。 這將提升香港土地的使用效率。

當局不應研究在郊野公園邊陲地帶（包括兩個試點和其他邊陲地帶）興建房屋，也不應考慮在維港以外近岸和東大嶼填海，其他天然資源（例如農地）亦要謹慎看待，因為我們不能犧牲郊野公園的重要生態和生物。

因為我們要尊重大自然。 衷心希望土地供應小組接納意見，要求政府改善規劃，保護珍貴的自然環境。 敬祝安好！

LEE TING YU 謹啟

☐ Urgent ☐ Return receipt ☐ Sign ☐ Encrypt ☐ Mark Subject Restricted ☐ Expand personal&public groups



**Kit 對土地供應選項及相關議題的意見**

06/08/2018 08:02

From: [REDACTED] To: [tfls@devb.gov.hk](mailto:tfls@devb.gov.hk)

土地供應的選項不應包括郊野公園邊陲地帶和填海

就 貴小組針對香港未來土地供應的公眾諮詢，本人謹此表達以下意見：

政府應先用好棕地資源，及私人遊樂場地契約用地，因為粉嶺高爾夫球場和棕地等已經足以應付香港未來的房屋需求。

因為棕地欠缺規劃及管理，若能善用，相信可以應付急切的房屋需求，為香港提供土地資源。

當局不應研究在郊野公園邊陲地帶（包括兩個試點和其他邊陲地帶）興建房屋，也不應考慮在維港以外近岸和東大嶼填海，其他天然資源（例如農地）亦要謹慎看待，因為我們不能犧牲郊野公園的重要生態和生物。

這是因為自然環境對市民亦十分重要，而政府可選擇其他土地供應選項（棕地，私人遊樂場地契約用地等）。

本人希望土地供應專責小組虛心接受市民的意見，無須開發郊野公園邊陲地帶。

萬分感謝！

Kit 謹啟



☐ Urgent ☐ Return receipt ☐ Sign ☐ Encrypt ☐ Mark Subject Restricted ☐ Expand personal&public groups



**WAI WING KEUNG 對土地供應選項及相關議題的意見**

06/08/2018 07:52

From:



To:

tfls@devb.gov.hk

郊野公園邊陲地帶和填海都不應成為發展和土地供應的選項

就 貴小組針對香港未來土地供應的公眾諮詢，本人謹此表達以下意見：

政府必須優先使用棕地和私人遊樂場地契約用地，有研究已經指出，香港的棕地及粉嶺高爾夫球場等已經足以應付香港未來的房屋需求。

這將有助釋放土地資源。

當局不應研究在郊野公園邊陲地帶（包括兩個試點和其他邊陲地帶）興建房屋，也不應考慮在維港以外近岸和東大嶼填海，其他天然資源（例如農地）亦要謹慎看待，因為我們不能犧牲郊野公園的重要生態和生物。

因為我們不能犧牲郊野公園的重要生態和生物。 衷心希望土地供應小組接納意見，

要求政府改善規劃，保護珍貴的自然環境。 謝謝！

WAI WING KEUNG 謹啟

☐ Urgent ☐ Return receipt ☐ Sign ☐ Encrypt ☐ Mark Subject Restricted ☐ Expand personal&public groups



## Leung 對土地供應選項及相關議題的意見

06/08/2018 07:12

From:



To:

tfls@devb.gov.hk

先用棕地，糾正規劃問題

就 貴小組針對香港未來土地供應的公眾諮詢，本人謹此表達以下意見： 當局必須首先善用棕地，及私人遊樂場地契約用地，釋放現有的土地資源。 因為棕地有 723 公頃，更能有效為基層提供房屋需求。

政府不應發展郊野公園兩個試點作為中長期選項，不應研究郊野公園邊陲地帶其他地點，亦不應考慮在維港以外填海，因為填海將破壞海洋生態。

因為我們要尊重大自然。 請土供組回應香港人的訴求，優先發展粉嶺高球場，解決基層上樓問題。 順祝 國泰民安！

Leung 謹啟

☐ Urgent ☐ Return receipt ☐ Sign ☐ Encrypt ☐ Mark Subject Restricted ☐ Expand personal&public groups



## Sandy 對土地供應選項及相關議題的意見

06/08/2018 07:02

From:



To:

tfls@devb.gov.hk

改善規劃，用好棕地

就 貴小組針對香港未來土地供應的公眾諮詢，本人謹此表達以下意見：

政府必須優先使用棕地和私人遊樂場地契約用地，有研究已經指出，香港的棕地及粉嶺高爾夫球場等已經足以應付香港未來的房屋需求。

因為政府有責任全面規劃棕地，更有效運用珍貴的土地資源。

當局不應研究在郊野公園邊陲地帶（包括兩個試點和其他邊陲地帶）興建房屋，也不應考慮在維港以外近岸和東大嶼填海，其他天然資源（例如農地）亦要謹慎看待，因為我們不能犧牲郊野公園的重要生態和生物。

因為郊野公園是香港市民難得的叫氣地方。 本人希望土地供應小組向政府

反映本人意見，保護香港的自然環境。 感謝！

Sandy 謹啟

☐ Urgent ☐ Return receipt ☐ Sign ☐ Encrypt ☐ Mark Subject Restricted ☐ Expand personal&public groups



**Yip Yee Yin** 對土地供應選項及相關議題的意見

06/08/2018 06:50

From: [REDACTED] To: tfls@devb.gov.hk

土地供應的選項不應包括填海和郊野公園邊陲地帶

就 貴小組針對香港未來土地供應的公眾諮詢，本人謹此表達以下意見： 當局必須首先善用棕地，及私人遊樂場地契約用地，釋放現有的土地資源。 此舉有助改善新界的環境及令土地用得更有效率。

當局不應發展郊野公園邊陲地帶（不論是作為中長期選項的兩個試點，或作為概念性選項），亦不應在維港以外近岸填海及發展東大嶼都會，對於發展農地也須謹慎處理，因為這些選項都會為香港的生態環境和天然資源帶來不能逆轉的破壞。

因為填海將破壞海洋生態。 請黃遠輝先生為香港下一代著想，不

要開發郊野公園邊陲地帶。 順祝 生活愉快！

Yip Yee Yin 謹啟

☐ Urgent ☐ Return receipt ☐ Sign ☐ Encrypt ☐ Mark Subject Restricted ☐ Expand personal&public groups



**Rod Tang** 對土地供應選項及相關議題的意見

06/08/2018 06:06

From: [REDACTED] To: tfls@devb.gov.hk

土地供應的選項不應包括填海和郊野公園邊陲地帶

就 貴小組針對香港未來土地供應的公眾諮詢，本人謹此表達以下意見： 當局須優先利用棕地，還有私人遊樂場地契約用地，這將提升香港土地的使用效率。 因為發展棕地是大勢所趨，最能回應市民上樓的需求。

當局不應發展郊野公園邊陲地帶（不論是作為中長期選項的兩個試點，或作為概念性選項），亦不應在維港以外近岸填海及發展東大嶼都會，對於發展農地也須謹慎處理，因為這些選項都會為香港的生態環境和天然資源帶來不能逆轉的破壞。

因為填海將破壞海洋生態。 衷心希望土地供應小組接納意見，要求政府改善規劃，保護珍貴的自然環境。 順祝 生活愉快！

Rod Tang 謹啟

☐ Urgent ☐ Return receipt ☐ Sign ☐ Encrypt ☐ Mark Subject Restricted ☐ Expand personal&public groups



**Maggie Wong's suggestions on Land Supply - Country Parks should never be an option for development**

06/08/2018 05:22

From: [REDACTED] To: [tfls@devb.gov.hk](mailto:tfls@devb.gov.hk)

For the HKSAR Government's Task force on Land Supply

I feel very strongly that Hong Kong should not develop its country parks and am hereby submitting my feedback for the Task Force on Land Supply's public engagement as follows:

- The government should absolutely prioritise the development of brownfields. Studies have shown that there is more than sufficient land from brownfields to meet Hong Kong's housing needs;
- Country parks and their peripheries, as well as land reclamation should never be an option for development(whether short-term, mid-term, long-term or conceptual). Other areas of natural resources (such as farmland) should also be approached with extreme caution because these options will cause irreversible harm to Hong Kong's environment and natural resources;
- I earnestly request the SAR government to take a bold step forward and finally resolve Hong Kong's enduring and unjust land-planning problem.

I kindly request the Task Force on Land Supply to convey my views to the government departments responsible, so that Hong Kong can pursue a land development model that is sustainable, has integrity and will benefit everyone.

Sincerely yours,  
Maggie Wong

☐ Urgent ☐ Return receipt ☐ Sign ☐ Encrypt ☐ Mark Subject Restricted ☐ Expand personal&public groups



**Mark Burges Watson's suggestions on Land Supply - Country Parks should never be an option for development**

06/08/2018 04:16

From: [REDACTED] To: [tfls@devb.gov.hk](mailto:tfls@devb.gov.hk)

For the HKSAR Government's Task force on Land Supply

I feel very strongly that Hong Kong should not develop its country parks and am hereby submitting my feedback for the Task Force on Land Supply's public engagement as follows:

- The government should absolutely prioritise the development of brownfields. Studies have shown that there is more than sufficient land from brownfields to meet Hong Kong's housing needs;
- Country parks and their peripheries, as well as land reclamation should never be an option for development(whether short-term, mid-term, long-term or conceptual). Other areas of natural resources (such as farmland) should also be approached with extreme caution because these options will cause irreversible harm to Hong Kong's environment and natural resources;
- I earnestly request the SAR government to take a bold step forward and finally resolve Hong Kong's enduring and unjust land-planning problem.

I kindly request the Task Force on Land Supply to convey my views to the government departments responsible, so that Hong Kong can pursue a land development model that is sustainable, has integrity and will benefit everyone.

Sincerely yours,  
Mark Burges Watson

☐ Urgent ☐ Return receipt ☐ Sign ☐ Encrypt ☐ Mark Subject Restricted ☐ Expand personal&public groups



**Sherman 對土地供應選項及相關議題的意見**

06/08/2018 03:50

From:



To:

tfls@devb.gov.hk

請停止研究開發郊野公園邊陲地帶

就 貴小組針對香港未來土地供應的公眾諮詢，本人謹此表達以下意見： 當局須優先利用棕地，還有私人遊樂場地契約用地，這將提升香港土地的使用效率。 因為政府有責任全面規劃棕地，更有效運用珍貴的土地資源。

政府必須停止研究發展郊野公園邊陲地帶兩個試點及其他邊陲地帶，亦不應考慮兩個 涉及維港以外填海的中長期土地選項，農地發展亦須小心看待，因為郊野公園是香港市民難得的叫氣地方。

因為我們不能犧牲郊野公園的重要生態和生物。 本人期望土地供應專責小組能真的能保護我們的環境，也能讓市民安居樂業。 祝願 閣下生活愉快！

Sherman 謹啟



☐ Urgent ☐ Return receipt ☐ Sign ☐ Encrypt ☐ Mark Subject Restricted ☐ Expand personal&public groups



**Rita Lam** 對土地供應選項及相關議題的意見

06/08/2018 03:35

From: [REDACTED] To: tfls@devb.gov.hk

政府必須停止研究發展郊野公園邊陲地帶

就 貴小組針對香港未來土地供應的公眾諮詢，本人謹此表達以下意見：

政府必須優先使用棕地和私人遊樂場地契約用地，有研究已經指出，香港的棕地及粉嶺高爾夫球場等已經足以應付香港未來的房屋需求。

釋放現有的土地資源。

政府必須停止研究發展郊野公園邊陲地帶兩個試點及其他邊陲地帶，亦不應考慮兩個涉及維港以外填海的中長期土地選項，農地發展亦須小心看待，因為郊野公園是香港市民難得的叫氣地方。

因為這些選項都會為香港的生態環境和天然資源帶來不能逆轉的破壞。 本人希望土地供應專責小組虛心接受市民的意見，無須開發郊野公園邊陲地帶。 萬分感謝！

Rita Lam 謹啟

☐ Urgent ☐ Return receipt ☐ Sign ☐ Encrypt ☐ Mark Subject Restricted ☐ Expand personal&public groups



**Law 對土地供應選項及相關議題的意見**

06/08/2018 03:10

From: "██████" To: tfls@devb.gov.hk

愛護自然，不應發展郊野公園邊陲地帶

就 貴小組針對香港未來土地供應的公眾諮詢，本人謹此表達以下意見： 當局須優先利用棕地，還有私人遊樂場地契約用地，這將提升香港土地的使用效率。 釋放現有的土地資源。

當局不應研究在郊野公園邊陲地帶（包括兩個試點和其他邊陲地帶）興建房屋，也不 應考慮在維港以外近岸和東大嶼填海，其他天然資源（例如農地）亦要謹慎看待，因為我們不能犧牲郊野公園的重要生態和生物。

這是因為大自然也是市民優質生活的重要元素，必須保護。 本人希望土地供應專責小組虛心接受市民的意見，無須開發郊野公園邊陲地帶。 祝 安好！

Law 謹啟

☐ Urgent ☐ Return receipt ☐ Sign ☐ Encrypt ☐ Mark Subject Restricted ☐ Expand personal&public groups



葉瀚林對土地供應選項及相關議題的意見

06/08/2018 02:07

From: [REDACTED] To: tfls@devb.gov.hk

愛護自然，不應發展郊野公園邊陲地帶

就 貴小組針對香港未來土地供應的公眾諮詢，本人謹此表達以下意見：

政府應先用好棕地資源，及私人遊樂場地契約用地，因為粉嶺高爾夫球場和棕地等已經足以應付香港未來的房屋需求。

因為棕地可以快速解決公營房屋需求。

郊野公園邊陲地帶（包括兩個試點和其他邊陲地帶），及在維港以外近岸及東大嶼填海，不能被視為增加土地的選項，當局亦應小心處理農地等其他天然資源，因為我們要尊重大自然。

因為我們要尊重大自然。衷心希望土地供應小組接納意見，要求政府改善規劃，保護珍貴的自然環境。 順祝 國泰民安！

葉瀚林謹啟

☐ Urgent ☐ Return receipt ☐ Sign ☐ Encrypt ☐ Mark Subject Restricted ☐ Expand personal&public groups



**Wong Lok Hang 對土地供應選項及相關議題的意見**

06/08/2018 01:34

From: [REDACTED] To: [tfls@devb.gov.hk](mailto:tfls@devb.gov.hk)

不應發展郊野公園邊陲地帶，守護大自然

就 貴小組針對香港未來土地供應的公眾諮詢，本人謹此表達以下意見： 當局須優先利用棕地，還有私人遊樂場地契約用地，這將提升香港土地的使用效率。 因為政府有責任全面規劃棕地，更有效運用珍貴的土地資源。

當局不應研究在郊野公園邊陲地帶（包括兩個試點和其他邊陲地帶）興建房屋，也不 應考慮在維港以外近岸和東大嶼填海，其他天然資源（例如農地）亦要謹慎看待，因為我們不能犧牲郊野公園的重要生態和生物。

因為其他選項已經足夠。 本人期望土地供應專責小組能真的能保護我們的環境，也能讓市民安居樂業。 順祝 台安！

Wong Lok Hang 謹啟

☐ Urgent ☐ Return receipt ☐ Sign ☐ Encrypt ☐ Mark Subject Restricted ☐ Expand personal&public groups



林紹鋒對土地供應選項及相關議題的意見

06/08/2018 00:39

From: [REDACTED] To: tfls@devb.gov.hk

郊野公園邊陲地帶和填海都不應成為發展和土地供應的選項

就 貴小組針對香港未來土地供應的公眾諮詢，本人謹此表達以下意見： 棕地和私人遊樂場地契約用地，必須被選為優先選項，這將有助釋放土地資源。 因為棕地可以快速解決公營房屋需求。

郊野公園邊陲地帶（包括兩個試點和其他邊陲地帶），及在維港以外近岸及東大嶼填海，不能被視為增加土地的選項，當局亦應小心處理農地等其他天然資源，因為我們要尊重大自然。

這是因為大自然也是市民優質生活的重要元素，必須保護。

本人期望土地供應專責小組能將本人意見進一步反映予政府相關部門，讓香港能真正落實可持續和以人與生態為本的發展規劃。

感謝！

林紹鋒謹啟



27921

THE HONGKONG AND SHANGHAI HOTELS, LIMITED  
香港上海大酒店有限公司

**Clement K. M. Kwok**  
Managing Director & Chief Executive Officer

3 August 2018

The Secretariat  
Task Force on Land Supply  
17/F, West Wing, Central Government Offices  
2 Tim Mei Avenue  
Tamar  
Hong Kong

Dear Sirs

I am writing to express my strong view regarding the consultation being undertaken by the Task Force on Land Supply.

In short, I am strongly against any partial or full reclamation of the Hong Kong Golf Club golf courses at Fanling for the purpose of housing redevelopment.

My reasons are stated below :-

1. Hong Kong has achieved its current international stature and economic success by having developed into a city with a unique history, character and facilities that are attractive to short-term visitors, long-term residents, expatriates and multinational corporations looking to do business here. Hong Kong would not be such an attractive place with this allure if it did not have historic facilities with a world class reputation such as the Hong Kong Golf Club. The Hong Kong Golf Club is part of what has made Hong Kong "Asia's World City". Hong Kong would not have become a "world city" and achieved its economic success by building housing alone.
2. Hong Kong relies heavily on the financial services industry and other key people industries such as trade, technology and insurance, which are highly dependent on attracting top quality international and mainland Chinese talent to work and live here. All of the other top cities in the world, such as London, New York, Los Angeles, Tokyo, Shanghai and Singapore, have top class golfing facilities of international repute. The Hong Kong Golf Club provides a facility which helps to maintain the attractiveness of Hong Kong as a place that will attract and retain top executive talent, business people and local and overseas investors to be in Hong Kong.

P.1



3. Golf has grown to be one of the most important and high-profile sports in the world, as evidenced by the attendance figures and prize money at leading international golf events. The Hong Kong Open played at Fanling is unique (along with the US Masters at Augusta) in its history of being a world-renowned tournament having been played in the same venue for over 50 years. There is no other international sporting event of such international stature which is held in Hong Kong. Hong Kong does not have any tennis, soccer or other sporting event of such stature, other than the Rugby Sevens which has a much shorter history and is arguably more of a "fun" event.
4. The Hong Kong Golf Club has supported the development of Hong Kong's youth golfing development programme, the most notable success of which is Tiffany Chan who has qualified to play on the top-level LPGA Tour. But she is not the only one – there are a number of other rising top golfers - and such development would not be possible without the facilities of the Hong Kong Golf Club. In addition, the Hong Kong Golf Club provides access to large numbers of the members of the public who welcome the opportunity to enjoy this sport.
5. The existence and availability of this amount of green space, with its strong infrastructure and supporting facilities such as road access, clubhouse and car parking, is of tremendous value to Hong Kong, none more so than demonstrated by the staging of the 2008 Beijing Olympic Equestrian events on the Fanling golf courses. There are more than 30,000 trees in the Fanling golf courses, including some 160 old and valuable trees and protected species, as well as grade 1 and grade 2 historical buildings with significant heritage value. Other uses of the Fanling land include the ultra-marathon, tree walks and multi-sport events. In addition, the Hong Kong Golf Club is an important supporter and contributor to its surrounding community through its outreach and charitable events, including raising funds for local charities and school events.
6. As has been pointed out in the consultation itself, Hong Kong is only 24% built-up, with many areas such as brownfield sites which are capable of development, even before considering additional reclamation. It does not make sense to choose development of well developed, beautiful green spaces with top class infrastructure facilities already in place over undeveloped and unattractive brown field and other sites.

In closing, I very much hope that the Task Force and the SAR Government will take a wider view of the key ingredients which have led to Hong Kong's overall success, which is highly dependent on its commercial and economic success and being a unique and attractive place for locals, expatriates, visitors and investors alike, and not make a decision for the sake of short-term expediency.

Yours faithfully,



Clement Kwok



尊敬的土地供應專責小組主席黃遠輝先生及各委員台鑒：

## 回應土地供應公眾參與活動立場書

### 「增闢土地 完善幼教」- 基層家庭及兒童要求開發土地及增加幼童學習空間

#### 1. 貧窮幼童關注土地供應 以完善幼稚園教育

香港社區組織協會與兒童權利關注會貧窮兒童及家庭關注 貴小組就增加本港土地供應進行的公眾諮詢。我們認為本港可發展土地不足，不僅影響市民住屋、公共醫療服務、商業經濟發展，更影響本港幼童接受幼稚園教育的質素。要求 貴小組及政府儘快增加土地供應，在討論土地供應選項時，一併考慮如何增加幼稚園教育的土地，完善對接受幼稚園教育的學童及家長在硬件上的支援。

是次為期五個月的土地供應公眾參與活動， 貴小組提出共十八項短中期、中長期及概念性增加土地的選項予公眾討論，本會認為非常重要。根據當局的《香港 2030+》研究，香港現時至 2046 年的整體土地需求多達 4,800 公頃，除了現時已落實選址的 3,600 公頃土地，目前仍有 1,200 公頃土地供應短缺；根據團結香港基金的估算，有關土地需要已屬低估，實際土地需求應高達 9,000 公頃，反映本港土地供應迫在眉睫，亟待社會正視。

事實上，若根據政府估算，在 1,200 公頃供應短缺的土地中，當中最大部份屬基建及設施用地(720 公頃)、其次為經濟用地(256 公頃)及住宅用地(230 公頃)；推行幼稚園教育之用地主要屬政府、機構或社區設施的土地(GIC land)，可見相關土地供應極為短缺，當局有必要增加幼稚園教育相關土地，改善下一代教育條件。

#### 2. 本港貧窮幼童現況及幼童貧窮率

香港是先進富裕城市，但貧富懸殊嚴重程度名列世界前茅，過去數年，通脹高企，工資追不上通脹，愈來愈多家庭陷入貧窮中，兒童最受影響。統計資料顯示(2017 年)，現時全港有 1,023,600 名 18 歲以下的兒童，當中 230,400 名兒童生活在貧窮線下，兒童貧窮率高達 22.5%；在幼童方面，全港共有 242,200 名就讀幼稚園的 3 至 6 歲的幼童，當中約有 48,600 人屬貧窮幼童，幼稚園學生的貧窮率為 20.1%。換言之，約本港每五名幼稚園學生之中，便有一名生活在貧窮線下。

#### 3. 貧窮幼童家貧多住劏房及家長需工作，急需全日制幼稚園

貧窮家庭的幼童父母很多時需要工作以維持家庭支出，而且不少是租住劏房，根本沒有空間給幼小孩子正常生活及成長，很需要全日制的幼稚園學額，一方面，可以讓家長外出工作，另一方面，減少幼童面對不人道的劏房的時間及增加其學習機會。根據兩會於 2018 年 7 月的調查發現<sup>1</sup>，近五成半(53.7%)受訪家庭表示曾在尋找全日制幼稚園期間申請不到全日制學額，反映全日制學額需求殷切，學額規劃未能配合人力資源政策及社會發展需要。受訪基層家庭表示子女需要全日制幼稚園教育方面，最主要原因是(78.2%)認為全日制幼稚園可增加子女在校內學習機會、其次是讓子女有更多機會過群體生活(68.5%)、助家長外出工作(58.9%)、培養子女獨立性格(48.4%)、學校活動空間比較大(46.0%)。由此可見，全日制學額的重要性，然而，不少學校因校舍空間活動及資助金額所限，若由半日制改為全日制，將直接減少收生人數及資助

<sup>1</sup> 香港社區組織協會 兒童權利關注會(2018 年 7 月)貧窮家庭對推行免費優質幼稚園教育及收費的意見問卷調查報告  
[http://www.soco.org.hk/publication/private\\_housing/suvery%20on%20kindergarten\\_2018\\_7\\_15.pdf](http://www.soco.org.hk/publication/private_housing/suvery%20on%20kindergarten_2018_7_15.pdf)



額，因此未能提供全日制學額；反映增加土地供應對增加全日制學額有著直接關係。

#### 4. 政府忽視貧困家庭幼童需要，全日制幼稚園學額遲遲未達標

特區政府於 2017/18 學年起推行免費幼稚園教育；現任行政長官林鄭月娥甫一上任，亦宣佈新增 50 億元教育經常性開支，惟對於幼稚園方面，當局只承諾會檢討幼稚園教師的薪酬安排，著眼點在於改善幼稚園教師的待遇，未有從幼童角度，乃至扶助貧窮幼童的角度進一步完善免費幼稚園教育（例如：增加全日制學額、調高校舍面積等）。投資教育是最有效的一項投資，當局應增撥土地及人力資源，完善幼稚園教育。

根據《香港規劃標準與準則》，現行幼稚園設施的規劃標準為：每 1,000 名三至六歲以下幼童應設 730 個半日制學額和 250 個全日制學額。<sup>2</sup> 免費幼稚園教育委員會在 2015 年發表報告，指出全日制課程不一定比半日制課程更有利於兒童發展，因而未有主動將全日制納入未來幼稚園教育發展主要方向。委員會認為從規劃角度而言，現行就幼稚園學額的規劃標準應予以檢討，建議規劃標準應循序漸進地改善至每 1,000 名三至六歲幼兒應設 500 個半日制學額（現時為 730 個）和 500 個全日制學額（現時為 250 個），可見當局應從人口增長及政策規劃各區學額。

根據教育局提供的數據<sup>3</sup>，2017/18 學年全港共有 748 所幼稚園參加數目，當中半日制學額為 109,082 個、全日制/長全日制學額為 48,896 個，若以百分比計算，比例約為 7 比 3（即 69.0% 比 31.0%）。另外，在前資助幼兒中心方面，2017/18 學年共有 246 所參加免費幼稚園計劃的前資助幼兒中心，當中提供學額為 24,157 個（大部份開放時間較長）。縱使假設所有前資助幼兒中心均為全日制，連同沒有參加免費幼稚園計劃的幼稚園，現時全港半日制與全日制/長全日制學額的比例仍僅為 67:33（160,052 個半日制學額:78,261 個全日制學額），與當局 50:50 的目標相距甚遠。

#### 5. 現行幼稚園空間不足 幼童活動空間不足，亦難發展全日制

政府強調投資未來，增加經常教育開支，推行免費幼稚園教育。自推行免費幼稚園教育後，絕大部份就讀半日制課程的幼童免交學費，但幼稚園校舍普遍狹小，學習和活動地方不足。根據以往《學前機構辦學手冊》，每名幼稚園學生活動空間最少為 1.8 平方米（新加坡為 3 平方米）。2017 年當局修訂幼稚園校舍空間分配標準，建議增加每名學生室內可佔面積兩成（即約 2.16 平方米）。新標準略有進步，惟仍低於社會發展水平；究其原因，是由於絕大部份現有幼稚園校舍空間不足，縱使當局進一步提高幼稚園校舍空間標準，大部份參與免費幼稚園教育計劃的學校亦難以符合有關規定。

這導致現實上幼稚園學童缺乏充份學習及活動空間，個別幼稚園甚至需要動用校舍大堂或走廊進行活動；再者，不少幼稚園更缺乏室外活動空間，雖然室外學習活動對幼童健康及成長有正面裨益，室內空間已未達標，已遑論訂立幼稚園學童最低室外活動面積標準。

#### 6. 部份幼稚園坐落私人物業 幼童家長被迫負擔租金

再者，不少幼稚園校舍均坐落於私人物業中，飽受加租之苦。按照免費幼稚園教育的政策，教育局對位處於私人物業的幼稚園，只會提供市值一半或不多於總資助額一成半的租助（金額以較低為準）。雖然教育局的理由是防止業主隨時加租，令政府變相成為「提款機」，要確保公帑用得兼所；惟由於私人物業業主可按市場調整租金，在租金瘋狂上升的情況下，幼稚園辦學團體只好被迫承擔高即租金，惟「羊毛出在羊身上」，校方最終或需要減省其他教育開支應付租金成本，甚或增加各項收

<sup>2</sup> 兒童優先 – 給他們一個好的開始 免費幼稚園教育委員會 報告書（2015 年 5 月）第 6.1.2 段（第 35 頁）

<sup>3</sup> 教育局 給 香港社區組織協會查詢提問的書面回覆（2018 年 5 月 30 日）

費，轉嫁租金至幼童家長身上。此乃有違免費優質幼稚園教育政策的原意，未能確保每名入讀參與免費幼稚園教育的學童，免費接受幼稚園教育。事實上，若當局日後在開發土地或進行土地規劃時，應預留足夠的政府、機構或社區設施的土地營運幼稚園教育；此舉有助減少幼稚園的租金成本，亦能提供更大面積的校舍空間予幼稚園學童學習及活動。

#### 7. 改善建議

為此，基層兒童及家長要求土地供應專責小組及各政府部門跟進以下建議：

- 7.1 增加幼稚園教育土地供應，提升未來幼稚園面積及學生人均面積標準
- 7.2 儘快採納任何有利增加幼稚園教育土地供應的長中短期措施，提升免費幼稚園教育硬件配套和支援。
- 7.3 改革幼稚園學額規劃標準，推行以「全日制」為主的免費幼稚園教育
- 7.4 應為身處劏房、板間房、天台屋等不適切居所家庭提供活動空間及社區支援服務(例如：幼童及家長社區支援站)，以完善基層幼童的學習活動機會。開發更多土地，增建公屋，加快安置居民。
- 7.5 兒童事務委員會應主動檢視免費幼稚園教育，保障弱勢家庭兒童平等發展機會

以上意見懇請 貴小組跟進及敦促政府實行。如蒙查詢，請聯絡：施麗珊/王智源。  
。謹此奉懇，佇候明示。

香港社區組織協會  
兒童權利關注會 幼稚園教育政策關注組  
謹上

2018 年 8 月 7 日



Ref No:

土地供應專責小組  
公眾參與階段所收集的電話來電意見紀錄

1. 意見接收時間：2018 年 8 月 7 日 上午 10 時 15 分 (來電)
2. 姓名： 梁先生 (代表團體(如適用)： )
3. 聯絡方式(選填)  
電話：  
電郵：  
其他：
4. 意見：
  - a. 贊成填海及發展大嶼山。
  - b. 建公屋時，選址要合適，不可以把私樓的海景遮擋，因為買私樓的人是很辛苦賺錢去供樓。覺得不公平。
  - c. 屯門、錦上路及洪水橋一帶交通很擠塞。建議建路通往九龍半島及香港島或是把港鐵車卡加長，以舒緩交通。
  - d. 希望政府發展起樓同時也顧及交通。

Ref No:

土地供應專責小組  
公眾參與階段所收集的電話來電意見紀錄

1. 意見接收時間：2018 年 8 月 7 日 上/下午 12 時 54 分 (來電)
2. 姓名： / 先生/小姐 (代表團體(如適用)： )
3. 聯絡方式(選填)  
電話：  
電郵：  
其他：
4. 意見：
  1. 網上問卷驗證 (“不是自動程式”) 步驟太多，太難通過驗證。如果是老人家，難以做這問卷。  
一旦返回上一頁，問卷整個過程要重新來過 (包括驗證)，太不便、費時，令人懷疑土地供應專責小組並非真心想做諮詢，或者程式設計得有問題。
  2. 取消丁權
  3. 建造多點公屋

土地供應專責小組  
公眾參與階段所收集的電話來電意見紀錄

1. 意見接收時間：2018 年 8 月 7 日 上午 17 時 30 分 (來電)
2. 姓名： 梁先生 (代表團體(如適用)： )
3. 聯絡方式(選填)  
電話：  
電郵：  
其他：
4. 意見：
  - a. 在西九高鐵上蓋起樓
  - b. 填海可能出現以下問題：
    - 需時長
    - 收窄了航道
    - 海水倒灌
    - 氣候改變

2018-08-02 14:08:11 Call - Inbound

[Detail]

1. 建議收回全港高爾夫球場，以增加土地供應量，並興建公屋。
2. 建議填海，造一個人工島，舉例如發展西貢灣西洲(Kau Sai Chau(同音)，表示為理想的遷址，指只有少數持份者作反對，惟政府不用理會)，並沿著灣西洲(同音)填海，增加土地面積，並規劃此島嶼發展成旅遊景點(如印尼巴厘島)，將香港的美食及娛樂等集中在此島上及將原先已拆卸的高爾夫球場，連場內的植物一同移遷在此島上(表示亦可保留原本高爾夫球會會員的會籍)，供市民娛樂。
3. 表示如對上述意見有不明白的地方或欲知詳細資料，可致電予他查詢，並認為上述意見是最好的，表示既可增加公屋供應量，又可保留高爾夫球場，及發展成旅遊景點，促請政府採納其意見，並要求作出回覆。

來電者要求以不具名方式公開  
**The caller requested anonymity**

Case Creation Date : 2018-08-05 15:23:44

來電人建議政府就填海造成方面要當機立斷。來電人表示香港目前最大的問題是住屋問題，在覓地建屋問題上，來電人建議政府需要當機立斷，決斷地實行方針，勇於解決土地問題，不需理會其他聲音。另外，來電人建議填海造地時可以加入更多私營機構參與，參與填海部份和建屋建設部份亦可，增加就業人數，亦可平均分配公管和私營房屋比例。來電人希望政府接納意見，要求部門回覆。

VI. CONTACT INFORMATION:

-----  
Last Name : Mr. 吳  
First Name : 龍發



☐ Urgent ☐ Return receipt ☐ Sign ☐ Encrypt ☐ Mark Subject Restricted ☐ Expand personal&public groups



## Land Supply for Hong Kong

to: tfls@devb.gov.hk

07/08/2018 18:16

This is just my humble opinion.

1. The situation HK is in now on public housing issues reflects the failure or inaction of successive chief executives since 1997 and perhaps beyond.
2. Sadly, the most serious inaction is to tackle or change the way in which "indigenous" New Territory residents are allowed to build a small house for their use. Many of whom were/are no longer in Hong Kong when this happened and when built, their houses were readily sold for a profit. Current and past CEs do not have the guts to stand up to the Heung Yee Kuk and to do what is right for the general public. If such ridiculous policy was contained from twenty or more years ago and lands available be used for public housing will go some way towards solving this pressing public housing issue.
3. Yes, to reclamation and to some other options identified, but the land supply for public housing be tackled progressively over the years rather than not doing anything at all. Start some of the reclamations NOW, at the most appropriate locations by pushing this through immediately rather than studies, discussions and debate.
4. With the above said, it is definitely NOT a good idea to target existing public clubs like the Fanling golf course to provide land for public housing. Hong Kong is lucky to own such renown sporting facility of prominence which should be preserved and allowed to be enjoyed by the HK public for as long as time allows. ***This targeted suggestion only reflects the desperate cry of the HK people.***
5. When all is said and done to the best of our abilities, what do one do when faced with an unaffordable situation? They move on. Luckily, we have the vast China hinterland and Taiwan nearby for many to consider. Further inaction by individuals in exploring these options will only reduce their choices. Let them cry/suffer for a while. Monaco is a perfect example. Almost all of the people who work in Monaco lives across in France.

Jason Leo

24 July 2018

Mr Stanley WONG Yuen-fai, S.B.S., J.P.  
Chairman of Task Force on Land Supply  
17/F, West Wing,  
Central Government Offices,  
2 Tim Mei Avenue,  
Tamar,  
Hong Kong

Dear Mr. WONG,

**Meeting on 5 July 2018 between  
Non-official Members of Advisory Committee on Water Supplies and  
Task Force on Land Supply**

On behalf of the non-official members<sup>1</sup> of the Advisory Committee on Water Supplies (ACWS), I would like to express our gratitude to the Task Force on Land Supply for providing us with an overview of the various land supply options at the captioned meeting on 5 July 2018.

Indeed, we have had some fruitful discussions and thorough exchange of views between our non-official members and you/ Dr Greg Wong and I trust that the Task Force on Land Supply has heard and collected the views of our non-official members on the various land supply options at the meeting. In particular, I wish to emphasize that our non-official members were much concerned about the option of “Reclaiming Part of Plover Cove Reservoir for New Town Development” as the Plover Cove Reservoir (PCR) is Hong Kong’s second largest reservoir with a storage capacity of 230 million cubic metres representing 40% of our total reservoir storage capacity. Given its prominent role to our water security, our non-official members expressed a unanimous view that reclaiming the PCR, no matter partly or wholly, was unacceptable on the following consideration –

- (a) fresh water is a basic need for living and a precious resource on earth, which in no way should be compromised by development needs;
- (b) reclaiming a part of the PCR for new town development would inevitably cause adverse water quality and ecological impacts on the remaining portion of the PCR and its neighbouring water gathering ground during the construction and operation phases, putting the quality of collectible water at risk. Such adverse impacts are irreversible; and

---

<sup>1</sup> The non-official members of ACWS comprise members from the public including academics, district councilors, green advocates, professionals and trades.

- (c) water security would be highly compromised following this significant reduction in the total storage capacity; while the use of desalination plants as a compensation proposal to make up for the loss of yield and water security would give rise to another ecological and environmental concerns due to high energy consumption, high carbon footprint and discharge of brine back into the sea during their operation.

In view of the foregoing, we would like to take this letter to express our strong objection to the option on “Reclaiming Part of Plover Cove Reservoir for New Town Development”. Thank you once again for sharing with us the land supply proposals which aim to shape a better Hong Kong in future.

Yours sincerely,



Dr. CHAN Hon-fai, BBS  
Chairman of Advisory Committee  
on Water Supplies

☐ Urgent ☐ Return receipt ☐ Sign ☐ Encrypt ☐ Mark Subject Restricted ☐ Expand personal&public groups

**Land Supply Options - Private recreational Leases**

to: tfls@devb.gov.hk

07/08/2018 18:36

Dear Mr. Stanley Wong and your task force members:

I share your concerns and vision on resolving the pressing problem of land supply and the general welfare of Hong Kong people in relation to their housing/accommodation problems.

I read with interest the option of land supply regarding private recreation leases.

May I know if the club houses and land of recreational facilities of Hong Kong Jockey Club are included in this option category ?

From your description of those recreational leases, the recreational clubs at least are mostly run for a definite purpose for sporting development or other worthy causes .

What about the Hong Kong Jockey Club's club houses and recreational grounds and facilities ? They are not small in size compared with the other recreational clubs , especially the one it has in Fanling . I am not aware of any purposes other than private pleasure and enjoyment of its members.

And then , the membership is much more restrictive than most other clubs' membership in that the same is not open to purchase .

Why is the privilege above all privileges.

I hope the non-inclusion is not for the reason that you and your esteemed members may yourselves be the members of the Hong Kong Jockey Club.

Would you please, if it is not done, include the lands under lease to the Hong Kong Jockey Club as an option.

Yours faithfully,  
Francis Li

Sent from [Mail](#) for Windows 10

☐ Urgent ☐ Return receipt ☐ Sign ☐ Encrypt ☐ Mark Subject Restricted ☐ Expand personal&public groups



主旨:住屋和高爾夫球，那樣重要？

to: tfls@devb.gov.hk

07/08/2018 23:14

运动很多种类，为何硬要在香港这块弹丸之地，發展高爾夫球这种需要大幅土地的运动呢？香港自開埠百多年來，除了近年話唔夠土地起樓之前，就從沒有聽过話要发展高爾夫球！？其他如擲鐵餅、推圓球、標鎗等等需要大幅土地的运动又是不是要发展呢？？？

講到底，就是那些权貴人士(一小撮有权有势富豪)独霸該地，美其名話發展高爾夫球运动，实則是；我們为何要双手奉塊地出來，建屋给普羅大众？

至於在該处工作的人士，害怕球会沒了，他／她们便失業。

以上种种利益衝突，便造成現今社会的矛盾和分化了。

作为特区政府，理应知道[住屋是基本人權]，那么住屋和高爾夫球那樣重要呀??

特区政府常自称香港为[國際都会]，如果連最基本的居住人權都沒有，那麼香港只是披著金鏤玉衣的第三世界吧了，自欺欺人。

[傳送自 Yahoo奇摩電子信箱 Android 版](#)

☐ Urgent ☐ Return receipt ☐ Sign ☐ Encrypt ☐ Mark Subject Restricted ☐ Expand personal&public groups



陳律希對土地供應選項及相關議題的意見

to: tfls@devb.gov.hk

07/08/2018 23:46

愛護自然，不應發展郊野公園邊陲地帶

就 貴小組針對香港未來土地供應的公眾諮詢，本人謹此表達以下意見：

政府應先用好棕地資源，及私人遊樂場地契約用地，因為粉嶺高爾夫球場和棕地等已經足以應付香港未來的房屋需求。

這將提升香港土地的使用效率。

政府必須停止研究發展郊野公園邊陲地帶兩個試點及其他邊陲地帶，亦不應考慮兩個 涉及維港以外填海的中長期土地選項，農地發展亦須小心看待，因為郊野公園是香港市民難得的叫氣地方。

因為我們要尊重大自然。 請土供組如實向特首林鄭月娥反映市民訴求，規劃棕地，

保護郊野邊陲地帶。 謝謝！

陳律希謹啟

☐ Urgent ☐ Return receipt ☐ Sign ☐ Encrypt ☐ Mark Subject Restricted ☐ Expand personal&public groups



**Carmen Wong** 對土地供應選項及相關議題的意見

to: tfls@devb.gov.hk

07/08/2018 23:46

請停止研究開發郊野公園邊陲地帶

就 貴小組針對香港未來土地供應的公眾諮詢，本人謹此表達以下意見： 當局須優先利用棕地，還有私人遊樂場地契約用地，這將提升香港土地的使用效率。 因為政府應糾正棕地零亂擴散的現象，好好規劃。

政府必須停止研究發展郊野公園邊陲地帶兩個試點及其他邊陲地帶，亦不應考慮兩個 涉及維港以外填海的中長期土地選項，農地發展亦須小心看待，因為郊野公園是香港 市民難得的叫氣地方。

這是因為自然環境對市民亦十分重要，而政府可選擇其他土地供應選項（棕地，私人遊樂場地契約用地等）。

請黃遠輝先生為香港下一代著想，不要開發郊野公園邊陲地帶。

順祝 台安！

Carmen Wong 謹啟

☐ Urgent ☐ Return receipt ☐ Sign ☐ Encrypt ☐ Mark Subject Restricted ☐ Expand personal&public groups



謝伊蔓對土地供應選項及相關議題的意見

to: tfls@devb.gov.hk

07/08/2018 23:40

請停止研究開發郊野公園邊陲地帶

就 貴小組針對香港未來土地供應的公眾諮詢，本人謹此表達以下意見： 當局須優先利用棕地，還有私人遊樂場地契約用地，這將提升香港土地的使用效率。 釋放現有的土地資源。

當局不應研究在郊野公園邊陲地帶（包括兩個試點和其他邊陲地帶）興建房屋，也不 應考慮在維港以外近岸和東大嶼填海，其他天然資源（例如農地）亦要謹慎看待，因 為我們不能犧牲郊野公園的重要生態和生物。

因為其他選項已經足夠。 本人希望土地供應專責小組虛心接受市民的意見，無須開發郊野公園邊陲地帶。 萬分感謝！

謝伊蔓謹啟



☐ Urgent ☐ Return receipt ☐ Sign ☐ Encrypt ☐ Mark Subject Restricted ☐ Expand personal&public groups



**Mie Gunji's suggestions on Land Supply - Country Parks should never be an option for development**

██████ to: tfls@devb.gov.hk

07/08/2018 23:39

For the HKSAR Government's Task force on Land Supply

I feel very strongly that Hong Kong should not develop its country parks and am hereby submitting my feedback for the Task Force on Land Supply's public engagement as follows:

- The government should absolutely prioritise the development of brownfields. Studies have shown that there is more than sufficient land from brownfields to meet Hong Kong's housing needs;
- Country parks and their peripheries, as well as land reclamation should never be an option for development(whether short-term, mid-term, long-term or conceptual). Other areas of natural resources (such as farmland) should also be approached with extreme caution because these options will cause irreversible harm to Hong Kong's environment and natural resources;
- I earnestly request the SAR government to take a bold step forward and finally resolve Hong Kong's enduring and unjust land-planning problem.

I kindly request the Task Force on Land Supply to convey my views to the government departments responsible, so that Hong Kong can pursue a land development model that is sustainable, has integrity and will benefit everyone.

Sincerely yours,  
Mie Gunji

☐ Urgent ☒ Return receipt ☐ Sign ☐ Encrypt ☐ Mark Subject Restricted ☐ Expand personal&public groups



**Chan Yan Kit 對土地供應選項及相關議題的意見**

to: tfls@devb.gov.hk

07/08/2018 23:38

郊野公園邊陲地帶和填海都不應成為發展和土地供應的選項

就 貴小組針對香港未來土地供應的公眾諮詢，本人謹此表達以下意見：

政府應先用好棕地資源，及私人遊樂場地契約用地，因為粉嶺高爾夫球場和棕地等已經足以應付香港未來的房屋需求。

這將有助釋放土地資源。

政府必須停止研究發展郊野公園邊陲地帶兩個試點及其他邊陲地帶，亦不應考慮兩個 涉及維港以外填海的中長期土地選項，農地發展亦須小心看待，因為郊野公園是香港市民難得的叫氣地方。

因為我們要尊重大自然。 請土地供應小組尊重民意，為

香港市民保護自然環境。 謝謝！

Chan Yan Kit 謹啟

☐ Urgent ☒ Return receipt ☐ Sign ☐ Encrypt ☐ Mark Subject Restricted ☐ Expand personal&public groups



**Samson Chang** 對土地供應選項及相關議題的意見

to: tfls@devb.gov.hk

07/08/2018 23:32

土地供應的選項不應破壞自然和郊野，包括填海和郊野公園邊陲地帶

就 貴小組針對香港未來土地供應的公眾諮詢，本人謹此表達以下意見： 當局須優先利用棕地，還有私人遊樂場地契約用地，這將提升香港土地的使用效率。 因為棕地有 723 公頃，更能有效為基層提供房屋需求。

當局不應研究在郊野公園邊陲地帶（包括兩個試點和其他邊陲地帶）興建房屋，也不應考慮在維港以外近岸和東大嶼填海，其他天然資源（例如農地）亦要謹慎看待，因為我們不能犧牲郊野公園的重要生態和生物。

因為郊野公園就是郊野公園，沒有所謂邊陲地帶。 衷心希望土地供應小組接納意見，要求政府改善規劃，保護珍貴的自然環境。 萬分感謝！

Samson Chang 謹啟

☐ Urgent ☐ Return receipt ☐ Sign ☐ Encrypt ☐ Mark Subject Restricted ☐ Expand personal&public groups



**Thuha Tran's suggestions on Land Supply - Country Parks should never be an option for development**

██████ to: tfls@devb.gov.hk

07/08/2018 22:42

For the HKSAR Government's Task force on Land Supply

I feel very strongly that Hong Kong should not develop its country parks and am hereby submitting my feedback for the Task Force on Land Supply's public engagement as follows:

- The government should absolutely prioritise the development of brownfields. Studies have shown that there is more than sufficient land from brownfields to meet Hong Kong's housing needs;
- Country parks and their peripheries, as well as land reclamation should never be an option for development(whether short-term, mid-term, long-term or conceptual). Other areas of natural resources (such as farmland) should also be approached with extreme caution because these options will cause irreversible harm to Hong Kong's environment and natural resources;
- I earnestly request the SAR government to take a bold step forward and finally resolve Hong Kong's enduring and unjust land-planning problem.

I kindly request the Task Force on Land Supply to convey my views to the government departments responsible, so that Hong Kong can pursue a land development model that is sustainable, has integrity and will benefit everyone.

Sincerely yours,  
Thuha Tran

☐ Urgent ☐ Return receipt ☐ Sign ☐ Encrypt ☐ Mark Subject Restricted ☐ Expand personal&public groups



**Crisanta Romero's suggestions on Land Supply - Country Parks should never be an option for development**

██████ to: tfls@devb.gov.hk

07/08/2018 22:40

For the HKSAR Government's Task force on Land Supply

I feel very strongly that Hong Kong should not develop its country parks and am hereby submitting my feedback for the Task Force on Land Supply's public engagement as follows:

- The government should absolutely prioritise the development of brownfields. Studies have shown that there is more than sufficient land from brownfields to meet Hong Kong's housing needs;
- Country parks and their peripheries, as well as land reclamation should never be an option for development (whether short-term, mid-term, long-term or conceptual). Other areas of natural resources (such as farmland) should also be approached with extreme caution because these options will cause irreversible harm to Hong Kong's environment and natural resources;
- I earnestly request the SAR government to take a bold step forward and finally resolve Hong Kong's enduring and unjust land-planning problem.

I kindly request the Task Force on Land Supply to convey my views to the government departments responsible, so that Hong Kong can pursue a land development model that is sustainable, has integrity and will benefit everyone.

Sincerely yours,  
Crisanta Romero

☐ Urgent ☐ Return receipt ☐ Sign ☐ Encrypt ☐ Mark Subject Restricted ☐ Expand personal&public groups



**Yu 對土地供應選項及相關議題的意見**

to: tfls@devb.gov.hk

07/08/2018 22:36

先用棕地，糾正規劃問題

就 貴小組針對香港未來土地供應的公眾諮詢，本人謹此表達以下意見：

政府必須優先使用棕地和私人遊樂場地契約用地，有研究已經指出，香港的棕地及粉嶺高爾夫球場等已經足以應付香港未來的房屋需求。

因為政府有責任全面規劃棕地，更有效運用珍貴的土地資源。

當局不應發展郊野公園邊陲地帶（不論是作為中長期選項的兩個試點，或作為概念性選項），亦不應在維港以外近岸填海及發展東大嶼都會，對於發展農地也須謹慎處理，因為這些選項都會為香港的生態環境和天然資源帶來不能逆轉的破壞。

因為其他選項已經足夠。 請黃遠輝先生為香港下一代著想，不要

開發郊野公園邊陲地帶。 敬祝安好！

Yu 謹啟

☐ Urgent ☐ Return receipt ☐ Sign ☐ Encrypt ☐ Mark Subject Restricted ☐ Expand personal&public groups



**Wesley Cheung** 對土地供應選項及相關議題的意見

to: tfls@devb.gov.hk

07/08/2018 22:32

土地供應的選項不應包括填海和郊野公園邊陲地帶

就 貴小組針對香港未來土地供應的公眾諮詢，本人謹此表達以下意見： 當局須優先利用棕地，還有私人遊樂場地契約用地，這將提升香港土地的使用效率。 因為政府有責任全面規劃棕地，更有效運用珍貴的土地資源。

郊野公園邊陲地帶（包括兩個試點和其他邊陲地帶），及在維港以外近岸及東大嶼填海，不能被視為增加土地的選項，當局亦應小心處理農地等其他天然資源，因為我們 要尊重大自然。

因為填海將破壞海洋生態。 懇請土地供應小組聽取民意，

令香港真正可持續發展。 祝 安好！

Wesley Cheung 謹啟

☐ Urgent ☐ Return receipt ☐ Sign ☐ Encrypt ☐ Mark Subject Restricted ☐ Expand personal&public groups



**Mawgan Grace's suggestions on Land Supply - Country Parks should never be an option for development**

██████ to: tfls@devb.gov.hk

07/08/2018 22:28

For the HKSAR Government's Task force on Land Supply

I feel very strongly that Hong Kong should not develop its country parks and am hereby submitting my feedback for the Task Force on Land Supply's public engagement as follows:

- The government should absolutely prioritise the development of brownfields. Studies have shown that there is more than sufficient land from brownfields to meet Hong Kong's housing needs;
- Country parks and their peripheries, as well as land reclamation should never be an option for development(whether short-term, mid-term, long-term or conceptual). Other areas of natural resources (such as farmland) should also be approached with extreme caution because these options will cause irreversible harm to Hong Kong's environment and natural resources;
- I earnestly request the SAR government to take a bold step forward and finally resolve Hong Kong's enduring and unjust land-planning problem.

I kindly request the Task Force on Land Supply to convey my views to the government departments responsible, so that Hong Kong can pursue a land development model that is sustainable, has integrity and will benefit everyone.

Sincerely yours,  
Mawgan Grace



☐ Urgent ☐ Return receipt ☐ Sign ☐ Encrypt ☐ Mark Subject Restricted ☐ Expand personal&public groups



**Lam shuk ching**對土地供應選項及相關議題的意見

to: tfls@devb.gov.hk

07/08/2018 22:26

優先發展棕地，無須發展郊野公園邊陲地帶

就 貴小組針對香港未來土地供應的公眾諮詢，本人謹此表達以下意見： 棕地和私人遊樂場地契約用地，必須被選為優先選項，這將有助釋放土地資源。 因為棕地有 723 公頃，更能有效為基層提供房屋需求。

郊野公園邊陲地帶（包括兩個試點和其他邊陲地帶），及在維港以外近岸及東大嶼填海，不能被視為增加土地的選項，當局亦應小心處理農地等其他天然資源，因為我們 要尊重大自然。

因為我們不能犧牲郊野公園的重要生態和生物。 請黃遠輝先生為香港下一代著想，不要開發郊野公園邊陲地帶。 祝願 閣下生活愉快！

Lam shuk ching 謹啟

☐ Urgent ☐ Return receipt ☐ Sign ☐ Encrypt ☐ Mark Subject Restricted ☐ Expand personal&public groups



**Winnie Liu's suggestions on Land Supply - Country Parks should never be an option for development**

██████ to: tfls@devb.gov.hk

07/08/2018 22:26

For the HKSAR Government's Task force on Land Supply

I feel very strongly that Hong Kong should not develop its country parks and am hereby submitting my feedback for the Task Force on Land Supply's public engagement as follows:

- The government should absolutely prioritise the development of brownfields. Studies have shown that there is more than sufficient land from brownfields to meet Hong Kong's housing needs;
- Country parks and their peripheries, as well as land reclamation should never be an option for development(whether short-term, mid-term, long-term or conceptual). Other areas of natural resources (such as farmland) should also be approached with extreme caution because these options will cause irreversible harm to Hong Kong's environment and natural resources;
- I earnestly request the SAR government to take a bold step forward and finally resolve Hong Kong's enduring and unjust land-planning problem.

I kindly request the Task Force on Land Supply to convey my views to the government departments responsible, so that Hong Kong can pursue a land development model that is sustainable, has integrity and will benefit everyone.

Sincerely yours,  
Winnie Liu

☐ Urgent ☐ Return receipt ☐ Sign ☐ Encrypt ☐ Mark Subject Restricted ☐ Expand personal&public groups



**Au man kong 對土地供應選項及相關議題的意見**

to: tfls@devb.gov.hk

07/08/2018 21:54

優先使用棕地，守護自然郊野及郊野公園邊陲地帶

就 貴小組針對香港未來土地供應的公眾諮詢，本人謹此表達以下意見：

政府必須優先使用棕地和私人遊樂場地契約用地，有研究已經指出，香港的棕地及粉嶺高爾夫球場等已經足以應付香港未來的房屋需求。

因為棕地欠缺規劃及管理，若能善用，相信可以應付急切的房屋需求，為香港提供土地資源。

當局不應發展郊野公園邊陲地帶（不論是作為中長期選項的兩個試點，或作為概念性 選項），亦不應在維港以外近岸填海及發展東大嶼都會，對於發展農地也須謹慎處理，因為這些選項都會為香港的生態環境和天然資源帶來不能逆轉的破壞。

因為填海將破壞海洋生態。衷心希望土地供應小組接納意見，要求政府改善規劃，

保護珍貴的自然環境。 順祝 國泰民安！

Au man kong 謹啟

☐ Urgent ☐ Return receipt ☐ Sign ☐ Encrypt ☐ Mark Subject Restricted ☐ Expand personal&public groups



**Amy Wong** 對土地供應選項及相關議題的意見

to: tfls@devb.gov.hk

07/08/2018 21:52

先用棕地，糾正規劃問題

就 貴小組針對香港未來土地供應的公眾諮詢，本人謹此表達以下意見：

政府應先用好棕地資源，及私人遊樂場地契約用地，因為粉嶺高爾夫球場和棕地等已經足以應付香港未來的房屋需求。

這將提升香港土地的使用效率。

當局不應研究在郊野公園邊陲地帶（包括兩個試點和其他邊陲地帶）興建房屋，也不應考慮在維港以外近岸和東大嶼填海，其他天然資源（例如農地）亦要謹慎看待，因為我們不能犧牲郊野公園的重要生態和生物。

這是因為大自然也是市民優質生活的重要元素，必須保護。 請黃

遠輝先生為香港下一代著想，不要開發郊野公園邊陲地帶。 感謝！

Amy Wong 謹啟

☐ Urgent ☒ Return receipt ☐ Sign ☐ Encrypt ☐ Mark Subject Restricted ☐ Expand personal&public groups



ed chok 對土地供應選項及相關議題的意見

██████ to: tfls@devb.gov.hk

07/08/2018 21:41

土地供應的選項不應包括填海和郊野公園邊陲地帶

就 貴小組針對香港未來土地供應的公眾諮詢，本人謹此表達以下意見：

政府應先用好棕地資源，及私人遊樂場地契約用地，因為粉嶺高爾夫球場和棕地等已經足以應付香港未來的房屋需求。

因為棕地同樣是珍貴的土地資源，政府必須規劃分配。

當局不應發展郊野公園邊陲地帶（不論是作為中長期選項的兩個試點，或作為概念性選項），亦不應在維港以外近岸填海及發展東大嶼都會，對於發展農地也須謹慎處理，因為這些選項都會為香港的生態環境和天然資源帶來不能逆轉的破壞。

因為我們要尊重大自然。 本人希望土地供應小組向政府反映本人意見，

保護香港的自然環境。 祝願 閣下生活愉快！

ed chok 謹啟

☐ Urgent ☐ Return receipt ☐ Sign ☐ Encrypt ☐ Mark Subject Restricted ☐ Expand personal&public groups



**Elissa Whittington's suggestions on Land Supply - Country Parks should never be an option for development**

██████ to: [tfls@devb.gov.hk](mailto:tfls@devb.gov.hk)

07/08/2018 21:38

For the HKSAR Government's Task force on Land Supply

I feel very strongly that Hong Kong should not develop its country parks and am hereby submitting my feedback for the Task Force on Land Supply's public engagement as follows:

- The government should absolutely prioritise the development of brownfields. Studies have shown that there is more than sufficient land from brownfields to meet Hong Kong's housing needs;
- Country parks and their peripheries, as well as land reclamation should never be an option for development (whether short-term, mid-term, long-term or conceptual). Other areas of natural resources (such as farmland) should also be approached with extreme caution because these options will cause irreversible harm to Hong Kong's environment and natural resources;
- I earnestly request the SAR government to take a bold step forward and finally resolve Hong Kong's enduring and unjust land-planning problem.

I kindly request the Task Force on Land Supply to convey my views to the government departments responsible, so that Hong Kong can pursue a land development model that is sustainable, has integrity and will benefit everyone.

Sincerely yours,  
Elissa Whittington

☐ Urgent ☐ Return receipt ☐ Sign ☐ Encrypt ☐ Mark Subject Restricted ☐ Expand personal&public groups



**Yeung Sing Yu 對土地供應選項及相關議題的意見**

to: tfls@devb.gov.hk

07/08/2018 21:24

土地供應的選項不應包括郊野公園邊陲地帶和填海

就 貴小組針對香港未來土地供應的公眾諮詢，本人謹此表達以下意見： 棕地和私人遊樂場地契約用地，必須被選為優先選項，這將有助釋放土地資源。 因為棕地有 723 公頃，更能有效為基層提供房屋需求。

郊野公園邊陲地帶（包括兩個試點和其他邊陲地帶），及在維港以外近岸及東大嶼填海，不能被視為增加土地的選項，當局亦應小心處理農地等其他天然資源，因為我們要尊重大自然。

因為填海將破壞海洋生態。 請土地供應小組尊重民意，為香港市民保護自然環境。 順祝 台安！

Yeung Sing Yu 謹啟

☐ Urgent ☐ Return receipt ☐ Sign ☐ Encrypt ☐ Mark Subject Restricted ☐ Expand personal&public groups



**May Lynn Funnell's suggestions on Land Supply - Country Parks should never be an option for development**

██████ to: [tfls@devb.gov.hk](mailto:tfls@devb.gov.hk)

07/08/2018 21:18

For the HKSAR Government's Task force on Land Supply

I feel very strongly that Hong Kong should not develop its country parks and am hereby submitting my feedback for the Task Force on Land Supply's public engagement as follows:

- The government should absolutely prioritise the development of brownfields. Studies have shown that there is more than sufficient land from brownfields to meet Hong Kong's housing needs;
- Country parks and their peripheries, as well as land reclamation should never be an option for development (whether short-term, mid-term, long-term or conceptual). Other areas of natural resources (such as farmland) should also be approached with extreme caution because these options will cause irreversible harm to Hong Kong's environment and natural resources;
- I earnestly request the SAR government to take a bold step forward and finally resolve Hong Kong's enduring and unjust land-planning problem.

I kindly request the Task Force on Land Supply to convey my views to the government departments responsible, so that Hong Kong can pursue a land development model that is sustainable, has integrity and will benefit everyone.

Sincerely yours,  
May Lynn Funnell



☐ Urgent ☐ Return receipt ☐ Sign ☐ Encrypt ☐ Mark Subject Restricted ☐ Expand personal&public groups



**Vida Sison's suggestions on Land Supply - Country Parks should never be an option for development**

██████ to: tfls@devb.gov.hk

07/08/2018 21:16

For the HKSAR Government's Task force on Land Supply

I feel very strongly that Hong Kong should not develop its country parks and am hereby submitting my feedback for the Task Force on Land Supply's public engagement as follows:

- The government should absolutely prioritise the development of brownfields. Studies have shown that there is more than sufficient land from brownfields to meet Hong Kong's housing needs;
- Country parks and their peripheries, as well as land reclamation should never be an option for development (whether short-term, mid-term, long-term or conceptual). Other areas of natural resources (such as farmland) should also be approached with extreme caution because these options will cause irreversible harm to Hong Kong's environment and natural resources;
- I earnestly request the SAR government to take a bold step forward and finally resolve Hong Kong's enduring and unjust land-planning problem.

I kindly request the Task Force on Land Supply to convey my views to the government departments responsible, so that Hong Kong can pursue a land development model that is sustainable, has integrity and will benefit everyone.

Sincerely yours,  
Vida Sison

☐ Urgent ☐ Return receipt ☐ Sign ☐ Encrypt ☐ Mark Subject Restricted ☐ Expand personal&public groups



**Gary 對土地供應選項及相關議題的意見**

to: tfls@devb.gov.hk

07/08/2018 21:12

優先發展棕地，無須發展郊野公園邊陲地帶

就 貴小組針對香港未來土地供應的公眾諮詢，本人謹此表達以下意見：

政府必須優先使用棕地和私人遊樂場地契約用地，有研究已經指出，香港的棕地及粉嶺高爾夫球場等已經足以應付香港未來的房屋需求。

因為政府應糾正棕地零亂擴散的現象，好好規劃。

當局不應發展郊野公園邊陲地帶（不論是作為中長期選項的兩個試點，或作為概念性選項），亦不應在維港以外近岸填海及發展東大嶼都會，對於發展農地也須謹慎處理，因為這些選項都會為香港的生態環境和天然資源帶來不能逆轉的破壞。

這是因為大自然也是市民優質生活的重要元素，必須保護。 本人希望土地供應專

責小組虛心接受市民的意見，無須開發郊野公園邊陲地帶。 敬祝安好！

Gary 謹啟

☐ Urgent ☐ Return receipt ☐ Sign ☐ Encrypt ☐ Mark Subject Restricted ☐ Expand personal&public groups



**Nuno Che da paz's suggestions on Land Supply - Country Parks should never be an option for development**

██████ to: tfls@devb.gov.hk

07/08/2018 21:04

For the HKSAR Government's Task force on Land Supply

I feel very strongly that Hong Kong should not develop its country parks and am hereby submitting my feedback for the Task Force on Land Supply's public engagement as follows:

- The government should absolutely prioritise the development of brownfields. Studies have shown that there is more than sufficient land from brownfields to meet Hong Kong's housing needs;
- Country parks and their peripheries, as well as land reclamation should never be an option for development (whether short-term, mid-term, long-term or conceptual). Other areas of natural resources (such as farmland) should also be approached with extreme caution because these options will cause irreversible harm to Hong Kong's environment and natural resources;
- I earnestly request the SAR government to take a bold step forward and finally resolve Hong Kong's enduring and unjust land-planning problem.

I kindly request the Task Force on Land Supply to convey my views to the government departments responsible, so that Hong Kong can pursue a land development model that is sustainable, has integrity and will benefit everyone.

Sincerely yours,  
Nuno Che da paz

☐ Urgent ☐ Return receipt ☐ Sign ☐ Encrypt ☐ Mark Subject Restricted ☐ Expand personal&public groups



**cherubim villa's suggestions on Land Supply - Country Parks should never be an option for development**

to: tfls@devb.gov.hk

07/08/2018 20:54

For the HKSAR Government's Task force on Land Supply

I feel very strongly that Hong Kong should not develop its country parks and am hereby submitting my feedback for the Task Force on Land Supply's public engagement as follows:

- The government should absolutely prioritise the development of brownfields. Studies have shown that there is more than sufficient land from brownfields to meet Hong Kong's housing needs;
- Country parks and their peripheries, as well as land reclamation should never be an option for development(whether short-term, mid-term, long-term or conceptual). Other areas of natural resources (such as farmland) should also be approached with extreme caution because these options will cause irreversible harm to Hong Kong's environment and natural resources;
- I earnestly request the SAR government to take a bold step forward and finally resolve Hong Kong's enduring and unjust land-planning problem.

I kindly request the Task Force on Land Supply to convey my views to the government departments responsible, so that Hong Kong can pursue a land development model that is sustainable, has integrity and will benefit everyone.

Sincerely yours,  
cherubim villa

☐ Urgent ☐ Return receipt ☐ Sign ☐ Encrypt ☐ Mark Subject Restricted ☐ Expand personal&public groups



**Jonathan Li** 對土地供應選項及相關議題的意見

to: tfls@devb.gov.hk

07/08/2018 20:48

土地供應的選項不應包括填海和郊野公園邊陲地帶

就 貴小組針對香港未來土地供應的公眾諮詢，本人謹此表達以下意見： 棕地和私人遊樂場地契約用地，必須被選為優先選項，這將有助釋放土地資源。 此舉有助改善新界的環境及令土地用得更有效率。

政府必須停止研究發展郊野公園邊陲地帶兩個試點及其他邊陲地帶，亦不應考慮兩個 涉及維港以外填海的中長期土地選項，農地發展亦須小心看待，因為郊野公園是香港 市民難得的叫氣地方。

因為郊野公園就是郊野公園，沒有所謂邊陲地帶。 請土供組回應香港人的訴求，優先發展粉嶺高球場，解決基層上樓問題。 順祝 生活愉快！

Jonathan Li 謹啟

☐ Urgent ☐ Return receipt ☐ Sign ☐ Encrypt ☐ Mark Subject Restricted ☐ Expand personal&public groups



**Patricia Malone's suggestions on Land Supply - Country Parks should never be an option for development**

██████ to: [tfls@devb.gov.hk](mailto:tfls@devb.gov.hk)

07/08/2018 20:46

For the HKSAR Government's Task force on Land Supply

I feel very strongly that Hong Kong should not develop its country parks and am hereby submitting my feedback for the Task Force on Land Supply's public engagement as follows:

- The government should absolutely prioritise the development of brownfields. Studies have shown that there is more than sufficient land from brownfields to meet Hong Kong's housing needs;
- Country parks and their peripheries, as well as land reclamation should never be an option for development (whether short-term, mid-term, long-term or conceptual). Other areas of natural resources (such as farmland) should also be approached with extreme caution because these options will cause irreversible harm to Hong Kong's environment and natural resources;
- I earnestly request the SAR government to take a bold step forward and finally resolve Hong Kong's enduring and unjust land-planning problem.

I kindly request the Task Force on Land Supply to convey my views to the government departments responsible, so that Hong Kong can pursue a land development model that is sustainable, has integrity and will benefit everyone.

Sincerely yours,  
Patricia Malone

☐ Urgent ☒ Return receipt ☐ Sign ☐ Encrypt ☐ Mark Subject Restricted ☐ Expand personal&public groups



**Yvonne Dow's suggestions on Land Supply - Country Parks should never be an option for development**

██████ to: [tfls@devb.gov.hk](mailto:tfls@devb.gov.hk)

07/08/2018 19:52

For the HKSAR Government's Task force on Land Supply

I feel very strongly that Hong Kong should not develop its country parks and am hereby submitting my feedback for the Task Force on Land Supply's public engagement as follows:

- The government should absolutely prioritise the development of brownfields. Studies have shown that there is more than sufficient land from brownfields to meet Hong Kong's housing needs;
- Country parks and their peripheries, as well as land reclamation should never be an option for development (whether short-term, mid-term, long-term or conceptual). Other areas of natural resources (such as farmland) should also be approached with extreme caution because these options will cause irreversible harm to Hong Kong's environment and natural resources;
- I earnestly request the SAR government to take a bold step forward and finally resolve Hong Kong's enduring and unjust land-planning problem.

I kindly request the Task Force on Land Supply to convey my views to the government departments responsible, so that Hong Kong can pursue a land development model that is sustainable, has integrity and will benefit everyone.

Sincerely yours,  
Yvonne Dow

☐ Urgent ☒ Return receipt ☐ Sign ☐ Encrypt ☐ Mark Subject Restricted ☐ Expand personal&public groups



**Heulwen** 對土地供應選項及相關議題的意見

to: tfls@devb.gov.hk

07/08/2018 19:52

請停止研究開發郊野公園邊陲地帶

就 貴小組針對香港未來土地供應的公眾諮詢，本人謹此表達以下意見： 當局須優先利用棕地，還有私人遊樂場地契約用地，這將提升香港土地的使用效率。 因為政府應糾正棕地零亂擴散的現象，好好規劃。

政府必須停止研究發展郊野公園邊陲地帶兩個試點及其他邊陲地帶，亦不應考慮兩個 涉及維港以外填海的中長期土地選項，農地發展亦須小心看待，因為郊野公園是香港 市民難得的叫氣地方。

因為其他選項已經足夠。 懇請土地供應小組聽取民意，令香港真

正可持續發展。 萬分感謝！

Heulwen 謹啟



☐ Urgent ☒ Return receipt ☐ Sign ☐ Encrypt ☐ Mark Subject Restricted ☐ Expand personal&public groups



**Chan 對土地供應選項及相關議題的意見**

to: tfls@devb.gov.hk

07/08/2018 19:52

先用棕地，糾正規劃問題

就 貴小組針對香港未來土地供應的公眾諮詢，本人謹此表達以下意見：

政府必須優先使用棕地和私人遊樂場地契約用地，有研究已經指出，香港的棕地及粉嶺高爾夫球場等已經足以應付香港未來的房屋需求。

這將有助釋放土地資源。

當局不應研究在郊野公園邊陲地帶（包括兩個試點和其他邊陲地帶）興建房屋，也不應考慮在維港以外近岸和東大嶼填海，其他天然資源（例如農地）亦要謹慎看待，因為我們不能犧牲郊野公園的重要生態和生物。

因為這些選項都會為香港的生態環境和天然資源帶來不能逆轉的破壞。衷心希望

土地供應小組接納意見，要求政府改善規劃，保護珍貴的自然環境。順祝 國泰

民安！

Chan 謹啟

☐ Urgent ☒ Return receipt ☐ Sign ☐ Encrypt ☐ Mark Subject Restricted ☐ Expand personal&public groups



**Somoyu** 對土地供應選項及相關議題的意見

to: tfls@devb.gov.hk

07/08/2018 19:46

優先發展棕地，無須發展郊野公園邊陲地帶

就 貴小組針對香港未來土地供應的公眾諮詢，本人謹此表達以下意見： 當局必須首先善用棕地，及私人遊樂場地契約用地，釋放現有的土地資源。 因為棕地同樣是珍貴的土地資源，政府必須規劃分配。

政府不應發展郊野公園兩個試點作為中長期選項，不應研究郊野公園邊陲地帶其他地點，亦不應考慮在維港以外填海，因為填海將破壞海洋生態。

因為我們不能犧牲郊野公園的重要生態和生物。 請黃遠輝先生為香港下一代著想，不要開發郊野公園邊陲地帶。 順祝 國泰民安！

So mo yu 謹啟

☐ Urgent ☐ Return receipt ☐ Sign ☐ Encrypt ☐ Mark Subject Restricted ☐ Expand personal&public groups



Alan yu 對土地供應選項及相關議題的意見

to: tfls@devb.gov.hk

07/08/2018 19:34

改善規劃，用好棕地

就 貴小組針對香港未來土地供應的公眾諮詢，本人謹此表達以下意見： 棕地和私人遊樂場地契約用地，必須被選為優先選項，這將有助釋放土地資源。 這將有助釋放土地資源。

當局不應發展郊野公園邊陲地帶（不論是作為中長期選項的兩個試點，或作為概念性選項），亦不應在維港以外近岸填海及發展東大嶼都會，對於發展農地也須謹慎處理，因為這些選項都會為香港的生態環境和天然資源帶來不能逆轉的破壞。

因為其他選項已經足夠。 請土地供應小組尊重民意，為香港市民保護自然環境。 順祝 台安！

Alan yu 謹啟

☐ Urgent ☐ Return receipt ☐ Sign ☐ Encrypt ☐ Mark Subject Restricted ☐ Expand personal&public groups



**Kk Ho's suggestions on Land Supply - Country Parks should never be an option for development**

██████ to: [tfls@devb.gov.hk](mailto:tfls@devb.gov.hk)

07/08/2018 19:24

For the HKSAR Government's Task force on Land Supply

I feel very strongly that Hong Kong should not develop its country parks and am hereby submitting my feedback for the Task Force on Land Supply's public engagement as follows:

- The government should absolutely prioritise the development of brownfields. Studies have shown that there is more than sufficient land from brownfields to meet Hong Kong's housing needs;
- Country parks and their peripheries, as well as land reclamation should never be an option for development(whether short-term, mid-term, long-term or conceptual). Other areas of natural resources (such as farmland) should also be approached with extreme caution because these options will cause irreversible harm to Hong Kong's environment and natural resources;
- I earnestly request the SAR government to take a bold step forward and finally resolve Hong Kong's enduring and unjust land-planning problem.

I kindly request the Task Force on Land Supply to convey my views to the government departments responsible, so that Hong Kong can pursue a land development model that is sustainable, has integrity and will benefit everyone.

Sincerely yours,  
Kk Ho

☐ Urgent ☐ Return receipt ☐ Sign ☐ Encrypt ☐ Mark Subject Restricted ☐ Expand personal&public groups



**Esther** 對土地供應選項及相關議題的意見

to: tfls@devb.gov.hk

07/08/2018 19:04

優先發展棕地，無須發展郊野公園邊陲地帶

就 貴小組針對香港未來土地供應的公眾諮詢，本人謹此表達以下意見：

政府應先用好棕地資源，及私人遊樂場地契約用地，因為粉嶺高爾夫球場和棕地等已經足以應付香港未來的房屋需求。

這將提升香港土地的使用效率。

郊野公園邊陲地帶（包括兩個試點和其他邊陲地帶），及在維港以外近岸及東大嶼填海，不能被視為增加土地的選項，當局亦應小心處理農地等其他天然資源，因為我們要尊重大自然。

因為郊野公園就是郊野公園，沒有所謂邊陲地帶。

本人期望土地供應專責小組能將本人意見進一步反映予政府相關部門，讓香港能真正落實可持續和以人與生態為本的發展規劃。

敬祝安好！

Esther 謹啟

☐ Urgent ☒ Return receipt ☐ Sign ☐ Encrypt ☐ Mark Subject Restricted ☐ Expand personal&public groups



**Wong Yan Yu 對土地供應選項及相關議題的意見**

to: tfls@devb.gov.hk

07/08/2018 19:02

致土地供應專責小組：

就 貴小組針對香港未來土地供應的公眾諮詢，本人謹此表達以下意見：

- 政府應優先發展棕地，有研究已經指出，香港的棕地及粉嶺高爾夫球場等已經足以應付香港未來的房屋需求；

- 郊野公園及其邊陲地帶以及填海都不應該成為土地供應的選項（不論是短期、中長期或概念性選項），其他的自然土地資源（如農地）亦應謹慎看待。因為這些選項都會為香港的生態環境和天然資源帶來不能逆轉的破壞。

- 請特區政府勇謀兼備，處理新界存積已久的土地規劃不公問題。

本人期望土地供應專責小組能將本人意見進一步反映予政府相關部門，讓香港能真正 落實可持續和以人與生態為本的發展規劃。

順祝 台安！

Wong Yan Yu 謹啟

☐ Urgent ☒ Return receipt ☐ Sign ☐ Encrypt ☐ Mark Subject Restricted ☐ Expand personal&public groups



**Brianna ng** 對土地供應選項及相關議題的意見

██████ to: tfls@devb.gov.hk

07/08/2018 18:40

致土地供應專責小組：

就 貴小組針對香港未來土地供應的公眾諮詢，本人謹此表達以下意見：

- 政府應優先發展棕地，有研究已經指出，香港的棕地及粉嶺高爾夫球場等已經足以應付香港未來的房屋需求；

- 郊野公園及其邊陲地帶以及填海都不應該成為土地供應的選項（不論是短期、中長期或概念性選項），其他的自然土地資源（如農地）亦應謹慎看待。因為這些選項都會為香港的生態環境和天然資源帶來不能逆轉的破壞。

- 請特區政府勇謀兼備，處理新界存積已久的土地規劃不公問題。

本人期望土地供應專責小組能將本人意見進一步反映予政府相關部門，讓香港能真正 落實可持續和以人與生態為本的發展規劃。

順祝 台安！

Brianna ng 謹啟

☐ Urgent ☐ Return receipt ☐ Sign ☐ Encrypt ☐ Mark Subject Restricted ☐ Expand personal&public groups



**Alison Tam** 對土地供應選項及相關議題的意見  
[REDACTED] to: tfls@devb.gov.hk

07/08/2018 18:38

愛護自然，不應發展郊野公園邊陲地帶

就 貴小組針對香港未來土地供應的公眾諮詢，本人謹此表達以下意見： 棕地和私人遊樂場地契約用地，必須被選為優先選項，這將有助釋放土地資源。 釋放現有的土地資源。

郊野公園邊陲地帶（包括兩個試點和其他邊陲地帶），及在維港以外近岸及東大嶼填海，不能被視為增加土地的選項，當局亦應小心處理農地等其他天然資源，因為我們 要尊重大自然。

因為其他選項已經足夠。 請土供組回應香港人的訴求，優先發展粉嶺高球場，解決基層上樓問題。 萬分感謝！

Alison Tam 謹啟



☐ Urgent ☐ Return receipt ☐ Sign ☐ Encrypt ☐ Mark Subject Restricted ☐ Expand personal&public groups



**Ken** 對土地供應選項及相關議題的意見

to: tfls@devb.gov.hk

07/08/2018 18:16

致土地供應專責小組：

就 貴小組針對香港未來土地供應的公眾諮詢，本人謹此表達以下意見：

- 政府應優先發展棕地，有研究已經指出，香港的棕地及粉嶺高爾夫球場等已經足以應付香港未來的房屋需求；

- 郊野公園及其邊陲地帶以及填海都不應該成為土地供應的選項（不論是短期、中長期或概念性選項），其他的自然土地資源（如農地）亦應謹慎看待。因為這些選項都會為香港的生態環境和天然資源帶來不能逆轉的破壞。

- 請特區政府勇謀兼備，處理新界存積已久的土地規劃不公問題。

本人期望土地供應專責小組能將本人意見進一步反映予政府相關部門，讓香港能真正 落實可持續和以人與生態為本的發展規劃。

順祝 台安！

Ken 謹啟

☐ Urgent ☐ Return receipt ☐ Sign ☐ Encrypt ☐ Mark Subject Restricted ☐ Expand personal&public groups



**Joyce wong's suggestions on Land Supply - Country Parks should never be an option for development**

██████ to: tfls@devb.gov.hk

07/08/2018 18:12

For the HKSAR Government's Task force on Land Supply

I feel very strongly that Hong Kong should not develop its country parks and am hereby submitting my feedback for the Task Force on Land Supply's public engagement as follows:

- The government should absolutely prioritise the development of brownfields. Studies have shown that there is more than sufficient land from brownfields to meet Hong Kong's housing needs;
- Country parks and their peripheries, as well as land reclamation should never be an option for development(whether short-term, mid-term, long-term or conceptual). Other areas of natural resources (such as farmland) should also be approached with extreme caution because these options will cause irreversible harm to Hong Kong's environment and natural resources;
- I earnestly request the SAR government to take a bold step forward and finally resolve Hong Kong's enduring and unjust land-planning problem.

I kindly request the Task Force on Land Supply to convey my views to the government departments responsible, so that Hong Kong can pursue a land development model that is sustainable, has integrity and will benefit everyone.

Sincerely yours,  
Joyce wong

☐ Urgent ☒ Return receipt ☐ Sign ☐ Encrypt ☐ Mark Subject Restricted ☐ Expand personal&public groups



**Fanny** 對土地供應選項及相關議題的意見

to: tfls@devb.gov.hk

07/08/2018 18:10

致土地供應專責小組：

就 貴小組針對香港未來土地供應的公眾諮詢，本人謹此表達以下意見：

- 政府應優先發展棕地，有研究已經指出，香港的棕地及粉嶺高爾夫球場等已經足以應付香港未來的房屋需求；

- 郊野公園及其邊陲地帶以及填海都不應該成為土地供應的選項（不論是短期、中長期或概念性選項），其他的自然土地資源（如農地）亦應謹慎看待。因為這些選項都會為香港的生態環境和天然資源帶來不能逆轉的破壞。

- 請特區政府勇謀兼備，處理新界存積已久的土地規劃不公問題。

本人期望土地供應專責小組能將本人意見進一步反映予政府相關部門，讓香港能真正 落實可持續和以人與生態為本的發展規劃。

順祝 台安！

Fanny 謹啟

☐ Urgent ☒ Return receipt ☐ Sign ☐ Encrypt ☐ Mark Subject Restricted ☐ Expand personal&public groups



**Nata** 對土地供應選項及相關議題的意見

██████ to: tfls@devb.gov.hk

07/08/2018 18:02

致土地供應專責小組：

就 貴小組針對香港未來土地供應的公眾諮詢，本人謹此表達以下意見：

- 政府應優先發展棕地，有研究已經指出，香港的棕地及粉嶺高爾夫球場等已經足以應付香港未來的房屋需求；

- 郊野公園及其邊陲地帶以及填海都不應該成為土地供應的選項（不論是短期、中長期或概念性選項），其他的自然土地資源（如農地）亦應謹慎看待。因為這些選項都會為香港的生態環境和天然資源帶來不能逆轉的破壞。

- 請特區政府勇謀兼備，處理新界存積已久的土地規劃不公問題。

本人期望土地供應專責小組能將本人意見進一步反映予政府相關部門，讓香港能真正 落實可持續和以人與生態為本的發展規劃。

順祝 台安！

Nata 謹啟

☐ Urgent ☐ Return receipt ☐ Sign ☐ Encrypt ☐ Mark Subject Restricted ☐ Expand personal&public groups



**Cheung** 對土地供應選項及相關議題的意見

to: tfls@devb.gov.hk

07/08/2018 18:02

致土地供應專責小組：

就 貴小組針對香港未來土地供應的公眾諮詢，本人謹此表達以下意見：

- 政府應優先發展棕地，有研究已經指出，香港的棕地及粉嶺高爾夫球場等已經足以應付香港未來的房屋需求；

- 郊野公園及其邊陲地帶以及填海都不應該成為土地供應的選項（不論是短期、中長期或概念性選項），其他的自然土地資源（如農地）亦應謹慎看待。因為這些選項都會為香港的生態環境和天然資源帶來不能逆轉的破壞。

- 請特區政府勇謀兼備，處理新界存積已久的土地規劃不公問題。

本人期望土地供應專責小組能將本人意見進一步反映予政府相關部門，讓香港能真正 落實可持續和以人與生態為本的發展規劃。

順祝 台安！

Cheung 謹啟

☐ Urgent ☐ Return receipt ☐ Sign ☐ Encrypt ☐ Mark Subject Restricted ☐ Expand personal&public groups



**Wu Natalie** 對土地供應選項及相關議題的意見

to: tfls@devb.gov.hk

07/08/2018 17:58

填海和郊野公園邊陲地帶都不應成為發展和土地供應的選項

就 貴小組針對香港未來土地供應的公眾諮詢，本人謹此表達以下意見： 當局須  
優先利用棕地，還有私人遊樂場地契約用地，這將提升香港土地的使用效率。

因為棕地欠缺規劃及管理，若能善用，相信可以應付急切的房屋需求，為香港提供土地資源。

政府不應發展郊野公園兩個試點作為中長期選項，不應研究郊野公園邊陲地帶其他地點，亦不應考慮在維港以外填海，因為填海將破壞海洋生態。

因為填海將破壞海洋生態。 懇請土地供應小組聽取民意，令香港

真正可持續發展。 敬祝安好！

Wu Natalie 謹啟

☐ Urgent ☐ Return receipt ☐ Sign ☐ Encrypt ☐ Mark Subject Restricted ☐ Expand personal&public groups



**Luk Kit Tong** 對土地供應選項及相關議題的意見

to: tfls@devb.gov.hk

07/08/2018 17:56

土地供應的選項不應破壞自然和郊野，包括填海和郊野公園邊陲地帶

就 貴小組針對香港未來土地供應的公眾諮詢，本人謹此表達以下意見： 棕地和私人遊樂場地契約用地，必須被選為優先選項，這將有助釋放土地資源。 因為政府應糾正棕地零亂擴散的現象，好好規劃。

當局不應研究在郊野公園邊陲地帶（包括兩個試點和其他邊陲地帶）興建房屋，也不 應考慮在維港以外近岸和東大嶼填海，其他天然資源（例如農地）亦要謹慎看待，因 為我們不能犧牲郊野公園的重要生態和生物。

因為我們不能犧牲郊野公園的重要生態和生物。 希望土地供應小組聆聽民意，促請政府改善規劃，令市民真正安居樂業。 萬分感謝！

Luk Kit Tong 謹啟

☐ Urgent ☐ Return receipt ☐ Sign ☐ Encrypt ☐ Mark Subject Restricted ☐ Expand personal&public groups



**David Ng** 對土地供應選項及相關議題的意見

to: tfls@devb.gov.hk

07/08/2018 17:56

不應發展郊野公園邊陲地帶，守護大自然

就 貴小組針對香港未來土地供應的公眾諮詢，本人謹此表達以下意見： 棕地和私人遊樂場地契約用地，必須被選為優先選項，這將有助釋放土地資源。 因為粉嶺高爾夫球場和棕地等已經足以應付香港未來的房屋需求。

郊野公園邊陲地帶（包括兩個試點和其他邊陲地帶），及在維港以外近岸及東大嶼填海，不能被視為增加土地的選項，當局亦應小心處理農地等其他天然資源，因為我們 要尊重大自然。

因為郊野公園就是郊野公園，沒有所謂邊陲地帶。 請黃遠輝先生

為香港下一代著想，不要開發郊野公園邊陲地帶。 萬分感謝！

David Ng 謹啟



☐ Urgent ☐ Return receipt ☐ Sign ☐ Encrypt ☐ Mark Subject Restricted ☐ Expand personal&public groups



**JASON Dembski's suggestions on Land Supply - Country Parks should never be an option for development**

██████ to: [tfls@devb.gov.hk](mailto:tfls@devb.gov.hk)

07/08/2018 17:42

For the HKSAR Government's Task force on Land Supply

I feel very strongly that Hong Kong should not develop its country parks and am hereby submitting my feedback for the Task Force on Land Supply's public engagement as follows:

- The government should absolutely prioritise the development of brownfields. Studies have shown that there is more than sufficient land from brownfields to meet Hong Kong's housing needs;
- Country parks and their peripheries, as well as land reclamation should never be an option for development (whether short-term, mid-term, long-term or conceptual). Other areas of natural resources (such as farmland) should also be approached with extreme caution because these options will cause irreversible harm to Hong Kong's environment and natural resources;
- I earnestly request the SAR government to take a bold step forward and finally resolve Hong Kong's enduring and unjust land-planning problem.

I kindly request the Task Force on Land Supply to convey my views to the government departments responsible, so that Hong Kong can pursue a land development model that is sustainable, has integrity and will benefit everyone.

Sincerely yours,  
JASON Dembski

☐ Urgent ☐ Return receipt ☐ Sign ☐ Encrypt ☐ Mark Subject Restricted ☐ Expand personal&public groups



**Cheung Tak Ming**對土地供應選項及相關議題的意見

to: tfls@devb.gov.hk

07/08/2018 17:36

先用棕地，糾正規劃問題

就 貴小組針對香港未來土地供應的公眾諮詢，本人謹此表達以下意見：

政府必須優先使用棕地和私人遊樂場地契約用地，有研究已經指出，香港的棕地及粉嶺高爾夫球場等已經足以應付香港未來的房屋需求。

這將有助釋放土地資源。

郊野公園邊陲地帶（包括兩個試點和其他邊陲地帶），及在維港以外近岸及東大嶼填海，不能被視為增加土地的選項，當局亦應小心處理農地等其他天然資源，因為我們要尊重大自然。

因為郊野公園就是郊野公園，沒有所謂邊陲地帶。請土供組回應香港人的

訴求，優先發展粉嶺高球場，解決基層上樓問題。順祝 生活愉快！

Cheung Tak Ming 謹啟

☐ Urgent ☒ Return receipt ☐ Sign ☐ Encrypt ☐ Mark Subject Restricted ☐ Expand personal&public groups



**wootsz ming** 對土地供應選項及相關議題的意見

to: tfls@devb.gov.hk

07/08/2018 17:12

致土地供應專責小組：

就 貴小組針對香港未來土地供應的公眾諮詢，本人謹此表達以下意見：

- 政府應優先發展棕地，有研究已經指出，香港的棕地及粉嶺高爾夫球場等已經足以應付香港未來的房屋需求；

- 郊野公園及其邊陲地帶以及填海都不應該成為土地供應的選項（不論是短期、中長期或概念性選項），其他的自然土地資源（如農地）亦應謹慎看待。因為這些選項都會為香港的生態環境和天然資源帶來不能逆轉的破壞。

- 請特區政府勇謀兼備，處理新界存積已久的土地規劃不公問題。

本人期望土地供應專責小組能將本人意見進一步反映予政府相關部門，讓香港能真正落實可持續和以人與生態為本的發展規劃。

順祝 台安！

woo tsz ming 謹啟

☐ Urgent ☒ Return receipt ☐ Sign ☐ Encrypt ☐ Mark Subject Restricted ☐ Expand personal&public groups



**rebekah** 對土地供應選項及相關議題的意見

to: tfls@devb.gov.hk

07/08/2018 17:10

致土地供應專責小組：

就 貴小組針對香港未來土地供應的公眾諮詢，本人謹此表達以下意見：

- 政府應優先發展棕地，有研究已經指出，香港的棕地及粉嶺高爾夫球場等已經足以應付香港未來的房屋需求；

- 郊野公園及其邊陲地帶以及填海都不應該成為土地供應的選項（不論是短期、中長期或概念性選項），其他的自然土地資源（如農地）亦應謹慎看待。因為這些選項都會為香港的生態環境和天然資源帶來不能逆轉的破壞。

- 請特區政府勇謀兼備，處理新界存積已久的土地規劃不公問題。

本人期望土地供應專責小組能將本人意見進一步反映予政府相關部門，讓香港能真正落實可持續和以人與生態為本的發展規劃。

順祝 台安！

rebekah 謹啟

☐ Urgent ☐ Return receipt ☐ Sign ☐ Encrypt ☐ Mark Subject Restricted ☐ Expand personal&public groups



**Keith Chang** 對土地供應選項及相關議題的意見  
to: tfls@devb.gov.hk

07/08/2018 17:10

愛護自然，不應發展郊野公園邊陲地帶

就 貴小組針對香港未來土地供應的公眾諮詢，本人謹此表達以下意見： 當局必須首先善用棕地，及私人遊樂場地契約用地，釋放現有的土地資源。 此舉有助改善新界的環境及令土地用得更有效率。

政府不應發展郊野公園兩個試點作為中長期選項，不應研究郊野公園邊陲地帶其他地點，亦不應考慮在維港以外填海，因為填海將破壞海洋生態。

因為其他選項已經足夠。 請土供組如實向特首林鄭月娥反映市民訴求，規劃棕地，保護郊野邊陲地帶。 萬分感謝！

Keith Chang 謹啟

☐ Urgent ☒ Return receipt ☐ Sign ☐ Encrypt ☐ Mark Subject Restricted ☐ Expand personal&public groups



**Yuen Yu faat 對土地供應選項及相關議題的意見**

to: tfls@devb.gov.hk

07/08/2018 17:10

請不要發展郊野公園邊陲地帶兩個試點及其他邊陲地帶地點

就 貴小組針對香港未來土地供應的公眾諮詢，本人謹此表達以下意見：

政府應先用好棕地資源，及私人遊樂場地契約用地，因為粉嶺高爾夫球場和棕地等已經足以應付香港未來的房屋需求。

因為棕地欠缺規劃及管理，若能善用，相信可以應付急切的房屋需求，為香港提供土地資源。

當局不應研究在郊野公園邊陲地帶（包括兩個試點和其他邊陲地帶）興建房屋，也不應考慮在維港以外近岸和東大嶼填海，其他天然資源（例如農地）亦要謹慎看待，因為我們不能犧牲郊野公園的重要生態和生物。

因為這些選項都會為香港的生態環境和天然資源帶來不能逆轉的破壞。 請

土供組回應香港人的訴求，優先發展粉嶺高球場，解決基層上樓問題。 順祝

國泰民安！

Yuen Yu faat 謹啟

☐ Urgent ☒ Return receipt ☐ Sign ☐ Encrypt ☐ Mark Subject Restricted ☐ Expand personal&public groups



lui chun hei 對土地供應選項及相關議題的意見

to: tfls@devb.gov.hk

07/08/2018 17:00

致土地供應專責小組：

就 貴小組針對香港未來土地供應的公眾諮詢，本人謹此表達以下意見：

- 政府應優先發展棕地，有研究已經指出，香港的棕地及粉嶺高爾夫球場等已經足以應付香港未來的房屋需求；

- 郊野公園及其邊陲地帶以及填海都不應該成為土地供應的選項（不論是短期、中長期或概念性選項），其他的自然土地資源（如農地）亦應謹慎看待。因為這些選項都會為香港的生態環境和天然資源帶來不能逆轉的破壞。

- 請特區政府勇謀兼備，處理新界存積已久的土地規劃不公問題。

本人期望土地供應專責小組能將本人意見進一步反映予政府相關部門，讓香港能真正 落實可持續和以人與生態為本的發展規劃。

順祝 台安！

lui chun hei 謹啟

☐ Urgent ☒ Return receipt ☐ Sign ☐ Encrypt ☐ Mark Subject Restricted ☐ Expand personal&public groups



**kwok chun yin**對土地供應選項及相關議題的意見

to: tfls@devb.gov.hk

07/08/2018 17:00

致土地供應專責小組：

就 貴小組針對香港未來土地供應的公眾諮詢，本人謹此表達以下意見：

- 政府應優先發展棕地，有研究已經指出，香港的棕地及粉嶺高爾夫球場等已經足以應付香港未來的房屋需求；

- 郊野公園及其邊陲地帶以及填海都不應該成為土地供應的選項（不論是短期、中長期或概念性選項），其他的自然土地資源（如農地）亦應謹慎看待。因為這些選項都會為香港的生態環境和天然資源帶來不能逆轉的破壞。

- 請特區政府勇謀兼備，處理新界存積已久的土地規劃不公問題。

本人期望土地供應專責小組能將本人意見進一步反映予政府相關部門，讓香港能真正 落實可持續和以人與生態為本的發展規劃。

順祝 台安！

kwok chun yin 謹啟



☐ Urgent ☒ Return receipt ☐ Sign ☐ Encrypt ☐ Mark Subject Restricted ☐ Expand personal&public groups



**Boris** 對土地供應選項及相關議題的意見

to: tfls@devb.gov.hk

07/08/2018 16:52

致土地供應專責小組：

就 貴小組針對香港未來土地供應的公眾諮詢，本人謹此表達以下意見：

- 政府應優先發展棕地，有研究已經指出，香港的棕地及粉嶺高爾夫球場等已經足以應付香港未來的房屋需求；

- 郊野公園及其邊陲地帶以及填海都不應該成為土地供應的選項（不論是短期、中長期或概念性選項），其他的自然土地資源（如農地）亦應謹慎看待。因為這些選項都會為香港的生態環境和天然資源帶來不能逆轉的破壞。

- 請特區政府勇謀兼備，處理新界存積已久的土地規劃不公問題。

本人期望土地供應專責小組能將本人意見進一步反映予政府相關部門，讓香港能真正 落實可持續和以人與生態為本的發展規劃。

順祝 台安！

Boris 謹啟

☐ Urgent ☒ Return receipt ☐ Sign ☐ Encrypt ☐ Mark Subject Restricted ☐ Expand personal&public groups



**Vicki Yip** 對土地供應選項及相關議題的意見

to: tfls@devb.gov.hk

07/08/2018 16:28

致土地供應專責小組：

就 貴小組針對香港未來土地供應的公眾諮詢，本人謹此表達以下意見：

- 政府應優先發展棕地，有研究已經指出，香港的棕地及粉嶺高爾夫球場等已經足以應付香港未來的房屋需求；

- 郊野公園及其邊陲地帶以及填海都不應該成為土地供應的選項（不論是短期、中長期或概念性選項），其他的自然土地資源（如農地）亦應謹慎看待。因為這些選項都會為香港的生態環境和天然資源帶來不能逆轉的破壞。

- 請特區政府勇謀兼備，處理新界存積已久的土地規劃不公問題。

本人期望土地供應專責小組能將本人意見進一步反映予政府相關部門，讓香港能真正 落實可持續和以人與生態為本的發展規劃。

順祝 台安！

Vicki Yip 謹啟

☐ Urgent ☒ Return receipt ☐ Sign ☐ Encrypt ☐ Mark Subject Restricted ☐ Expand personal&public groups



**Paul Yeung** 對土地供應選項及相關議題的意見

to: tfls@devb.gov.hk

07/08/2018 16:28

致土地供應專責小組：

就 貴小組針對香港未來土地供應的公眾諮詢，本人謹此表達以下意見：

- 政府應優先發展棕地，有研究已經指出，香港的棕地及粉嶺高爾夫球場等已經足以應付香港未來的房屋需求；

- 郊野公園及其邊陲地帶以及填海都不應該成為土地供應的選項（不論是短期、中長期或概念性選項），其他的自然土地資源（如農地）亦應謹慎看待。因為這些選項都會為香港的生態環境和天然資源帶來不能逆轉的破壞。

- 請特區政府勇謀兼備，處理新界存積已久的土地規劃不公問題。

本人期望土地供應專責小組能將本人意見進一步反映予政府相關部門，讓香港能真正 落實可持續和以人與生態為本的發展規劃。

順祝 台安！

Paul Yeung 謹啟

☐ Urgent ☒ Return receipt ☐ Sign ☐ Encrypt ☐ Mark Subject Restricted ☐ Expand personal&public groups



**marcus lau** 對土地供應選項及相關議題的意見

to: tfls@devb.gov.hk

07/08/2018 16:26

致土地供應專責小組：

就 貴小組針對香港未來土地供應的公眾諮詢，本人謹此表達以下意見：

- 政府應優先發展棕地，有研究已經指出，香港的棕地及粉嶺高爾夫球場等已經足以應付香港未來的房屋需求；

- 郊野公園及其邊陲地帶以及填海都不應該成為土地供應的選項（不論是短期、中長期或概念性選項），其他的自然土地資源（如農地）亦應謹慎看待。因為這些選項都會為香港的生態環境和天然資源帶來不能逆轉的破壞。

- 請特區政府勇謀兼備，處理新界存積已久的土地規劃不公問題。

本人期望土地供應專責小組能將本人意見進一步反映予政府相關部門，讓香港能真正 落實可持續和以人與生態為本的發展規劃。

順祝 台安！

marcus lau 謹啟

☐ Urgent ☒ Return receipt ☐ Sign ☐ Encrypt ☐ Mark Subject Restricted ☐ Expand personal&public groups



**mak** 對土地供應選項及相關議題的意見

to: tfls@devb.gov.hk

07/08/2018 16:24

致土地供應專責小組：

就 貴小組針對香港未來土地供應的公眾諮詢，本人謹此表達以下意見：

- 政府應優先發展棕地，有研究已經指出，香港的棕地及粉嶺高爾夫球場等已經足以應付香港未來的房屋需求；

- 郊野公園及其邊陲地帶以及填海都不應該成為土地供應的選項（不論是短期、中長期或概念性選項），其他的自然土地資源（如農地）亦應謹慎看待。因為這些選項都會為香港的生態環境和天然資源帶來不能逆轉的破壞。

- 請特區政府勇謀兼備，處理新界存積已久的土地規劃不公問題。

本人期望土地供應專責小組能將本人意見進一步反映予政府相關部門，讓香港能真正 落實可持續和以人與生態為本的發展規劃。

順祝 台安！

mak 謹啟

☐ Urgent ☒ Return receipt ☐ Sign ☐ Encrypt ☐ Mark Subject Restricted ☐ Expand personal&public groups



**Tzeng LC** 對土地供應選項及相關議題的意見

to: tfls@devb.gov.hk

07/08/2018 16:23

土地供應的選項不應破壞自然和郊野，包括填海和郊野公園邊陲地帶

就 貴小組針對香港未來土地供應的公眾諮詢，本人謹此表達以下意見： 棕地和私人遊樂場地契約用地，必須被選為優先選項，這將有助釋放土地資源。 因為政府應糾正棕地零亂擴散的現象，好好規劃。

當局不應研究在郊野公園邊陲地帶（包括兩個試點和其他邊陲地帶）興建房屋，也不 應考慮在維港以外近岸和東大嶼填海，其他天然資源（例如農地）亦要謹慎看待，因 為我們不能犧牲郊野公園的重要生態和生物。

因為其他選項已經足夠。

本人期望土地供應專責小組能將本人意見進一步反映予政府相關部門，讓香港能真正 落實可持續和以人與生態為本的發展規劃。

謝謝！

Tzeng LC 謹啟

☐ Urgent ☒ Return receipt ☐ Sign ☐ Encrypt ☐ Mark Subject Restricted ☐ Expand personal&public groups



**loyuetking** 對土地供應選項及相關議題的意見

to: tfls@devb.gov.hk

07/08/2018 16:22

致土地供應專責小組：

就 貴小組針對香港未來土地供應的公眾諮詢，本人謹此表達以下意見：

- 政府應優先發展棕地，有研究已經指出，香港的棕地及粉嶺高爾夫球場等已經足以應付香港未來的房屋需求；

- 郊野公園及其邊陲地帶以及填海都不應該成為土地供應的選項（不論是短期、中長期或概念性選項），其他的自然土地資源（如農地）亦應謹慎看待。因為這些選項都會為香港的生態環境和天然資源帶來不能逆轉的破壞。

- 請特區政府勇謀兼備，處理新界存積已久的土地規劃不公問題。

本人期望土地供應專責小組能將本人意見進一步反映予政府相關部門，讓香港能真正 落實可持續和以人與生態為本的發展規劃。

順祝 台安！

loyuetking 謹啟

☐ Urgent ☒ Return receipt ☐ Sign ☐ Encrypt ☐ Mark Subject Restricted ☐ Expand personal&public groups



lu haowen 對土地供應選項及相關議題的意見

to: tfls@devb.gov.hk

07/08/2018 16:20

致土地供應專責小組：

就 貴小組針對香港未來土地供應的公眾諮詢，本人謹此表達以下意見：

- 政府應優先發展棕地，有研究已經指出，香港的棕地及粉嶺高爾夫球場等已經足以應付香港未來的房屋需求；

- 郊野公園及其邊陲地帶以及填海都不應該成為土地供應的選項（不論是短期、中長期或概念性選項），其他的自然土地資源（如農地）亦應謹慎看待。因為這些選項都會為香港的生態環境和天然資源帶來不能逆轉的破壞。

- 請特區政府勇謀兼備，處理新界存積已久的土地規劃不公問題。

本人期望土地供應專責小組能將本人意見進一步反映予政府相關部門，讓香港能真正 落實可持續和以人與生態為本的發展規劃。

順祝 台安！

lu haowen 謹啟



☐ Urgent ☒ Return receipt ☐ Sign ☐ Encrypt ☐ Mark Subject Restricted ☐ Expand personal&public groups



**Priscilla 對土地供應選項及相關議題的意見**

██████ to: tfls@devb.gov.hk

07/08/2018 16:10

致土地供應專責小組：

就 貴小組針對香港未來土地供應的公眾諮詢，本人謹此表達以下意見：

- 政府應優先發展棕地，有研究已經指出，香港的棕地及粉嶺高爾夫球場等已經足以應付香港未來的房屋需求；

- 郊野公園及其邊陲地帶以及填海都不應該成為土地供應的選項（不論是短期、中長期或概念性選項），其他的自然土地資源（如農地）亦應謹慎看待。因為這些選項都會為香港的生態環境和天然資源帶來不能逆轉的破壞。

- 請特區政府勇謀兼備，處理新界存積已久的土地規劃不公問題。

本人期望土地供應專責小組能將本人意見進一步反映予政府相關部門，讓香港能真正 落實可持續和以人與生態為本的發展規劃。

順祝 台安！

Priscilla 謹啟

☐ Urgent ☒ Return receipt ☐ Sign ☐ Encrypt ☐ Mark Subject Restricted ☐ Expand personal&public groups



**Wong Chun Man 對土地供應選項及相關議題的意見**

██████ to: tfls@devb.gov.hk

07/08/2018 16:10

致土地供應專責小組：

就 貴小組針對香港未來土地供應的公眾諮詢，本人謹此表達以下意見：

- 政府應優先發展棕地，有研究已經指出，香港的棕地及粉嶺高爾夫球場等已經足以應付香港未來的房屋需求；

- 郊野公園及其邊陲地帶以及填海都不應該成為土地供應的選項（不論是短期、中長期或概念性選項），其他的自然土地資源（如農地）亦應謹慎看待。因為這些選項都會為香港的生態環境和天然資源帶來不能逆轉的破壞。

- 請特區政府勇謀兼備，處理新界存積已久的土地規劃不公問題。

本人期望土地供應專責小組能將本人意見進一步反映予政府相關部門，讓香港能真正 落實可持續和以人與生態為本的發展規劃。

順祝 台安！

Wong Chun Man 謹啟

☐ Urgent ☒ Return receipt ☐ Sign ☐ Encrypt ☐ Mark Subject Restricted ☐ Expand personal&public groups



**Wong wai cheung** 對土地供應選項及相關議題的意見

██████ to: tfls@devb.gov.hk

07/08/2018 15:42

優先發展棕地，無須發展郊野公園邊陲地帶

就 貴小組針對香港未來土地供應的公眾諮詢，本人謹此表達以下意見：

政府應先用好棕地資源，及私人遊樂場地契約用地，因為粉嶺高爾夫球場和棕地等已經足以應付香港未來的房屋需求。

因為政府應糾正棕地零亂擴散的現象，好好規劃。

政府不應發展郊野公園兩個試點作為中長期選項，不應研究郊野公園邊陲地帶其他地點，亦不應考慮在維港以外填海，因為填海將破壞海洋生態。

這是因為大自然也是市民優質生活的重要元素，必須保護。 本人期望土地供應專責小組能真的能保護我們的環境，也能讓市民安居樂業。 順祝 台安！

Wong wai cheung 謹啟

☐ Urgent ☐ Return receipt ☐ Sign ☐ Encrypt ☐ Mark Subject Restricted ☐ Expand personal&public groups



麥浩雲對土地供應選項及相關議題的意見

to: tfls@devb.gov.hk

07/08/2018 15:34

善用棕土，不應發展郊野公園邊陲地帶和填海

就 貴小組針對香港未來土地供應的公眾諮詢，本人謹此表達以下意見： 當局須優先利用棕地，還有私人遊樂場地契約用地，這將提升香港土地的使用效率。 釋放現有的土地資源。

政府必須停止研究發展郊野公園邊陲地帶兩個試點及其他邊陲地帶，亦不應考慮兩個 涉及維港以外填海的中長期土地選項，農地發展亦須小心看待，因為郊野公園是香港 市民難得的叫氣地方。

因為郊野公園是香港市民難得的叫氣地方。 希望土地供應小組聆聽民意，促請政府改善規劃，令市民真正安居樂業。 謝謝！

麥浩雲謹啟

☐ Urgent ☐ Return receipt ☐ Sign ☐ Encrypt ☐ Mark Subject Restricted ☐ Expand personal&public groups



**Ka kit chan** 對土地供應選項及相關議題的意見

to: tfls@devb.gov.hk

07/08/2018 15:15

先用棕地，糾正規劃問題

就 貴小組針對香港未來土地供應的公眾諮詢，本人謹此表達以下意見： 當局必須首先善用棕地，及私人遊樂場地契約用地，釋放現有的土地資源。

有研究已經指出，香港的棕地及粉嶺高爾夫球場等已經足以應付香港未來的房屋需求。

政府必須停止研究發展郊野公園邊陲地帶兩個試點及其他邊陲地帶，亦不應考慮兩個 涉及維港以外填海的中長期土地選項，農地發展亦須小心看待，因為郊野公園是香港市民難得的叫氣地方。

因為我們要尊重大自然。 希望土地供應小組聆聽民意，促請政府改善規劃，令市民真正安居樂業。 謝謝！

Ka kit chan 謹啟

☐ Urgent ☐ Return receipt ☐ Sign ☐ Encrypt ☐ Mark Subject Restricted ☐ Expand personal&public groups



**Ma Hon Cheong** 對土地供應選項及相關議題的意見

to: tfls@devb.gov.hk

07/08/2018 15:14

改善規劃，用好棕地

就 貴小組針對香港未來土地供應的公眾諮詢，本人謹此表達以下意見： 棕地和私人遊樂場地契約用地，必須被選為優先選項，這將有助釋放土地資源。 因為棕地同樣是珍貴的土地資源，政府必須規劃分配。

政府不應發展郊野公園兩個試點作為中長期選項，不應研究郊野公園邊陲地帶其他地點，亦不應考慮在維港以外填海，因為填海將破壞海洋生態。

這是因為大自然也是市民優質生活的重要元素，必須保護。 本人希望

土地供應小組向政府反映本人意見，保護香港的自然環境。 順祝 生

活愉快！

Ma Hon Cheong 謹啟

☐ Urgent ☒ Return receipt ☐ Sign ☐ Encrypt ☐ Mark Subject Restricted ☐ Expand personal&public groups



**Grace Lam** 對土地供應選項及相關議題的意見

to: tfls@devb.gov.hk

07/08/2018 15:04

愛護自然，不應發展郊野公園邊陲地帶

就 貴小組針對香港未來土地供應的公眾諮詢，本人謹此表達以下意見： 當局須優先利用棕地，還有私人遊樂場地契約用地，這將提升香港土地的使用效率。 此舉有助改善新界的環境及令土地用得更有效率。

當局不應研究在郊野公園邊陲地帶（包括兩個試點和其他邊陲地帶）興建房屋，也不 應考慮在維港以外近岸和東大嶼填海，其他天然資源（例如農地）亦要謹慎看待，因 為我們不能犧牲郊野公園的重要生態和生物。

因為填海將破壞海洋生態。

本人期望土地供應專責小組能將本人意見進一步反映予政府相關部門，讓香港能真正 落實可持續和以人與生態為本的發展規劃。

祝願 閣下生活愉快！

Grace Lam 謹啟

☐ Urgent ☐ Return receipt ☐ Sign ☐ Encrypt ☐ Mark Subject Restricted ☐ Expand personal&public groups



**test test's suggestions on Land Supply - Country Parks should never be an option for development**

██████ to: tfls@devb.gov.hk

07/08/2018 14:42

For the HKSAR Government's Task force on Land Supply

I feel very strongly that Hong Kong should not develop its country parks and am hereby submitting my feedback for the Task Force on Land Supply's public engagement as follows:

- The government should absolutely prioritise the development of brownfields. Studies have shown that there is more than sufficient land from brownfields to meet Hong Kong's housing needs;
- Country parks and their peripheries, as well as land reclamation should never be an option for development(whether short-term, mid-term, long-term or conceptual). Other areas of natural resources (such as farmland) should also be approached with extreme caution because these options will cause irreversible harm to Hong Kong's environment and natural resources;
- I earnestly request the SAR government to take a bold step forward and finally resolve Hong Kong's enduring and unjust land-planning problem.

I kindly request the Task Force on Land Supply to convey my views to the government departments responsible, so that Hong Kong can pursue a land development model that is sustainable, has integrity and will benefit everyone.

Sincerely yours,  
test test



☐ Urgent ☒ Return receipt ☐ Sign ☐ Encrypt ☐ Mark Subject Restricted ☐ Expand personal&public groups



溫子鉅對土地供應選項及相關議題的意見

to: tfls@devb.gov.hk

07/08/2018 14:36

改善規劃，用好棕地

就 貴小組針對香港未來土地供應的公眾諮詢，本人謹此表達以下意見： 當局必須首先善用棕地，及私人遊樂場地契約用地，釋放現有的土地資源。 因為棕地可以快速解決公營房屋需求。

當局不應研究在郊野公園邊陲地帶（包括兩個試點和其他邊陲地帶）興建房屋，也不 應考慮在維港以外近岸和東大嶼填海，其他天然資源（例如農地）亦要謹慎看待，因 為我們不能犧牲郊野公園的重要生態和生物。

因為郊野公園就是郊野公園，沒有所謂邊陲地帶。 請土地供應小組尊重民意，為香港市民保護自然環境。 謝謝！

溫子鉅謹啟

☐ Urgent ☒ Return receipt ☐ Sign ☐ Encrypt ☐ Mark Subject Restricted ☐ Expand personal&public groups



**Tang Lok wing** 對土地供應選項及相關議題的意見

to: tfls@devb.gov.hk

07/08/2018 14:06

請停止研究開發郊野公園邊陲地帶

就 貴小組針對香港未來土地供應的公眾諮詢，本人謹此表達以下意見： 當局須優先利用棕地，還有私人遊樂場地契約用地，這將提升香港土地的使用效率。 因為棕地可以快速解決公營房屋需求。

當局不應研究在郊野公園邊陲地帶（包括兩個試點和其他邊陲地帶）興建房屋，也不 應考慮在維港以外近岸和東大嶼填海，其他天然資源（例如農地）亦要謹慎看待，因 為我們不能犧牲郊野公園的重要生態和生物。

因為我們要尊重大自然。 請土供組如實向特首林鄭月娥反映市民訴求，規劃棕地，保護郊野邊陲地帶。 謝謝！

Tang Lok wing 謹啟