

☐ Urgent ☐ Return receipt ☐ Sign ☐ Encrypt ☐ Mark Subject Restricted ☐ Expand personal&public groups



Ng Yu Hin Ronald對土地供應選項及相關議題的意見

13/06/2018 08:34

From: [REDACTED] To: tfls@devb.gov.hk

政府必須停止研究發展郊野公園邊陲地帶

就 貴小組針對香港未來土地供應的公眾諮詢，本人謹此表達以下意見：

政府應先用好棕地資源，及私人遊樂場地契約用地，因為粉嶺高爾夫球場和棕地等已經足以應付香港未來的房屋需求。

當局不應發展郊野公園邊陲地帶（不論是作為中長期選項的兩個試點，或作為概念性選項），亦不應在維港以外近岸填海及發展東大嶼都會，對於發展農地也須謹慎處理，因為這些選項都會為香港的生態環境和天然資源帶來不能逆轉的破壞。

請土地供應小組尊重民意，為香港市民保護自然環境。

順祝 生活愉快！

Ng Yu Hin Ronald 謹啟

☐ Urgent ☐ Return receipt ☐ Sign ☐ Encrypt ☐ Mark Subject Restricted ☐ Expand personal&public groups



Un Ka Hong 對土地供應選項及相關議題的意見

13/06/2018 08:34

From:



To:

tfls@devb.gov.hk

改善規劃，用好棕地

就 貴小組針對香港未來土地供應的公眾諮詢，本人謹此表達以下意見： 當局須優先利用棕地，還有私人遊樂場地契約用地，這將提升香港土地的使用效率。

當局不應研究在郊野公園邊陲地帶（包括兩個試點和其他邊陲地帶）興建房屋，也不應考慮在維港以外近岸和東大嶼填海，其他天然資源（例如農地）亦要謹慎看待，因為我們不能犧牲郊野公園的重要生態和生物。

請土地供應小組尊重民意，為香港市民保護自然環境。

祝願 閣下生活愉快！

Un Ka Hong 謹啟

☐ Urgent ☐ Return receipt ☐ Sign ☐ Encrypt ☐ Mark Subject Restricted ☐ Expand personal&public groups



Yeung Man Hon 對土地供應選項及相關議題的意見

13/06/2018 08:32

From: [REDACTED] To: tfls@devb.gov.hk

郊野公園邊陲地帶和填海都不應成為發展和土地供應的選項

就 貴小組針對香港未來土地供應的公眾諮詢，本人謹此表達以下意見： 當局必須首先善用棕地，及私人遊樂場地契約用地，釋放現有的土地資源。

郊野公園邊陲地帶（包括兩個試點和其他邊陲地帶），及在維港以外近岸及東大嶼填海，不能被視為增加土地的選項，當局亦應小心處理農地等其他天然資源，因為我們 要尊重大自然。

請土地供應小組尊重民意，為香港市民保護自然環境。

敬祝安好！

Yeung Man Hon 謹啟

☐ Urgent ☐ Return receipt ☐ Sign ☐ Encrypt ☐ Mark Subject Restricted ☐ Expand personal&public groups



Leung Pui Ching對土地供應選項及相關議題的意見

13/06/2018 08:30

From:



To:

tfls@devb.gov.hk

先用棕地，糾正規劃問題

就 貴小組針對香港未來土地供應的公眾諮詢，本人謹此表達以下意見： 棕地和私人遊樂場地契約用地，必須被選為優先選項，這將有助釋放土地資源。

郊野公園邊陲地帶（包括兩個試點和其他邊陲地帶），及在維港以外近岸及東大嶼填海，不能被視為增加土地的選項，當局亦應小心處理農地等其他天然資源，因為我們 要尊重大自然。

本人期望土地供應專責小組能真的能保護我們的環境，也能讓市民安居樂業。

順祝 生活愉快！

Leung Pui Ching 謹啟

☐ Urgent ☐ Return receipt ☐ Sign ☐ Encrypt ☐ Mark Subject Restricted ☐ Expand personal&public groups



吳迪文對土地供應選項及相關議題的意見

13/06/2018 08:27

From:



To:

tfls@devb.gov.hk

請停止研究開發郊野公園邊陲地帶

就 貴小組針對香港未來土地供應的公眾諮詢，本人謹此表達以下意見： 當局須優先利用棕地，還有私人遊樂場地契約用地，這將提升香港土地的使用效率。

政府必須停止研究發展郊野公園邊陲地帶兩個試點及其他邊陲地帶，亦不應考慮兩個涉及維港以外填海的中長期土地選項，農地發展亦須小心看待，因為郊野公園是香港 市民難得的叫氣地方。

請土供組回應香港人的訴求，優先發展粉嶺高球場，解決基層上樓問題。

謝謝！

吳迪文謹啟

☐ Urgent ☐ Return receipt ☐ Sign ☐ Encrypt ☐ Mark Subject Restricted ☐ Expand personal&public groups



Hemans 對土地供應選項及相關議題的意見

13/06/2018 08:25

From: [REDACTED] To: tfls@devb.gov.hk

優先使用棕地，守護自然郊野及郊野公園邊陲地帶

就 貴小組針對香港未來土地供應的公眾諮詢，本人謹此表達以下意見： 當局須優先利用棕地，還有私人遊樂場地契約用地，這將提升香港土地的使用效率。

政府不應發展郊野公園兩個試點作為中長期選項，不應研究郊野公園邊陲地帶其他地點，亦不應考慮在維港以外填海，因為填海將破壞海洋生態。

本人期望土地供應專責小組能將本人意見進一步反映予政府相關部門，讓香港能真正落實可持續和以人與生態為本的發展規劃。

順祝 生活愉快！

Hemans 謹啟

☐ Urgent ☐ Return receipt ☐ Sign ☐ Encrypt ☐ Mark Subject Restricted ☐ Expand personal&public groups



Jasmine 對土地供應選項及相關議題的意見

13/06/2018 08:24

From:



To:

tfls@devb.gov.hk

郊野公園邊陲地帶和填海都不應成為發展和土地供應的選項

就 貴小組針對香港未來土地供應的公眾諮詢，本人謹此表達以下意見： 棕地和私人遊樂場地契約用地，必須被選為優先選項，這將有助釋放土地資源。

郊野公園邊陲地帶（包括兩個試點和其他邊陲地帶），及在維港以外近岸及東大嶼填海，不能被視為增加土地的選項，當局亦應小心處理農地等其他天然資源，因為我們 要尊重大自然。

請土地供應小組尊重民意，為香港市民保護自然環境。

謝謝！

Jasmine 謹啟

☐ Urgent ☐ Return receipt ☐ Sign ☐ Encrypt ☐ Mark Subject Restricted ☐ Expand personal&public groups



Carol 對土地供應選項及相關議題的意見

13/06/2018 08:18

From:



To:

tfls@devb.gov.hk

土地供應的選項不應破壞自然和郊野，包括填海和郊野公園邊陲地帶

就 貴小組針對香港未來土地供應的公眾諮詢，本人謹此表達以下意見： 棕地和私人遊樂場地契約用地，必須被選為優先選項，這將有助釋放土地資源。

政府不應發展郊野公園兩個試點作為中長期選項，不應研究郊野公園邊陲地帶其他地點，亦不應考慮在維港以外填海，因為填海將破壞海洋生態。

衷心希望土地供應小組接納意見，要求政府改善規劃，保護珍貴的自然環境。

順祝 台安！

Carol 謹啟

☐ Urgent ☐ Return receipt ☐ Sign ☐ Encrypt ☐ Mark Subject Restricted ☐ Expand personal&public groups



fung man yee 對土地供應選項及相關議題的意見

13/06/2018 08:02

From:



To:

tfls@devb.gov.hk

致土地供應專責小組：

就 貴小組針對香港未來土地供應的公眾諮詢，本人謹此表達以下意見：

- 政府應優先發展棕地，有研究已經指出，香港的棕地及粉嶺高爾夫球場等已經足以應付香港未來的房屋需求；

- 郊野公園及其邊陲地帶以及填海都不應該成為土地供應的選項（不論是短期、中長期或概念性選項），其他的自然土地資源（如農地）亦應謹慎看待。因為這些選項都會為香港的生態環境和天然資源帶來不能逆轉的破壞。

- 請特區政府勇謀兼備，處理新界存積已久的土地規劃不公問題。

本人期望土地供應專責小組能將本人意見進一步反映予政府相關部門，讓香港能真正落實可持續和以人與生態為本的發展規劃。

順祝 台安！

fung man yee 謹啟

☐ Urgent ☐ Return receipt ☐ Sign ☐ Encrypt ☐ Mark Subject Restricted ☐ Expand personal&public groups



鄧佩瑜對土地供應選項及相關議題的意見

13/06/2018 08:02

From:



To:

tfls@devb.gov.hk

郊野公園邊陲地帶和填海都不應成為發展和土地供應的選項

就 貴小組針對香港未來土地供應的公眾諮詢，本人謹此表達以下意見： 當局必須首先善用棕地，及私人遊樂場地契約用地，釋放現有的土地資源。

政府必須停止研究發展郊野公園邊陲地帶兩個試點及其他邊陲地帶，亦不應考慮兩個涉及維港以外填海的中長期土地選項，農地發展亦須小心看待，因為郊野公園是香港 市民難得的叫氣地方。

本人希望土地供應小組向政府反映本人意見，保護香港的自然環境。 感謝！

鄧佩瑜謹啟

☐ Urgent ☐ Return receipt ☐ Sign ☐ Encrypt ☐ Mark Subject Restricted ☐ Expand personal&public groups



Danny 對土地供應選項及相關議題的意見

13/06/2018 07:49

From: [REDACTED] To: tfls@devb.gov.hk

不應發展郊野公園邊陲地帶，守護大自然

就 貴小組針對香港未來土地供應的公眾諮詢，本人謹此表達以下意見：

政府應先用好棕地資源，及私人遊樂場地契約用地，因為粉嶺高爾夫球場和棕地等已經足以應付香港未來的房屋需求。

政府必須停止研究發展郊野公園邊陲地帶兩個試點及其他邊陲地帶，亦不應考慮兩個涉及維港以外填海的中長期土地選項，農地發展亦須小心看待，因為郊野公園是香港市民難得的叫氣地方。

希望土地供應小組聆聽民意，促請政府改善規劃，令市民真正安居樂業。 感

謝！

Danny 謹啟

☐ Urgent ☐ Return receipt ☐ Sign ☐ Encrypt ☐ Mark Subject Restricted ☐ Expand personal&public groups



Angela Leung 對土地供應選項及相關議題的意見

13/06/2018 07:48

From: [REDACTED] To: tfls@devb.gov.hk

土地供應的選項不應包括填海和郊野公園邊陲地帶

就 貴小組針對香港未來土地供應的公眾諮詢，本人謹此表達以下意見： 棕地和私人遊樂場地契約用地，必須被選為優先選項，這將有助釋放土地資源。

郊野公園邊陲地帶（包括兩個試點和其他邊陲地帶），及在維港以外近岸及東大嶼填海，不能被視為增加土地的選項，當局亦應小心處理農地等其他天然資源，因為我們 要尊重大自然。

請土供組如實向特首林鄭月娥反映市民訴求，規劃棕地，保護郊野邊陲地帶。

謝謝！

Angela Leung 謹啟

☐ Urgent ☐ Return receipt ☐ Sign ☐ Encrypt ☐ Mark Subject Restricted ☐ Expand personal&public groups



Mabel Ng 對土地供應選項及相關議題的意見

13/06/2018 07:37

From: [REDACTED] To: tfls@devb.gov.hk

政府必須停止研究發展郊野公園邊陲地帶

就 貴小組針對香港未來土地供應的公眾諮詢，本人謹此表達以下意見： 當局須優先利用棕地，還有私人遊樂場地契約用地，這將提升香港土地的使用效率。

郊野公園邊陲地帶（包括兩個試點和其他邊陲地帶），及在維港以外近岸及東大嶼填海，不能被視為增加土地的選項，當局亦應小心處理農地等其他天然資源，因為我們 要尊重大自然。

衷心希望土地供應小組接納意見，要求政府改善規劃，保護珍貴的自然環境。

萬分感謝！

Mabel Ng 謹啟

☐ Urgent ☐ Return receipt ☐ Sign ☐ Encrypt ☐ Mark Subject Restricted ☐ Expand personal&public groups



Wong 對土地供應選項及相關議題的意見

13/06/2018 07:36

From: [REDACTED] To: tfls@devb.gov.hk

不應發展郊野公園邊陲地帶，守護大自然

就 貴小組針對香港未來土地供應的公眾諮詢，本人謹此表達以下意見：

政府應先用好棕地資源，及私人遊樂場地契約用地，因為粉嶺高爾夫球場和棕地等已經足以應付香港未來的房屋需求。

政府必須停止研究發展郊野公園邊陲地帶兩個試點及其他邊陲地帶，亦不應考慮兩個涉及維港以外填海的中長期土地選項，農地發展亦須小心看待，因為郊野公園是香港市民難得的叫氣地方。

懇請土地供應小組聽取民意，令香港真正可持續發展。

萬分感謝！

Wong 謹啟

☐ Urgent ☐ Return receipt ☐ Sign ☐ Encrypt ☐ Mark Subject Restricted ☐ Expand personal&public groups



Claudia Lau 對土地供應選項及相關議題的意見

13/06/2018 07:22

From: [REDACTED] To: tfls@devb.gov.hk

優先發展棕地，無須發展郊野公園邊陲地帶

就 貴小組針對香港未來土地供應的公眾諮詢，本人謹此表達以下意見： 棕地和私人遊樂場地契約用地，必須被選為優先選項，這將有助釋放土地資源。

郊野公園邊陲地帶（包括兩個試點和其他邊陲地帶），及在維港以外近岸及東大嶼填海，不能被視為增加土地的選項，當局亦應小心處理農地等其他天然資源，因為我們 要尊重大自然。

本人希望土地供應小組向政府反映本人意見，保護香港的自然環境。 敬祝

安好！

Claudia Lau 謹啟

☐ Urgent ☐ Return receipt ☐ Sign ☐ Encrypt ☐ Mark Subject Restricted ☐ Expand personal&public groups



Chan Wing Tai 對土地供應選項及相關議題的意見

13/06/2018 07:20

From:



To:

tfls@devb.gov.hk

請停止研究開發郊野公園邊陲地帶

就 貴小組針對香港未來土地供應的公眾諮詢，本人謹此表達以下意見： 棕地和私人遊樂場地契約用地，必須被選為優先選項，這將有助釋放土地資源。

政府不應發展郊野公園兩個試點作為中長期選項，不應研究郊野公園邊陲地帶其他地點，亦不應考慮在維港以外填海，因為填海將破壞海洋生態。

請土供組回應香港人的訴求，優先發展粉嶺高球場，解決基層上樓問題。

祝願 閣下生活愉快！

Chan Wing Tai 謹啟

☐ Urgent ☐ Return receipt ☐ Sign ☐ Encrypt ☐ Mark Subject Restricted ☐ Expand personal&public groups



Phoebe Chan 對土地供應選項及相關議題的意見

13/06/2018 07:20

From:



To:

tfls@devb.gov.hk

不應發展郊野公園邊陲地帶，守護大自然

就 貴小組針對香港未來土地供應的公眾諮詢，本人謹此表達以下意見： 當局須優先利用棕地，還有私人遊樂場地契約用地，這將提升香港土地的使用效率。

政府不應發展郊野公園兩個試點作為中長期選項，不應研究郊野公園邊陲地帶其他地點，亦不應考慮在維港以外填海，因為填海將破壞海洋生態。

希望土地供應小組聆聽民意，促請政府改善規劃，令市民真正安居樂業。

謝謝！

Phoebe Chan 謹啟

☐ Urgent ☐ Return receipt ☐ Sign ☐ Encrypt ☐ Mark Subject Restricted ☐ Expand personal&public groups



Kimmy ko 對土地供應選項及相關議題的意見

13/06/2018 07:18

From: [REDACTED] To: tfls@devb.gov.hk

愛護自然，不應發展郊野公園邊陲地帶

就 貴小組針對香港未來土地供應的公眾諮詢，本人謹此表達以下意見： 當局須優先利用棕地，還有私人遊樂場地契約用地，這將提升香港土地的使用效率。

政府必須停止研究發展郊野公園邊陲地帶兩個試點及其他邊陲地帶，亦不應考慮兩個涉及維港以外填海的中長期土地選項，農地發展亦須小心看待，因為郊野公園是香港 市民難得的叫氣地方。

請土供組如實向特首林鄭月娥反映市民訴求，規劃棕地，保護郊野邊陲地帶。

順祝 國泰民安！

Kimmy ko 謹啟

☐ Urgent ☐ Return receipt ☐ Sign ☐ Encrypt ☐ Mark Subject Restricted ☐ Expand personal&public groups



Katherine Fung 對土地供應選項及相關議題的意見

13/06/2018 07:10

From: [REDACTED] To: tfls@devb.gov.hk

先用棕地，糾正規劃問題

就 貴小組針對香港未來土地供應的公眾諮詢，本人謹此表達以下意見： 當局須優先利用棕地，還有私人遊樂場地契約用地，這將提升香港土地的使用效率。

政府必須停止研究發展郊野公園邊陲地帶兩個試點及其他邊陲地帶，亦不應考慮兩個涉及維港以外填海的中長期土地選項，農地發展亦須小心看待，因為郊野公園是香港 市民難得的叫氣地方。

本人希望土地供應專責小組虛心接受市民的意見，無須開發郊野公園邊陲地帶。

順祝 國泰民安！

Katherine Fung 謹啟

☐ Urgent ☐ Return receipt ☐ Sign ☐ Encrypt ☐ Mark Subject Restricted ☐ Expand personal&public groups



Mia Chan 對土地供應選項及相關議題的意見

13/06/2018 07:04

From: [REDACTED] To: tfls@devb.gov.hk

土地供應的選項不應包括郊野公園邊陲地帶和填海

就 貴小組針對香港未來土地供應的公眾諮詢，本人謹此表達以下意見：

政府必須優先使用棕地和私人遊樂場地契約用地，有研究已經指出，香港的棕地及粉嶺高爾夫球場等已經足以應付香港未來的房屋需求。

政府必須停止研究發展郊野公園邊陲地帶兩個試點及其他邊陲地帶，亦不應考慮兩個涉及維港以外填海的中長期土地選項，農地發展亦須小心看待，因為郊野公園是香港市民難得的叫氣地方。

本人期望土地供應專責小組能將本人意見進一步反映予政府相關部門，讓香港能真正落實可持續和以人與生態為本的發展規劃。

順祝 生活愉快！

Mia Chan 謹啟

☐ Urgent ☐ Return receipt ☐ Sign ☐ Encrypt ☐ Mark Subject Restricted ☐ Expand personal&public groups



Markus 對土地供應選項及相關議題的意見

13/06/2018 06:32

From: [REDACTED] To: tfls@devb.gov.hk

不應發展郊野公園邊陲地帶，守護大自然

就 貴小組針對香港未來土地供應的公眾諮詢，本人謹此表達以下意見： 棕地和私人遊樂場地契約用地，必須被選為優先選項，這將有助釋放土地資源。

當局不應研究在郊野公園邊陲地帶（包括兩個試點和其他邊陲地帶）興建房屋，也不應考慮在維港以外近岸和東大嶼填海，其他天然資源（例如農地）亦要謹慎看待，因為我們不能犧牲郊野公園的重要生態和生物。

懇請土地供應小組聽取民意，令香港真正可持續發展。

順祝 生活愉快！

Markus 謹啟

☐ Urgent ☐ Return receipt ☐ Sign ☐ Encrypt ☐ Mark Subject Restricted ☐ Expand personal&public groups



Li Chun Yu 對土地供應選項及相關議題的意見

13/06/2018 05:24

From: [REDACTED] To: tfls@devb.gov.hk

善用棕土，不應發展郊野公園邊陲地帶和填海

就 貴小組針對香港未來土地供應的公眾諮詢，本人謹此表達以下意見：

政府必須優先使用棕地和私人遊樂場地契約用地，有研究已經指出，香港的棕地及粉嶺高爾夫球場等已經足以應付香港未來的房屋需求。

當局不應研究在郊野公園邊陲地帶（包括兩個試點和其他邊陲地帶）興建房屋，也不應考慮在維港以外近岸和東大嶼填海，其他天然資源（例如農地）亦要謹慎看待，因為我們不能犧牲郊野公園的重要生態和生物。

本人希望土地供應小組向政府反映本人意見，保護香港的自然環境。

順祝 生活愉快！

Li Chun Yu 謹啟

☐ Urgent ☐ Return receipt ☐ Sign ☐ Encrypt ☐ Mark Subject Restricted ☐ Expand personal&public groups



Wong Alex 對土地供應選項及相關議題的意見

13/06/2018 02:13

From: [REDACTED] To: tfls@devb.gov.hk

請不要發展郊野公園邊陲地帶兩個試點及其他邊陲地帶地點

就 貴小組針對香港未來土地供應的公眾諮詢，本人謹此表達以下意見：

政府應先用好棕地資源，及私人遊樂場地契約用地，因為粉嶺高爾夫球場和棕地等已經足以應付香港未來的房屋需求。

郊野公園邊陲地帶（包括兩個試點和其他邊陲地帶），及在維港以外近岸及東大嶼填海，不能被視為增加土地的選項，當局亦應小心處理農地等其他天然資源，因為我們要尊重大自然。

請土供組如實向特首林鄭月娥反映市民訴求，規劃棕地，保護郊野邊陲地帶。

祝願 閣下生活愉快！

Wong Alex 謹啟

☐ Urgent ☐ Return receipt ☐ Sign ☐ Encrypt ☐ Mark Subject Restricted ☐ Expand personal&public groups



Florence Tong 對土地供應選項及相關議題的意見

13/06/2018 01:43

From:  To: tfls@devb.gov.hk

愛護自然，不應發展郊野公園邊陲地帶

就 貴小組針對香港未來土地供應的公眾諮詢，本人謹此表達以下意見：

政府應先用好棕地資源，及私人遊樂場地契約用地，因為粉嶺高爾夫球場和棕地等已經足以應付香港未來的房屋需求。

當局不應研究在郊野公園邊陲地帶（包括兩個試點和其他邊陲地帶）興建房屋，也不應考慮在維港以外近岸和東大嶼填海，其他天然資源（例如農地）亦要謹慎看待，因為我們不能犧牲郊野公園的重要生態和生物。

請土供組如實向特首林鄭月娥反映市民訴求，規劃棕地，保護郊野邊陲地帶。

祝 安好！

Florence Tong 謹啟

☐ Urgent ☐ Return receipt ☐ Sign ☐ Encrypt ☐ Mark Subject Restricted ☐ Expand personal&public groups



Cathy Ma 對土地供應選項及相關議題的意見

13/06/2018 01:40

From: [REDACTED] To: tfls@devb.gov.hk

優先使用棕地，守護自然郊野及郊野公園邊陲地帶

就 貴小組針對香港未來土地供應的公眾諮詢，本人謹此表達以下意見： 當局必須首先善用棕地，及私人遊樂場地契約用地，釋放現有的土地資源。

郊野公園邊陲地帶（包括兩個試點和其他邊陲地帶），及在維港以外近岸及東大嶼填海，不能被視為增加土地的選項，當局亦應小心處理農地等其他天然資源，因為我們 要尊重大自然。

本人希望土地供應專責小組虛心接受市民的意見，無須開發郊野公園邊陲地帶。

謝謝！

Cathy Ma 謹啟

☐ Urgent ☐ Return receipt ☐ Sign ☐ Encrypt ☐ Mark Subject Restricted ☐ Expand personal&public groups



HOCHUNHANG 對土地供應選項及相關議題的意見

13/06/2018 01:36

From:



To:

tfls@devb.gov.hk

請停止研究開發郊野公園邊陲地帶

就 貴小組針對香港未來土地供應的公眾諮詢，本人謹此表達以下意見： 棕地和私人遊樂場地契約用地，必須被選為優先選項，這將有助釋放土地資源。

政府必須停止研究發展郊野公園邊陲地帶兩個試點及其他邊陲地帶，亦不應考慮兩個涉及維港以外填海的中長期土地選項，農地發展亦須小心看待，因為郊野公園是香港 市民難得的叫氣地方。

本人期望土地供應專責小組能真的能保護我們的環境，也能讓市民安居樂業。

祝願 閣下生活愉快！

HOCHUNHANG 謹啟

☐ Urgent ☐ Return receipt ☐ Sign ☐ Encrypt ☐ Mark Subject Restricted ☐ Expand personal&public groups



Sandra Lee 對土地供應選項及相關議題的意見

13/06/2018 01:14

From: [REDACTED] To: tfls@devb.gov.hk

優先發展棕地，無須發展郊野公園邊陲地帶

就 貴小組針對香港未來土地供應的公眾諮詢，本人謹此表達以下意見： 棕地和私人遊樂場地契約用地，必須被選為優先選項，這將有助釋放土地資源。

政府必須停止研究發展郊野公園邊陲地帶兩個試點及其他邊陲地帶，亦不應考慮兩個涉及維港以外填海的中長期土地選項，農地發展亦須小心看待，因為郊野公園是香港 市民難得的叫氣地方。

請土地供應小組尊重民意，為香港市民保護自然環境。

祝願 閣下生活愉快！

Sandra Lee 謹啟

☐ Urgent ☐ Return receipt ☐ Sign ☐ Encrypt ☐ Mark Subject Restricted ☐ Expand personal&public groups



Fong 對土地供應選項及相關議題的意見

13/06/2018 00:44

From: [REDACTED] To: tfls@devb.gov.hk

郊野公園邊陲地帶和填海都不應成為發展和土地供應的選項

就 貴小組針對香港未來土地供應的公眾諮詢，本人謹此表達以下意見：

政府應先用好棕地資源，及私人遊樂場地契約用地，因為粉嶺高爾夫球場和棕地等已經足以應付香港未來的房屋需求。

政府必須停止研究發展郊野公園邊陲地帶兩個試點及其他邊陲地帶，亦不應考慮兩個涉及維港以外填海的中長期土地選項，農地發展亦須小心看待，因為郊野公園是香港市民難得的叫氣地方。

本人希望土地供應小組向政府反映本人意見，保護香港的自然環境。 謝謝！

Fong 謹啟

☐ Urgent ☐ Return receipt ☐ Sign ☐ Encrypt ☐ Mark Subject Restricted ☐ Expand personal&public groups



Chan 對土地供應選項及相關議題的意見

13/06/2018 00:38

From: [REDACTED] To: tfls@devb.gov.hk

土地供應的選項不應包括郊野公園邊陲地帶和填海

就 貴小組針對香港未來土地供應的公眾諮詢，本人謹此表達以下意見：

政府應先用好棕地資源，及私人遊樂場地契約用地，因為粉嶺高爾夫球場和棕地等已經足以應付香港未來的房屋需求。

當局不應研究在郊野公園邊陲地帶（包括兩個試點和其他邊陲地帶）興建房屋，也不應考慮在維港以外近岸和東大嶼填海，其他天然資源（例如農地）亦要謹慎看待，因為我們不能犧牲郊野公園的重要生態和生物。

衷心希望土地供應小組接納意見，要求政府改善規劃，保護珍貴的自然環境。

祝願 閣下生活愉快！

Chan 謹啟

☐ Urgent ☐ Return receipt ☐ Sign ☐ Encrypt ☐ Mark Subject Restricted ☐ Expand personal&public groups



Annissa Kwong 對土地供應選項及相關議題的意見

13/06/2018 00:28

From:



To:

tfls@devb.gov.hk

請不要發展郊野公園邊陲地帶兩個試點及其他邊陲地帶地點

就 貴小組針對香港未來土地供應的公眾諮詢，本人謹此表達以下意見： 棕地和私人遊樂場地契約用地，必須被選為優先選項，這將有助釋放土地資源。

政府不應發展郊野公園兩個試點作為中長期選項，不應研究郊野公園邊陲地帶其他地點，亦不應考慮在維港以外填海，因為填海將破壞海洋生態。

衷心希望土地供應小組接納意見，要求政府改善規劃，保護珍貴的自然環境。

萬分感謝！

Annissa Kwong 謹啟

☐ Urgent ☐ Return receipt ☐ Sign ☐ Encrypt ☐ Mark Subject Restricted ☐ Expand personal&public groups



Vicky fan 對土地供應選項及相關議題的意見

13/06/2018 00:28

From: [REDACTED] To: tfls@devb.gov.hk

善用棕土，不應發展郊野公園邊陲地帶和填海

就 貴小組針對香港未來土地供應的公眾諮詢，本人謹此表達以下意見： 當局必須首先善用棕地，及私人遊樂場地契約用地，釋放現有的土地資源。

政府不應發展郊野公園兩個試點作為中長期選項，不應研究郊野公園邊陲地帶其他地點，亦不應考慮在維港以外填海，因為填海將破壞海洋生態。

請土供組回應香港人的訴求，優先發展粉嶺高球場，解決基層上樓問題。

敬祝安好！

Vicky fan 謹啟

☐ Urgent ☐ Return receipt ☐ Sign ☐ Encrypt ☐ Mark Subject Restricted ☐ Expand personal&public groups



Kwong Hiu Yung 對土地供應選項及相關議題的意見

13/06/2018 00:26

From: [REDACTED] To: tfls@devb.gov.hk

請不要發展郊野公園邊陲地帶兩個試點及其他邊陲地帶地點

就 貴小組針對香港未來土地供應的公眾諮詢，本人謹此表達以下意見：

政府必須優先使用棕地和私人遊樂場地契約用地，有研究已經指出，香港的棕地及粉嶺高爾夫球場等已經足以應付香港未來的房屋需求。

當局不應發展郊野公園邊陲地帶（不論是作為中長期選項的兩個試點，或作為概念性選項），亦不應在維港以外近岸填海及發展東大嶼都會，對於發展農地也須謹慎處理，因為這些選項都會為香港的生態環境和天然資源帶來不能逆轉的破壞。

本人期望土地供應專責小組能真的能保護我們的環境，也能讓市民安居樂業。

謝謝！

Kwong Hiu Yung 謹啟

☐ Urgent ☐ Return receipt ☐ Sign ☐ Encrypt ☐ Mark Subject Restricted ☐ Expand personal&public groups



Chan Will 對土地供應選項及相關議題的意見

13/06/2018 00:26

From: [REDACTED] To: tfls@devb.gov.hk

優先發展棕地，無須發展郊野公園邊陲地帶

就 貴小組針對香港未來土地供應的公眾諮詢，本人謹此表達以下意見： 當局必須首先善用棕地，及私人遊樂場地契約用地，釋放現有的土地資源。

當局不應發展郊野公園邊陲地帶（不論是作為中長期選項的兩個試點，或作為概念性選項），亦不應在維港以外近岸填海及發展東大嶼都會，對於發展農地也須謹慎處理，因為這些選項都會為香港的生態環境和天然資源帶來不能逆轉的破壞。

希望土地供應小組聆聽民意，促請政府改善規劃，令市民真正安居樂業。

順祝 台安！

Chan Will 謹啟

☐ Urgent ☐ Return receipt ☐ Sign ☐ Encrypt ☐ Mark Subject Restricted ☐ Expand personal&public groups



King kwan hing 對土地供應選項及相關議題的意見

13/06/2018 00:20

From: [REDACTED] To: tfls@devb.gov.hk

土地供應的選項不應包括郊野公園邊陲地帶和填海

就 貴小組針對香港未來土地供應的公眾諮詢，本人謹此表達以下意見：

政府應先用好棕地資源，及私人遊樂場地契約用地，因為粉嶺高爾夫球場和棕地等已經足以應付香港未來的房屋需求。

當局不應研究在郊野公園邊陲地帶（包括兩個試點和其他邊陲地帶）興建房屋，也不應考慮在維港以外近岸和東大嶼填海，其他天然資源（例如農地）亦要謹慎看待，因為我們不能犧牲郊野公園的重要生態和生物。

請土供組回應香港人的訴求，優先發展粉嶺高球場，解決基層上樓問題。 敬

祝安好！

King kwan hing 謹啟

☐ Urgent ☐ Return receipt ☐ Sign ☐ Encrypt ☐ Mark Subject Restricted ☐ Expand personal&public groups



Kirby Chiu 對土地供應選項及相關議題的意見

13/06/2018 00:18

From: [REDACTED] To: tfls@devb.gov.hk

優先發展棕地，無須發展郊野公園邊陲地帶

就 貴小組針對香港未來土地供應的公眾諮詢，本人謹此表達以下意見：

政府必須優先使用棕地和私人遊樂場地契約用地，有研究已經指出，香港的棕地及粉嶺高爾夫球場等已經足以應付香港未來的房屋需求。

政府不應發展郊野公園兩個試點作為中長期選項，不應研究郊野公園邊陲地帶其他地點，亦不應考慮在維港以外填海，因為填海將破壞海洋生態。

懇請土地供應小組聽取民意，令香港真正可持續發展。

謝謝！

Kirby Chiu 謹啟

☐ Urgent ☐ Return receipt ☐ Sign ☐ Encrypt ☐ Mark Subject Restricted ☐ Expand personal&public groups



Nanette kwan 對土地供應選項及相關議題的意見

13/06/2018 00:16

From:



To:

tfls@devb.gov.hk

郊野公園邊陲地帶和填海都不應成為發展和土地供應的選項

就 貴小組針對香港未來土地供應的公眾諮詢，本人謹此表達以下意見： 棕地和私人遊樂場地契約用地，必須被選為優先選項，這將有助釋放土地資源。

政府必須停止研究發展郊野公園邊陲地帶兩個試點及其他邊陲地帶，亦不應考慮兩個涉及維港以外填海的中長期土地選項，農地發展亦須小心看待，因為郊野公園是香港 市民難得的叫氣地方。

本人希望土地供應小組向政府反映本人意見，保護香港的自然環境。 敬祝

安好！

Nanette kwan 謹啟

☐ Urgent ☐ Return receipt ☐ Sign ☐ Encrypt ☐ Mark Subject Restricted ☐ Expand personal&public groups



Ms Law 對土地供應選項及相關議題的意見

13/06/2018 00:15

From:



To:

tfls@devb.gov.hk

土地供應的選項不應破壞自然和郊野，包括填海和郊野公園邊陲地帶

就 貴小組針對香港未來土地供應的公眾諮詢，本人謹此表達以下意見： 當局必須首先善用棕地，及私人遊樂場地契約用地，釋放現有的土地資源。

政府必須停止研究發展郊野公園邊陲地帶兩個試點及其他邊陲地帶，亦不應考慮兩個涉及維港以外填海的中長期土地選項，農地發展亦須小心看待，因為郊野公園是香港 市民難得的叫氣地方。

本人期望土地供應專責小組能將本人意見進一步反映予政府相關部門，讓香港能真正落實可持續和以人與生態為本的發展規劃。

順祝 台安！

Ms Law 謹啟

☐ Urgent ☐ Return receipt ☐ Sign ☐ Encrypt ☐ Mark Subject Restricted ☐ Expand personal&public groups



Ko Hiu Tong 對土地供應選項及相關議題的意見

13/06/2018 00:14

From:



To:

tfls@devb.gov.hk

改善規劃，用好棕地

就 貴小組針對香港未來土地供應的公眾諮詢，本人謹此表達以下意見： 棕地和私人遊樂場地契約用地，必須被選為優先選項，這將有助釋放土地資源。

郊野公園邊陲地帶（包括兩個試點和其他邊陲地帶），及在維港以外近岸及東大嶼填海，不能被視為增加土地的選項，當局亦應小心處理農地等其他天然資源，因為我們 要尊重大自然。

請土地供應小組尊重民意，為香港市民保護自然環境。

順祝 生活愉快！

Ko Hiu Tong 謹啟

☐ Urgent ☐ Return receipt ☐ Sign ☐ Encrypt ☐ Mark Subject Restricted ☐ Expand personal&public groups



Wong yuen lai 對土地供應選項及相關議題的意見

13/06/2018 00:12

From: [REDACTED] To: tfls@devb.gov.hk

土地供應的選項不應包括填海和郊野公園邊陲地帶

就 貴小組針對香港未來土地供應的公眾諮詢，本人謹此表達以下意見： 當局須優先利用棕地，還有私人遊樂場地契約用地，這將提升香港土地的使用效率。

當局不應研究在郊野公園邊陲地帶（包括兩個試點和其他邊陲地帶）興建房屋，也不應考慮在維港以外近岸和東大嶼填海，其他天然資源（例如農地）亦要謹慎看待，因為我們不能犧牲郊野公園的重要生態和生物。

本人期望土地供應專責小組能將本人意見進一步反映予政府相關部門，讓香港能真正落實可持續和以人與生態為本的發展規劃。

謝謝！

Wong yuen lai 謹啟

☐ Urgent ☐ Return receipt ☐ Sign ☐ Encrypt ☐ Mark Subject Restricted ☐ Expand personal&public groups



Law Siu Keung 對土地供應選項及相關議題的意見

13/06/2018 00:12

From:



To:

tfls@devb.gov.hk

先用棕地，糾正規劃問題

就 貴小組針對香港未來土地供應的公眾諮詢，本人謹此表達以下意見：

政府應先用好棕地資源，及私人遊樂場地契約用地，因為粉嶺高爾夫球場和棕地等已經足以應付香港未來的房屋需求。

當局不應發展郊野公園邊陲地帶（不論是作為中長期選項的兩個試點，或作為概念性選項），亦不應在維港以外近岸填海及發展東大嶼都會，對於發展農地也須謹慎處理，因為這些選項都會為香港的生態環境和天然資源帶來不能逆轉的破壞。

本人期望土地供應專責小組能將本人意見進一步反映予政府相關部門，讓香港能真正落實可持續和以人與生態為本的發展規劃。

順祝 台安！

Law Siu Keung 謹啟

☐ Urgent ☐ Return receipt ☐ Sign ☐ Encrypt ☐ Mark Subject Restricted ☐ Expand personal&public groups



Alice Lo 對土地供應選項及相關議題的意見

13/06/2018 00:10

From:



To:

tfls@devb.gov.hk

改善規劃，用好棕地

就 貴小組針對香港未來土地供應的公眾諮詢，本人謹此表達以下意見： 當局須優先利用棕地，還有私人遊樂場地契約用地，這將提升香港土地的使用效率。

當局不應研究在郊野公園邊陲地帶（包括兩個試點和其他邊陲地帶）興建房屋，也不應考慮在維港以外近岸和東大嶼填海，其他天然資源（例如農地）亦要謹慎看待，因為我們不能犧牲郊野公園的重要生態和生物。

懇請土地供應小組聽取民意，令香港真正可持續發展。

謝謝！

Alice Lo 謹啟

☐ Urgent ☐ Return receipt ☐ Sign ☐ Encrypt ☐ Mark Subject Restricted ☐ Expand personal&public groups



Shea 對土地供應選項及相關議題的意見

13/06/2018 00:10

From: [REDACTED] To: tfls@devb.gov.hk

請不要發展郊野公園邊陲地帶兩個試點及其他邊陲地帶地點

就 貴小組針對香港未來土地供應的公眾諮詢，本人謹此表達以下意見：

政府必須優先使用棕地和私人遊樂場地契約用地，有研究已經指出，香港的棕地及粉嶺高爾夫球場等已經足以應付香港未來的房屋需求。

政府不應發展郊野公園兩個試點作為中長期選項，不應研究郊野公園邊陲地帶其他地點，亦不應考慮在維港以外填海，因為填海將破壞海洋生態。

請土供組回應香港人的訴求，優先發展粉嶺高球場，解決基層上樓問題。

祝 安好！

Shea 謹啟

☐ Urgent ☐ Return receipt ☐ Sign ☐ Encrypt ☐ Mark Subject Restricted ☐ Expand personal&public groups



Lam Hiu Ying 對土地供應選項及相關議題的意見

13/06/2018 00:06

From:



To:

tfls@devb.gov.hk

請停止研究開發郊野公園邊陲地帶

就 貴小組針對香港未來土地供應的公眾諮詢，本人謹此表達以下意見： 當局須優先利用棕地，還有私人遊樂場地契約用地，這將提升香港土地的使用效率。

當局不應研究在郊野公園邊陲地帶（包括兩個試點和其他邊陲地帶）興建房屋，也不應考慮在維港以外近岸和東大嶼填海，其他天然資源（例如農地）亦要謹慎看待，因為我們不能犧牲郊野公園的重要生態和生物。

懇請土地供應小組聽取民意，令香港真正可持續發展。

順祝 生活愉快！

Lam Hiu Ying 謹啟

☐ Urgent ☐ Return receipt ☐ Sign ☐ Encrypt ☐ Mark Subject Restricted ☐ Expand personal&public groups



Marco 對土地供應選項及相關議題的意見

13/06/2018 00:06

From: [REDACTED] To: tfls@devb.gov.hk

善用棕土，不應發展郊野公園邊陲地帶和填海

就 貴小組針對香港未來土地供應的公眾諮詢，本人謹此表達以下意見： 棕地和私人遊樂場地契約用地，必須被選為優先選項，這將有助釋放土地資源。

政府不應發展郊野公園兩個試點作為中長期選項，不應研究郊野公園邊陲地帶其他地點，亦不應考慮在維港以外填海，因為填海將破壞海洋生態。

懇請土地供應小組聽取民意，令香港真正可持續發展。

順祝 生活愉快！

Marco 謹啟

☐ Urgent ☐ Return receipt ☐ Sign ☐ Encrypt ☐ Mark Subject Restricted ☐ Expand personal&public groups



Hilary LI 對土地供應選項及相關議題的意見

13/06/2018 00:00

From: [REDACTED] To: tfls@devb.gov.hk

優先發展棕地，無須發展郊野公園邊陲地帶

就 貴小組針對香港未來土地供應的公眾諮詢，本人謹此表達以下意見： 棕地和私人遊樂場地契約用地，必須被選為優先選項，這將有助釋放土地資源。

政府不應發展郊野公園兩個試點作為中長期選項，不應研究郊野公園邊陲地帶其他地點，亦不應考慮在維港以外填海，因為填海將破壞海洋生態。

懇請土地供應小組聽取民意，令香港真正可持續發展。

謝謝！

Hilary LI 謹啟

Chan Chi Hung

陳志鴻

13 June 2018

The Secretariat
Task Force on Land Supply
17th Floor, West Wing
Central Government Offices
2 Tim Mei Avenue
Tamar, Hong Kong

BY POST

Dear Sirs/Madam,

Re: Public Engagement on How to Tackle Land Shortage

Save the Fanling Golf Club

I write to express my humble opinion on this alleged shortage of land supply.

There is no real shortage of land, but just sheer lack of action by the Government in the past to make the unused land usable for residential developments. Lack of infrastructure development to make new towns in e.g. Lantau Island, is one such example of past failure to lead to today's false image of lack of land for residential developments.

One big and paramount principle must be: unless there is really no land, why any **destruction** of present other good use (such as the Fanling Golf Course) **to give way** to residential development. This is not a zero sum game, as so much accessible land has not been used.

Though destruction of it is easy, building the Fanling Golf Course up took a century. The trees and wild birds using the Golf Course as their sanctuaries have been there for a century or many decades. Some Golf Club buildings/structures there are heritage buildings. The Golf Course's Old Course has more than 100 years' history. It is the 2nd oldest golf course in Asia. Fanling Golf Course is the only golf course in Hong Kong capable of holding the Hong Kong Open (which it has done for many decades), the only international golf competition event in Hong Kong which is part of the European Tour of international PGA competition. Why not have those 170 hectares from the unused neighbouring country park? Any negative impact from the building up of 170 hectares of country park, if at all, is minimal in view of the large total areas of country park in HK.

The Fanling Golf course should not be used, again by certain political groups in HK, to fan up mutual hatred between the haves and have nots in HK. Too much of that already in HK: frustrating its proper direction: positive development and increasing the size of the pie for everyone to share more, rather than destroying the pie!

Chan Chi Hung

陳志鴻

Whether the Fanling Golf course is used only by a few privileged (which is not true), is a different issue from the issue of finding land to build residential units. If it is really the case that only a few privileged people can use it, the answer is to change its rules or governance, or even to turn it into a public course. Why destroy it when there are other lands sitting there? No logic at all. I recall only the Red Guards in the Cultural Revolutions held similar beliefs in such logic!

Save the Fanling Golf course please!

Yours faithfully,

A solid black rectangular box used to redact the signature of Chan Chi Hung.

Chan Chi Hung
Senior Counsel

Ref No:

土地供應專責小組
公眾參與階段所收集的電話來電意見紀錄

1. 意見接收時間：2018 年 6 月 14 日 下午 12 時 30 分 (來電)
2. 姓名： 先生/小姐 (代表團體(如適用)：)
3. 聯絡方式(選填)
 電話：
 電郵：
 其他：
4. 意見：
 - a) 絕對支持及贊成政府收購農地建樓，但要高透明度。最重要是能夠得到發展。
 - b) 用部份郊野公園地起公屋,居屋。能幫到劏房戶，用郊野公園地絕對沒問題，政府不用擔憂。
 - c) 現市場有多少空置單位及 3 年內將落成多少單位，數字上要透明。讓市民有預算，心中有數。把 3 年內推出市場的單位數量，每用更新一次，要有數字。要發新聞稿，廣泛讓市民收到消息。不是如近日政府才公布市場上有 9 千空置單位。

III. CONTACT HISTORY:

[No.]	[Id]	[Date/Time]	[Type]
1	2-245Q0FY	2018-06-09 02:49:02	Call - Inbound

[Detail]

查詢人來電，表示昨天收聽電台，得悉政府會於維多利亞港填海，查詢人認為會破壞夜景，不同意於維多利亞港填海，建議土地供應專責小組於大嶼山覓地起樓。

☐ Urgent ☐ Return receipt ☐ Sign ☐ Encrypt ☐ Mark Subject Restricted ☐ Expand personal&public groups



Land Uses in Hong Kong

14/06/2018 16:16

From: Eric Yin Tse Lee [REDACTED]
To: tfls@devb.gov.hk

Dear Mr. Wong,

As an established local turf profession for the last some 50 years I would like to provide my personal opinion on the retention of the Hong Kong Golf Course as follows:

1. With its over hundred years of history, the site of the course is now comprised of a vegetation unique in Hong Kong with a vast education value.
2. With its excellent facilities, it has been home for the decades-old for holding Hong Kong Open (for Golf), a site acclaimed by the golf professionals as one of the best in the world. In recent years, it has been also the center for nursing the young and local golf professionals.
3. As an well known international city, it would be our obligation and duty to up-keep this international-standard golf facility so that to allow us to maintain our competitiveness.
4. Shedding entire golf course or part of it would not be practical and detrimental as it would comprise its actual value in a broader sense.

Hong Kong got lots of land, e.g. the so-called "brown land", land to be reclaimed along the sea coast (of course not in the Victory Harbor), military barracks in urban areas, e.g. near Baptist University, Tsim Sha Tsui, etc..

Thanks in advance for taking into consideration in your future planning.

BTW, Singapore got over 20 golf course and they got plenty of available land too. No fair comparison can be made between the two cities.

Best regards.

Eric, Yin Tse LEE, Ph.D

<[REDACTED]>

☐ Urgent ☐ Return receipt ☐ Sign ☐ Encrypt ☐ Mark Subject Restricted ☐ Expand personal&public groups

**HOUSING PROBLEM IN HK**

14/06/2018 14:01

From: Jon Lee <[REDACTED]>

To: "tfls@devb.gov.hk" <tfls@devb.gov.hk>

To: Mrs. Lam and Mr. Stanley Wong Yuen-fai

Lady and gentleman,

Please consider the following proposals:

1. Build all public buildings for shrines for bone ash on deserted islands in Hong Kong. The government can arrange weekly or monthly ferries to transport the visitors to the islands.
2. Build prisons on deserted islands so that old prisons can be demolished so as to release the land for high rise apartment buildings.
3. Rent land in Guangdong (such as Qingyuan and Shaoguan) for prisons, homes for old people, orphans and widows so that land in HK can be saved for housing.
4. Rent sea in Guangdong for land reclamation so that the resistance of the so-called Environmental Protection Groups can be bypassed.

Please do your best to solve the housing problem of HK as I do not wish to see riots in HK due to the problem.

Regards,

Jon Lee

☐ Urgent ☐ Return receipt ☐ Sign ☐ Encrypt ☐ Mark Subject Restricted ☐ Expand personal&public groups



土地供應專責小組公眾參與活動

14/06/2018 13:47

From: Gary <[REDACTED]>
To: "tfls@devb.gov.hk" <tfls@devb.gov.hk>

1. 就專責小組提出的18個土地供應選項，你有沒有其他意見？
沒有

2. 除了專責小組提出的18個土地供應選項外，你有否其他增加土地供應的建議？
沒有。

3. 請就這次公眾參與活動的安排，分享你的建議或意見。

今次的諮詢，並不客觀。因為一開始，已經引導市民認為香港的樓價貴，居住環境惡劣，是由於過去10年的土地開發減慢。

事實上，像香港這樣一個細小而人口那麼多的地方，無可能永遠都不停開發土地。香港目前已經是世界上人口最擠迫的城市。就算將香港所有土地都用來發展，香港仍是世界上最擠迫的城市。所以香港已經是一個人口超飽和的城市。因此導致現時問題的原因，是人口政策，而不是土地開發政策。

4. 請問你有沒有其他就土地供應的意見？

現時每天從中國以單程證移居香港的，有150個配額。1個星期，單是這方面，已經平均增加人口1千人。1千人的居住須要，大約就是1座中形住宅大廈。

亦即是說，除非土地開發及建屋速度可以達到每星期多一座中形住宅大廈，否則的話，樓價及住屋問題，只會不斷惡化，永遠解決不了。但在香港這樣一個細小的地方，根本無可能以每星期加1座住宅大廈這樣的速度無止境去建屋。

就算能建足夠的住宅，但交通，社會設施，天然資源例如海灘，郊野公園等等都無法負荷。特別是交通，不論是駕車，或是使用公共交通，在過去十幾年，情況已急速惡化。市民花在塞車，等車，迫車，上不到車，泊不到車或因此而要非法泊車... 等等的社會成本，不斷上升。

我知道在這裡提出人口政策的問題，政府的一貫態度，都是說這是"轉移視線"。但其實避談人口政策，引導市民去討論土地開發政策，才是真正的轉移視線。

關於人口政策，政府的另一個常用的說法，就是每日輸入150個新移民的目的，是應對香港的人口老化問題，但其實這樣大幅增加人口，將來這些人口亦會老化，因此人口老化的問題，只會越來越嚴重，到最後社會根本承受不了。

相反，如果政府發出信息，讓市民知道香港的人口政策會調整，人口增長速度會漸減慢，那麼樓價的升幅，亦必定會減慢。樓市返回正常發展軌道，香港市民才有機會改善居住環境及生活質數。這樣才是真正解決香港目前面對的土地供應問題的方法。

如對以上意見有問題，或不認同，歡迎提出討論

Gary Lee



19052

15th June 2018

Mr Stanley Wong Yeun-fai, SBS, JP
Chairman, Task Force on Land Supply
19/F West Wing Central Government Offices
2 Tim Mei Avenue, Tamar
Hong Kong
Email: tfls@devb.gov.hk

Dear Sir,

Re: Hong Kong Golf Club

It has recently come to our attention that work is underway in assessing land supply in the greater Hong Kong area which may see the closure or severe contraction in golf related activities at the Hong Kong Golf Club, Fanling.

The Hong Kong Golf Club is an iconic institution in golfing circles world wide and as such plays an integral role in the promotion of golf in Hong Kong along with golf in Asia as a whole.

Our Club has for many years enjoyed a reciprocal arrangement with Hong Kong Golf Club which facilitates a warm camaraderie amongst the members of our two great golf clubs. This creates a wonderful cultural exchange which also helps cement both sporting and business ties.

Like Hong Kong Golf Club, our Club is also the leading club in our region. Whilst foremost a members' club, Royal Queensland is often called upon to host State, National and International events. We cherish this responsibility and are pleased to contribute to the broader golfing and sporting community when called upon. It is clear that HKGC also shares this sense of community from the extensive engagement it has with its local community.

We ask that you look upon Hong Kong Golf Club's desire to secure its tenure and status as the premier golfing facility in Hong Kong favourably, as to lose such an iconic institution from the social and sporting landscape of Hong Kong would be a significant loss for the many generations of golfers to come.

Yours faithfully,

Brian Richards
President

Royal Queensland Golf Club

☐ Urgent ☐ Return receipt ☐ Sign ☐ Encrypt ☐ Mark Subject Restricted ☐ Expand personal&public groups



Lam Wai Chi 對土地供應選項及相關議題的意見

14/06/2018 23:51

From: [REDACTED] To: tfls@devb.gov.hk

先用棕地，糾正規劃問題

就 貴小組針對香港未來土地供應的公眾諮詢，本人謹此表達以下意見： 棕地和私人遊樂場地契約用地，必須被選為優先選項，這將有助釋放土地資源。

郊野公園邊陲地帶（包括兩個試點和其他邊陲地帶），及在維港以外近岸及東大嶼填海，不能被視為增加土地的選項，當局亦應小心處理農地等其他天然資源，因為我們 要尊重大自然。

請土供組如實向特首林鄭月娥反映市民訴求，規劃棕地，保護郊野邊陲地帶。

萬分感謝！

Lam Wai Chi 謹啟

☐ Urgent ☐ Return receipt ☐ Sign ☐ Encrypt ☐ Mark Subject Restricted ☐ Expand personal&public groups



Irene Cheung 對土地供應選項及相關議題的意見

14/06/2018 23:50

From: [REDACTED] To: tfls@devb.gov.hk

愛護自然，不應發展郊野公園邊陲地帶

就 貴小組針對香港未來土地供應的公眾諮詢，本人謹此表達以下意見： 當局須優先利用棕地，還有私人遊樂場地契約用地，這將提升香港土地的使用效率。

郊野公園邊陲地帶（包括兩個試點和其他邊陲地帶），及在維港以外近岸及東大嶼填海，不能被視為增加土地的選項，當局亦應小心處理農地等其他天然資源，因為我們 要尊重大自然。

請黃遠輝先生為香港下一代著想，不要開發郊野公園邊陲地帶。 敬祝安

好！

Irene Cheung 謹啟

☐ Urgent ☐ Return receipt ☐ Sign ☐ Encrypt ☐ Mark Subject Restricted ☐ Expand personal&public groups



WaiKi Tsui 對土地供應選項及相關議題的意見

14/06/2018 23:50

From: [REDACTED] To: tfls@devb.gov.hk

不應發展郊野公園邊陲地帶，守護大自然

就 貴小組針對香港未來土地供應的公眾諮詢，本人謹此表達以下意見： 當局必須首先善用棕地，及私人遊樂場地契約用地，釋放現有的土地資源。

當局不應研究在郊野公園邊陲地帶（包括兩個試點和其他邊陲地帶）興建房屋，也不應考慮在維港以外近岸和東大嶼填海，其他天然資源（例如農地）亦要謹慎看待，因為我們不能犧牲郊野公園的重要生態和生物。

懇請土地供應小組聽取民意，令香港真正可持續發展。

祝願 閣下生活愉快！

WaiKi Tsui 謹啟

☐ Urgent ☐ Return receipt ☐ Sign ☐ Encrypt ☐ Mark Subject Restricted ☐ Expand personal&public groups



Lam hei ching 對土地供應選項及相關議題的意見

14/06/2018 23:44

From: [REDACTED] To: tfls@devb.gov.hk

土地供應的選項不應包括郊野公園邊陲地帶和填海

就 貴小組針對香港未來土地供應的公眾諮詢，本人謹此表達以下意見： 當局必須首先善用棕地，及私人遊樂場地契約用地，釋放現有的土地資源。

當局不應研究在郊野公園邊陲地帶（包括兩個試點和其他邊陲地帶）興建房屋，也不應考慮在維港以外近岸和東大嶼填海，其他天然資源（例如農地）亦要謹慎看待，因為我們不能犧牲郊野公園的重要生態和生物。

本人期望土地供應專責小組能將本人意見進一步反映予政府相關部門，讓香港能真正落實可持續和以人與生態為本的發展規劃。

祝願 閣下生活愉快！

Lam hei ching 謹啟

☐ Urgent ☐ Return receipt ☐ Sign ☐ Encrypt ☐ Mark Subject Restricted ☐ Expand personal&public groups



Grace Shek 對土地供應選項及相關議題的意見

14/06/2018 23:40

From: [REDACTED] To: tfls@devb.gov.hk

填海和郊野公園邊陲地帶都不應成為發展和土地供應的選項

就 貴小組針對香港未來土地供應的公眾諮詢，本人謹此表達以下意見： 當局必須首先善用棕地，及私人遊樂場地契約用地，釋放現有的土地資源。

當局不應發展郊野公園邊陲地帶（不論是作為中長期選項的兩個試點，或作為概念性選項），亦不應在維港以外近岸填海及發展東大嶼都會，對於發展農地也須謹慎處理，因為這些選項都會為香港的生態環境和天然資源帶來不能逆轉的破壞。

請土供組回應香港人的訴求，優先發展粉嶺高球場，解決基層上樓問題。

祝願 閣下生活愉快！

Grace Shek 謹啟

☐ Urgent ☐ Return receipt ☐ Sign ☐ Encrypt ☐ Mark Subject Restricted ☐ Expand personal&public groups



Wong man yee 對土地供應選項及相關議題的意見

14/06/2018 23:33

From:



To:

tfls@devb.gov.hk

土地供應的選項不應破壞自然和郊野，包括填海和郊野公園邊陲地帶

就 貴小組針對香港未來土地供應的公眾諮詢，本人謹此表達以下意見： 當局須優先利用棕地，還有私人遊樂場地契約用地，這將提升香港土地的使用效率。

政府不應發展郊野公園兩個試點作為中長期選項，不應研究郊野公園邊陲地帶其他地點，亦不應考慮在維港以外填海，因為填海將破壞海洋生態。

請黃遠輝先生為香港下一代著想，不要開發郊野公園邊陲地帶。 謝

謝！

Wong man yee 謹啟

☐ Urgent ☐ Return receipt ☐ Sign ☐ Encrypt ☐ Mark Subject Restricted ☐ Expand personal&public groups



Ivy 對土地供應選項及相關議題的意見

14/06/2018 23:29

From:



To:

tfls@devb.gov.hk

郊野公園邊陲地帶和填海都不應成為發展和土地供應的選項

就 貴小組針對香港未來土地供應的公眾諮詢，本人謹此表達以下意見： 棕地和私人遊樂場地契約用地，必須被選為優先選項，這將有助釋放土地資源。

郊野公園邊陲地帶（包括兩個試點和其他邊陲地帶），及在維港以外近岸及東大嶼填海，不能被視為增加土地的選項，當局亦應小心處理農地等其他天然資源，因為我們 要尊重大自然。

本人希望土地供應小組向政府反映本人意見，保護香港的自然環境。 謝

謝！

Ivy 謹啟

☐ Urgent ☐ Return receipt ☐ Sign ☐ Encrypt ☐ Mark Subject Restricted ☐ Expand personal&public groups



Ashley keung 對土地供應選項及相關議題的意見

14/06/2018 23:25

From: [REDACTED] To: tfls@devb.gov.hk

愛護自然，不應發展郊野公園邊陲地帶

就 貴小組針對香港未來土地供應的公眾諮詢，本人謹此表達以下意見：

政府必須優先使用棕地和私人遊樂場地契約用地，有研究已經指出，香港的棕地及粉嶺高爾夫球場等已經足以應付香港未來的房屋需求。

郊野公園邊陲地帶（包括兩個試點和其他邊陲地帶），及在維港以外近岸及東大嶼填海，不能被視為增加土地的選項，當局亦應小心處理農地等其他天然資源，因為我們 要尊重大自然。

本人希望土地供應小組向政府反映本人意見，保護香港的自然環境。 敬祝安

好！

Ashley keung 謹啟

☐ Urgent ☐ Return receipt ☐ Sign ☐ Encrypt ☐ Mark Subject Restricted ☐ Expand personal&public groups



Eddie Cheng 對土地供應選項及相關議題的意見

14/06/2018 23:23

From: [REDACTED] To: tfls@devb.gov.hk

不應發展郊野公園邊陲地帶，守護大自然

就 貴小組針對香港未來土地供應的公眾諮詢，本人謹此表達以下意見： 當局須優先利用棕地，還有私人遊樂場地契約用地，這將提升香港土地的使用效率。

郊野公園邊陲地帶（包括兩個試點和其他邊陲地帶），及在維港以外近岸及東大嶼填海，不能被視為增加土地的選項，當局亦應小心處理農地等其他天然資源，因為我們 要尊重大自然。

請土供組如實向特首林鄭月娥反映市民訴求，規劃棕地，保護郊野邊陲地帶。

謝謝！

Eddie Cheng 謹啟

☐ Urgent ☐ Return receipt ☐ Sign ☐ Encrypt ☐ Mark Subject Restricted ☐ Expand personal&public groups



Wong CY 對土地供應選項及相關議題的意見

14/06/2018 23:23

From:



To:

tfls@devb.gov.hk

改善規劃，用好棕地

就 貴小組針對香港未來土地供應的公眾諮詢，本人謹此表達以下意見： 棕地和私人遊樂場地契約用地，必須被選為優先選項，這將有助釋放土地資源。

政府不應發展郊野公園兩個試點作為中長期選項，不應研究郊野公園邊陲地帶其他地點，亦不應考慮在維港以外填海，因為填海將破壞海洋生態。

請土供組如實向特首林鄭月娥反映市民訴求，規劃棕地，保護郊野邊陲地帶。

祝願 閣下生活愉快！

Wong CY 謹啟

☐ Urgent ☐ Return receipt ☐ Sign ☐ Encrypt ☐ Mark Subject Restricted ☐ Expand personal&public groups



Jackie Chiu 對土地供應選項及相關議題的意見

14/06/2018 23:19

From: [REDACTED] To: tfls@devb.gov.hk

土地供應的選項不應包括填海和郊野公園邊陲地帶

就 貴小組針對香港未來土地供應的公眾諮詢，本人謹此表達以下意見： 棕地和私人遊樂場地契約用地，必須被選為優先選項，這將有助釋放土地資源。

郊野公園邊陲地帶（包括兩個試點和其他邊陲地帶），及在維港以外近岸及東大嶼填海，不能被視為增加土地的選項，當局亦應小心處理農地等其他天然資源，因為我們 要尊重大自然。

本人希望土地供應小組向政府反映本人意見，保護香港的自然環境。

順祝 國泰民安！

Jackie Chiu 謹啟

☐ Urgent ☐ Return receipt ☐ Sign ☐ Encrypt ☐ Mark Subject Restricted ☐ Expand personal&public groups



Siew Feng Qi 對土地供應選項及相關議題的意見

14/06/2018 23:17

From: [REDACTED] To: tfls@devb.gov.hk

請停止研究開發郊野公園邊陲地帶

就 貴小組針對香港未來土地供應的公眾諮詢，本人謹此表達以下意見：

政府必須優先使用棕地和私人遊樂場地契約用地，有研究已經指出，香港的棕地及粉嶺高爾夫球場等已經足以應付香港未來的房屋需求。

當局不應發展郊野公園邊陲地帶（不論是作為中長期選項的兩個試點，或作為概念性選項），亦不應在維港以外近岸填海及發展東大嶼都會，對於發展農地也須謹慎處理，因為這些選項都會為香港的生態環境和天然資源帶來不能逆轉的破壞。

本人希望土地供應小組向政府反映本人意見，保護香港的自然環境。 敬祝安

好！

Siew Feng Qi 謹啟

☐ Urgent ☐ Return receipt ☐ Sign ☐ Encrypt ☐ Mark Subject Restricted ☐ Expand personal&public groups



Roxanne Chung對土地供應選項及相關議題的意見

14/06/2018 23:17

From:



To:

tfls@devb.gov.hk

郊野公園邊陲地帶和填海都不應成為發展和土地供應的選項

就 貴小組針對香港未來土地供應的公眾諮詢，本人謹此表達以下意見：

政府必須優先使用棕地和私人遊樂場地契約用地，有研究已經指出，香港的棕地及粉嶺高爾夫球場等已經足以應付香港未來的房屋需求。

郊野公園邊陲地帶（包括兩個試點和其他邊陲地帶），及在維港以外近岸及東大嶼填海，不能被視為增加土地的選項，當局亦應小心處理農地等其他天然資源，因為我們要尊重大自然。

請土地供應小組尊重民意，為香港市民保護自然環境。

祝願 閣下生活愉快！

Roxanne Chung 謹啟

☐ Urgent ☐ Return receipt ☐ Sign ☐ Encrypt ☐ Mark Subject Restricted ☐ Expand personal&public groups



C 對土地供應選項及相關議題的意見

14/06/2018 23:16

From: [REDACTED] To: tfls@devb.gov.hk

土地供應的選項不應包括填海和郊野公園邊陲地帶

就 貴小組針對香港未來土地供應的公眾諮詢，本人謹此表達以下意見： 當局必須首先善用棕地，及私人遊樂場地契約用地，釋放現有的土地資源。

政府不應發展郊野公園兩個試點作為中長期選項，不應研究郊野公園邊陲地帶其他地點，亦不應考慮在維港以外填海，因為填海將破壞海洋生態。

希望土地供應小組聆聽民意，促請政府改善規劃，令市民真正安居樂業。

順祝 國泰民安！

C 謹啟

☐ Urgent ☐ Return receipt ☐ Sign ☐ Encrypt ☐ Mark Subject Restricted ☐ Expand personal&public groups



Eric Au 對土地供應選項及相關議題的意見

14/06/2018 23:09

From: [REDACTED] To: tfls@devb.gov.hk

土地供應的選項不應包括填海和郊野公園邊陲地帶

就 貴小組針對香港未來土地供應的公眾諮詢，本人謹此表達以下意見： 當局必須首先善用棕地，及私人遊樂場地契約用地，釋放現有的土地資源。

政府不應發展郊野公園兩個試點作為中長期選項，不應研究郊野公園邊陲地帶其他地點，亦不應考慮在維港以外填海，因為填海將破壞海洋生態。

請土供組回應香港人的訴求，優先發展粉嶺高球場，解決基層上樓問題。

祝 安好！

Eric Au 謹啟

☐ Urgent ☐ Return receipt ☐ Sign ☐ Encrypt ☐ Mark Subject Restricted ☐ Expand personal&public groups



tse kit man 對土地供應選項及相關議題的意見

14/06/2018 23:05

From: [REDACTED] To: tfls@devb.gov.hk

請停止研究開發郊野公園邊陲地帶

就 貴小組針對香港未來土地供應的公眾諮詢，本人謹此表達以下意見：

政府應先用好棕地資源，及私人遊樂場地契約用地，因為粉嶺高爾夫球場和棕地等已經足以應付香港未來的房屋需求。

政府不應發展郊野公園兩個試點作為中長期選項，不應研究郊野公園邊陲地帶其他地點，亦不應考慮在維港以外填海，因為填海將破壞海洋生態。

懇請土地供應小組聽取民意，令香港真正可持續發展。

敬祝安好！

tse kit man 謹啟

☐ Urgent ☐ Return receipt ☐ Sign ☐ Encrypt ☐ Mark Subject Restricted ☐ Expand personal&public groups



Cheung Ching Man對土地供應選項及相關議題的意見

14/06/2018 23:03

From:



To:

tfls@devb.gov.hk

郊野公園邊陲地帶和填海都不應成為發展和土地供應的選項

就 貴小組針對香港未來土地供應的公眾諮詢，本人謹此表達以下意見： 當局必須首先善用棕地，及私人遊樂場地契約用地，釋放現有的土地資源。

郊野公園邊陲地帶（包括兩個試點和其他邊陲地帶），及在維港以外近岸及東大嶼填海，不能被視為增加土地的選項，當局亦應小心處理農地等其他天然資源，因為我們 要尊重大自然。

懇請土地供應小組聽取民意，令香港真正可持續發展。

順祝 生活愉快！

Cheung Ching Man 謹啟

☐ Urgent ☐ Return receipt ☐ Sign ☐ Encrypt ☐ Mark Subject Restricted ☐ Expand personal&public groups



Michelle Yung 對土地供應選項及相關議題的意見

14/06/2018 22:37

From: [REDACTED] To: tfls@devb.gov.hk

土地供應的選項不應包括填海和郊野公園邊陲地帶

就 貴小組針對香港未來土地供應的公眾諮詢，本人謹此表達以下意見： 棕地和私人遊樂場地契約用地，必須被選為優先選項，這將有助釋放土地資源。

郊野公園邊陲地帶（包括兩個試點和其他邊陲地帶），及在維港以外近岸及東大嶼填海，不能被視為增加土地的選項，當局亦應小心處理農地等其他天然資源，因為我們 要尊重大自然。

本人期望土地供應專責小組能將本人意見進一步反映予政府相關部門，讓香港能真正落實可持續和以人與生態為本的發展規劃。

順祝 國泰民安！

Michelle Yung 謹啟

☐ Urgent ☐ Return receipt ☐ Sign ☐ Encrypt ☐ Mark Subject Restricted ☐ Expand personal&public groups



ALo 對土地供應選項及相關議題的意見

14/06/2018 22:33

From: [REDACTED] To: tfls@devb.gov.hk

愛護自然，不應發展郊野公園邊陲地帶

就 貴小組針對香港未來土地供應的公眾諮詢，本人謹此表達以下意見： 當局須優先利用棕地，還有私人遊樂場地契約用地，這將提升香港土地的使用效率。

政府不應發展郊野公園兩個試點作為中長期選項，不應研究郊野公園邊陲地帶其他地點，亦不應考慮在維港以外填海，因為填海將破壞海洋生態。

懇請土地供應小組聽取民意，令香港真正可持續發展。

祝願 閣下生活愉快！

A Lo 謹啟

☐ Urgent ☐ Return receipt ☐ Sign ☐ Encrypt ☐ Mark Subject Restricted ☐ Expand personal&public groups



梁麗珍對土地供應選項及相關議題的意見

14/06/2018 22:29

From:



To:

tfls@devb.gov.hk

改善規劃，用好棕地

就 貴小組針對香港未來土地供應的公眾諮詢，本人謹此表達以下意見：

政府應先用好棕地資源，及私人遊樂場地契約用地，因為粉嶺高爾夫球場和棕地等已經足以應付香港未來的房屋需求。

郊野公園邊陲地帶（包括兩個試點和其他邊陲地帶），及在維港以外近岸及東大嶼填海，不能被視為增加土地的選項，當局亦應小心處理農地等其他天然資源，因為我們要尊重大自然。

請土供組如實向特首林鄭月娥反映市民訴求，規劃棕地，保護郊野邊陲地帶。

祝 安好！

梁麗珍謹啟

☐ Urgent ☐ Return receipt ☐ Sign ☐ Encrypt ☐ Mark Subject Restricted ☐ Expand personal&public groups



Kary lam 對土地供應選項及相關議題的意見

14/06/2018 22:23

From:



To:

tfls@devb.gov.hk

土地供應的選項不應破壞自然和郊野，包括填海和郊野公園邊陲地帶

就 貴小組針對香港未來土地供應的公眾諮詢，本人謹此表達以下意見：

政府必須優先使用棕地和私人遊樂場地契約用地，有研究已經指出，香港的棕地及粉嶺高爾夫球場等已經足以應付香港未來的房屋需求。

政府不應發展郊野公園兩個試點作為中長期選項，不應研究郊野公園邊陲地帶其他地點，亦不應考慮在維港以外填海，因為填海將破壞海洋生態。

懇請土地供應小組聽取民意，令香港真正可持續發展。

順祝 生活愉快！

Kary lam 謹啟

☐ Urgent ☐ Return receipt ☐ Sign ☐ Encrypt ☐ Mark Subject Restricted ☐ Expand personal&public groups



Shum 對土地供應選項及相關議題的意見

14/06/2018 22:17

From:



To:

tfls@devb.gov.hk

先用棕地，糾正規劃問題

就 貴小組針對香港未來土地供應的公眾諮詢，本人謹此表達以下意見： 棕地和私人遊樂場地契約用地，必須被選為優先選項，這將有助釋放土地資源。

政府必須停止研究發展郊野公園邊陲地帶兩個試點及其他邊陲地帶，亦不應考慮兩個涉及維港以外填海的中長期土地選項，農地發展亦須小心看待，因為郊野公園是香港 市民難得的叫氣地方。

衷心希望土地供應小組接納意見，要求政府改善規劃，保護珍貴的自然環境。

祝願 閣下生活愉快！

Shum 謹啟

☐ Urgent ☐ Return receipt ☐ Sign ☐ Encrypt ☐ Mark Subject Restricted ☐ Expand personal&public groups



Leung Wei Wah 對土地供應選項及相關議題的意見

14/06/2018 22:12

From: [REDACTED] To: tfls@devb.gov.hk

土地供應的選項不應包括郊野公園邊陲地帶和填海

就 貴小組針對香港未來土地供應的公眾諮詢，本人謹此表達以下意見： 當局必須首先善用棕地，及私人遊樂場地契約用地，釋放現有的土地資源。

政府必須停止研究發展郊野公園邊陲地帶兩個試點及其他邊陲地帶，亦不應考慮兩個涉及維港以外填海的中長期土地選項，農地發展亦須小心看待，因為郊野公園是香港 市民難得的叫氣地方。

請黃遠輝先生為香港下一代著想，不要開發郊野公園邊陲地帶。

順祝 生活愉快！

Leung Wei Wah 謹啟

☐ Urgent ☐ Return receipt ☐ Sign ☐ Encrypt ☐ Mark Subject Restricted ☐ Expand personal&public groups



Ilex leung 對土地供應選項及相關議題的意見

14/06/2018 22:11

From: [REDACTED] To: tfls@devb.gov.hk

優先使用棕地，守護自然郊野及郊野公園邊陲地帶

就 貴小組針對香港未來土地供應的公眾諮詢，本人謹此表達以下意見： 棕地和私人遊樂場地契約用地，必須被選為優先選項，這將有助釋放土地資源。

當局不應發展郊野公園邊陲地帶（不論是作為中長期選項的兩個試點，或作為概念性選項），亦不應在維港以外近岸填海及發展東大嶼都會，對於發展農地也須謹慎處理，因為這些選項都會為香港的生態環境和天然資源帶來不能逆轉的破壞。

請土供組回應香港人的訴求，優先發展粉嶺高球場，解決基層上樓問題。

萬分感謝！

Ilex leung 謹啟

☐ Urgent ☐ Return receipt ☐ Sign ☐ Encrypt ☐ Mark Subject Restricted ☐ Expand personal&public groups



◦ Lee Wing Yi 對土地供應選項及相關議題的意見

14/06/2018 22:08

From: [REDACTED] To: tfls@devb.gov.hk

請停止研究開發郊野公園邊陲地帶

就 貴小組針對香港未來土地供應的公眾諮詢，本人謹此表達以下意見： 當局須優先利用棕地，還有私人遊樂場地契約用地，這將提升香港土地的使用效率。

當局不應研究在郊野公園邊陲地帶（包括兩個試點和其他邊陲地帶）興建房屋，也不應考慮在維港以外近岸和東大嶼填海，其他天然資源（例如農地）亦要謹慎看待，因為我們不能犧牲郊野公園的重要生態和生物。

懇請土地供應小組聽取民意，令香港真正可持續發展。

祝願 閣下生活愉快！

◦ Lee Wing Yi 謹啟

☐ Urgent ☐ Return receipt ☐ Sign ☐ Encrypt ☐ Mark Subject Restricted ☐ Expand personal&public groups



Emily Lam 對土地供應選項及相關議題的意見

14/06/2018 22:00

From: [REDACTED] To: tfls@devb.gov.hk

善用棕土，不應發展郊野公園邊陲地帶和填海

就 貴小組針對香港未來土地供應的公眾諮詢，本人謹此表達以下意見： 棕地和私人遊樂場地契約用地，必須被選為優先選項，這將有助釋放土地資源。

政府不應發展郊野公園兩個試點作為中長期選項，不應研究郊野公園邊陲地帶其他地點，亦不應考慮在維港以外填海，因為填海將破壞海洋生態。

衷心希望土地供應小組接納意見，要求政府改善規劃，保護珍貴的自然環境。

順祝 國泰民安！

Emily Lam 謹啟

☐ Urgent ☐ Return receipt ☐ Sign ☐ Encrypt ☐ Mark Subject Restricted ☐ Expand personal&public groups



Chun Wan 對土地供應選項及相關議題的意見

14/06/2018 21:50

From:



To:

tfls@devb.gov.hk

改善規劃，用好棕地

就 貴小組針對香港未來土地供應的公眾諮詢，本人謹此表達以下意見：

政府必須優先使用棕地和私人遊樂場地契約用地，有研究已經指出，香港的棕地及粉嶺高爾夫球場等已經足以應付香港未來的房屋需求。

政府不應發展郊野公園兩個試點作為中長期選項，不應研究郊野公園邊陲地帶其他地點，亦不應考慮在維港以外填海，因為填海將破壞海洋生態。

懇請土地供應小組聽取民意，令香港真正可持續發展。

祝願 閣下生活愉快！

Chun Wan 謹啟

☐ Urgent ☐ Return receipt ☐ Sign ☐ Encrypt ☐ Mark Subject Restricted ☐ Expand personal&public groups



debbie fung 對土地供應選項及相關議題的意見

14/06/2018 21:33

From: [REDACTED] To: tfls@devb.gov.hk

請停止研究開發郊野公園邊陲地帶

就 貴小組針對香港未來土地供應的公眾諮詢，本人謹此表達以下意見：

政府必須優先使用棕地和私人遊樂場地契約用地，有研究已經指出，香港的棕地及粉嶺高爾夫球場等已經足以應付香港未來的房屋需求。

政府不應發展郊野公園兩個試點作為中長期選項，不應研究郊野公園邊陲地帶其他地點，亦不應考慮在維港以外填海，因為填海將破壞海洋生態。

請土供組回應香港人的訴求，優先發展粉嶺高球場，解決基層上樓問題。

敬祝安好！

debbie fung 謹啟

☐ Urgent ☐ Return receipt ☐ Sign ☐ Encrypt ☐ Mark Subject Restricted ☐ Expand personal&public groups



Sally Ip 對土地供應選項及相關議題的意見

14/06/2018 21:32

From:



To:

tfls@devb.gov.hk

請不要發展郊野公園邊陲地帶兩個試點及其他邊陲地帶地點

就 貴小組針對香港未來土地供應的公眾諮詢，本人謹此表達以下意見： 棕地和私人遊樂場地契約用地，必須被選為優先選項，這將有助釋放土地資源。

當局不應研究在郊野公園邊陲地帶（包括兩個試點和其他邊陲地帶）興建房屋，也不應考慮在維港以外近岸和東大嶼填海，其他天然資源（例如農地）亦要謹慎看待，因為我們不能犧牲郊野公園的重要生態和生物。

本人希望土地供應小組向政府反映本人意見，保護香港的自然環境。

順祝 國泰民安！

Sally Ip 謹啟

☐ Urgent ☐ Return receipt ☐ Sign ☐ Encrypt ☐ Mark Subject Restricted ☐ Expand personal&public groups



mabel chow 對土地供應選項及相關議題的意見

14/06/2018 21:30

From: [REDACTED] To: tfls@devb.gov.hk

善用棕土，不應發展郊野公園邊陲地帶和填海

就 貴小組針對香港未來土地供應的公眾諮詢，本人謹此表達以下意見：

政府應先用好棕地資源，及私人遊樂場地契約用地，因為粉嶺高爾夫球場和棕地等已經足以應付香港未來的房屋需求。

政府必須停止研究發展郊野公園邊陲地帶兩個試點及其他邊陲地帶，亦不應考慮兩個涉及維港以外填海的中長期土地選項，農地發展亦須小心看待，因為郊野公園是香港市民難得的叫氣地方。

希望土地供應小組聆聽民意，促請政府改善規劃，令市民真正安居樂業。

祝 安好！

mabel chow 謹啟

☐ Urgent ☐ Return receipt ☐ Sign ☐ Encrypt ☐ Mark Subject Restricted ☐ Expand personal&public groups



Jo Jo Woo 對土地供應選項及相關議題的意見

14/06/2018 21:30

From:



To:

tfls@devb.gov.hk

改善規劃，用好棕地

就 貴小組針對香港未來土地供應的公眾諮詢，本人謹此表達以下意見： 當局須優先利用棕地，還有私人遊樂場地契約用地，這將提升香港土地的使用效率。

政府必須停止研究發展郊野公園邊陲地帶兩個試點及其他邊陲地帶，亦不應考慮兩個涉及維港以外填海的中長期土地選項，農地發展亦須小心看待，因為郊野公園是香港 市民難得的叫氣地方。

請土地供應小組尊重民意，為香港市民保護自然環境。

謝謝！

Jo Jo Woo 謹啟

☐ Urgent ☐ Return receipt ☐ Sign ☐ Encrypt ☐ Mark Subject Restricted ☐ Expand personal&public groups



Bananabear 對土地供應選項及相關議題的意見

14/06/2018 21:20

From: [REDACTED] To: tfls@devb.gov.hk

政府必須停止研究發展郊野公園邊陲地帶

就 貴小組針對香港未來土地供應的公眾諮詢，本人謹此表達以下意見： 棕地和私人遊樂場地契約用地，必須被選為優先選項，這將有助釋放土地資源。

政府必須停止研究發展郊野公園邊陲地帶兩個試點及其他邊陲地帶，亦不應考慮兩個涉及維港以外填海的中長期土地選項，農地發展亦須小心看待，因為郊野公園是香港 市民難得的叫氣地方。

本人期望土地供應專責小組能真的能保護我們的環境，也能讓市民安居樂業。

謝謝！

Bananabear 謹啟

☐ Urgent ☐ Return receipt ☐ Sign ☐ Encrypt ☐ Mark Subject Restricted ☐ Expand personal&public groups



Yau 對土地供應選項及相關議題的意見

14/06/2018 21:11

From: [REDACTED] To: tfls@devb.gov.hk

優先發展棕地，無須發展郊野公園邊陲地帶

就 貴小組針對香港未來土地供應的公眾諮詢，本人謹此表達以下意見： 當局須優先利用棕地，還有私人遊樂場地契約用地，這將提升香港土地的使用效率。

郊野公園邊陲地帶（包括兩個試點和其他邊陲地帶），及在維港以外近岸及東大嶼填海，不能被視為增加土地的選項，當局亦應小心處理農地等其他天然資源，因為我們 要尊重大自然。

本人期望土地供應專責小組能真的能保護我們的環境，也能讓市民安居樂業。

敬祝安好！

Yau 謹啟

☐ Urgent ☐ Return receipt ☐ Sign ☐ Encrypt ☐ Mark Subject Restricted ☐ Expand personal&public groups



Koo ching tak 對土地供應選項及相關議題的意見

14/06/2018 21:07

From:



To:

tfls@devb.gov.hk

優先使用棕地，守護自然郊野及郊野公園邊陲地帶

就 貴小組針對香港未來土地供應的公眾諮詢，本人謹此表達以下意見： 棕地和私人遊樂場地契約用地，必須被選為優先選項，這將有助釋放土地資源。

郊野公園邊陲地帶（包括兩個試點和其他邊陲地帶），及在維港以外近岸及東大嶼填海，不能被視為增加土地的選項，當局亦應小心處理農地等其他天然資源，因為我們 要尊重大自然。

本人期望土地供應專責小組能真的能保護我們的環境，也能讓市民安居樂業。

順祝 國泰民安！

Koo ching tak 謹啟

☐ Urgent ☐ Return receipt ☐ Sign ☐ Encrypt ☐ Mark Subject Restricted ☐ Expand personal&public groups



Ashley 對土地供應選項及相關議題的意見

14/06/2018 21:05

From:



To:

tfls@devb.gov.hk

改善規劃，用好棕地

就 貴小組針對香港未來土地供應的公眾諮詢，本人謹此表達以下意見： 棕地和私人遊樂場地契約用地，必須被選為優先選項，這將有助釋放土地資源。

當局不應研究在郊野公園邊陲地帶（包括兩個試點和其他邊陲地帶）興建房屋，也不應考慮在維港以外近岸和東大嶼填海，其他天然資源（例如農地）亦要謹慎看待，因為我們不能犧牲郊野公園的重要生態和生物。

請黃遠輝先生為香港下一代著想，不要開發郊野公園邊陲地帶。 謝

謝！

Ashley 謹啟

☐ Urgent ☐ Return receipt ☐ Sign ☐ Encrypt ☐ Mark Subject Restricted ☐ Expand personal&public groups



Dunstan Yap 對土地供應選項及相關議題的意見

14/06/2018 20:47

From: [REDACTED] To: tfls@devb.gov.hk

政府必須停止研究發展郊野公園邊陲地帶

就 貴小組針對香港未來土地供應的公眾諮詢，本人謹此表達以下意見： 當局須優先利用棕地，還有私人遊樂場地契約用地，這將提升香港土地的使用效率。

當局不應發展郊野公園邊陲地帶（不論是作為中長期選項的兩個試點，或作為概念性選項），亦不應在維港以外近岸填海及發展東大嶼都會，對於發展農地也須謹慎處理，因為這些選項都會為香港的生態環境和天然資源帶來不能逆轉的破壞。

請土地供應小組尊重民意，為香港市民保護自然環境。

感謝！

Dunstan Yap 謹啟

☐ Urgent ☐ Return receipt ☐ Sign ☐ Encrypt ☐ Mark Subject Restricted ☐ Expand personal&public groups



Cheung 對土地供應選項及相關議題的意見

14/06/2018 20:44

From:



To:

tfls@devb.gov.hk

土地供應的選項不應破壞自然和郊野，包括填海和郊野公園邊陲地帶

就 貴小組針對香港未來土地供應的公眾諮詢，本人謹此表達以下意見： 棕地和私人遊樂場地契約用地，必須被選為優先選項，這將有助釋放土地資源。

郊野公園邊陲地帶（包括兩個試點和其他邊陲地帶），及在維港以外近岸及東大嶼填海，不能被視為增加土地的選項，當局亦應小心處理農地等其他天然資源，因為我們 要尊重大自然。

請土供組如實向特首林鄭月娥反映市民訴求，規劃棕地，保護郊野邊陲地帶。

謝謝！

Cheung 謹啟

☐ Urgent ☐ Return receipt ☐ Sign ☐ Encrypt ☐ Mark Subject Restricted ☐ Expand personal&public groups



Yoko law 對土地供應選項及相關議題的意見

14/06/2018 20:43

From: [REDACTED] To: tfls@devb.gov.hk

土地供應的選項不應包括郊野公園邊陲地帶和填海

就 貴小組針對香港未來土地供應的公眾諮詢，本人謹此表達以下意見： 棕地和私人遊樂場地契約用地，必須被選為優先選項，這將有助釋放土地資源。

政府必須停止研究發展郊野公園邊陲地帶兩個試點及其他邊陲地帶，亦不應考慮兩個涉及維港以外填海的中長期土地選項，農地發展亦須小心看待，因為郊野公園是香港 市民難得的叫氣地方。

請土供組如實向特首林鄭月娥反映市民訴求，規劃棕地，保護郊野邊陲地帶。

順祝 台安！

Yoko law 謹啟

☐ Urgent ☐ Return receipt ☐ Sign ☐ Encrypt ☐ Mark Subject Restricted ☐ Expand personal&public groups



Yip Hau Shuen 對土地供應選項及相關議題的意見

14/06/2018 20:35

From:



To:

tfls@devb.gov.hk

土地供應的選項不應破壞自然和郊野，包括填海和郊野公園邊陲地帶

就 貴小組針對香港未來土地供應的公眾諮詢，本人謹此表達以下意見：

政府必須優先使用棕地和私人遊樂場地契約用地，有研究已經指出，香港的棕地及粉嶺高爾夫球場等已經足以應付香港未來的房屋需求。

政府必須停止研究發展郊野公園邊陲地帶兩個試點及其他邊陲地帶，亦不應考慮兩個涉及維港以外填海的中長期土地選項，農地發展亦須小心看待，因為郊野公園是香港市民難得的叫氣地方。

本人期望土地供應專責小組能真的能保護我們的環境，也能讓市民安居樂業。

感謝！

Yip Hau Shuen 謹啟

☐ Urgent ☐ Return receipt ☐ Sign ☐ Encrypt ☐ Mark Subject Restricted ☐ Expand personal&public groups



Clare Chan 對土地供應選項及相關議題的意見

14/06/2018 20:33

From: [REDACTED] To: tfls@devb.gov.hk

郊野公園邊陲地帶和填海都不應成為發展和土地供應的選項

就 貴小組針對香港未來土地供應的公眾諮詢，本人謹此表達以下意見： 當局必須首先善用棕地，及私人遊樂場地契約用地，釋放現有的土地資源。

當局不應研究在郊野公園邊陲地帶（包括兩個試點和其他邊陲地帶）興建房屋，也不應考慮在維港以外近岸和東大嶼填海，其他天然資源（例如農地）亦要謹慎看待，因為我們不能犧牲郊野公園的重要生態和生物。

衷心希望土地供應小組接納意見，要求政府改善規劃，保護珍貴的自然環境。

萬分感謝！

Clare Chan 謹啟

☐ Urgent ☐ Return receipt ☐ Sign ☐ Encrypt ☐ Mark Subject Restricted ☐ Expand personal&public groups



Lam Shi kai 對土地供應選項及相關議題的意見

14/06/2018 20:27

From:



To:

tfls@devb.gov.hk

土地供應的選項不應破壞自然和郊野，包括填海和郊野公園邊陲地帶

就 貴小組針對香港未來土地供應的公眾諮詢，本人謹此表達以下意見： 當局必須首先善用棕地，及私人遊樂場地契約用地，釋放現有的土地資源。

政府必須停止研究發展郊野公園邊陲地帶兩個試點及其他邊陲地帶，亦不應考慮兩個涉及維港以外填海的中長期土地選項，農地發展亦須小心看待，因為郊野公園是香港 市民難得的叫氣地方。

懇請土地供應小組聽取民意，令香港真正可持續發展。

謝謝！

Lam Shi kai 謹啟

☐ Urgent ☐ Return receipt ☐ Sign ☐ Encrypt ☐ Mark Subject Restricted ☐ Expand personal&public groups



Larry 對土地供應選項及相關議題的意見

14/06/2018 20:24

From: [REDACTED] To: tfls@devb.gov.hk

先用棕地，糾正規劃問題

就 貴小組針對香港未來土地供應的公眾諮詢，本人謹此表達以下意見： 當局須優先利用棕地，還有私人遊樂場地契約用地，這將提升香港土地的使用效率。

當局不應發展郊野公園邊陲地帶（不論是作為中長期選項的兩個試點，或作為概念性選項），亦不應在維港以外近岸填海及發展東大嶼都會，對於發展農地也須謹慎處理，因為這些選項都會為香港的生態環境和天然資源帶來不能逆轉的破壞。

希望土地供應小組聆聽民意，促請政府改善規劃，令市民真正安居樂業。

順祝 台安！

Larry 謹啟

☐ Urgent ☐ Return receipt ☐ Sign ☐ Encrypt ☐ Mark Subject Restricted ☐ Expand personal&public groups



Lau Wing Sze Angel 對土地供應選項及相關議題的意見

14/06/2018 20:12

From: [REDACTED] To: tfls@devb.gov.hk

土地供應的選項不應包括郊野公園邊陲地帶和填海

就 貴小組針對香港未來土地供應的公眾諮詢，本人謹此表達以下意見：

政府必須優先使用棕地和私人遊樂場地契約用地，有研究已經指出，香港的棕地及粉嶺高爾夫球場等已經足以應付香港未來的房屋需求。

政府必須停止研究發展郊野公園邊陲地帶兩個試點及其他邊陲地帶，亦不應考慮兩個涉及維港以外填海的中長期土地選項，農地發展亦須小心看待，因為郊野公園是香港市民難得的叫氣地方。

衷心希望土地供應小組接納意見，要求政府改善規劃，保護珍貴的自然環境。

祝願 閣下生活愉快！

Lau Wing Sze Angel 謹啟

☐ Urgent ☐ Return receipt ☐ Sign ☐ Encrypt ☐ Mark Subject Restricted ☐ Expand personal&public groups



Yon W 對土地供應選項及相關議題的意見

14/06/2018 19:47

From:



To:

tfls@devb.gov.hk

土地供應的選項不應破壞自然和郊野，包括填海和郊野公園邊陲地帶

就 貴小組針對香港未來土地供應的公眾諮詢，本人謹此表達以下意見： 棕地和私人遊樂場地契約用地，必須被選為優先選項，這將有助釋放土地資源。

郊野公園邊陲地帶（包括兩個試點和其他邊陲地帶），及在維港以外近岸及東大嶼填海，不能被視為增加土地的選項，當局亦應小心處理農地等其他天然資源，因為我們 要尊重大自然。

請黃遠輝先生為香港下一代著想，不要開發郊野公園邊陲地帶。

祝 安好！

Yon W 謹啟

☐ Urgent ☐ Return receipt ☐ Sign ☐ Encrypt ☐ Mark Subject Restricted ☐ Expand personal&public groups



Wong Ka Yan 對土地供應選項及相關議題的意見

14/06/2018 19:43

From: [REDACTED] To: tfls@devb.gov.hk

優先使用棕地，守護自然郊野及郊野公園邊陲地帶

就 貴小組針對香港未來土地供應的公眾諮詢，本人謹此表達以下意見： 當局須優先利用棕地，還有私人遊樂場地契約用地，這將提升香港土地的使用效率。

政府不應發展郊野公園兩個試點作為中長期選項，不應研究郊野公園邊陲地帶其他地點，亦不應考慮在維港以外填海，因為填海將破壞海洋生態。

本人期望土地供應專責小組能將本人意見進一步反映予政府相關部門，讓香港能真正落實可持續和以人與生態為本的發展規劃。

順祝 台安！

Wong Ka Yan 謹啟

☐ Urgent ☐ Return receipt ☐ Sign ☐ Encrypt ☐ Mark Subject Restricted ☐ Expand personal&public groups



KAN 對土地供應選項及相關議題的意見

14/06/2018 19:40

From: [REDACTED] To: tfls@devb.gov.hk

優先使用棕地，守護自然郊野及郊野公園邊陲地帶

就 貴小組針對香港未來土地供應的公眾諮詢，本人謹此表達以下意見： 當局須優先利用棕地，還有私人遊樂場地契約用地，這將提升香港土地的使用效率。

當局不應研究在郊野公園邊陲地帶（包括兩個試點和其他邊陲地帶）興建房屋，也不應考慮在維港以外近岸和東大嶼填海，其他天然資源（例如農地）亦要謹慎看待，因為我們不能犧牲郊野公園的重要生態和生物。

請土供組回應香港人的訴求，優先發展粉嶺高球場，解決基層上樓問題。

萬分感謝！

KAN 謹啟

☐ Urgent ☐ Return receipt ☐ Sign ☐ Encrypt ☐ Mark Subject Restricted ☐ Expand personal&public groups



Ruby Leung 對土地供應選項及相關議題的意見

14/06/2018 19:35

From: [REDACTED] To: tfls@devb.gov.hk

先用棕地，糾正規劃問題

就 貴小組針對香港未來土地供應的公眾諮詢，本人謹此表達以下意見： 當局須優先利用棕地，還有私人遊樂場地契約用地，這將提升香港土地的使用效率。

當局不應發展郊野公園邊陲地帶（不論是作為中長期選項的兩個試點，或作為概念性選項），亦不應在維港以外近岸填海及發展東大嶼都會，對於發展農地也須謹慎處理，因為這些選項都會為香港的生態環境和天然資源帶來不能逆轉的破壞。

本人希望土地供應小組向政府反映本人意見，保護香港的自然環境。

順祝 生活愉快！

Ruby Leung 謹啟

☐ Urgent ☐ Return receipt ☐ Sign ☐ Encrypt ☐ Mark Subject Restricted ☐ Expand personal&public groups



Natalie So 對土地供應選項及相關議題的意見

14/06/2018 19:23

From: [REDACTED] To: tfls@devb.gov.hk

不應發展郊野公園邊陲地帶，守護大自然

就 貴小組針對香港未來土地供應的公眾諮詢，本人謹此表達以下意見：

政府應先用好棕地資源，及私人遊樂場地契約用地，因為粉嶺高爾夫球場和棕地等已經足以應付香港未來的房屋需求。

當局不應研究在郊野公園邊陲地帶（包括兩個試點和其他邊陲地帶）興建房屋，也不應考慮在維港以外近岸和東大嶼填海，其他天然資源（例如農地）亦要謹慎看待，因為我們不能犧牲郊野公園的重要生態和生物。

希望土地供應小組聆聽民意，促請政府改善規劃，令市民真正安居樂業。

順祝 生活愉快！

Natalie So 謹啟

☐ Urgent ☐ Return receipt ☐ Sign ☐ Encrypt ☐ Mark Subject Restricted ☐ Expand personal&public groups



Hokahung 對土地供應選項及相關議題的意見

14/06/2018 19:23

From:



To:

tfls@devb.gov.hk

郊野公園邊陲地帶和填海都不應成為發展和土地供應的選項

就 貴小組針對香港未來土地供應的公眾諮詢，本人謹此表達以下意見：

政府應先用好棕地資源，及私人遊樂場地契約用地，因為粉嶺高爾夫球場和棕地等已經足以應付香港未來的房屋需求。

政府必須停止研究發展郊野公園邊陲地帶兩個試點及其他邊陲地帶，亦不應考慮兩個涉及維港以外填海的中長期土地選項，農地發展亦須小心看待，因為郊野公園是香港市民難得的叫氣地方。

請土地供應小組尊重民意，為香港市民保護自然環境。

祝 安好！

Hokahung 謹啟

☐ Urgent ☐ Return receipt ☐ Sign ☐ Encrypt ☐ Mark Subject Restricted ☐ Expand personal&public groups



Manyi 對土地供應選項及相關議題的意見

14/06/2018 19:23

From:



To:

tfls@devb.gov.hk

先用棕地，糾正規劃問題

就 貴小組針對香港未來土地供應的公眾諮詢，本人謹此表達以下意見：

政府必須優先使用棕地和私人遊樂場地契約用地，有研究已經指出，香港的棕地及粉嶺高爾夫球場等已經足以應付香港未來的房屋需求。

當局不應發展郊野公園邊陲地帶（不論是作為中長期選項的兩個試點，或作為概念性選項），亦不應在維港以外近岸填海及發展東大嶼都會，對於發展農地也須謹慎處理，因為這些選項都會為香港的生態環境和天然資源帶來不能逆轉的破壞。

衷心希望土地供應小組接納意見，要求政府改善規劃，保護珍貴的自然環境。 敬祝安好！

Manyi 謹啟

☐ Urgent ☐ Return receipt ☐ Sign ☐ Encrypt ☐ Mark Subject Restricted ☐ Expand personal&public groups



IBlog Yeah 對土地供應選項及相關議題的意見

14/06/2018 19:17

From: [REDACTED] To: tfls@devb.gov.hk

優先發展棕地，無須發展郊野公園邊陲地帶

就 貴小組針對香港未來土地供應的公眾諮詢，本人謹此表達以下意見： 棕地和私人遊樂場地契約用地，必須被選為優先選項，這將有助釋放土地資源。

政府必須停止研究發展郊野公園邊陲地帶兩個試點及其他邊陲地帶，亦不應考慮兩個涉及維港以外填海的中長期土地選項，農地發展亦須小心看待，因為郊野公園是香港 市民難得的叫氣地方。

請土供組如實向特首林鄭月娥反映市民訴求，規劃棕地，保護郊野邊陲地帶。

謝謝！

IBlog Yeah 謹啟

☐ Urgent ☐ Return receipt ☐ Sign ☐ Encrypt ☐ Mark Subject Restricted ☐ Expand personal&public groups



Tammy wan 對土地供應選項及相關議題的意見

14/06/2018 19:15

From: [REDACTED] To: tfls@devb.gov.hk

土地供應的選項不應包括填海和郊野公園邊陲地帶

就 貴小組針對香港未來土地供應的公眾諮詢，本人謹此表達以下意見： 當局須優先利用棕地，還有私人遊樂場地契約用地，這將提升香港土地的使用效率。

郊野公園邊陲地帶（包括兩個試點和其他邊陲地帶），及在維港以外近岸及東大嶼填海，不能被視為增加土地的選項，當局亦應小心處理農地等其他天然資源，因為我們 要尊重大自然。

本人期望土地供應專責小組能將本人意見進一步反映予政府相關部門，讓香港能真正落實可持續和以人與生態為本的發展規劃。

謝謝！

Tammy wan 謹啟

☐ Urgent ☐ Return receipt ☐ Sign ☐ Encrypt ☐ Mark Subject Restricted ☐ Expand personal&public groups



Bonnie 對土地供應選項及相關議題的意見

14/06/2018 19:14

From: [REDACTED] To: tfls@devb.gov.hk

善用棕土，不應發展郊野公園邊陲地帶和填海

就 貴小組針對香港未來土地供應的公眾諮詢，本人謹此表達以下意見： 當局須優先利用棕地，還有私人遊樂場地契約用地，這將提升香港土地的使用效率。

郊野公園邊陲地帶（包括兩個試點和其他邊陲地帶），及在維港以外近岸及東大嶼填海，不能被視為增加土地的選項，當局亦應小心處理農地等其他天然資源，因為我們 要尊重大自然。

本人希望土地供應專責小組虛心接受市民的意見，無須開發郊野公園邊陲地帶。

敬祝安好！

Bonnie 謹啟

☐ Urgent ☐ Return receipt ☐ Sign ☐ Encrypt ☐ Mark Subject Restricted ☐ Expand personal&public groups



Wong Ka Yee 對土地供應選項及相關議題的意見

14/06/2018 19:11

From: [REDACTED] To: tfls@devb.gov.hk

善用棕土，不應發展郊野公園邊陲地帶和填海

就 貴小組針對香港未來土地供應的公眾諮詢，本人謹此表達以下意見： 棕地和私人遊樂場地契約用地，必須被選為優先選項，這將有助釋放土地資源。

郊野公園邊陲地帶（包括兩個試點和其他邊陲地帶），及在維港以外近岸及東大嶼填海，不能被視為增加土地的選項，當局亦應小心處理農地等其他天然資源，因為我們 要尊重大自然。

本人希望土地供應小組向政府反映本人意見，保護香港的自然環境。

祝願 閣下生活愉快！

Wong Ka Yee 謹啟

☐ Urgent ☐ Return receipt ☐ Sign ☐ Encrypt ☐ Mark Subject Restricted ☐ Expand personal&public groups



Michell 對土地供應選項及相關議題的意見

14/06/2018 19:07

From: [REDACTED] To: tfls@devb.gov.hk

不應發展郊野公園邊陲地帶，守護大自然

就 貴小組針對香港未來土地供應的公眾諮詢，本人謹此表達以下意見： 棕地和私人遊樂場地契約用地，必須被選為優先選項，這將有助釋放土地資源。

政府必須停止研究發展郊野公園邊陲地帶兩個試點及其他邊陲地帶，亦不應考慮兩個涉及維港以外填海的中長期土地選項，農地發展亦須小心看待，因為郊野公園是香港 市民難得的叫氣地方。

請土供組如實向特首林鄭月娥反映市民訴求，規劃棕地，保護郊野邊陲地帶。

萬分感謝！

Michell 謹啟

☐ Urgent ☐ Return receipt ☐ Sign ☐ Encrypt ☐ Mark Subject Restricted ☐ Expand personal&public groups



norma lau 對土地供應選項及相關議題的意見

14/06/2018 19:07

From:



To:

tfls@devb.gov.hk

改善規劃，用好棕地

就 貴小組針對香港未來土地供應的公眾諮詢，本人謹此表達以下意見： 當局必須首先善用棕地，及私人遊樂場地契約用地，釋放現有的土地資源。

政府不應發展郊野公園兩個試點作為中長期選項，不應研究郊野公園邊陲地帶其他地點，亦不應考慮在維港以外填海，因為填海將破壞海洋生態。

本人期望土地供應專責小組能真的能保護我們的環境，也能讓市民安居樂業。

祝 安好！

norma lau 謹啟

☐ Urgent ☐ Return receipt ☐ Sign ☐ Encrypt ☐ Mark Subject Restricted ☐ Expand personal&public groups



Ivan 對土地供應選項及相關議題的意見

14/06/2018 19:05

From: [REDACTED] To: tfls@devb.gov.hk

優先使用棕地，守護自然郊野及郊野公園邊陲地帶

就 貴小組針對香港未來土地供應的公眾諮詢，本人謹此表達以下意見： 棕地和私人遊樂場地契約用地，必須被選為優先選項，這將有助釋放土地資源。

當局不應研究在郊野公園邊陲地帶（包括兩個試點和其他邊陲地帶）興建房屋，也不應考慮在維港以外近岸和東大嶼填海，其他天然資源（例如農地）亦要謹慎看待，因為我們不能犧牲郊野公園的重要生態和生物。

本人希望土地供應專責小組虛心接受市民的意見，無須開發郊野公園邊陲地帶。

謝謝！

Ivan 謹啟

☐ Urgent ☐ Return receipt ☐ Sign ☐ Encrypt ☐ Mark Subject Restricted ☐ Expand personal&public groups



Ivy Ng 對土地供應選項及相關議題的意見

14/06/2018 19:05

From:



To:

tfls@devb.gov.hk

填海和郊野公園邊陲地帶都不應成為發展和土地供應的選項

就 貴小組針對香港未來土地供應的公眾諮詢，本人謹此表達以下意見： 棕地和私人遊樂場地契約用地，必須被選為優先選項，這將有助釋放土地資源。

郊野公園邊陲地帶（包括兩個試點和其他邊陲地帶），及在維港以外近岸及東大嶼填海，不能被視為增加土地的選項，當局亦應小心處理農地等其他天然資源，因為我們 要尊重大自然。

請土地供應小組尊重民意，為香港市民保護自然環境。

祝願 閣下生活愉快！

Ivy Ng 謹啟

☐ Urgent ☐ Return receipt ☐ Sign ☐ Encrypt ☐ Mark Subject Restricted ☐ Expand personal&public groups



fong hei lam 對土地供應選項及相關議題的意見

14/06/2018 19:05

From:



To:

tfls@devb.gov.hk

先用棕地，糾正規劃問題

就 貴小組針對香港未來土地供應的公眾諮詢，本人謹此表達以下意見： 當局必須首先善用棕地，及私人遊樂場地契約用地，釋放現有的土地資源。

當局不應研究在郊野公園邊陲地帶（包括兩個試點和其他邊陲地帶）興建房屋，也不應考慮在維港以外近岸和東大嶼填海，其他天然資源（例如農地）亦要謹慎看待，因為我們不能犧牲郊野公園的重要生態和生物。

本人期望土地供應專責小組能將本人意見進一步反映予政府相關部門，讓香港能真正落實可持續和以人與生態為本的發展規劃。

敬祝安好！

fong hei lam 謹啟

☐ Urgent ☐ Return receipt ☐ Sign ☐ Encrypt ☐ Mark Subject Restricted ☐ Expand personal&public groups



曾家偉對土地供應選項及相關議題的意見

14/06/2018 19:00

From:



To:

tfls@devb.gov.hk

填海和郊野公園邊陲地帶都不應成為發展和土地供應的選項

就 貴小組針對香港未來土地供應的公眾諮詢，本人謹此表達以下意見：

政府應先用好棕地資源，及私人遊樂場地契約用地，因為粉嶺高爾夫球場和棕地等已經足以應付香港未來的房屋需求。

當局不應研究在郊野公園邊陲地帶（包括兩個試點和其他邊陲地帶）興建房屋，也不應考慮在維港以外近岸和東大嶼填海，其他天然資源（例如農地）亦要謹慎看待，因為我們不能犧牲郊野公園的重要生態和生物。

懇請土地供應小組聽取民意，令香港真正可持續發展。

順祝 國泰民安！

曾家偉謹啟

☐ Urgent ☐ Return receipt ☐ Sign ☐ Encrypt ☐ Mark Subject Restricted ☐ Expand personal&public groups



Joanne Lun 對土地供應選項及相關議題的意見

14/06/2018 18:57

From: "██████" To: tfls@devb.gov.hk

請停止研究開發郊野公園邊陲地帶

就 貴小組針對香港未來土地供應的公眾諮詢，本人謹此表達以下意見： 當局須優先利用棕地，還有私人遊樂場地契約用地，這將提升香港土地的使用效率。

當局不應發展郊野公園邊陲地帶（不論是作為中長期選項的兩個試點，或作為概念性選項），亦不應在維港以外近岸填海及發展東大嶼都會，對於發展農地也須謹慎處理，因為這些選項都會為香港的生態環境和天然資源帶來不能逆轉的破壞。

本人希望土地供應專責小組虛心接受市民的意見，無須開發郊野公園邊陲地帶。

祝 安好！

Joanne Lun 謹啟

☐ Urgent ☐ Return receipt ☐ Sign ☐ Encrypt ☐ Mark Subject Restricted ☐ Expand personal&public groups



Cheung 對土地供應選項及相關議題的意見

14/06/2018 18:55

From: [REDACTED] To: tfls@devb.gov.hk

優先發展棕地，無須發展郊野公園邊陲地帶

就 貴小組針對香港未來土地供應的公眾諮詢，本人謹此表達以下意見： 當局必須首先善用棕地，及私人遊樂場地契約用地，釋放現有的土地資源。

當局不應發展郊野公園邊陲地帶（不論是作為中長期選項的兩個試點，或作為概念性選項），亦不應在維港以外近岸填海及發展東大嶼都會，對於發展農地也須謹慎處理，因為這些選項都會為香港的生態環境和天然資源帶來不能逆轉的破壞。

請土地供應小組尊重民意，為香港市民保護自然環境。

萬分感謝！

Cheung 謹啟

☐ Urgent ☐ Return receipt ☐ Sign ☐ Encrypt ☐ Mark Subject Restricted ☐ Expand personal&public groups



Li chi keung 對土地供應選項及相關議題的意見

14/06/2018 18:55

From:



To:

tfls@devb.gov.hk

改善規劃，用好棕地

就 貴小組針對香港未來土地供應的公眾諮詢，本人謹此表達以下意見： 當局須優先利用棕地，還有私人遊樂場地契約用地，這將提升香港土地的使用效率。

當局不應研究在郊野公園邊陲地帶（包括兩個試點和其他邊陲地帶）興建房屋，也不應考慮在維港以外近岸和東大嶼填海，其他天然資源（例如農地）亦要謹慎看待，因為我們不能犧牲郊野公園的重要生態和生物。

請土供組回應香港人的訴求，優先發展粉嶺高球場，解決基層上樓問題。

順祝 生活愉快！

Li chi keung 謹啟

☐ Urgent ☐ Return receipt ☐ Sign ☐ Encrypt ☐ Mark Subject Restricted ☐ Expand personal&public groups



Jason 對土地供應選項及相關議題的意見

14/06/2018 18:53

From: [REDACTED] To: tfls@devb.gov.hk

土地供應的選項不應包括郊野公園邊陲地帶和填海

就 貴小組針對香港未來土地供應的公眾諮詢，本人謹此表達以下意見：

政府應先用好棕地資源，及私人遊樂場地契約用地，因為粉嶺高爾夫球場和棕地等已經足以應付香港未來的房屋需求。

當局不應發展郊野公園邊陲地帶（不論是作為中長期選項的兩個試點，或作為概念性選項），亦不應在維港以外近岸填海及發展東大嶼都會，對於發展農地也須謹慎處理，因為這些選項都會為香港的生態環境和天然資源帶來不能逆轉的破壞。

請黃遠輝先生為香港下一代著想，不要開發郊野公園邊陲地帶。 謝

謝！

Jason 謹啟

☐ Urgent ☐ Return receipt ☐ Sign ☐ Encrypt ☐ Mark Subject Restricted ☐ Expand personal&public groups



Wong 對土地供應選項及相關議題的意見

14/06/2018 18:49

From: [REDACTED] To: tfls@devb.gov.hk

政府必須停止研究發展郊野公園邊陲地帶

就 貴小組針對香港未來土地供應的公眾諮詢，本人謹此表達以下意見：

政府應先用好棕地資源，及私人遊樂場地契約用地，因為粉嶺高爾夫球場和棕地等已經足以應付香港未來的房屋需求。

當局不應研究在郊野公園邊陲地帶（包括兩個試點和其他邊陲地帶）興建房屋，也不應考慮在維港以外近岸和東大嶼填海，其他天然資源（例如農地）亦要謹慎看待，因為我們不能犧牲郊野公園的重要生態和生物。

希望土地供應小組聆聽民意，促請政府改善規劃，令市民真正安居樂業。

順祝 生活愉快！

Wong 謹啟

☐ Urgent ☐ Return receipt ☐ Sign ☐ Encrypt ☐ Mark Subject Restricted ☐ Expand personal&public groups



Tang chi kit 對土地供應選項及相關議題的意見

14/06/2018 18:47

From: [REDACTED] To: tfls@devb.gov.hk

政府必須停止研究發展郊野公園邊陲地帶

就 貴小組針對香港未來土地供應的公眾諮詢，本人謹此表達以下意見： 棕地和私人遊樂場地契約用地，必須被選為優先選項，這將有助釋放土地資源。

政府必須停止研究發展郊野公園邊陲地帶兩個試點及其他邊陲地帶，亦不應考慮兩個涉及維港以外填海的中長期土地選項，農地發展亦須小心看待，因為郊野公園是香港 市民難得的叫氣地方。

本人期望土地供應專責小組能將本人意見進一步反映予政府相關部門，讓香港能真正落實可持續和以人與生態為本的發展規劃。

祝 安好！

Tang chi kit 謹啟

☐ Urgent ☐ Return receipt ☐ Sign ☐ Encrypt ☐ Mark Subject Restricted ☐ Expand personal&public groups



Jimmy Lam 對土地供應選項及相關議題的意見

14/06/2018 18:45

From:



To:

tfls@devb.gov.hk

郊野公園邊陲地帶和填海都不應成為發展和土地供應的選項

就 貴小組針對香港未來土地供應的公眾諮詢，本人謹此表達以下意見： 當局須優先利用棕地，還有私人遊樂場地契約用地，這將提升香港土地的使用效率。

政府必須停止研究發展郊野公園邊陲地帶兩個試點及其他邊陲地帶，亦不應考慮兩個涉及維港以外填海的中長期土地選項，農地發展亦須小心看待，因為郊野公園是香港 市民難得的叫氣地方。

請土供組如實向特首林鄭月娥反映市民訴求，規劃棕地，保護郊野邊陲地帶。

順祝 生活愉快！

Jimmy Lam 謹啟

☐ Urgent ☐ Return receipt ☐ Sign ☐ Encrypt ☐ Mark Subject Restricted ☐ Expand personal&public groups



Wan Hon Yue 對土地供應選項及相關議題的意見

14/06/2018 18:44

From:



To:

tfls@devb.gov.hk

致土地供應專責小組：

就 貴小組針對香港未來土地供應的公眾諮詢，本人謹此表達以下意見：

- 政府應優先發展棕地，有研究已經指出，香港的棕地及粉嶺高爾夫球場等已經足以應付香港未來的房屋需求；

- 郊野公園及其邊陲地帶以及填海都不應該成為土地供應的選項（不論是短期、中長期或概念性選項），其他的自然土地資源（如農地）亦應謹慎看待。因為這些選項都會為香港的生態環境和天然資源帶來不能逆轉的破壞。

- 請特區政府勇謀兼備，處理新界存積已久的土地規劃不公問題。

本人期望土地供應專責小組能將本人意見進一步反映予政府相關部門，讓香港能真正落實可持續和以人與生態為本的發展規劃。

順祝 台安！

Wan Hon Yue 謹啟

☐ Urgent ☐ Return receipt ☐ Sign ☐ Encrypt ☐ Mark Subject Restricted ☐ Expand personal&public groups



Raymond 對土地供應選項及相關議題的意見

14/06/2018 18:37

From:



To:

tfls@devb.gov.hk

善用棕土，不應發展郊野公園邊陲地帶和填海

就 貴小組針對香港未來土地供應的公眾諮詢，本人謹此表達以下意見：

政府應先用好棕地資源，及私人遊樂場地契約用地，因為粉嶺高爾夫球場和棕地等已經足以應付香港未來的房屋需求。

當局不應研究在郊野公園邊陲地帶（包括兩個試點和其他邊陲地帶）興建房屋，也不應考慮在維港以外近岸和東大嶼填海，其他天然資源（例如農地）亦要謹慎看待，因為我們不能犧牲郊野公園的重要生態和生物。

希望土地供應小組聆聽民意，促請政府改善規劃，令市民真正安居樂業。

謝謝！

Raymond 謹啟

☐ Urgent ☐ Return receipt ☐ Sign ☐ Encrypt ☐ Mark Subject Restricted ☐ Expand personal&public groups



Angie Leung 對土地供應選項及相關議題的意見

14/06/2018 18:37

From: [REDACTED] To: tfls@devb.gov.hk

愛護自然，不應發展郊野公園邊陲地帶

就 貴小組針對香港未來土地供應的公眾諮詢，本人謹此表達以下意見：

政府應先用好棕地資源，及私人遊樂場地契約用地，因為粉嶺高爾夫球場和棕地等已經足以應付香港未來的房屋需求。

當局不應發展郊野公園邊陲地帶（不論是作為中長期選項的兩個試點，或作為概念性選項），亦不應在維港以外近岸填海及發展東大嶼都會，對於發展農地也須謹慎處理，因為這些選項都會為香港的生態環境和天然資源帶來不能逆轉的破壞。

衷心希望土地供應小組接納意見，要求政府改善規劃，保護珍貴的自然環境。

謝謝！

Angie Leung 謹啟

☐ Urgent ☐ Return receipt ☐ Sign ☐ Encrypt ☐ Mark Subject Restricted ☐ Expand personal&public groups



Ming 對土地供應選項及相關議題的意見

14/06/2018 18:33

From:



To:

tfls@devb.gov.hk

土地供應的選項不應破壞自然和郊野，包括填海和郊野公園邊陲地帶

就 貴小組針對香港未來土地供應的公眾諮詢，本人謹此表達以下意見： 當局須優先利用棕地，還有私人遊樂場地契約用地，這將提升香港土地的使用效率。

政府必須停止研究發展郊野公園邊陲地帶兩個試點及其他邊陲地帶，亦不應考慮兩個涉及維港以外填海的中長期土地選項，農地發展亦須小心看待，因為郊野公園是香港 市民難得的叫氣地方。

希望土地供應小組聆聽民意，促請政府改善規劃，令市民真正安居樂業。

順祝 國泰民安！

Ming 謹啟

☐ Urgent ☐ Return receipt ☐ Sign ☐ Encrypt ☐ Mark Subject Restricted ☐ Expand personal&public groups



Wong shui ming 對土地供應選項及相關議題的意見

14/06/2018 18:33

From:



To:

tfls@devb.gov.hk

填海和郊野公園邊陲地帶都不應成為發展和土地供應的選項

就 貴小組針對香港未來土地供應的公眾諮詢，本人謹此表達以下意見： 當局必須首先善用棕地，及私人遊樂場地契約用地，釋放現有的土地資源。

郊野公園邊陲地帶（包括兩個試點和其他邊陲地帶），及在維港以外近岸及東大嶼填海，不能被視為增加土地的選項，當局亦應小心處理農地等其他天然資源，因為我們 要尊重大自然。

衷心希望土地供應小組接納意見，要求政府改善規劃，保護珍貴的自然環境。

感謝！

Wong shui ming 謹啟

☐ Urgent ☐ Return receipt ☐ Sign ☐ Encrypt ☐ Mark Subject Restricted ☐ Expand personal&public groups



Ho Edith 對土地供應選項及相關議題的意見

14/06/2018 18:31

From: [REDACTED] To: tfls@devb.gov.hk

愛護自然，不應發展郊野公園邊陲地帶

就 貴小組針對香港未來土地供應的公眾諮詢，本人謹此表達以下意見：

政府必須優先使用棕地和私人遊樂場地契約用地，有研究已經指出，香港的棕地及粉嶺高爾夫球場等已經足以應付香港未來的房屋需求。

政府必須停止研究發展郊野公園邊陲地帶兩個試點及其他邊陲地帶，亦不應考慮兩個涉及維港以外填海的中長期土地選項，農地發展亦須小心看待，因為郊野公園是香港市民難得的叫氣地方。

本人希望土地供應專責小組虛心接受市民的意見，無須開發郊野公園邊陲地帶。

祝願 閣下生活愉快！

Ho Edith 謹啟

☐ Urgent ☐ Return receipt ☐ Sign ☐ Encrypt ☐ Mark Subject Restricted ☐ Expand personal&public groups



Liu Yuen yee 對土地供應選項及相關議題的意見

14/06/2018 18:25

From:



To:

tfls@devb.gov.hk

改善規劃，用好棕地

就 貴小組針對香港未來土地供應的公眾諮詢，本人謹此表達以下意見： 棕地和私人遊樂場地契約用地，必須被選為優先選項，這將有助釋放土地資源。

當局不應研究在郊野公園邊陲地帶（包括兩個試點和其他邊陲地帶）興建房屋，也不應考慮在維港以外近岸和東大嶼填海，其他天然資源（例如農地）亦要謹慎看待，因為我們不能犧牲郊野公園的重要生態和生物。

請土地供應小組尊重民意，為香港市民保護自然環境。

敬祝安好！

Liu Yuen yee 謹啟

☐ Urgent ☐ Return receipt ☐ Sign ☐ Encrypt ☐ Mark Subject Restricted ☐ Expand personal&public groups



kan wing lam 對土地供應選項及相關議題的意見

14/06/2018 18:18

From: [REDACTED] To: tfls@devb.gov.hk

土地供應的選項不應包括郊野公園邊陲地帶和填海

就 貴小組針對香港未來土地供應的公眾諮詢，本人謹此表達以下意見： 當局須優先利用棕地，還有私人遊樂場地契約用地，這將提升香港土地的使用效率。

政府不應發展郊野公園兩個試點作為中長期選項，不應研究郊野公園邊陲地帶其他地點，亦不應考慮在維港以外填海，因為填海將破壞海洋生態。

請黃遠輝先生為香港下一代著想，不要開發郊野公園邊陲地帶。

祝願 閣下生活愉快！

kan wing lam 謹啟

☐ Urgent ☐ Return receipt ☐ Sign ☐ Encrypt ☐ Mark Subject Restricted ☐ Expand personal&public groups



ng hon lam 對土地供應選項及相關議題的意見

14/06/2018 18:18

From: [REDACTED] To: tfls@devb.gov.hk

政府必須停止研究發展郊野公園邊陲地帶

就 貴小組針對香港未來土地供應的公眾諮詢，本人謹此表達以下意見： 棕地和私人遊樂場地契約用地，必須被選為優先選項，這將有助釋放土地資源。

當局不應發展郊野公園邊陲地帶（不論是作為中長期選項的兩個試點，或作為概念性選項），亦不應在維港以外近岸填海及發展東大嶼都會，對於發展農地也須謹慎處理，因為這些選項都會為香港的生態環境和天然資源帶來不能逆轉的破壞。

希望土地供應小組聆聽民意，促請政府改善規劃，令市民真正安居樂業。

祝 安好！

ng hon lam 謹啟

☐ Urgent ☐ Return receipt ☐ Sign ☐ Encrypt ☐ Mark Subject Restricted ☐ Expand personal&public groups



chan 對土地供應選項及相關議題的意見

14/06/2018 18:11

From: [REDACTED] To: tfls@devb.gov.hk

善用棕土，不應發展郊野公園邊陲地帶和填海

就 貴小組針對香港未來土地供應的公眾諮詢，本人謹此表達以下意見： 當局須優先利用棕地，還有私人遊樂場地契約用地，這將提升香港土地的使用效率。

郊野公園邊陲地帶（包括兩個試點和其他邊陲地帶），及在維港以外近岸及東大嶼填海，不能被視為增加土地的選項，當局亦應小心處理農地等其他天然資源，因為我們 要尊重大自然。

請土供組回應香港人的訴求，優先發展粉嶺高球場，解決基層上樓問題。

謝謝！

chan 謹啟

☐ Urgent ☐ Return receipt ☐ Sign ☐ Encrypt ☐ Mark Subject Restricted ☐ Expand personal&public groups



polly 對土地供應選項及相關議題的意見

14/06/2018 18:11

From:



To:

tfls@devb.gov.hk

先用棕地，糾正規劃問題

就 貴小組針對香港未來土地供應的公眾諮詢，本人謹此表達以下意見：

政府必須優先使用棕地和私人遊樂場地契約用地，有研究已經指出，香港的棕地及粉嶺高爾夫球場等已經足以應付香港未來的房屋需求。

當局不應研究在郊野公園邊陲地帶（包括兩個試點和其他邊陲地帶）興建房屋，也不應考慮在維港以外近岸和東大嶼填海，其他天然資源（例如農地）亦要謹慎看待，因為我們不能犧牲郊野公園的重要生態和生物。

希望土地供應小組聆聽民意，促請政府改善規劃，令市民真正安居樂業。

祝願 閣下生活愉快！

polly 謹啟

☐ Urgent ☐ Return receipt ☐ Sign ☐ Encrypt ☐ Mark Subject Restricted ☐ Expand personal&public groups



winnie cheung 對土地供應選項及相關議題的意見

14/06/2018 18:09

From: [REDACTED] To: tfls@devb.gov.hk

請停止研究開發郊野公園邊陲地帶

就 貴小組針對香港未來土地供應的公眾諮詢，本人謹此表達以下意見： 當局須優先利用棕地，還有私人遊樂場地契約用地，這將提升香港土地的使用效率。

政府必須停止研究發展郊野公園邊陲地帶兩個試點及其他邊陲地帶，亦不應考慮兩個涉及維港以外填海的中長期土地選項，農地發展亦須小心看待，因為郊野公園是香港 市民難得的叫氣地方。

請黃遠輝先生為香港下一代著想，不要開發郊野公園邊陲地帶。

順祝 國泰民安！

winnie cheung 謹啟

☐ Urgent ☐ Return receipt ☐ Sign ☐ Encrypt ☐ Mark Subject Restricted ☐ Expand personal&public groups



Song Tongue 對土地供應選項及相關議題的意見

14/06/2018 18:07

From: [REDACTED] To: tfls@devb.gov.hk

善用棕土，不應發展郊野公園邊陲地帶和填海

就 貴小組針對香港未來土地供應的公眾諮詢，本人謹此表達以下意見：

政府應先用好棕地資源，及私人遊樂場地契約用地，因為粉嶺高爾夫球場和棕地等已經足以應付香港未來的房屋需求。

當局不應研究在郊野公園邊陲地帶（包括兩個試點和其他邊陲地帶）興建房屋，也不應考慮在維港以外近岸和東大嶼填海，其他天然資源（例如農地）亦要謹慎看待，因為我們不能犧牲郊野公園的重要生態和生物。

懇請土地供應小組聽取民意，令香港真正可持續發展。

祝 安好！

Song Tongue 謹啟

☐ Urgent ☐ Return receipt ☐ Sign ☐ Encrypt ☐ Mark Subject Restricted ☐ Expand personal&public groups



LAW YVONNE 對土地供應選項及相關議題的意見

14/06/2018 17:59

From: [REDACTED] To: tfls@devb.gov.hk

優先使用棕地，守護自然郊野及郊野公園邊陲地帶

就 貴小組針對香港未來土地供應的公眾諮詢，本人謹此表達以下意見： 當局須優先利用棕地，還有私人遊樂場地契約用地，這將提升香港土地的使用效率。

郊野公園邊陲地帶（包括兩個試點和其他邊陲地帶），及在維港以外近岸及東大嶼填海，不能被視為增加土地的選項，當局亦應小心處理農地等其他天然資源，因為我們 要尊重大自然。

希望土地供應小組聆聽民意，促請政府改善規劃，令市民真正安居樂業。

謝謝！

LAW YVONNE 謹啟

☐ Urgent ☐ Return receipt ☐ Sign ☐ Encrypt ☐ Mark Subject Restricted ☐ Expand personal&public groups



Judy 對土地供應選項及相關議題的意見

14/06/2018 17:56

From:



To:

tfls@devb.gov.hk

愛護自然，不應發展郊野公園邊陲地帶

就 貴小組針對香港未來土地供應的公眾諮詢，本人謹此表達以下意見： 當局須優先利用棕地，還有私人遊樂場地契約用地，這將提升香港土地的使用效率。

政府必須停止研究發展郊野公園邊陲地帶兩個試點及其他邊陲地帶，亦不應考慮兩個涉及維港以外填海的中長期土地選項，農地發展亦須小心看待，因為郊野公園是香港 市民難得的叫氣地方。

衷心希望土地供應小組接納意見，要求政府改善規劃，保護珍貴的自然環境。

萬分感謝！

Judy 謹啟

☐ Urgent ☐ Return receipt ☐ Sign ☐ Encrypt ☐ Mark Subject Restricted ☐ Expand personal&public groups



Maria 對土地供應選項及相關議題的意見

14/06/2018 17:38

From: [REDACTED] To: tfls@devb.gov.hk

先用棕地，糾正規劃問題

就 貴小組針對香港未來土地供應的公眾諮詢，本人謹此表達以下意見： 當局須優先利用棕地，還有私人遊樂場地契約用地，這將提升香港土地的使用效率。

郊野公園邊陲地帶（包括兩個試點和其他邊陲地帶），及在維港以外近岸及東大嶼填海，不能被視為增加土地的選項，當局亦應小心處理農地等其他天然資源，因為我們 要尊重大自然。

本人希望土地供應小組向政府反映本人意見，保護香港的自然環境。

順祝 生活愉快！

Maria 謹啟

☐ Urgent ☐ Return receipt ☐ Sign ☐ Encrypt ☐ Mark Subject Restricted ☐ Expand personal&public groups



KwanJoe 對土地供應選項及相關議題的意見

14/06/2018 17:31

From: " " To: tfls@devb.gov.hk

土地供應的選項不應包括郊野公園邊陲地帶和填海

就 貴小組針對香港未來土地供應的公眾諮詢，本人謹此表達以下意見：

政府必須優先使用棕地和私人遊樂場地契約用地，有研究已經指出，香港的棕地及粉嶺高爾夫球場等已經足以應付香港未來的房屋需求。

郊野公園邊陲地帶（包括兩個試點和其他邊陲地帶），及在維港以外近岸及東大嶼填海，不能被視為增加土地的選項，當局亦應小心處理農地等其他天然資源，因為我們 要尊重大自然。

請土地供應小組尊重民意，為香港市民保護自然環境。

順祝 生活愉快！

KwanJoe 謹啟

☐ Urgent ☐ Return receipt ☐ Sign ☐ Encrypt ☐ Mark Subject Restricted ☐ Expand personal&public groups



Sapodilla 對土地供應選項及相關議題的意見

14/06/2018 17:28

From: [REDACTED] To: tfls@devb.gov.hk

不應發展郊野公園邊陲地帶，守護大自然

就 貴小組針對香港未來土地供應的公眾諮詢，本人謹此表達以下意見： 棕地和私人遊樂場地契約用地，必須被選為優先選項，這將有助釋放土地資源。

政府必須停止研究發展郊野公園邊陲地帶兩個試點及其他邊陲地帶，亦不應考慮兩個涉及維港以外填海的中長期土地選項，農地發展亦須小心看待，因為郊野公園是香港 市民難得的叫氣地方。

請黃遠輝先生為香港下一代著想，不要開發郊野公園邊陲地帶。

祝 安好！

Sapodilla 謹啟

☐ Urgent ☐ Return receipt ☐ Sign ☐ Encrypt ☐ Mark Subject Restricted ☐ Expand personal&public groups



Lee Fun 對土地供應選項及相關議題的意見

14/06/2018 17:15

From: [REDACTED] To: tfls@devb.gov.hk

優先使用棕地，守護自然郊野及郊野公園邊陲地帶

就 貴小組針對香港未來土地供應的公眾諮詢，本人謹此表達以下意見：

政府應先用好棕地資源，及私人遊樂場地契約用地，因為粉嶺高爾夫球場和棕地等已經足以應付香港未來的房屋需求。

郊野公園邊陲地帶（包括兩個試點和其他邊陲地帶），及在維港以外近岸及東大嶼填海，不能被視為增加土地的選項，當局亦應小心處理農地等其他天然資源，因為我們要尊重大自然。

本人希望土地供應小組向政府反映本人意見，保護香港的自然環境。

順祝 生活愉快！

Lee Fun 謹啟

☐ Urgent ☐ Return receipt ☐ Sign ☐ Encrypt ☐ Mark Subject Restricted ☐ Expand personal&public groups



Sharon Cheng 對土地供應選項及相關議題的意見

14/06/2018 17:15

From: [REDACTED] To: tfls@devb.gov.hk

土地供應的選項不應包括郊野公園邊陲地帶和填海

就 貴小組針對香港未來土地供應的公眾諮詢，本人謹此表達以下意見： 當局必須首先善用棕地，及私人遊樂場地契約用地，釋放現有的土地資源。

政府必須停止研究發展郊野公園邊陲地帶兩個試點及其他邊陲地帶，亦不應考慮兩個涉及維港以外填海的中長期土地選項，農地發展亦須小心看待，因為郊野公園是香港 市民難得的叫氣地方。

衷心希望土地供應小組接納意見，要求政府改善規劃，保護珍貴的自然環境。

順祝 台安！

Sharon Cheng 謹啟

☐ Urgent ☐ Return receipt ☐ Sign ☐ Encrypt ☐ Mark Subject Restricted ☐ Expand personal&public groups



Chris Chan 對土地供應選項及相關議題的意見

14/06/2018 17:12

From:



To:

tfls@devb.gov.hk

改善規劃，用好棕地

就 貴小組針對香港未來土地供應的公眾諮詢，本人謹此表達以下意見： 棕地和私人遊樂場地契約用地，必須被選為優先選項，這將有助釋放土地資源。

政府必須停止研究發展郊野公園邊陲地帶兩個試點及其他邊陲地帶，亦不應考慮兩個涉及維港以外填海的中長期土地選項，農地發展亦須小心看待，因為郊野公園是香港 市民難得的叫氣地方。

懇請土地供應小組聽取民意，令香港真正可持續發展。

謝謝！

Chris Chan 謹啟

☐ Urgent ☐ Return receipt ☐ Sign ☐ Encrypt ☐ Mark Subject Restricted ☐ Expand personal&public groups



May Cheung 對土地供應選項及相關議題的意見

14/06/2018 16:59

From: [REDACTED] To: tfls@devb.gov.hk

填海和郊野公園邊陲地帶都不應成為發展和土地供應的選項

就 貴小組針對香港未來土地供應的公眾諮詢，本人謹此表達以下意見： 棕地和私人遊樂場地契約用地，必須被選為優先選項，這將有助釋放土地資源。

當局不應研究在郊野公園邊陲地帶（包括兩個試點和其他邊陲地帶）興建房屋，也不應考慮在維港以外近岸和東大嶼填海，其他天然資源（例如農地）亦要謹慎看待，因為我們不能犧牲郊野公園的重要生態和生物。

請土供組回應香港人的訴求，優先發展粉嶺高球場，解決基層上樓問題。

謝謝！

May Cheung 謹啟

☐ Urgent ☐ Return receipt ☐ Sign ☐ Encrypt ☐ Mark Subject Restricted ☐ Expand personal&public groups



IP Ting Ting 對土地供應選項及相關議題的意見

14/06/2018 16:55

From: [REDACTED] To: tfls@devb.gov.hk

不應發展郊野公園邊陲地帶，守護大自然

就 貴小組針對香港未來土地供應的公眾諮詢，本人謹此表達以下意見：

政府應先用好棕地資源，及私人遊樂場地契約用地，因為粉嶺高爾夫球場和棕地等已經足以應付香港未來的房屋需求。

當局不應研究在郊野公園邊陲地帶（包括兩個試點和其他邊陲地帶）興建房屋，也不應考慮在維港以外近岸和東大嶼填海，其他天然資源（例如農地）亦要謹慎看待，因為我們不能犧牲郊野公園的重要生態和生物。

請土供組回應香港人的訴求，優先發展粉嶺高球場，解決基層上樓問題。 敬祝

安好！

IP Ting Ting 謹啟

☐ Urgent ☐ Return receipt ☐ Sign ☐ Encrypt ☐ Mark Subject Restricted ☐ Expand personal&public groups



Ivan Ho 對土地供應選項及相關議題的意見

14/06/2018 16:53

From: [REDACTED] To: tfls@devb.gov.hk

土地供應的選項不應包括郊野公園邊陲地帶和填海

就 貴小組針對香港未來土地供應的公眾諮詢，本人謹此表達以下意見：

政府必須優先使用棕地和私人遊樂場地契約用地，有研究已經指出，香港的棕地及粉嶺高爾夫球場等已經足以應付香港未來的房屋需求。

當局不應研究在郊野公園邊陲地帶（包括兩個試點和其他邊陲地帶）興建房屋，也不應考慮在維港以外近岸和東大嶼填海，其他天然資源（例如農地）亦要謹慎看待，因為我們不能犧牲郊野公園的重要生態和生物。

請黃遠輝先生為香港下一代著想，不要開發郊野公園邊陲地帶。

祝願 閣下生活愉快！

Ivan Ho 謹啟

☐ Urgent ☐ Return receipt ☐ Sign ☐ Encrypt ☐ Mark Subject Restricted ☐ Expand personal&public groups



kam siu fung 對土地供應選項及相關議題的意見

14/06/2018 16:51

From: "██████" To: tfls@devb.gov.hk

土地供應的選項不應包括郊野公園邊陲地帶和填海

就 貴小組針對香港未來土地供應的公眾諮詢，本人謹此表達以下意見： 當局須優先利用棕地，還有私人遊樂場地契約用地，這將提升香港土地的使用效率。

當局不應發展郊野公園邊陲地帶（不論是作為中長期選項的兩個試點，或作為概念性選項），亦不應在維港以外近岸填海及發展東大嶼都會，對於發展農地也須謹慎處理，因為這些選項都會為香港的生態環境和天然資源帶來不能逆轉的破壞。

懇請土地供應小組聽取民意，令香港真正可持續發展。

順祝 國泰民安！

kam siu fung 謹啟

☐ Urgent ☐ Return receipt ☐ Sign ☐ Encrypt ☐ Mark Subject Restricted ☐ Expand personal&public groups



Chris 對土地供應選項及相關議題的意見

14/06/2018 16:51

From: [REDACTED] To: tfls@devb.gov.hk

愛護自然，不應發展郊野公園邊陲地帶

就 貴小組針對香港未來土地供應的公眾諮詢，本人謹此表達以下意見： 棕地和私人遊樂場地契約用地，必須被選為優先選項，這將有助釋放土地資源。

政府必須停止研究發展郊野公園邊陲地帶兩個試點及其他邊陲地帶，亦不應考慮兩個涉及維港以外填海的中長期土地選項，農地發展亦須小心看待，因為郊野公園是香港 市民難得的叫氣地方。

請土地供應小組尊重民意，為香港市民保護自然環境。

祝願 閣下生活愉快！

Chris 謹啟

☐ Urgent ☐ Return receipt ☐ Sign ☐ Encrypt ☐ Mark Subject Restricted ☐ Expand personal&public groups



Adol 對土地供應選項及相關議題的意見

14/06/2018 16:42

From: [REDACTED] To: tfls@devb.gov.hk

土地供應的選項不應包括郊野公園邊陲地帶和填海

就 貴小組針對香港未來土地供應的公眾諮詢，本人謹此表達以下意見：

政府應先用好棕地資源，及私人遊樂場地契約用地，因為粉嶺高爾夫球場和棕地等已經足以應付香港未來的房屋需求。

郊野公園邊陲地帶（包括兩個試點和其他邊陲地帶），及在維港以外近岸及東大嶼填海，不能被視為增加土地的選項，當局亦應小心處理農地等其他天然資源，因為我們要尊重大自然。

請土地供應小組尊重民意，為香港市民保護自然環境。

萬分感謝！

Adol 謹啟

☐ Urgent ☐ Return receipt ☐ Sign ☐ Encrypt ☐ Mark Subject Restricted ☐ Expand personal&public groups



cheng y 對土地供應選項及相關議題的意見

14/06/2018 16:36

From: [REDACTED] To: tfls@devb.gov.hk

優先使用棕地，守護自然郊野及郊野公園邊陲地帶

就 貴小組針對香港未來土地供應的公眾諮詢，本人謹此表達以下意見： 當局必須首先善用棕地，及私人遊樂場地契約用地，釋放現有的土地資源。

政府不應發展郊野公園兩個試點作為中長期選項，不應研究郊野公園邊陲地帶其他地點，亦不應考慮在維港以外填海，因為填海將破壞海洋生態。

希望土地供應小組聆聽民意，促請政府改善規劃，令市民真正安居樂業。

順祝 台安！

cheng y 謹啟

☐ Urgent ☐ Return receipt ☐ Sign ☐ Encrypt ☐ Mark Subject Restricted ☐ Expand personal&public groups



Kwok Ping Chun 對土地供應選項及相關議題的意見

14/06/2018 16:36

From: [REDACTED] To: tfls@devb.gov.hk

愛護自然，不應發展郊野公園邊陲地帶

就 貴小組針對香港未來土地供應的公眾諮詢，本人謹此表達以下意見：

政府必須優先使用棕地和私人遊樂場地契約用地，有研究已經指出，香港的棕地及粉嶺高爾夫球場等已經足以應付香港未來的房屋需求。

當局不應研究在郊野公園邊陲地帶（包括兩個試點和其他邊陲地帶）興建房屋，也不應考慮在維港以外近岸和東大嶼填海，其他天然資源（例如農地）亦要謹慎看待，因為我們不能犧牲郊野公園的重要生態和生物。

本人期望土地供應專責小組能將本人意見進一步反映予政府相關部門，讓香港能真正落實可持續和以人與生態為本的發展規劃。

順祝 生活愉快！

Kwok Ping Chun 謹啟

☐ Urgent ☐ Return receipt ☐ Sign ☐ Encrypt ☐ Mark Subject Restricted ☐ Expand personal&public groups



chan kam lin 對土地供應選項及相關議題的意見

14/06/2018 16:30

From:



To:

tfls@devb.gov.hk

改善規劃，用好棕地

就 貴小組針對香港未來土地供應的公眾諮詢，本人謹此表達以下意見： 當局須優先利用棕地，還有私人遊樂場地契約用地，這將提升香港土地的使用效率。

當局不應研究在郊野公園邊陲地帶（包括兩個試點和其他邊陲地帶）興建房屋，也不應考慮在維港以外近岸和東大嶼填海，其他天然資源（例如農地）亦要謹慎看待，因為我們不能犧牲郊野公園的重要生態和生物。

請土地供應小組尊重民意，為香港市民保護自然環境。

順祝 台安！

chan kam lin 謹啟

☐ Urgent ☐ Return receipt ☐ Sign ☐ Encrypt ☐ Mark Subject Restricted ☐ Expand personal&public groups



Cheunh 對土地供應選項及相關議題的意見

14/06/2018 16:29

From: [REDACTED] To: tfls@devb.gov.hk

善用棕土，不應發展郊野公園邊陲地帶和填海

就 貴小組針對香港未來土地供應的公眾諮詢，本人謹此表達以下意見： 棕地和私人遊樂場地契約用地，必須被選為優先選項，這將有助釋放土地資源。

政府必須停止研究發展郊野公園邊陲地帶兩個試點及其他邊陲地帶，亦不應考慮兩個涉及維港以外填海的中長期土地選項，農地發展亦須小心看待，因為郊野公園是香港 市民難得的叫氣地方。

本人希望土地供應小組向政府反映本人意見，保護香港的自然環境。

順祝 台安！

Cheunh 謹啟

☐ Urgent ☐ Return receipt ☐ Sign ☐ Encrypt ☐ Mark Subject Restricted ☐ Expand personal&public groups



Tsui 對土地供應選項及相關議題的意見

14/06/2018 16:27

From:



To:

tfls@devb.gov.hk

土地供應的選項不應包括郊野公園邊陲地帶和填海

就 貴小組針對香港未來土地供應的公眾諮詢，本人謹此表達以下意見：

政府應先用好棕地資源，及私人遊樂場地契約用地，因為粉嶺高爾夫球場和棕地等已經足以應付香港未來的房屋需求。

當局不應發展郊野公園邊陲地帶（不論是作為中長期選項的兩個試點，或作為概念性選項），亦不應在維港以外近岸填海及發展東大嶼都會，對於發展農地也須謹慎處理，因為這些選項都會為香港的生態環境和天然資源帶來不能逆轉的破壞。

請土供組回應香港人的訴求，優先發展粉嶺高球場，解決基層上樓問題。 敬祝

安好！

Tsui 謹啟

☐ Urgent ☐ Return receipt ☐ Sign ☐ Encrypt ☐ Mark Subject Restricted ☐ Expand personal&public groups



Patrick 對土地供應選項及相關議題的意見

14/06/2018 16:15

From: [REDACTED] To: tfls@devb.gov.hk

善用棕土，不應發展郊野公園邊陲地帶和填海

就 貴小組針對香港未來土地供應的公眾諮詢，本人謹此表達以下意見：

政府必須優先使用棕地和私人遊樂場地契約用地，有研究已經指出，香港的棕地及粉嶺高爾夫球場等已經足以應付香港未來的房屋需求。

當局不應研究在郊野公園邊陲地帶（包括兩個試點和其他邊陲地帶）興建房屋，也不應考慮在維港以外近岸和東大嶼填海，其他天然資源（例如農地）亦要謹慎看待，因為我們不能犧牲郊野公園的重要生態和生物。

本人期望土地供應專責小組能真的能保護我們的環境，也能讓市民安居樂業。 萬分感

謝！

Patrick 謹啟

☐ Urgent ☐ Return receipt ☐ Sign ☐ Encrypt ☐ Mark Subject Restricted ☐ Expand personal&public groups



Joyce Chan 對土地供應選項及相關議題的意見

14/06/2018 16:13

From: [REDACTED] To: tfls@devb.gov.hk

政府必須停止研究發展郊野公園邊陲地帶

就 貴小組針對香港未來土地供應的公眾諮詢，本人謹此表達以下意見： 棕地和私人遊樂場地契約用地，必須被選為優先選項，這將有助釋放土地資源。

當局不應發展郊野公園邊陲地帶（不論是作為中長期選項的兩個試點，或作為概念性選項），亦不應在維港以外近岸填海及發展東大嶼都會，對於發展農地也須謹慎處理，因為這些選項都會為香港的生態環境和天然資源帶來不能逆轉的破壞。

請土供組回應香港人的訴求，優先發展粉嶺高球場，解決基層上樓問題。

順祝 台安！

Joyce Chan 謹啟

☐ Urgent ☐ Return receipt ☐ Sign ☐ Encrypt ☐ Mark Subject Restricted ☐ Expand personal&public groups



yu 對土地供應選項及相關議題的意見

14/06/2018 16:11

From: [REDACTED] To: tfls@devb.gov.hk

不應發展郊野公園邊陲地帶，守護大自然

就 貴小組針對香港未來土地供應的公眾諮詢，本人謹此表達以下意見： 當局必須首先善用棕地，及私人遊樂場地契約用地，釋放現有的土地資源。

當局不應發展郊野公園邊陲地帶（不論是作為中長期選項的兩個試點，或作為概念性選項），亦不應在維港以外近岸填海及發展東大嶼都會，對於發展農地也須謹慎處理，因為這些選項都會為香港的生態環境和天然資源帶來不能逆轉的破壞。

衷心希望土地供應小組接納意見，要求政府改善規劃，保護珍貴的自然環境。

萬分感謝！

yu 謹啟

☐ Urgent ☐ Return receipt ☐ Sign ☐ Encrypt ☐ Mark Subject Restricted ☐ Expand personal&public groups



Ying Mak 對土地供應選項及相關議題的意見

14/06/2018 16:09

From: [REDACTED] To: tfls@devb.gov.hk

優先使用棕地，守護自然郊野及郊野公園邊陲地帶

就 貴小組針對香港未來土地供應的公眾諮詢，本人謹此表達以下意見：

政府必須優先使用棕地和私人遊樂場地契約用地，有研究已經指出，香港的棕地及粉嶺高爾夫球場等已經足以應付香港未來的房屋需求。

郊野公園邊陲地帶（包括兩個試點和其他邊陲地帶），及在維港以外近岸及東大嶼填海，不能被視為增加土地的選項，當局亦應小心處理農地等其他天然資源，因為我們 要尊重大自然。

請土地供應小組尊重民意，為香港市民保護自然環境。

感謝！

Ying Mak 謹啟

☐ Urgent ☐ Return receipt ☐ Sign ☐ Encrypt ☐ Mark Subject Restricted ☐ Expand personal&public groups



Regina Ho 對土地供應選項及相關議題的意見

14/06/2018 16:09

From: [REDACTED] To: tfls@devb.gov.hk

愛護自然，不應發展郊野公園邊陲地帶

就 貴小組針對香港未來土地供應的公眾諮詢，本人謹此表達以下意見： 當局須優先利用棕地，還有私人遊樂場地契約用地，這將提升香港土地的使用效率。

政府必須停止研究發展郊野公園邊陲地帶兩個試點及其他邊陲地帶，亦不應考慮兩個涉及維港以外填海的中長期土地選項，農地發展亦須小心看待，因為郊野公園是香港 市民難得的叫氣地方。

懇請土地供應小組聽取民意，令香港真正可持續發展。

敬祝安好！

Regina Ho 謹啟

☐ Urgent ☐ Return receipt ☐ Sign ☐ Encrypt ☐ Mark Subject Restricted ☐ Expand personal&public groups



Fenny 對土地供應選項及相關議題的意見

14/06/2018 16:07

From: [REDACTED] To: tfls@devb.gov.hk

善用棕土，不應發展郊野公園邊陲地帶和填海

就 貴小組針對香港未來土地供應的公眾諮詢，本人謹此表達以下意見：

政府應先用好棕地資源，及私人遊樂場地契約用地，因為粉嶺高爾夫球場和棕地等已經足以應付香港未來的房屋需求。

政府不應發展郊野公園兩個試點作為中長期選項，不應研究郊野公園邊陲地帶其他地點，亦不應考慮在維港以外填海，因為填海將破壞海洋生態。

請土地供應小組尊重民意，為香港市民保護自然環境。

萬分感謝！

Fenny 謹啟

☐ Urgent ☐ Return receipt ☐ Sign ☐ Encrypt ☐ Mark Subject Restricted ☐ Expand personal&public groups



Philip 對土地供應選項及相關議題的意見

14/06/2018 16:07

From:



To:

tfls@devb.gov.hk

土地供應的選項不應破壞自然和郊野，包括填海和郊野公園邊陲地帶

就 貴小組針對香港未來土地供應的公眾諮詢，本人謹此表達以下意見：

政府應先用好棕地資源，及私人遊樂場地契約用地，因為粉嶺高爾夫球場和棕地等已經足以應付香港未來的房屋需求。

政府必須停止研究發展郊野公園邊陲地帶兩個試點及其他邊陲地帶，亦不應考慮兩個涉及維港以外填海的中長期土地選項，農地發展亦須小心看待，因為郊野公園是香港市民難得的叫氣地方。

請土供組回應香港人的訴求，優先發展粉嶺高球場，解決基層上樓問題。

順祝 國泰民安！

Philip 謹啟

☐ Urgent ☐ Return receipt ☐ Sign ☐ Encrypt ☐ Mark Subject Restricted ☐ Expand personal&public groups



許秀春對土地供應選項及相關議題的意見

14/06/2018 15:56

From: [REDACTED] To: tfls@devb.gov.hk

優先使用棕地，守護自然郊野及郊野公園邊陲地帶

就 貴小組針對香港未來土地供應的公眾諮詢，本人謹此表達以下意見：

政府應先用好棕地資源，及私人遊樂場地契約用地，因為粉嶺高爾夫球場和棕地等已經足以應付香港未來的房屋需求。

當局不應研究在郊野公園邊陲地帶（包括兩個試點和其他邊陲地帶）興建房屋，也不應考慮在維港以外近岸和東大嶼填海，其他天然資源（例如農地）亦要謹慎看待，因為我們不能犧牲郊野公園的重要生態和生物。

本人期望土地供應專責小組能真的能保護我們的環境，也能讓市民安居樂業。

祝願 閣下生活愉快！

許秀春謹啟

☐ Urgent ☐ Return receipt ☐ Sign ☐ Encrypt ☐ Mark Subject Restricted ☐ Expand personal&public groups



Yim ka yee 對土地供應選項及相關議題的意見

14/06/2018 15:55

From: [REDACTED] To: tfls@devb.gov.hk

不應發展郊野公園邊陲地帶，守護大自然

就 貴小組針對香港未來土地供應的公眾諮詢，本人謹此表達以下意見： 當局須優先利用棕地，還有私人遊樂場地契約用地，這將提升香港土地的使用效率。

當局不應研究在郊野公園邊陲地帶（包括兩個試點和其他邊陲地帶）興建房屋，也不應考慮在維港以外近岸和東大嶼填海，其他天然資源（例如農地）亦要謹慎看待，因為我們不能犧牲郊野公園的重要生態和生物。

希望土地供應小組聆聽民意，促請政府改善規劃，令市民真正安居樂業。

萬分感謝！

Yim ka yee 謹啟

☐ Urgent ☐ Return receipt ☐ Sign ☐ Encrypt ☐ Mark Subject Restricted ☐ Expand personal&public groups



Rains Yeung 對土地供應選項及相關議題的意見

14/06/2018 15:55

From: [REDACTED] To: tfls@devb.gov.hk

優先發展棕地，無須發展郊野公園邊陲地帶

就 貴小組針對香港未來土地供應的公眾諮詢，本人謹此表達以下意見： 當局須優先利用棕地，還有私人遊樂場地契約用地，這將提升香港土地的使用效率。

政府必須停止研究發展郊野公園邊陲地帶兩個試點及其他邊陲地帶，亦不應考慮兩個涉及維港以外填海的中長期土地選項，農地發展亦須小心看待，因為郊野公園是香港 市民難得的叫氣地方。

本人期望土地供應專責小組能真的能保護我們的環境，也能讓市民安居樂業。

祝 安好！

Rains Yeung 謹啟

☐ Urgent ☐ Return receipt ☐ Sign ☐ Encrypt ☐ Mark Subject Restricted ☐ Expand personal&public groups



Hui Nok Hang 對土地供應選項及相關議題的意見

14/06/2018 15:53

From:



To:

tfls@devb.gov.hk

改善規劃，用好棕地

就 貴小組針對香港未來土地供應的公眾諮詢，本人謹此表達以下意見： 當局須優先利用棕地，還有私人遊樂場地契約用地，這將提升香港土地的使用效率。

當局不應研究在郊野公園邊陲地帶（包括兩個試點和其他邊陲地帶）興建房屋，也不應考慮在維港以外近岸和東大嶼填海，其他天然資源（例如農地）亦要謹慎看待，因為我們不能犧牲郊野公園的重要生態和生物。

懇請土地供應小組聽取民意，令香港真正可持續發展。

謝謝！

Hui Nok Hang 謹啟

☐ Urgent ☐ Return receipt ☐ Sign ☐ Encrypt ☐ Mark Subject Restricted ☐ Expand personal&public groups



Owedon Li 對土地供應選項及相關議題的意見

14/06/2018 15:51

From: [REDACTED] To: tfls@devb.gov.hk

土地供應的選項不應包括填海和郊野公園邊陲地帶

就 貴小組針對香港未來土地供應的公眾諮詢，本人謹此表達以下意見： 棕地和私人遊樂場地契約用地，必須被選為優先選項，這將有助釋放土地資源。

當局不應研究在郊野公園邊陲地帶（包括兩個試點和其他邊陲地帶）興建房屋，也不應考慮在維港以外近岸和東大嶼填海，其他天然資源（例如農地）亦要謹慎看待，因為我們不能犧牲郊野公園的重要生態和生物。

本人期望土地供應專責小組能真的能保護我們的環境，也能讓市民安居樂業。

順祝 台安！

Owedon Li 謹啟

☐ Urgent ☐ Return receipt ☐ Sign ☐ Encrypt ☐ Mark Subject Restricted ☐ Expand personal&public groups



Ming Lau 對土地供應選項及相關議題的意見

14/06/2018 15:47

From: [REDACTED] To: tfls@devb.gov.hk

土地供應的選項不應包括郊野公園邊陲地帶和填海

就 貴小組針對香港未來土地供應的公眾諮詢，本人謹此表達以下意見：

政府應先用好棕地資源，及私人遊樂場地契約用地，因為粉嶺高爾夫球場和棕地等已經足以應付香港未來的房屋需求。

政府必須停止研究發展郊野公園邊陲地帶兩個試點及其他邊陲地帶，亦不應考慮兩個涉及維港以外填海的中長期土地選項，農地發展亦須小心看待，因為郊野公園是香港市民難得的叫氣地方。

請黃遠輝先生為香港下一代著想，不要開發郊野公園邊陲地帶。 感

謝！

Ming Lau 謹啟

☐ Urgent ☐ Return receipt ☐ Sign ☐ Encrypt ☐ Mark Subject Restricted ☐ Expand personal&public groups



Chau wing chi 對土地供應選項及相關議題的意見

14/06/2018 15:41

From: [REDACTED] To: tfls@devb.gov.hk

不應發展郊野公園邊陲地帶，守護大自然

就 貴小組針對香港未來土地供應的公眾諮詢，本人謹此表達以下意見： 當局須優先利用棕地，還有私人遊樂場地契約用地，這將提升香港土地的使用效率。

當局不應研究在郊野公園邊陲地帶（包括兩個試點和其他邊陲地帶）興建房屋，也不應考慮在維港以外近岸和東大嶼填海，其他天然資源（例如農地）亦要謹慎看待，因為我們不能犧牲郊野公園的重要生態和生物。

衷心希望土地供應小組接納意見，要求政府改善規劃，保護珍貴的自然環境。

萬分感謝！

Chau wing chi 謹啟

☐ Urgent ☐ Return receipt ☐ Sign ☐ Encrypt ☐ Mark Subject Restricted ☐ Expand personal&public groups



Yanny 對土地供應選項及相關議題的意見

14/06/2018 15:40

From:



To:

tfls@devb.gov.hk

土地供應的選項不應破壞自然和郊野，包括填海和郊野公園邊陲地帶

就 貴小組針對香港未來土地供應的公眾諮詢，本人謹此表達以下意見： 當局必須首先善用棕地，及私人遊樂場地契約用地，釋放現有的土地資源。

當局不應研究在郊野公園邊陲地帶（包括兩個試點和其他邊陲地帶）興建房屋，也不應考慮在維港以外近岸和東大嶼填海，其他天然資源（例如農地）亦要謹慎看待，因為我們不能犧牲郊野公園的重要生態和生物。

希望土地供應小組聆聽民意，促請政府改善規劃，令市民真正安居樂業。

敬祝安好！

Yanny 謹啟

☐ Urgent ☐ Return receipt ☐ Sign ☐ Encrypt ☐ Mark Subject Restricted ☐ Expand personal&public groups



Ho ka kit 對土地供應選項及相關議題的意見

14/06/2018 15:40

From: [REDACTED] To: tfls@devb.gov.hk

不應發展郊野公園邊陲地帶，守護大自然

就 貴小組針對香港未來土地供應的公眾諮詢，本人謹此表達以下意見： 棕地和私人遊樂場地契約用地，必須被選為優先選項，這將有助釋放土地資源。

政府必須停止研究發展郊野公園邊陲地帶兩個試點及其他邊陲地帶，亦不應考慮兩個涉及維港以外填海的中長期土地選項，農地發展亦須小心看待，因為郊野公園是香港 市民難得的叫氣地方。

本人期望土地供應專責小組能將本人意見進一步反映予政府相關部門，讓香港能真正落實可持續和以人與生態為本的發展規劃。

順祝 生活愉快！

Ho ka kit 謹啟

☐ Urgent ☐ Return receipt ☐ Sign ☐ Encrypt ☐ Mark Subject Restricted ☐ Expand personal&public groups



Eric Tsoi 對土地供應選項及相關議題的意見

14/06/2018 15:35

From:



To:

tfls@devb.gov.hk

土地供應的選項不應破壞自然和郊野，包括填海和郊野公園邊陲地帶

就 貴小組針對香港未來土地供應的公眾諮詢，本人謹此表達以下意見： 棕地和私人遊樂場地契約用地，必須被選為優先選項，這將有助釋放土地資源。

郊野公園邊陲地帶（包括兩個試點和其他邊陲地帶），及在維港以外近岸及東大嶼填海，不能被視為增加土地的選項，當局亦應小心處理農地等其他天然資源，因為我們 要尊重大自然。

請土供組回應香港人的訴求，優先發展粉嶺高球場，解決基層上樓問題。

謝謝！

Eric Tsoi 謹啟

☐ Urgent ☐ Return receipt ☐ Sign ☐ Encrypt ☐ Mark Subject Restricted ☐ Expand personal&public groups



楊慧瑩對土地供應選項及相關議題的意見

14/06/2018 15:33

From:



To:

tfls@devb.gov.hk

請停止研究開發郊野公園邊陲地帶

就 貴小組針對香港未來土地供應的公眾諮詢，本人謹此表達以下意見：

政府應先用好棕地資源，及私人遊樂場地契約用地，因為粉嶺高爾夫球場和棕地等已經足以應付香港未來的房屋需求。

當局不應研究在郊野公園邊陲地帶（包括兩個試點和其他邊陲地帶）興建房屋，也不應考慮在維港以外近岸和東大嶼填海，其他天然資源（例如農地）亦要謹慎看待，因為我們不能犧牲郊野公園的重要生態和生物。

本人期望土地供應專責小組能真的能保護我們的環境，也能讓市民安居樂業。

祝願 閣下生活愉快！

楊慧瑩謹啟

☐ Urgent ☐ Return receipt ☐ Sign ☐ Encrypt ☐ Mark Subject Restricted ☐ Expand personal&public groups



Kate cheung 對土地供應選項及相關議題的意見

14/06/2018 15:25

From: [REDACTED] To: tfls@devb.gov.hk

不應發展郊野公園邊陲地帶，守護大自然

就 貴小組針對香港未來土地供應的公眾諮詢，本人謹此表達以下意見： 當局必須首先善用棕地，及私人遊樂場地契約用地，釋放現有的土地資源。

當局不應發展郊野公園邊陲地帶（不論是作為中長期選項的兩個試點，或作為概念性選項），亦不應在維港以外近岸填海及發展東大嶼都會，對於發展農地也須謹慎處理，因為這些選項都會為香港的生態環境和天然資源帶來不能逆轉的破壞。

衷心希望土地供應小組接納意見，要求政府改善規劃，保護珍貴的自然環境。

祝 安好！

Kate cheung 謹啟

☐ Urgent ☐ Return receipt ☐ Sign ☐ Encrypt ☐ Mark Subject Restricted ☐ Expand personal&public groups



Dicson Cheng 對土地供應選項及相關議題的意見

14/06/2018 15:23

From: [REDACTED] To: tfls@devb.gov.hk

優先發展棕地，無須發展郊野公園邊陲地帶

就 貴小組針對香港未來土地供應的公眾諮詢，本人謹此表達以下意見：

政府必須優先使用棕地和私人遊樂場地契約用地，有研究已經指出，香港的棕地及粉嶺高爾夫球場等已經足以應付香港未來的房屋需求。

政府必須停止研究發展郊野公園邊陲地帶兩個試點及其他邊陲地帶，亦不應考慮兩個涉及維港以外填海的中長期土地選項，農地發展亦須小心看待，因為郊野公園是香港市民難得的叫氣地方。

請土地供應小組尊重民意，為香港市民保護自然環境。

謝謝！

Dicson Cheng 謹啟

☐ Urgent ☐ Return receipt ☐ Sign ☐ Encrypt ☐ Mark Subject Restricted ☐ Expand personal&public groups



Kwan Wing Tung 對土地供應選項及相關議題的意見

14/06/2018 15:19

From: "██████" To: tfls@devb.gov.hk

優先使用棕地，守護自然郊野及郊野公園邊陲地帶

就 貴小組針對香港未來土地供應的公眾諮詢，本人謹此表達以下意見：

政府必須優先使用棕地和私人遊樂場地契約用地，有研究已經指出，香港的棕地及粉嶺高爾夫球場等已經足以應付香港未來的房屋需求。

政府必須停止研究發展郊野公園邊陲地帶兩個試點及其他邊陲地帶，亦不應考慮兩個涉及維港以外填海的中長期土地選項，農地發展亦須小心看待，因為郊野公園是香港市民難得的叫氣地方。

請黃遠輝先生為香港下一代著想，不要開發郊野公園邊陲地帶。

祝 安好！

Kwan Wing Tung 謹啟

☐ Urgent ☐ Return receipt ☐ Sign ☐ Encrypt ☐ Mark Subject Restricted ☐ Expand personal&public groups



Tony Yeung 對土地供應選項及相關議題的意見

14/06/2018 15:19

From:



To:

tfls@devb.gov.hk

請不要發展郊野公園邊陲地帶兩個試點及其他邊陲地帶地點

就 貴小組針對香港未來土地供應的公眾諮詢，本人謹此表達以下意見：

政府應先用好棕地資源，及私人遊樂場地契約用地，因為粉嶺高爾夫球場和棕地等已經足以應付香港未來的房屋需求。

政府不應發展郊野公園兩個試點作為中長期選項，不應研究郊野公園邊陲地帶其他地點，亦不應考慮在維港以外填海，因為填海將破壞海洋生態。

請黃遠輝先生為香港下一代著想，不要開發郊野公園邊陲地帶。

順祝 國泰民安！

Tony Yeung 謹啟

☐ Urgent ☐ Return receipt ☐ Sign ☐ Encrypt ☐ Mark Subject Restricted ☐ Expand personal&public groups



Sze vincci 對土地供應選項及相關議題的意見

14/06/2018 14:35

From:



To:

tfls@devb.gov.hk

先用棕地，糾正規劃問題

就 貴小組針對香港未來土地供應的公眾諮詢，本人謹此表達以下意見： 當局必須首先善用棕地，及私人遊樂場地契約用地，釋放現有的土地資源。

政府必須停止研究發展郊野公園邊陲地帶兩個試點及其他邊陲地帶，亦不應考慮兩個涉及維港以外填海的中長期土地選項，農地發展亦須小心看待，因為郊野公園是香港 市民難得的叫氣地方。

請土地供應小組尊重民意，為香港市民保護自然環境。

祝願 閣下生活愉快！

Sze vincci 謹啟

☐ Urgent ☐ Return receipt ☐ Sign ☐ Encrypt ☐ Mark Subject Restricted ☐ Expand personal&public groups



YukWan Kong 對土地供應選項及相關議題的意見

14/06/2018 14:26

From: [REDACTED] To: tfls@devb.gov.hk

愛護自然，不應發展郊野公園邊陲地帶

就 貴小組針對香港未來土地供應的公眾諮詢，本人謹此表達以下意見： 當局須優先利用棕地，還有私人遊樂場地契約用地，這將提升香港土地的使用效率。

政府不應發展郊野公園兩個試點作為中長期選項，不應研究郊野公園邊陲地帶其他地點，亦不應考慮在維港以外填海，因為填海將破壞海洋生態。

衷心希望土地供應小組接納意見，要求政府改善規劃，保護珍貴的自然環境。

謝謝！

YukWan Kong 謹啟

☐ Urgent ☐ Return receipt ☐ Sign ☐ Encrypt ☐ Mark Subject Restricted ☐ Expand personal&public groups



Michael 對土地供應選項及相關議題的意見

14/06/2018 14:09

From: [REDACTED] To: tfls@devb.gov.hk

愛護自然，不應發展郊野公園邊陲地帶

就 貴小組針對香港未來土地供應的公眾諮詢，本人謹此表達以下意見：

政府必須優先使用棕地和私人遊樂場地契約用地，有研究已經指出，香港的棕地及粉嶺高爾夫球場等已經足以應付香港未來的房屋需求。

郊野公園邊陲地帶（包括兩個試點和其他邊陲地帶），及在維港以外近岸及東大嶼填海，不能被視為增加土地的選項，當局亦應小心處理農地等其他天然資源，因為我們 要尊重大自然。

請土地供應小組尊重民意，為香港市民保護自然環境。

祝願 閣下生活愉快！

Michael 謹啟

☐ Urgent ☐ Return receipt ☐ Sign ☐ Encrypt ☐ Mark Subject Restricted ☐ Expand personal&public groups



Hung Ka Man Carman 對土地供應選項及相關議題的意見

14/06/2018 14:05

From: [REDACTED] To: tfls@devb.gov.hk

優先發展棕地，無須發展郊野公園邊陲地帶

就 貴小組針對香港未來土地供應的公眾諮詢，本人謹此表達以下意見：

政府應先用好棕地資源，及私人遊樂場地契約用地，因為粉嶺高爾夫球場和棕地等已經足以應付香港未來的房屋需求。

政府必須停止研究發展郊野公園邊陲地帶兩個試點及其他邊陲地帶，亦不應考慮兩個涉及維港以外填海的中長期土地選項，農地發展亦須小心看待，因為郊野公園是香港市民難得的叫氣地方。

請土供組回應香港人的訴求，優先發展粉嶺高球場，解決基層上樓問題。

祝 安好！

Hung Ka Man Carman 謹啟

☐ Urgent ☐ Return receipt ☐ Sign ☐ Encrypt ☐ Mark Subject Restricted ☐ Expand personal&public groups



Celia 對土地供應選項及相關議題的意見

14/06/2018 13:51

From: [REDACTED] To: tfls@devb.gov.hk

優先發展棕地，無須發展郊野公園邊陲地帶

就 貴小組針對香港未來土地供應的公眾諮詢，本人謹此表達以下意見：

政府應先用好棕地資源，及私人遊樂場地契約用地，因為粉嶺高爾夫球場和棕地等已經足以應付香港未來的房屋需求。

郊野公園邊陲地帶（包括兩個試點和其他邊陲地帶），及在維港以外近岸及東大嶼填海，不能被視為增加土地的選項，當局亦應小心處理農地等其他天然資源，因為我們要尊重大自然。

希望土地供應小組聆聽民意，促請政府改善規劃，令市民真正安居樂業。

順祝 台安！

Celia 謹啟

☐ Urgent ☐ Return receipt ☐ Sign ☐ Encrypt ☐ Mark Subject Restricted ☐ Expand personal&public groups



Tong 對土地供應選項及相關議題的意見

14/06/2018 13:51

From: [REDACTED] To: tfls@devb.gov.hk

請停止研究開發郊野公園邊陲地帶

就 貴小組針對香港未來土地供應的公眾諮詢，本人謹此表達以下意見：

政府應先用好棕地資源，及私人遊樂場地契約用地，因為粉嶺高爾夫球場和棕地等已經足以應付香港未來的房屋需求。

當局不應發展郊野公園邊陲地帶（不論是作為中長期選項的兩個試點，或作為概念性選項），亦不應在維港以外近岸填海及發展東大嶼都會，對於發展農地也須謹慎處理，因為這些選項都會為香港的生態環境和天然資源帶來不能逆轉的破壞。

請土供組回應香港人的訴求，優先發展粉嶺高球場，解決基層上樓問題。 敬祝

安好！

Tong 謹啟

☐ Urgent ☐ Return receipt ☐ Sign ☐ Encrypt ☐ Mark Subject Restricted ☐ Expand personal&public groups



Erika Wong 對土地供應選項及相關議題的意見

14/06/2018 13:51

From: [REDACTED] To: tfls@devb.gov.hk

不應發展郊野公園邊陲地帶，守護大自然

就 貴小組針對香港未來土地供應的公眾諮詢，本人謹此表達以下意見： 當局必須首先善用棕地，及私人遊樂場地契約用地，釋放現有的土地資源。

當局不應研究在郊野公園邊陲地帶（包括兩個試點和其他邊陲地帶）興建房屋，也不應考慮在維港以外近岸和東大嶼填海，其他天然資源（例如農地）亦要謹慎看待，因為我們不能犧牲郊野公園的重要生態和生物。

懇請土地供應小組聽取民意，令香港真正可持續發展。

敬祝安好！

Erika Wong 謹啟

☐ Urgent ☐ Return receipt ☐ Sign ☐ Encrypt ☐ Mark Subject Restricted ☐ Expand personal&public groups



chan wai yee 對土地供應選項及相關議題的意見

14/06/2018 13:49

From: [REDACTED] To: tfls@devb.gov.hk

先用棕地，糾正規劃問題

就 貴小組針對香港未來土地供應的公眾諮詢，本人謹此表達以下意見：

政府必須優先使用棕地和私人遊樂場地契約用地，有研究已經指出，香港的棕地及粉嶺高爾夫球場等已經足以應付香港未來的房屋需求。

政府必須停止研究發展郊野公園邊陲地帶兩個試點及其他邊陲地帶，亦不應考慮兩個涉及維港以外填海的中長期土地選項，農地發展亦須小心看待，因為郊野公園是香港市民難得的叫氣地方。

請黃遠輝先生為香港下一代著想，不要開發郊野公園邊陲地帶。 敬祝安

好！

chan wai yee 謹啟

☐ Urgent ☐ Return receipt ☐ Sign ☐ Encrypt ☐ Mark Subject Restricted ☐ Expand personal&public groups



Mandy 對土地供應選項及相關議題的意見

14/06/2018 13:39

From: [REDACTED] To: tfls@devb.gov.hk

優先使用棕地，守護自然郊野及郊野公園邊陲地帶

就 貴小組針對香港未來土地供應的公眾諮詢，本人謹此表達以下意見：

政府應先用好棕地資源，及私人遊樂場地契約用地，因為粉嶺高爾夫球場和棕地等已經足以應付香港未來的房屋需求。

郊野公園邊陲地帶（包括兩個試點和其他邊陲地帶），及在維港以外近岸及東大嶼填海，不能被視為增加土地的選項，當局亦應小心處理農地等其他天然資源，因為我們要尊重大自然。

懇請土地供應小組聽取民意，令香港真正可持續發展。

謝謝！

Mandy 謹啟

☐ Urgent ☐ Return receipt ☐ Sign ☐ Encrypt ☐ Mark Subject Restricted ☐ Expand personal&public groups



甘國棟對土地供應選項及相關議題的意見

14/06/2018 13:38

From: [REDACTED] To: tfls@devb.gov.hk

優先使用棕地，守護自然郊野及郊野公園邊陲地帶

就 貴小組針對香港未來土地供應的公眾諮詢，本人謹此表達以下意見：

政府應先用好棕地資源，及私人遊樂場地契約用地，因為粉嶺高爾夫球場和棕地等已經足以應付香港未來的房屋需求。

當局不應研究在郊野公園邊陲地帶（包括兩個試點和其他邊陲地帶）興建房屋，也不應考慮在維港以外近岸和東大嶼填海，其他天然資源（例如農地）亦要謹慎看待，因為我們不能犧牲郊野公園的重要生態和生物。

懇請土地供應小組聽取民意，令香港真正可持續發展。

感謝！

甘國棟謹啟

☐ Urgent ☐ Return receipt ☐ Sign ☐ Encrypt ☐ Mark Subject Restricted ☐ Expand personal&public groups



Stephane Wong 對土地供應選項及相關議題的意見

14/06/2018 13:32

From:



To:

tfls@devb.gov.hk

致土地供應專責小組：

就 貴小組針對香港未來土地供應的公眾諮詢，本人謹此表達以下意見：

- 政府應優先發展棕地，有研究已經指出，香港的棕地及粉嶺高爾夫球場等已經足以應付香港未來的房屋需求；

- 郊野公園及其邊陲地帶以及填海都不應該成為土地供應的選項（不論是短期、中長期或概念性選項），其他的自然土地資源（如農地）亦應謹慎看待。因為這些選項都會為香港的生態環境和天然資源帶來不能逆轉的破壞。

- 請特區政府勇謀兼備，處理新界存積已久的土地規劃不公問題。

本人期望土地供應專責小組能將本人意見進一步反映予政府相關部門，讓香港能真正落實可持續和以人與生態為本的發展規劃。

順祝 台安！

Stephane Wong 謹啟

☐ Urgent ☐ Return receipt ☐ Sign ☐ Encrypt ☐ Mark Subject Restricted ☐ Expand personal&public groups



郭燕玲對土地供應選項及相關議題的意見

14/06/2018 13:29

From: [REDACTED] To: tfls@devb.gov.hk

填海和郊野公園邊陲地帶都不應成為發展和土地供應的選項

就 貴小組針對香港未來土地供應的公眾諮詢，本人謹此表達以下意見：

政府必須優先使用棕地和私人遊樂場地契約用地，有研究已經指出，香港的棕地及粉嶺高爾夫球場等已經足以應付香港未來的房屋需求。

政府必須停止研究發展郊野公園邊陲地帶兩個試點及其他邊陲地帶，亦不應考慮兩個涉及維港以外填海的中長期土地選項，農地發展亦須小心看待，因為郊野公園是香港市民難得的叫氣地方。

本人期望土地供應專責小組能真的能保護我們的環境，也能讓市民安居樂業。

順祝 國泰民安！

郭燕玲謹啟

☐ Urgent ☐ Return receipt ☐ Sign ☐ Encrypt ☐ Mark Subject Restricted ☐ Expand personal&public groups



Lee Wing Yee 對土地供應選項及相關議題的意見

14/06/2018 13:28

From:



To:

tfls@devb.gov.hk

請不要發展郊野公園邊陲地帶兩個試點及其他邊陲地帶地點

就 貴小組針對香港未來土地供應的公眾諮詢，本人謹此表達以下意見： 當局須優先利用棕地，還有私人遊樂場地契約用地，這將提升香港土地的使用效率。

政府必須停止研究發展郊野公園邊陲地帶兩個試點及其他邊陲地帶，亦不應考慮兩個涉及維港以外填海的中長期土地選項，農地發展亦須小心看待，因為郊野公園是香港 市民難得的叫氣地方。

請土供組如實向特首林鄭月娥反映市民訴求，規劃棕地，保護郊野邊陲地帶。

順祝 國泰民安！

Lee Wing Yee 謹啟

☐ Urgent ☐ Return receipt ☐ Sign ☐ Encrypt ☐ Mark Subject Restricted ☐ Expand personal&public groups



Ivar Yung 對土地供應選項及相關議題的意見

14/06/2018 13:27

From:



To:

tfls@devb.gov.hk

郊野公園邊陲地帶和填海都不應成為發展和土地供應的選項

就 貴小組針對香港未來土地供應的公眾諮詢，本人謹此表達以下意見：

政府應先用好棕地資源，及私人遊樂場地契約用地，因為粉嶺高爾夫球場和棕地等已經足以應付香港未來的房屋需求。

當局不應發展郊野公園邊陲地帶（不論是作為中長期選項的兩個試點，或作為概念性選項），亦不應在維港以外近岸填海及發展東大嶼都會，對於發展農地也須謹慎處理，因為這些選項都會為香港的生態環境和天然資源帶來不能逆轉的破壞。

衷心希望土地供應小組接納意見，要求政府改善規劃，保護珍貴的自然環境。

祝願 閣下生活愉快！

Ivar Yung 謹啟

☐ Urgent ☐ Return receipt ☐ Sign ☐ Encrypt ☐ Mark Subject Restricted ☐ Expand personal&public groups



fung chung wai 對土地供應選項及相關議題的意見

14/06/2018 13:26

From:



To:

tfls@devb.gov.hk

先用棕地，糾正規劃問題

就 貴小組針對香港未來土地供應的公眾諮詢，本人謹此表達以下意見：

政府應先用好棕地資源，及私人遊樂場地契約用地，因為粉嶺高爾夫球場和棕地等已經足以應付香港未來的房屋需求。

當局不應研究在郊野公園邊陲地帶（包括兩個試點和其他邊陲地帶）興建房屋，也不應考慮在維港以外近岸和東大嶼填海，其他天然資源（例如農地）亦要謹慎看待，因為我們不能犧牲郊野公園的重要生態和生物。

希望土地供應小組聆聽民意，促請政府改善規劃，令市民真正安居樂業。

祝願 閣下生活愉快！

fung chung wai 謹啟

☐ Urgent ☐ Return receipt ☐ Sign ☐ Encrypt ☐ Mark Subject Restricted ☐ Expand personal&public groups



Lucia 對土地供應選項及相關議題的意見

14/06/2018 13:26

From:



To:

tfls@devb.gov.hk

土地供應的選項不應破壞自然和郊野，包括填海和郊野公園邊陲地帶

就 貴小組針對香港未來土地供應的公眾諮詢，本人謹此表達以下意見：

政府應先用好棕地資源，及私人遊樂場地契約用地，因為粉嶺高爾夫球場和棕地等已經足以應付香港未來的房屋需求。

政府必須停止研究發展郊野公園邊陲地帶兩個試點及其他邊陲地帶，亦不應考慮兩個涉及維港以外填海的中長期土地選項，農地發展亦須小心看待，因為郊野公園是香港市民難得的叫氣地方。

衷心希望土地供應小組接納意見，要求政府改善規劃，保護珍貴的自然環境。

謝謝！

Lucia 謹啟

☐ Urgent ☐ Return receipt ☐ Sign ☐ Encrypt ☐ Mark Subject Restricted ☐ Expand personal&public groups



Ashley 對土地供應選項及相關議題的意見

14/06/2018 13:21

From: [REDACTED] To: tfls@devb.gov.hk

不應發展郊野公園邊陲地帶，守護大自然

就 貴小組針對香港未來土地供應的公眾諮詢，本人謹此表達以下意見： 棕地和私人遊樂場地契約用地，必須被選為優先選項，這將有助釋放土地資源。

當局不應研究在郊野公園邊陲地帶（包括兩個試點和其他邊陲地帶）興建房屋，也不應考慮在維港以外近岸和東大嶼填海，其他天然資源（例如農地）亦要謹慎看待，因為我們不能犧牲郊野公園的重要生態和生物。

請土供組如實向特首林鄭月娥反映市民訴求，規劃棕地，保護郊野邊陲地帶。

敬祝安好！

Ashley 謹啟

☐ Urgent ☐ Return receipt ☐ Sign ☐ Encrypt ☐ Mark Subject Restricted ☐ Expand personal&public groups



Chow Kwun Chung對土地供應選項及相關議題的意見

14/06/2018 13:19

From: [REDACTED] To: tfls@devb.gov.hk

土地供應的選項不應包括填海和郊野公園邊陲地帶

就 貴小組針對香港未來土地供應的公眾諮詢，本人謹此表達以下意見： 當局須優先利用棕地，還有私人遊樂場地契約用地，這將提升香港土地的使用效率。

當局不應發展郊野公園邊陲地帶（不論是作為中長期選項的兩個試點，或作為概念性選項），亦不應在維港以外近岸填海及發展東大嶼都會，對於發展農地也須謹慎處理，因為這些選項都會為香港的生態環境和天然資源帶來不能逆轉的破壞。

衷心希望土地供應小組接納意見，要求政府改善規劃，保護珍貴的自然環境。

萬分感謝！

Chow Kwun Chung 謹啟

☐ Urgent ☐ Return receipt ☐ Sign ☐ Encrypt ☐ Mark Subject Restricted ☐ Expand personal&public groups



Angie Lee 對土地供應選項及相關議題的意見

14/06/2018 13:17

From: [REDACTED] To: tfls@devb.gov.hk

愛護自然，不應發展郊野公園邊陲地帶

就 貴小組針對香港未來土地供應的公眾諮詢，本人謹此表達以下意見： 棕地和私人遊樂場地契約用地，必須被選為優先選項，這將有助釋放土地資源。

當局不應發展郊野公園邊陲地帶（不論是作為中長期選項的兩個試點，或作為概念性選項），亦不應在維港以外近岸填海及發展東大嶼都會，對於發展農地也須謹慎處理，因為這些選項都會為香港的生態環境和天然資源帶來不能逆轉的破壞。

本人期望土地供應專責小組能真的能保護我們的環境，也能讓市民安居樂業。

感謝！

Angie Lee 謹啟

☐ Urgent ☐ Return receipt ☐ Sign ☐ Encrypt ☐ Mark Subject Restricted ☐ Expand personal&public groups



Lai Oi Wa 對土地供應選項及相關議題的意見

14/06/2018 13:15

From: [REDACTED] To: tfls@devb.gov.hk

郊野公園邊陲地帶和填海都不應成為發展和土地供應的選項

就 貴小組針對香港未來土地供應的公眾諮詢，本人謹此表達以下意見：

政府應先用好棕地資源，及私人遊樂場地契約用地，因為粉嶺高爾夫球場和棕地等已經足以應付香港未來的房屋需求。

當局不應研究在郊野公園邊陲地帶（包括兩個試點和其他邊陲地帶）興建房屋，也不應考慮在維港以外近岸和東大嶼填海，其他天然資源（例如農地）亦要謹慎看待，因為我們不能犧牲郊野公園的重要生態和生物。

請土地供應小組尊重民意，為香港市民保護自然環境。

祝 安好！

Lai Oi Wa 謹啟

☐ Urgent ☐ Return receipt ☐ Sign ☐ Encrypt ☐ Mark Subject Restricted ☐ Expand personal&public groups



Peggy leung 對土地供應選項及相關議題的意見

14/06/2018 13:15

From: [REDACTED] To: tfls@devb.gov.hk

郊野公園邊陲地帶和填海都不應成為發展和土地供應的選項

就 貴小組針對香港未來土地供應的公眾諮詢，本人謹此表達以下意見：

政府應先用好棕地資源，及私人遊樂場地契約用地，因為粉嶺高爾夫球場和棕地等已經足以應付香港未來的房屋需求。

當局不應研究在郊野公園邊陲地帶（包括兩個試點和其他邊陲地帶）興建房屋，也不應考慮在維港以外近岸和東大嶼填海，其他天然資源（例如農地）亦要謹慎看待，因為我們不能犧牲郊野公園的重要生態和生物。

希望土地供應小組聆聽民意，促請政府改善規劃，令市民真正安居樂業。

謝謝！

Peggy leung 謹啟

☐ Urgent ☐ Return receipt ☐ Sign ☐ Encrypt ☐ Mark Subject Restricted ☐ Expand personal&public groups



Tang 對土地供應選項及相關議題的意見

14/06/2018 13:11

From: [REDACTED] To: tfls@devb.gov.hk

優先使用棕地，守護自然郊野及郊野公園邊陲地帶

就 貴小組針對香港未來土地供應的公眾諮詢，本人謹此表達以下意見： 當局須優先利用棕地，還有私人遊樂場地契約用地，這將提升香港土地的使用效率。

政府必須停止研究發展郊野公園邊陲地帶兩個試點及其他邊陲地帶，亦不應考慮兩個涉及維港以外填海的中長期土地選項，農地發展亦須小心看待，因為郊野公園是香港 市民難得的叫氣地方。

請土供組回應香港人的訴求，優先發展粉嶺高球場，解決基層上樓問題。

順祝 生活愉快！

Tang 謹啟

☐ Urgent ☐ Return receipt ☐ Sign ☐ Encrypt ☐ Mark Subject Restricted ☐ Expand personal&public groups



Chai 對土地供應選項及相關議題的意見

14/06/2018 13:09

From: [REDACTED] To: tfls@devb.gov.hk

優先使用棕地，守護自然郊野及郊野公園邊陲地帶

就 貴小組針對香港未來土地供應的公眾諮詢，本人謹此表達以下意見： 棕地和私人遊樂場地契約用地，必須被選為優先選項，這將有助釋放土地資源。

當局不應發展郊野公園邊陲地帶（不論是作為中長期選項的兩個試點，或作為概念性選項），亦不應在維港以外近岸填海及發展東大嶼都會，對於發展農地也須謹慎處理，因為這些選項都會為香港的生態環境和天然資源帶來不能逆轉的破壞。

請土供組如實向特首林鄭月娥反映市民訴求，規劃棕地，保護郊野邊陲地帶。

祝願 閣下生活愉快！

Chai 謹啟

☐ Urgent ☐ Return receipt ☐ Sign ☐ Encrypt ☐ Mark Subject Restricted ☐ Expand personal&public groups



Lai 對土地供應選項及相關議題的意見

14/06/2018 13:07

From: [REDACTED] To: tfls@devb.gov.hk

愛護自然，不應發展郊野公園邊陲地帶

就 貴小組針對香港未來土地供應的公眾諮詢，本人謹此表達以下意見： 棕地和私人遊樂場地契約用地，必須被選為優先選項，這將有助釋放土地資源。

郊野公園邊陲地帶（包括兩個試點和其他邊陲地帶），及在維港以外近岸及東大嶼填海，不能被視為增加土地的選項，當局亦應小心處理農地等其他天然資源，因為我們 要尊重大自然。

希望土地供應小組聆聽民意，促請政府改善規劃，令市民真正安居樂業。

謝謝！

Lai 謹啟

☐ Urgent ☐ Return receipt ☐ Sign ☐ Encrypt ☐ Mark Subject Restricted ☐ Expand personal&public groups



Gabriel Li 對土地供應選項及相關議題的意見

14/06/2018 13:05

From: [REDACTED] To: tfls@devb.gov.hk

善用棕土，不應發展郊野公園邊陲地帶和填海

就 貴小組針對香港未來土地供應的公眾諮詢，本人謹此表達以下意見： 當局必須首先善用棕地，及私人遊樂場地契約用地，釋放現有的土地資源。

當局不應研究在郊野公園邊陲地帶（包括兩個試點和其他邊陲地帶）興建房屋，也不應考慮在維港以外近岸和東大嶼填海，其他天然資源（例如農地）亦要謹慎看待，因為我們不能犧牲郊野公園的重要生態和生物。

請土供組回應香港人的訴求，優先發展粉嶺高球場，解決基層上樓問題。

順祝 生活愉快！

Gabriel Li 謹啟

☐ Urgent ☐ Return receipt ☐ Sign ☐ Encrypt ☐ Mark Subject Restricted ☐ Expand personal&public groups



Chan 對土地供應選項及相關議題的意見

14/06/2018 13:04

From: [REDACTED] To: tfls@devb.gov.hk

優先使用棕地，守護自然郊野及郊野公園邊陲地帶

就 貴小組針對香港未來土地供應的公眾諮詢，本人謹此表達以下意見： 棕地和私人遊樂場地契約用地，必須被選為優先選項，這將有助釋放土地資源。

當局不應研究在郊野公園邊陲地帶（包括兩個試點和其他邊陲地帶）興建房屋，也不應考慮在維港以外近岸和東大嶼填海，其他天然資源（例如農地）亦要謹慎看待，因為我們不能犧牲郊野公園的重要生態和生物。

本人希望土地供應小組向政府反映本人意見，保護香港的自然環境。

祝 安好！

Chan 謹啟

☐ Urgent ☐ Return receipt ☐ Sign ☐ Encrypt ☐ Mark Subject Restricted ☐ Expand personal&public groups



May 對土地供應選項及相關議題的意見

14/06/2018 12:56

From: [REDACTED] To: tfls@devb.gov.hk

改善規劃，用好棕地

就 貴小組針對香港未來土地供應的公眾諮詢，本人謹此表達以下意見： 棕地和私人遊樂場地契約用地，必須被選為優先選項，這將有助釋放土地資源。

政府不應發展郊野公園兩個試點作為中長期選項，不應研究郊野公園邊陲地帶其他地點，亦不應考慮在維港以外填海，因為填海將破壞海洋生態。

請土供組回應香港人的訴求，優先發展粉嶺高球場，解決基層上樓問題。

謝謝！

May 謹啟

☐ Urgent ☐ Return receipt ☐ Sign ☐ Encrypt ☐ Mark Subject Restricted ☐ Expand personal&public groups



Annie To 對土地供應選項及相關議題的意見

14/06/2018 12:51

From: [REDACTED] To: tfls@devb.gov.hk

善用棕土，不應發展郊野公園邊陲地帶和填海

就 貴小組針對香港未來土地供應的公眾諮詢，本人謹此表達以下意見：

政府應先用好棕地資源，及私人遊樂場地契約用地，因為粉嶺高爾夫球場和棕地等已經足以應付香港未來的房屋需求。

郊野公園邊陲地帶（包括兩個試點和其他邊陲地帶），及在維港以外近岸及東大嶼填海，不能被視為增加土地的選項，當局亦應小心處理農地等其他天然資源，因為我們要尊重大自然。

請土供組回應香港人的訴求，優先發展粉嶺高球場，解決基層上樓問題。

順祝 國泰民安！

Annie To 謹啟

☐ Urgent ☐ Return receipt ☐ Sign ☐ Encrypt ☐ Mark Subject Restricted ☐ Expand personal&public groups



Kung Yan Ying 對土地供應選項及相關議題的意見

14/06/2018 12:48

From: [REDACTED] To: tfls@devb.gov.hk

善用棕土，不應發展郊野公園邊陲地帶和填海

就 貴小組針對香港未來土地供應的公眾諮詢，本人謹此表達以下意見： 棕地和私人遊樂場地契約用地，必須被選為優先選項，這將有助釋放土地資源。

政府必須停止研究發展郊野公園邊陲地帶兩個試點及其他邊陲地帶，亦不應考慮兩個涉及維港以外填海的中長期土地選項，農地發展亦須小心看待，因為郊野公園是香港 市民難得的叫氣地方。

請黃遠輝先生為香港下一代著想，不要開發郊野公園邊陲地帶。

祝 安好！

Kung Yan Ying 謹啟

☐ Urgent ☐ Return receipt ☐ Sign ☐ Encrypt ☐ Mark Subject Restricted ☐ Expand personal&public groups



Celia Yu 對土地供應選項及相關議題的意見

14/06/2018 12:42

From: [REDACTED] To: tfls@devb.gov.hk

愛護自然，不應發展郊野公園邊陲地帶

就 貴小組針對香港未來土地供應的公眾諮詢，本人謹此表達以下意見： 當局必須首先善用棕地，及私人遊樂場地契約用地，釋放現有的土地資源。

當局不應研究在郊野公園邊陲地帶（包括兩個試點和其他邊陲地帶）興建房屋，也不應考慮在維港以外近岸和東大嶼填海，其他天然資源（例如農地）亦要謹慎看待，因為我們不能犧牲郊野公園的重要生態和生物。

本人期望土地供應專責小組能將本人意見進一步反映予政府相關部門，讓香港能真正落實可持續和以人與生態為本的發展規劃。

敬祝安好！

Celia Yu 謹啟

☐ Urgent ☐ Return receipt ☐ Sign ☐ Encrypt ☐ Mark Subject Restricted ☐ Expand personal&public groups



Ho Kai Chi 對土地供應選項及相關議題的意見

14/06/2018 12:35

From: [REDACTED] To: tfls@devb.gov.hk

請不要發展郊野公園邊陲地帶兩個試點及其他邊陲地帶地點

就 貴小組針對香港未來土地供應的公眾諮詢，本人謹此表達以下意見：

政府應先用好棕地資源，及私人遊樂場地契約用地，因為粉嶺高爾夫球場和棕地等已經足以應付香港未來的房屋需求。

政府必須停止研究發展郊野公園邊陲地帶兩個試點及其他邊陲地帶，亦不應考慮兩個涉及維港以外填海的中長期土地選項，農地發展亦須小心看待，因為郊野公園是香港市民難得的叫氣地方。

請黃遠輝先生為香港下一代著想，不要開發郊野公園邊陲地帶。 謝

謝！

Ho Kai Chi 謹啟

☐ Urgent ☐ Return receipt ☐ Sign ☐ Encrypt ☐ Mark Subject Restricted ☐ Expand personal&public groups



Poon Ying Lai 對土地供應選項及相關議題的意見

14/06/2018 12:31

From: [REDACTED] To: tfls@devb.gov.hk

土地供應的選項不應包括填海和郊野公園邊陲地帶

就 貴小組針對香港未來土地供應的公眾諮詢，本人謹此表達以下意見： 當局須優先利用棕地，還有私人遊樂場地契約用地，這將提升香港土地的使用效率。

政府必須停止研究發展郊野公園邊陲地帶兩個試點及其他邊陲地帶，亦不應考慮兩個涉及維港以外填海的中長期土地選項，農地發展亦須小心看待，因為郊野公園是香港 市民難得的叫氣地方。

本人希望土地供應專責小組虛心接受市民的意見，無須開發郊野公園邊陲地帶。

順祝 國泰民安！

Poon Ying Lai 謹啟

☐ Urgent ☐ Return receipt ☐ Sign ☐ Encrypt ☐ Mark Subject Restricted ☐ Expand personal&public groups



Yip Siu Man 對土地供應選項及相關議題的意見

14/06/2018 12:11

From:



To:

tfls@devb.gov.hk

改善規劃，用好棕地

就 貴小組針對香港未來土地供應的公眾諮詢，本人謹此表達以下意見： 棕地和私人遊樂場地契約用地，必須被選為優先選項，這將有助釋放土地資源。

政府不應發展郊野公園兩個試點作為中長期選項，不應研究郊野公園邊陲地帶其他地點，亦不應考慮在維港以外填海，因為填海將破壞海洋生態。

衷心希望土地供應小組接納意見，要求政府改善規劃，保護珍貴的自然環境。

謝謝！

Yip Siu Man 謹啟

☐ Urgent ☐ Return receipt ☐ Sign ☐ Encrypt ☐ Mark Subject Restricted ☐ Expand personal&public groups



Joesa Lo 對土地供應選項及相關議題的意見

14/06/2018 12:09

From: "██████" To: tfls@devb.gov.hk

優先使用棕地，守護自然郊野及郊野公園邊陲地帶

就 貴小組針對香港未來土地供應的公眾諮詢，本人謹此表達以下意見： 棕地和私人遊樂場地契約用地，必須被選為優先選項，這將有助釋放土地資源。

當局不應研究在郊野公園邊陲地帶（包括兩個試點和其他邊陲地帶）興建房屋，也不應考慮在維港以外近岸和東大嶼填海，其他天然資源（例如農地）亦要謹慎看待，因為我們不能犧牲郊野公園的重要生態和生物。

希望土地供應小組聆聽民意，促請政府改善規劃，令市民真正安居樂業。

祝 安好！

Joesa Lo 謹啟

☐ Urgent ☐ Return receipt ☐ Sign ☐ Encrypt ☐ Mark Subject Restricted ☐ Expand personal&public groups



Yuki Chan 對土地供應選項及相關議題的意見

14/06/2018 12:03

From:



To:

tfls@devb.gov.hk

土地供應的選項不應破壞自然和郊野，包括填海和郊野公園邊陲地帶

就 貴小組針對香港未來土地供應的公眾諮詢，本人謹此表達以下意見： 當局須優先利用棕地，還有私人遊樂場地契約用地，這將提升香港土地的使用效率。

當局不應研究在郊野公園邊陲地帶（包括兩個試點和其他邊陲地帶）興建房屋，也不應考慮在維港以外近岸和東大嶼填海，其他天然資源（例如農地）亦要謹慎看待，因為我們不能犧牲郊野公園的重要生態和生物。

請土供組回應香港人的訴求，優先發展粉嶺高球場，解決基層上樓問題。

順祝 國泰民安！

Yuki Chan 謹啟

☐ Urgent ☐ Return receipt ☐ Sign ☐ Encrypt ☐ Mark Subject Restricted ☐ Expand personal&public groups



wongkwaiyilg 對土地供應選項及相關議題的意見

14/06/2018 12:02

From:



To:

tfls@devb.gov.hk

土地供應的選項不應破壞自然和郊野，包括填海和郊野公園邊陲地帶

就 貴小組針對香港未來土地供應的公眾諮詢，本人謹此表達以下意見：

政府應先用好棕地資源，及私人遊樂場地契約用地，因為粉嶺高爾夫球場和棕地等已經足以應付香港未來的房屋需求。

當局不應發展郊野公園邊陲地帶（不論是作為中長期選項的兩個試點，或作為概念性選項），亦不應在維港以外近岸填海及發展東大嶼都會，對於發展農地也須謹慎處理，因為這些選項都會為香港的生態環境和天然資源帶來不能逆轉的破壞。

請土供組如實向特首林鄭月娥反映市民訴求，規劃棕地，保護郊野邊陲地帶。

順祝 生活愉快！

wongkwaiyilg 謹啟

☐ Urgent ☐ Return receipt ☐ Sign ☐ Encrypt ☐ Mark Subject Restricted ☐ Expand personal&public groups



Crystal 對土地供應選項及相關議題的意見

14/06/2018 11:56

From: [REDACTED] To: tfls@devb.gov.hk

優先發展棕地，無須發展郊野公園邊陲地帶

就 貴小組針對香港未來土地供應的公眾諮詢，本人謹此表達以下意見：

政府必須優先使用棕地和私人遊樂場地契約用地，有研究已經指出，香港的棕地及粉嶺高爾夫球場等已經足以應付香港未來的房屋需求。

當局不應發展郊野公園邊陲地帶（不論是作為中長期選項的兩個試點，或作為概念性選項），亦不應在維港以外近岸填海及發展東大嶼都會，對於發展農地也須謹慎處理，因為這些選項都會為香港的生態環境和天然資源帶來不能逆轉的破壞。

請土地供應小組尊重民意，為香港市民保護自然環境。

敬祝安好！

Crystal 謹啟

☐ Urgent ☐ Return receipt ☐ Sign ☐ Encrypt ☐ Mark Subject Restricted ☐ Expand personal&public groups



Yanis 對土地供應選項及相關議題的意見

14/06/2018 11:52

From:



To:

tfls@devb.gov.hk

土地供應的選項不應破壞自然和郊野，包括填海和郊野公園邊陲地帶

就 貴小組針對香港未來土地供應的公眾諮詢，本人謹此表達以下意見： 棕地和私人遊樂場地契約用地，必須被選為優先選項，這將有助釋放土地資源。

政府必須停止研究發展郊野公園邊陲地帶兩個試點及其他邊陲地帶，亦不應考慮兩個涉及維港以外填海的中長期土地選項，農地發展亦須小心看待，因為郊野公園是香港 市民難得的叫氣地方。

希望土地供應小組聆聽民意，促請政府改善規劃，令市民真正安居樂業。

順祝 台安！

Yanis 謹啟

☐ Urgent ☐ Return receipt ☐ Sign ☐ Encrypt ☐ Mark Subject Restricted ☐ Expand personal&public groups



Iris Kwok 對土地供應選項及相關議題的意見

14/06/2018 11:49

From: [REDACTED] To: tfls@devb.gov.hk

政府必須停止研究發展郊野公園邊陲地帶

就 貴小組針對香港未來土地供應的公眾諮詢，本人謹此表達以下意見： 當局須優先利用棕地，還有私人遊樂場地契約用地，這將提升香港土地的使用效率。

政府必須停止研究發展郊野公園邊陲地帶兩個試點及其他邊陲地帶，亦不應考慮兩個涉及維港以外填海的中長期土地選項，農地發展亦須小心看待，因為郊野公園是香港 市民難得的叫氣地方。

請土供組回應香港人的訴求，優先發展粉嶺高球場，解決基層上樓問題。

祝願 閣下生活愉快！

Iris Kwok 謹啟

☐ Urgent ☐ Return receipt ☐ Sign ☐ Encrypt ☐ Mark Subject Restricted ☐ Expand personal&public groups



Tiffany Ng 對土地供應選項及相關議題的意見

14/06/2018 11:43

From: [REDACTED] To: tfls@devb.gov.hk

優先發展棕地，無須發展郊野公園邊陲地帶

就 貴小組針對香港未來土地供應的公眾諮詢，本人謹此表達以下意見：

政府必須優先使用棕地和私人遊樂場地契約用地，有研究已經指出，香港的棕地及粉嶺高爾夫球場等已經足以應付香港未來的房屋需求。

政府必須停止研究發展郊野公園邊陲地帶兩個試點及其他邊陲地帶，亦不應考慮兩個涉及維港以外填海的中長期土地選項，農地發展亦須小心看待，因為郊野公園是香港市民難得的叫氣地方。

請土供組如實向特首林鄭月娥反映市民訴求，規劃棕地，保護郊野邊陲地帶。

順祝 國泰民安！

Tiffany Ng 謹啟

☐ Urgent ☐ Return receipt ☐ Sign ☐ Encrypt ☐ Mark Subject Restricted ☐ Expand personal&public groups



Lee 對土地供應選項及相關議題的意見

14/06/2018 11:39

From: [REDACTED] To: tfls@devb.gov.hk

請停止研究開發郊野公園邊陲地帶

就 貴小組針對香港未來土地供應的公眾諮詢，本人謹此表達以下意見：

政府應先用好棕地資源，及私人遊樂場地契約用地，因為粉嶺高爾夫球場和棕地等已經足以應付香港未來的房屋需求。

當局不應發展郊野公園邊陲地帶（不論是作為中長期選項的兩個試點，或作為概念性選項），亦不應在維港以外近岸填海及發展東大嶼都會，對於發展農地也須謹慎處理，因為這些選項都會為香港的生態環境和天然資源帶來不能逆轉的破壞。

請黃遠輝先生為香港下一代著想，不要開發郊野公園邊陲地帶。 感

謝！

Lee 謹啟

☐ Urgent ☐ Return receipt ☐ Sign ☐ Encrypt ☐ Mark Subject Restricted ☐ Expand personal&public groups



gloria 對土地供應選項及相關議題的意見

14/06/2018 11:38

From: [REDACTED] To: tfls@devb.gov.hk

政府必須停止研究發展郊野公園邊陲地帶

就 貴小組針對香港未來土地供應的公眾諮詢，本人謹此表達以下意見：

政府必須優先使用棕地和私人遊樂場地契約用地，有研究已經指出，香港的棕地及粉嶺高爾夫球場等已經足以應付香港未來的房屋需求。

政府必須停止研究發展郊野公園邊陲地帶兩個試點及其他邊陲地帶，亦不應考慮兩個涉及維港以外填海的中長期土地選項，農地發展亦須小心看待，因為郊野公園是香港市民難得的叫氣地方。

請土供組回應香港人的訴求，優先發展粉嶺高球場，解決基層上樓問題。

祝 安好！

gloria 謹啟

☐ Urgent ☐ Return receipt ☐ Sign ☐ Encrypt ☐ Mark Subject Restricted ☐ Expand personal&public groups



tsangchingfan 對土地供應選項及相關議題的意見

14/06/2018 11:32

From: [REDACTED] To: tfls@devb.gov.hk

土地供應的選項不應包括郊野公園邊陲地帶和填海

就 貴小組針對香港未來土地供應的公眾諮詢，本人謹此表達以下意見： 當局須優先利用棕地，還有私人遊樂場地契約用地，這將提升香港土地的使用效率。

當局不應研究在郊野公園邊陲地帶（包括兩個試點和其他邊陲地帶）興建房屋，也不應考慮在維港以外近岸和東大嶼填海，其他天然資源（例如農地）亦要謹慎看待，因為我們不能犧牲郊野公園的重要生態和生物。

請土供組如實向特首林鄭月娥反映市民訴求，規劃棕地，保護郊野邊陲地帶。

敬祝安好！

tsangchingfan 謹啟

☐ Urgent ☐ Return receipt ☐ Sign ☐ Encrypt ☐ Mark Subject Restricted ☐ Expand personal&public groups



Yumi ng 對土地供應選項及相關議題的意見

14/06/2018 11:19

From: "██████" To: tfls@devb.gov.hk

善用棕土，不應發展郊野公園邊陲地帶和填海

就 貴小組針對香港未來土地供應的公眾諮詢，本人謹此表達以下意見：

政府必須優先使用棕地和私人遊樂場地契約用地，有研究已經指出，香港的棕地及粉嶺高爾夫球場等已經足以應付香港未來的房屋需求。

政府不應發展郊野公園兩個試點作為中長期選項，不應研究郊野公園邊陲地帶其他地點，亦不應考慮在維港以外填海，因為填海將破壞海洋生態。

請土供組回應香港人的訴求，優先發展粉嶺高球場，解決基層上樓問題。

祝 安好！

Yumi ng 謹啟

☐ Urgent ☐ Return receipt ☐ Sign ☐ Encrypt ☐ Mark Subject Restricted ☐ Expand personal&public groups



May Chu 對土地供應選項及相關議題的意見

14/06/2018 11:18

From:



To:

tfls@devb.gov.hk

郊野公園邊陲地帶和填海都不應成為發展和土地供應的選項

就 貴小組針對香港未來土地供應的公眾諮詢，本人謹此表達以下意見： 棕地和私人遊樂場地契約用地，必須被選為優先選項，這將有助釋放土地資源。

政府必須停止研究發展郊野公園邊陲地帶兩個試點及其他邊陲地帶，亦不應考慮兩個涉及維港以外填海的中長期土地選項，農地發展亦須小心看待，因為郊野公園是香港 市民難得的叫氣地方。

希望土地供應小組聆聽民意，促請政府改善規劃，令市民真正安居樂業。

敬祝安好！

May Chu 謹啟

☐ Urgent ☐ Return receipt ☐ Sign ☐ Encrypt ☐ Mark Subject Restricted ☐ Expand personal&public groups



Cheung So Lai 對土地供應選項及相關議題的意見

14/06/2018 11:00

From: [REDACTED] To: tfls@devb.gov.hk

郊野公園邊陲地帶和填海都不應成為發展和土地供應的選項

就 貴小組針對香港未來土地供應的公眾諮詢，本人謹此表達以下意見： 棕地和私人遊樂場地契約用地，必須被選為優先選項，這將有助釋放土地資源。

郊野公園邊陲地帶（包括兩個試點和其他邊陲地帶），及在維港以外近岸及東大嶼填海，不能被視為增加土地的選項，當局亦應小心處理農地等其他天然資源，因為我們 要尊重大自然。

請土地供應小組尊重民意，為香港市民保護自然環境。

敬祝安好！

Cheung So Lai 謹啟

☐ Urgent ☐ Return receipt ☐ Sign ☐ Encrypt ☐ Mark Subject Restricted ☐ Expand personal&public groups



Chan Ho Yin 對土地供應選項及相關議題的意見

14/06/2018 10:52

From: [REDACTED] To: tfls@devb.gov.hk

愛護自然，不應發展郊野公園邊陲地帶

就 貴小組針對香港未來土地供應的公眾諮詢，本人謹此表達以下意見： 當局須優先利用棕地，還有私人遊樂場地契約用地，這將提升香港土地的使用效率。

當局不應研究在郊野公園邊陲地帶（包括兩個試點和其他邊陲地帶）興建房屋，也不應考慮在維港以外近岸和東大嶼填海，其他天然資源（例如農地）亦要謹慎看待，因為我們不能犧牲郊野公園的重要生態和生物。

請土地供應小組尊重民意，為香港市民保護自然環境。

祝願 閣下生活愉快！

Chan Ho Yin 謹啟

☐ Urgent ☐ Return receipt ☐ Sign ☐ Encrypt ☐ Mark Subject Restricted ☐ Expand personal&public groups



Gemini Woo 對土地供應選項及相關議題的意見

14/06/2018 10:47

From:



To:

tfls@devb.gov.hk

先用棕地，糾正規劃問題

就 貴小組針對香港未來土地供應的公眾諮詢，本人謹此表達以下意見： 當局必須首先善用棕地，及私人遊樂場地契約用地，釋放現有的土地資源。

政府必須停止研究發展郊野公園邊陲地帶兩個試點及其他邊陲地帶，亦不應考慮兩個涉及維港以外填海的中長期土地選項，農地發展亦須小心看待，因為郊野公園是香港 市民難得的叫氣地方。

請土地供應小組尊重民意，為香港市民保護自然環境。

順祝 台安！

Gemini Woo 謹啟

☐ Urgent ☐ Return receipt ☐ Sign ☐ Encrypt ☐ Mark Subject Restricted ☐ Expand personal&public groups



黃采華對土地供應選項及相關議題的意見

14/06/2018 10:39

From: [REDACTED] To: tfls@devb.gov.hk

郊野公園邊陲地帶和填海都不應成為發展和土地供應的選項

就 貴小組針對香港未來土地供應的公眾諮詢，本人謹此表達以下意見：

政府應先用好棕地資源，及私人遊樂場地契約用地，因為粉嶺高爾夫球場和棕地等已經足以應付香港未來的房屋需求。

政府必須停止研究發展郊野公園邊陲地帶兩個試點及其他邊陲地帶，亦不應考慮兩個涉及維港以外填海的中長期土地選項，農地發展亦須小心看待，因為郊野公園是香港市民難得的叫氣地方。

懇請土地供應小組聽取民意，令香港真正可持續發展。

謝謝！

黃采華謹啟

☐ Urgent ☐ Return receipt ☐ Sign ☐ Encrypt ☐ Mark Subject Restricted ☐ Expand personal&public groups



Wong C 對土地供應選項及相關議題的意見

14/06/2018 10:38

From: [REDACTED] To: tfls@devb.gov.hk

土地供應的選項不應包括郊野公園邊陲地帶和填海

就 貴小組針對香港未來土地供應的公眾諮詢，本人謹此表達以下意見： 棕地和私人遊樂場地契約用地，必須被選為優先選項，這將有助釋放土地資源。

政府不應發展郊野公園兩個試點作為中長期選項，不應研究郊野公園邊陲地帶其他地點，亦不應考慮在維港以外填海，因為填海將破壞海洋生態。

請土供組如實向特首林鄭月娥反映市民訴求，規劃棕地，保護郊野邊陲地帶。

順祝 國泰民安！

Wong C 謹啟

☐ Urgent ☐ Return receipt ☐ Sign ☐ Encrypt ☐ Mark Subject Restricted ☐ Expand personal&public groups



Yu 對土地供應選項及相關議題的意見

14/06/2018 10:14

From: [REDACTED] To: tfls@devb.gov.hk

善用棕土，不應發展郊野公園邊陲地帶和填海

就 貴小組針對香港未來土地供應的公眾諮詢，本人謹此表達以下意見： 當局須優先利用棕地，還有私人遊樂場地契約用地，這將提升香港土地的使用效率。

政府必須停止研究發展郊野公園邊陲地帶兩個試點及其他邊陲地帶，亦不應考慮兩個涉及維港以外填海的中長期土地選項，農地發展亦須小心看待，因為郊野公園是香港 市民難得的叫氣地方。

本人希望土地供應小組向政府反映本人意見，保護香港的自然環境。

順祝 生活愉快！

Yu 謹啟

☐ Urgent ☐ Return receipt ☐ Sign ☐ Encrypt ☐ Mark Subject Restricted ☐ Expand personal&public groups



Human Sum 對土地供應選項及相關議題的意見

14/06/2018 10:13

From: [REDACTED] To: tfls@devb.gov.hk

善用棕土，不應發展郊野公園邊陲地帶和填海

就 貴小組針對香港未來土地供應的公眾諮詢，本人謹此表達以下意見：

政府應先用好棕地資源，及私人遊樂場地契約用地，因為粉嶺高爾夫球場和棕地等已經足以應付香港未來的房屋需求。

郊野公園邊陲地帶（包括兩個試點和其他邊陲地帶），及在維港以外近岸及東大嶼填海，不能被視為增加土地的選項，當局亦應小心處理農地等其他天然資源，因為我們要尊重大自然。

本人希望土地供應小組向政府反映本人意見，保護香港的自然環境。 敬祝安好！

Human Sum 謹啟

☐ Urgent ☐ Return receipt ☐ Sign ☐ Encrypt ☐ Mark Subject Restricted ☐ Expand personal&public groups



游嘉明對土地供應選項及相關議題的意見

14/06/2018 10:01

From: [REDACTED] To: tfls@devb.gov.hk

優先使用棕地，守護自然郊野及郊野公園邊陲地帶

就 貴小組針對香港未來土地供應的公眾諮詢，本人謹此表達以下意見： 棕地和私人遊樂場地契約用地，必須被選為優先選項，這將有助釋放土地資源。

郊野公園邊陲地帶（包括兩個試點和其他邊陲地帶），及在維港以外近岸及東大嶼填海，不能被視為增加土地的選項，當局亦應小心處理農地等其他天然資源，因為我們 要尊重大自然。

請土供組如實向特首林鄭月娥反映市民訴求，規劃棕地，保護郊野邊陲地帶。

謝謝！

游嘉明謹啟

☐ Urgent ☐ Return receipt ☐ Sign ☐ Encrypt ☐ Mark Subject Restricted ☐ Expand personal&public groups



Pang wing chau 對土地供應選項及相關議題的意見

14/06/2018 09:56

From: [REDACTED] To: tfls@devb.gov.hk

善用棕土，不應發展郊野公園邊陲地帶和填海

就 貴小組針對香港未來土地供應的公眾諮詢，本人謹此表達以下意見： 當局必須首先善用棕地，及私人遊樂場地契約用地，釋放現有的土地資源。

政府必須停止研究發展郊野公園邊陲地帶兩個試點及其他邊陲地帶，亦不應考慮兩個涉及維港以外填海的中長期土地選項，農地發展亦須小心看待，因為郊野公園是香港 市民難得的叫氣地方。

請土供組如實向特首林鄭月娥反映市民訴求，規劃棕地，保護郊野邊陲地帶。

祝願 閣下生活愉快！

Pang wing chau 謹啟

☐ Urgent ☐ Return receipt ☐ Sign ☐ Encrypt ☐ Mark Subject Restricted ☐ Expand personal&public groups



Connie chan 對土地供應選項及相關議題的意見

14/06/2018 09:53

From: [REDACTED] To: tfls@devb.gov.hk

優先使用棕地，守護自然郊野及郊野公園邊陲地帶

就 貴小組針對香港未來土地供應的公眾諮詢，本人謹此表達以下意見： 當局須優先利用棕地，還有私人遊樂場地契約用地，這將提升香港土地的使用效率。

當局不應研究在郊野公園邊陲地帶（包括兩個試點和其他邊陲地帶）興建房屋，也不應考慮在維港以外近岸和東大嶼填海，其他天然資源（例如農地）亦要謹慎看待，因為我們不能犧牲郊野公園的重要生態和生物。

懇請土地供應小組聽取民意，令香港真正可持續發展。

祝願 閣下生活愉快！

Connie chan 謹啟

☐ Urgent ☐ Return receipt ☐ Sign ☐ Encrypt ☐ Mark Subject Restricted ☐ Expand personal&public groups



Kelly yeung 對土地供應選項及相關議題的意見

14/06/2018 09:52

From: [REDACTED] To: tfls@devb.gov.hk

優先使用棕地，守護自然郊野及郊野公園邊陲地帶

就 貴小組針對香港未來土地供應的公眾諮詢，本人謹此表達以下意見： 當局必須首先善用棕地，及私人遊樂場地契約用地，釋放現有的土地資源。

當局不應發展郊野公園邊陲地帶（不論是作為中長期選項的兩個試點，或作為概念性選項），亦不應在維港以外近岸填海及發展東大嶼都會，對於發展農地也須謹慎處理，因為這些選項都會為香港的生態環境和天然資源帶來不能逆轉的破壞。

本人希望土地供應專責小組虛心接受市民的意見，無須開發郊野公園邊陲地帶。

萬分感謝！

Kelly yeung 謹啟

☐ Urgent ☐ Return receipt ☐ Sign ☐ Encrypt ☐ Mark Subject Restricted ☐ Expand personal&public groups



Tsim yeung 對土地供應選項及相關議題的意見

14/06/2018 09:51

From:



To:

tfls@devb.gov.hk

土地供應的選項不應包括填海和郊野公園邊陲地帶

就 貴小組針對香港未來土地供應的公眾諮詢，本人謹此表達以下意見： 當局必須首先善用棕地，及私人遊樂場地契約用地，釋放現有的土地資源。

當局不應發展郊野公園邊陲地帶（不論是作為中長期選項的兩個試點，或作為概念性選項），亦不應在維港以外近岸填海及發展東大嶼都會，對於發展農地也須謹慎處理，因為這些選項都會為香港的生態環境和天然資源帶來不能逆轉的破壞。

懇請土地供應小組聽取民意，令香港真正可持續發展。

祝願 閣下生活愉快！

Tsim yeung 謹啟

☐ Urgent ☐ Return receipt ☐ Sign ☐ Encrypt ☐ Mark Subject Restricted ☐ Expand personal&public groups



Angel yeung 對土地供應選項及相關議題的意見

14/06/2018 09:49

From: [REDACTED] To: tfls@devb.gov.hk

先用棕地，糾正規劃問題

就 貴小組針對香港未來土地供應的公眾諮詢，本人謹此表達以下意見：

政府應先用好棕地資源，及私人遊樂場地契約用地，因為粉嶺高爾夫球場和棕地等已經足以應付香港未來的房屋需求。

當局不應研究在郊野公園邊陲地帶（包括兩個試點和其他邊陲地帶）興建房屋，也不應考慮在維港以外近岸和東大嶼填海，其他天然資源（例如農地）亦要謹慎看待，因為我們不能犧牲郊野公園的重要生態和生物。

懇請土地供應小組聽取民意，令香港真正可持續發展。

祝 安好！

Angel yeung 謹啟

☐ Urgent ☐ Return receipt ☐ Sign ☐ Encrypt ☐ Mark Subject Restricted ☐ Expand personal&public groups



Mao ming 對土地供應選項及相關議題的意見

14/06/2018 09:46

From: [REDACTED] To: tfls@devb.gov.hk

善用棕土，不應發展郊野公園邊陲地帶和填海

就 貴小組針對香港未來土地供應的公眾諮詢，本人謹此表達以下意見： 當局必須首先善用棕地，及私人遊樂場地契約用地，釋放現有的土地資源。

郊野公園邊陲地帶（包括兩個試點和其他邊陲地帶），及在維港以外近岸及東大嶼填海，不能被視為增加土地的選項，當局亦應小心處理農地等其他天然資源，因為我們 要尊重大自然。

本人期望土地供應專責小組能真的能保護我們的環境，也能讓市民安居樂業。

祝願 閣下生活愉快！

Mao ming 謹啟

☐ Urgent ☐ Return receipt ☐ Sign ☐ Encrypt ☐ Mark Subject Restricted ☐ Expand personal&public groups



Ultimatesupport 對土地供應選項及相關議題的意見

14/06/2018 09:45

From: [REDACTED] To: tfls@devb.gov.hk

政府必須停止研究發展郊野公園邊陲地帶

就 貴小組針對香港未來土地供應的公眾諮詢，本人謹此表達以下意見： 棕地和私人遊樂場地契約用地，必須被選為優先選項，這將有助釋放土地資源。

郊野公園邊陲地帶（包括兩個試點和其他邊陲地帶），及在維港以外近岸及東大嶼填海，不能被視為增加土地的選項，當局亦應小心處理農地等其他天然資源，因為我們 要尊重大自然。

請土供組回應香港人的訴求，優先發展粉嶺高球場，解決基層上樓問題。

感謝！

Ultimatesupport 謹啟

☐ Urgent ☐ Return receipt ☐ Sign ☐ Encrypt ☐ Mark Subject Restricted ☐ Expand personal&public groups



Chung yeung 對土地供應選項及相關議題的意見

14/06/2018 09:45

From: [REDACTED] To: tfls@devb.gov.hk

請停止研究開發郊野公園邊陲地帶

就 貴小組針對香港未來土地供應的公眾諮詢，本人謹此表達以下意見：

政府必須優先使用棕地和私人遊樂場地契約用地，有研究已經指出，香港的棕地及粉嶺高爾夫球場等已經足以應付香港未來的房屋需求。

郊野公園邊陲地帶（包括兩個試點和其他邊陲地帶），及在維港以外近岸及東大嶼填海，不能被視為增加土地的選項，當局亦應小心處理農地等其他天然資源，因為我們要尊重大自然。

希望土地供應小組聆聽民意，促請政府改善規劃，令市民真正安居樂業。

感謝！

Chung yeung 謹啟

☐ Urgent ☐ Return receipt ☐ Sign ☐ Encrypt ☐ Mark Subject Restricted ☐ Expand personal&public groups



Cherry Ho 對土地供應選項及相關議題的意見

14/06/2018 09:45

From: [REDACTED] To: tfls@devb.gov.hk

政府必須停止研究發展郊野公園邊陲地帶

就 貴小組針對香港未來土地供應的公眾諮詢，本人謹此表達以下意見： 棕地和私人遊樂場地契約用地，必須被選為優先選項，這將有助釋放土地資源。

郊野公園邊陲地帶（包括兩個試點和其他邊陲地帶），及在維港以外近岸及東大嶼填海，不能被視為增加土地的選項，當局亦應小心處理農地等其他天然資源，因為我們 要尊重大自然。

請黃遠輝先生為香港下一代著想，不要開發郊野公園邊陲地帶。 感

謝！

Cherry Ho 謹啟

☐ Urgent ☐ Return receipt ☐ Sign ☐ Encrypt ☐ Mark Subject Restricted ☐ Expand personal&public groups



Rico 對土地供應選項及相關議題的意見

14/06/2018 09:43

From: [REDACTED] To: tfls@devb.gov.hk

政府必須停止研究發展郊野公園邊陲地帶

就 貴小組針對香港未來土地供應的公眾諮詢，本人謹此表達以下意見：

政府應先用好棕地資源，及私人遊樂場地契約用地，因為粉嶺高爾夫球場和棕地等已經足以應付香港未來的房屋需求。

政府不應發展郊野公園兩個試點作為中長期選項，不應研究郊野公園邊陲地帶其他地點，亦不應考慮在維港以外填海，因為填海將破壞海洋生態。

請土供組回應香港人的訴求，優先發展粉嶺高球場，解決基層上樓問題。

祝願 閣下生活愉快！

Rico 謹啟

☐ Urgent ☐ Return receipt ☐ Sign ☐ Encrypt ☐ Mark Subject Restricted ☐ Expand personal&public groups



Leung Chung Man對土地供應選項及相關議題的意見

14/06/2018 09:40

From: [REDACTED] To: tfls@devb.gov.hk

優先使用棕地，守護自然郊野及郊野公園邊陲地帶

就 貴小組針對香港未來土地供應的公眾諮詢，本人謹此表達以下意見： 當局須優先利用棕地，還有私人遊樂場地契約用地，這將提升香港土地的使用效率。

當局不應發展郊野公園邊陲地帶（不論是作為中長期選項的兩個試點，或作為概念性選項），亦不應在維港以外近岸填海及發展東大嶼都會，對於發展農地也須謹慎處理，因為這些選項都會為香港的生態環境和天然資源帶來不能逆轉的破壞。

本人希望土地供應小組向政府反映本人意見，保護香港的自然環境。

順祝 生活愉快！

Leung Chung Man 謹啟

☐ Urgent ☐ Return receipt ☐ Sign ☐ Encrypt ☐ Mark Subject Restricted ☐ Expand personal&public groups



Connie 對土地供應選項及相關議題的意見

14/06/2018 09:35

From:



To:

tfls@devb.gov.hk

致土地供應專責小組：

就 貴小組針對香港未來土地供應的公眾諮詢，本人謹此表達以下意見：

- 政府應優先發展棕地，有研究已經指出，香港的棕地及粉嶺高爾夫球場等已經足以應付香港未來的房屋需求；

- 郊野公園及其邊陲地帶以及填海都不應該成為土地供應的選項（不論是短期、中長期或概念性選項），其他的自然土地資源（如農地）亦應謹慎看待。因為這些選項都會為香港的生態環境和天然資源帶來不能逆轉的破壞。

- 請特區政府勇謀兼備，處理新界存積已久的土地規劃不公問題。

本人期望土地供應專責小組能將本人意見進一步反映予政府相關部門，讓香港能真正落實可持續和以人與生態為本的發展規劃。

順祝 台安！

Connie 謹啟

☐ Urgent ☐ Return receipt ☐ Sign ☐ Encrypt ☐ Mark Subject Restricted ☐ Expand personal&public groups



Fiona Chan 對土地供應選項及相關議題的意見

14/06/2018 09:32

From: [REDACTED] To: tfls@devb.gov.hk

善用棕土，不應發展郊野公園邊陲地帶和填海

就 貴小組針對香港未來土地供應的公眾諮詢，本人謹此表達以下意見：

政府應先用好棕地資源，及私人遊樂場地契約用地，因為粉嶺高爾夫球場和棕地等已經足以應付香港未來的房屋需求。

當局不應研究在郊野公園邊陲地帶（包括兩個試點和其他邊陲地帶）興建房屋，也不應考慮在維港以外近岸和東大嶼填海，其他天然資源（例如農地）亦要謹慎看待，因為我們不能犧牲郊野公園的重要生態和生物。

衷心希望土地供應小組接納意見，要求政府改善規劃，保護珍貴的自然環境。

祝願 閣下生活愉快！

Fiona Chan 謹啟

☐ Urgent ☐ Return receipt ☐ Sign ☐ Encrypt ☐ Mark Subject Restricted ☐ Expand personal&public groups



Sharon Fung 對土地供應選項及相關議題的意見

14/06/2018 09:22

From: [REDACTED] To: tfls@devb.gov.hk

政府必須停止研究發展郊野公園邊陲地帶

就 貴小組針對香港未來土地供應的公眾諮詢，本人謹此表達以下意見： 棕地和私人遊樂場地契約用地，必須被選為優先選項，這將有助釋放土地資源。

政府不應發展郊野公園兩個試點作為中長期選項，不應研究郊野公園邊陲地帶其他地點，亦不應考慮在維港以外填海，因為填海將破壞海洋生態。

希望土地供應小組聆聽民意，促請政府改善規劃，令市民真正安居樂業。

順祝 台安！

Sharon Fung 謹啟

☐ Urgent ☐ Return receipt ☐ Sign ☐ Encrypt ☐ Mark Subject Restricted ☐ Expand personal&public groups



Olivia 對土地供應選項及相關議題的意見

14/06/2018 09:05

From:



To:

tfls@devb.gov.hk

改善規劃，用好棕地

就 貴小組針對香港未來土地供應的公眾諮詢，本人謹此表達以下意見：

政府應先用好棕地資源，及私人遊樂場地契約用地，因為粉嶺高爾夫球場和棕地等已經足以應付香港未來的房屋需求。

政府必須停止研究發展郊野公園邊陲地帶兩個試點及其他邊陲地帶，亦不應考慮兩個涉及維港以外填海的中長期土地選項，農地發展亦須小心看待，因為郊野公園是香港市民難得的叫氣地方。

衷心希望土地供應小組接納意見，要求政府改善規劃，保護珍貴的自然環境。 敬祝安好！

Olivia 謹啟

☐ Urgent ☐ Return receipt ☐ Sign ☐ Encrypt ☐ Mark Subject Restricted ☐ Expand personal&public groups



CHIANG Wai Kan 對土地供應選項及相關議題的意見

14/06/2018 09:00

From: [REDACTED] To: tfls@devb.gov.hk

優先發展棕地，無須發展郊野公園邊陲地帶

就 貴小組針對香港未來土地供應的公眾諮詢，本人謹此表達以下意見：

政府應先用好棕地資源，及私人遊樂場地契約用地，因為粉嶺高爾夫球場和棕地等已經足以應付香港未來的房屋需求。

當局不應研究在郊野公園邊陲地帶（包括兩個試點和其他邊陲地帶）興建房屋，也不應考慮在維港以外近岸和東大嶼填海，其他天然資源（例如農地）亦要謹慎看待，因為我們不能犧牲郊野公園的重要生態和生物。

請土供組如實向特首林鄭月娥反映市民訴求，規劃棕地，保護郊野邊陲地帶。

順祝 國泰民安！

CHIANG Wai Kan 謹啟

☐ Urgent ☐ Return receipt ☐ Sign ☐ Encrypt ☐ Mark Subject Restricted ☐ Expand personal&public groups



狼對土地供應選項及相關議題的意見

14/06/2018 08:51

From:



To:

tfls@devb.gov.hk

先用棕地，糾正規劃問題

就 貴小組針對香港未來土地供應的公眾諮詢，本人謹此表達以下意見：

政府應先用好棕地資源，及私人遊樂場地契約用地，因為粉嶺高爾夫球場和棕地等已經足以應付香港未來的房屋需求。

當局不應研究在郊野公園邊陲地帶（包括兩個試點和其他邊陲地帶）興建房屋，也不應考慮在維港以外近岸和東大嶼填海，其他天然資源（例如農地）亦要謹慎看待，因為我們不能犧牲郊野公園的重要生態和生物。

請黃遠輝先生為香港下一代著想，不要開發郊野公園邊陲地帶。 萬分感

謝！

狼謹啟

☐ Urgent ☐ Return receipt ☐ Sign ☐ Encrypt ☐ Mark Subject Restricted ☐ Expand personal&public groups



Edith Lo 對土地供應選項及相關議題的意見

14/06/2018 08:51

From: [REDACTED] To: tfls@devb.gov.hk

善用棕土，不應發展郊野公園邊陲地帶和填海

就 貴小組針對香港未來土地供應的公眾諮詢，本人謹此表達以下意見： 當局須優先利用棕地，還有私人遊樂場地契約用地，這將提升香港土地的使用效率。

當局不應研究在郊野公園邊陲地帶（包括兩個試點和其他邊陲地帶）興建房屋，也不應考慮在維港以外近岸和東大嶼填海，其他天然資源（例如農地）亦要謹慎看待，因為我們不能犧牲郊野公園的重要生態和生物。

本人期望土地供應專責小組能真的能保護我們的環境，也能讓市民安居樂業。

感謝！

Edith Lo 謹啟

☐ Urgent ☐ Return receipt ☐ Sign ☐ Encrypt ☐ Mark Subject Restricted ☐ Expand personal&public groups



Iris Tam 對土地供應選項及相關議題的意見

14/06/2018 08:50

From:



To:

tfls@devb.gov.hk

土地供應的選項不應包括填海和郊野公園邊陲地帶

就 貴小組針對香港未來土地供應的公眾諮詢，本人謹此表達以下意見： 當局必須首先善用棕地，及私人遊樂場地契約用地，釋放現有的土地資源。

政府必須停止研究發展郊野公園邊陲地帶兩個試點及其他邊陲地帶，亦不應考慮兩個涉及維港以外填海的中長期土地選項，農地發展亦須小心看待，因為郊野公園是香港 市民難得的叫氣地方。

請土地供應小組尊重民意，為香港市民保護自然環境。

萬分感謝！

Iris Tam 謹啟

☐ Urgent ☐ Return receipt ☐ Sign ☐ Encrypt ☐ Mark Subject Restricted ☐ Expand personal&public groups



Lee 對土地供應選項及相關議題的意見

14/06/2018 08:37

From: [REDACTED] To: tfls@devb.gov.hk

填海和郊野公園邊陲地帶都不應成為發展和土地供應的選項

就 貴小組針對香港未來土地供應的公眾諮詢，本人謹此表達以下意見： 當局須優先利用棕地，還有私人遊樂場地契約用地，這將提升香港土地的使用效率。

郊野公園邊陲地帶（包括兩個試點和其他邊陲地帶），及在維港以外近岸及東大嶼填海，不能被視為增加土地的選項，當局亦應小心處理農地等其他天然資源，因為我們 要尊重大自然。

本人期望土地供應專責小組能真的能保護我們的環境，也能讓市民安居樂業。

祝願 閣下生活愉快！

Lee 謹啟

☐ Urgent ☐ Return receipt ☐ Sign ☐ Encrypt ☐ Mark Subject Restricted ☐ Expand personal&public groups



Mok Hoi Sze Elsie對土地供應選項及相關議題的意見

14/06/2018 08:34

From: [REDACTED] To: tfls@devb.gov.hk

善用棕土，不應發展郊野公園邊陲地帶和填海

就 貴小組針對香港未來土地供應的公眾諮詢，本人謹此表達以下意見：

政府應先用好棕地資源，及私人遊樂場地契約用地，因為粉嶺高爾夫球場和棕地等已經足以應付香港未來的房屋需求。

政府不應發展郊野公園兩個試點作為中長期選項，不應研究郊野公園邊陲地帶其他地點，亦不應考慮在維港以外填海，因為填海將破壞海洋生態。

懇請土地供應小組聽取民意，令香港真正可持續發展。

敬祝安好！

Mok Hoi Sze Elsie 謹啟

☐ Urgent ☐ Return receipt ☐ Sign ☐ Encrypt ☐ Mark Subject Restricted ☐ Expand personal&public groups



Kevin Liu 對土地供應選項及相關議題的意見

14/06/2018 08:34

From: [REDACTED] To: tfls@devb.gov.hk

不應發展郊野公園邊陲地帶，守護大自然

就 貴小組針對香港未來土地供應的公眾諮詢，本人謹此表達以下意見：棕地和私人遊樂場地契約用地，必須被選為優先選項，這將有助釋放土地資源。

政府不應發展郊野公園兩個試點作為中長期選項，不應研究郊野公園邊陲地帶其他地點，亦不應考慮在維港以外填海，因為填海將破壞海洋生態。

本人期望土地供應專責小組能將本人意見進一步反映予政府相關部門，讓香港能真正落實可持續和以人與生態為本的發展規劃。

順祝 國泰民安！

Kevin Liu 謹啟

☐ Urgent ☐ Return receipt ☐ Sign ☐ Encrypt ☐ Mark Subject Restricted ☐ Expand personal&public groups



Fiona 對土地供應選項及相關議題的意見

14/06/2018 08:28

From: [REDACTED] To: tfls@devb.gov.hk

土地供應的選項不應包括填海和郊野公園邊陲地帶

就 貴小組針對香港未來土地供應的公眾諮詢，本人謹此表達以下意見：

政府應先用好棕地資源，及私人遊樂場地契約用地，因為粉嶺高爾夫球場和棕地等已經足以應付香港未來的房屋需求。

郊野公園邊陲地帶（包括兩個試點和其他邊陲地帶），及在維港以外近岸及東大嶼填海，不能被視為增加土地的選項，當局亦應小心處理農地等其他天然資源，因為我們要尊重大自然。

懇請土地供應小組聽取民意，令香港真正可持續發展。

順祝 生活愉快！

Fiona 謹啟

☐ Urgent ☐ Return receipt ☐ Sign ☐ Encrypt ☐ Mark Subject Restricted ☐ Expand personal&public groups



Alvis Lai 對土地供應選項及相關議題的意見

14/06/2018 08:22

From: [REDACTED] To: tfls@devb.gov.hk

優先發展棕地，無須發展郊野公園邊陲地帶

就 貴小組針對香港未來土地供應的公眾諮詢，本人謹此表達以下意見： 當局須優先利用棕地，還有私人遊樂場地契約用地，這將提升香港土地的使用效率。

當局不應研究在郊野公園邊陲地帶（包括兩個試點和其他邊陲地帶）興建房屋，也不應考慮在維港以外近岸和東大嶼填海，其他天然資源（例如農地）亦要謹慎看待，因為我們不能犧牲郊野公園的重要生態和生物。

本人希望土地供應專責小組虛心接受市民的意見，無須開發郊野公園邊陲地帶。

敬祝安好！

Alvis Lai 謹啟

☐ Urgent ☐ Return receipt ☐ Sign ☐ Encrypt ☐ Mark Subject Restricted ☐ Expand personal&public groups



Leung 對土地供應選項及相關議題的意見

14/06/2018 07:09

From:



To:

tfls@devb.gov.hk

改善規劃，用好棕地

就 貴小組針對香港未來土地供應的公眾諮詢，本人謹此表達以下意見：

政府必須優先使用棕地和私人遊樂場地契約用地，有研究已經指出，香港的棕地及粉嶺高爾夫球場等已經足以應付香港未來的房屋需求。

郊野公園邊陲地帶（包括兩個試點和其他邊陲地帶），及在維港以外近岸及東大嶼填海，不能被視為增加土地的選項，當局亦應小心處理農地等其他天然資源，因為我們要尊重大自然。

本人希望土地供應專責小組虛心接受市民的意見，無須開發郊野公園邊陲地帶。

順祝 生活愉快！

Leung 謹啟

☐ Urgent ☐ Return receipt ☐ Sign ☐ Encrypt ☐ Mark Subject Restricted ☐ Expand personal&public groups



Kortney Chung 對土地供應選項及相關議題的意見

14/06/2018 07:04

From: [REDACTED] To: tfls@devb.gov.hk

不應發展郊野公園邊陲地帶，守護大自然

就 貴小組針對香港未來土地供應的公眾諮詢，本人謹此表達以下意見：

政府應先用好棕地資源，及私人遊樂場地契約用地，因為粉嶺高爾夫球場和棕地等已經足以應付香港未來的房屋需求。

當局不應研究在郊野公園邊陲地帶（包括兩個試點和其他邊陲地帶）興建房屋，也不應考慮在維港以外近岸和東大嶼填海，其他天然資源（例如農地）亦要謹慎看待，因為我們不能犧牲郊野公園的重要生態和生物。

請土供組如實向特首林鄭月娥反映市民訴求，規劃棕地，保護郊野邊陲地帶。

順祝 生活愉快！

Kortney Chung 謹啟

☐ Urgent ☐ Return receipt ☐ Sign ☐ Encrypt ☐ Mark Subject Restricted ☐ Expand personal&public groups



Lui chiyan 對土地供應選項及相關議題的意見

14/06/2018 06:46

From:



To:

tfls@devb.gov.hk

改善規劃，用好棕地

就 貴小組針對香港未來土地供應的公眾諮詢，本人謹此表達以下意見： 當局須優先利用棕地，還有私人遊樂場地契約用地，這將提升香港土地的使用效率。

政府必須停止研究發展郊野公園邊陲地帶兩個試點及其他邊陲地帶，亦不應考慮兩個涉及維港以外填海的中長期土地選項，農地發展亦須小心看待，因為郊野公園是香港 市民難得的叫氣地方。

本人期望土地供應專責小組能真的能保護我們的環境，也能讓市民安居樂業。

謝謝！

Lui chi yan 謹啟

☐ Urgent ☐ Return receipt ☐ Sign ☐ Encrypt ☐ Mark Subject Restricted ☐ Expand personal&public groups



Chan Ching 對土地供應選項及相關議題的意見

14/06/2018 06:46

From:



To:

tfls@devb.gov.hk

土地供應的選項不應破壞自然和郊野，包括填海和郊野公園邊陲地帶

就 貴小組針對香港未來土地供應的公眾諮詢，本人謹此表達以下意見： 棕地和私人遊樂場地契約用地，必須被選為優先選項，這將有助釋放土地資源。

郊野公園邊陲地帶（包括兩個試點和其他邊陲地帶），及在維港以外近岸及東大嶼填海，不能被視為增加土地的選項，當局亦應小心處理農地等其他天然資源，因為我們 要尊重大自然。

本人希望土地供應小組向政府反映本人意見，保護香港的自然環境。 感

謝！

Chan Ching 謹啟

☐ Urgent ☐ Return receipt ☐ Sign ☐ Encrypt ☐ Mark Subject Restricted ☐ Expand personal&public groups



Wong Kwong Yin Gary 對土地供應選項及相關議題的意見

14/06/2018 06:36

From: [REDACTED] To: tfls@devb.gov.hk

不應發展郊野公園邊陲地帶，守護大自然

就 貴小組針對香港未來土地供應的公眾諮詢，本人謹此表達以下意見：

政府必須優先使用棕地和私人遊樂場地契約用地，有研究已經指出，香港的棕地及粉嶺高爾夫球場等已經足以應付香港未來的房屋需求。

政府必須停止研究發展郊野公園邊陲地帶兩個試點及其他邊陲地帶，亦不應考慮兩個涉及維港以外填海的中長期土地選項，農地發展亦須小心看待，因為郊野公園是香港市民難得的叫氣地方。

衷心希望土地供應小組接納意見，要求政府改善規劃，保護珍貴的自然環境。

祝願 閣下生活愉快！

Wong Kwong Yin Gary 謹啟

☐ Urgent ☐ Return receipt ☐ Sign ☐ Encrypt ☐ Mark Subject Restricted ☐ Expand personal&public groups



Tse Ho Lam 對土地供應選項及相關議題的意見

14/06/2018 05:50

From: [REDACTED] To: tfls@devb.gov.hk

優先使用棕地，守護自然郊野及郊野公園邊陲地帶

就 貴小組針對香港未來土地供應的公眾諮詢，本人謹此表達以下意見：

政府應先用好棕地資源，及私人遊樂場地契約用地，因為粉嶺高爾夫球場和棕地等已經足以應付香港未來的房屋需求。

郊野公園邊陲地帶（包括兩個試點和其他邊陲地帶），及在維港以外近岸及東大嶼填海，不能被視為增加土地的選項，當局亦應小心處理農地等其他天然資源，因為我們要尊重大自然。

請土地供應小組尊重民意，為香港市民保護自然環境。

順祝 國泰民安！

Tse Ho Lam 謹啟

☐ Urgent ☐ Return receipt ☐ Sign ☐ Encrypt ☐ Mark Subject Restricted ☐ Expand personal&public groups



Brenda Lui 對土地供應選項及相關議題的意見

14/06/2018 04:45

From: [REDACTED] To: tfls@devb.gov.hk

優先發展棕地，無須發展郊野公園邊陲地帶

就 貴小組針對香港未來土地供應的公眾諮詢，本人謹此表達以下意見： 當局必須首先善用棕地，及私人遊樂場地契約用地，釋放現有的土地資源。

當局不應研究在郊野公園邊陲地帶（包括兩個試點和其他邊陲地帶）興建房屋，也不應考慮在維港以外近岸和東大嶼填海，其他天然資源（例如農地）亦要謹慎看待，因為我們不能犧牲郊野公園的重要生態和生物。

請黃遠輝先生為香港下一代著想，不要開發郊野公園邊陲地帶。 敬祝安

好！

Brenda Lui 謹啟

☐ Urgent ☐ Return receipt ☐ Sign ☐ Encrypt ☐ Mark Subject Restricted ☐ Expand personal&public groups



Aidan Wong 對土地供應選項及相關議題的意見

14/06/2018 04:45

From:



To:

tfls@devb.gov.hk

改善規劃，用好棕地

就 貴小組針對香港未來土地供應的公眾諮詢，本人謹此表達以下意見： 當局須優先利用棕地，還有私人遊樂場地契約用地，這將提升香港土地的使用效率。

政府不應發展郊野公園兩個試點作為中長期選項，不應研究郊野公園邊陲地帶其他地點，亦不應考慮在維港以外填海，因為填海將破壞海洋生態。

本人期望土地供應專責小組能真的能保護我們的環境，也能讓市民安居樂業。

萬分感謝！

Aidan Wong 謹啟

☐ Urgent ☐ Return receipt ☐ Sign ☐ Encrypt ☐ Mark Subject Restricted ☐ Expand personal&public groups



Venus Hui 對土地供應選項及相關議題的意見

14/06/2018 03:50

From:



To:

tfls@devb.gov.hk

土地供應的選項不應破壞自然和郊野，包括填海和郊野公園邊陲地帶

就 貴小組針對香港未來土地供應的公眾諮詢，本人謹此表達以下意見： 棕地和私人遊樂場地契約用地，必須被選為優先選項，這將有助釋放土地資源。

當局不應研究在郊野公園邊陲地帶（包括兩個試點和其他邊陲地帶）興建房屋，也不應考慮在維港以外近岸和東大嶼填海，其他天然資源（例如農地）亦要謹慎看待，因為我們不能犧牲郊野公園的重要生態和生物。

本人期望土地供應專責小組能將本人意見進一步反映予政府相關部門，讓香港能真正落實可持續和以人與生態為本的發展規劃。

感謝！

Venus Hui 謹啟

☐ Urgent ☐ Return receipt ☐ Sign ☐ Encrypt ☐ Mark Subject Restricted ☐ Expand personal&public groups



Koon Hiu Tung 對土地供應選項及相關議題的意見

14/06/2018 03:40

From: [REDACTED] To: tfls@devb.gov.hk

善用棕土，不應發展郊野公園邊陲地帶和填海

就 貴小組針對香港未來土地供應的公眾諮詢，本人謹此表達以下意見：

政府必須優先使用棕地和私人遊樂場地契約用地，有研究已經指出，香港的棕地及粉嶺高爾夫球場等已經足以應付香港未來的房屋需求。

郊野公園邊陲地帶（包括兩個試點和其他邊陲地帶），及在維港以外近岸及東大嶼填海，不能被視為增加土地的選項，當局亦應小心處理農地等其他天然資源，因為我們要尊重大自然。

請土地供應小組尊重民意，為香港市民保護自然環境。

敬祝安好！

Koon Hiu Tung 謹啟

☐ Urgent ☐ Return receipt ☐ Sign ☐ Encrypt ☐ Mark Subject Restricted ☐ Expand personal&public groups



Goblin Wong 對土地供應選項及相關議題的意見

14/06/2018 02:07

From:



To:

tfls@devb.gov.hk

請停止研究開發郊野公園邊陲地帶

就 貴小組針對香港未來土地供應的公眾諮詢，本人謹此表達以下意見： 棕地和私人遊樂場地契約用地，必須被選為優先選項，這將有助釋放土地資源。

當局不應研究在郊野公園邊陲地帶（包括兩個試點和其他邊陲地帶）興建房屋，也不應考慮在維港以外近岸和東大嶼填海，其他天然資源（例如農地）亦要謹慎看待，因為我們不能犧牲郊野公園的重要生態和生物。

本人希望土地供應小組向政府反映本人意見，保護香港的自然環境。 感

謝！

Goblin Wong 謹啟

☐ Urgent ☐ Return receipt ☐ Sign ☐ Encrypt ☐ Mark Subject Restricted ☐ Expand personal&public groups



FONG SHUK YING 對土地供應選項及相關議題的意見

14/06/2018 02:06

From: [REDACTED] To: tfls@devb.gov.hk

請停止研究開發郊野公園邊陲地帶

就 貴小組針對香港未來土地供應的公眾諮詢，本人謹此表達以下意見：

政府應先用好棕地資源，及私人遊樂場地契約用地，因為粉嶺高爾夫球場和棕地等已經足以應付香港未來的房屋需求。

當局不應研究在郊野公園邊陲地帶（包括兩個試點和其他邊陲地帶）興建房屋，也不應考慮在維港以外近岸和東大嶼填海，其他天然資源（例如農地）亦要謹慎看待，因為我們不能犧牲郊野公園的重要生態和生物。

請土供組如實向特首林鄭月娥反映市民訴求，規劃棕地，保護郊野邊陲地帶。

順祝 國泰民安！

FONG SHUK YING 謹啟

☐ Urgent ☐ Return receipt ☐ Sign ☐ Encrypt ☐ Mark Subject Restricted ☐ Expand personal&public groups



Michael Ma 對土地供應選項及相關議題的意見

14/06/2018 01:51

From:



To:

tfls@devb.gov.hk

土地供應的選項不應破壞自然和郊野，包括填海和郊野公園邊陲地帶

就 貴小組針對香港未來土地供應的公眾諮詢，本人謹此表達以下意見：

政府應先用好棕地資源，及私人遊樂場地契約用地，因為粉嶺高爾夫球場和棕地等已經足以應付香港未來的房屋需求。

當局不應研究在郊野公園邊陲地帶（包括兩個試點和其他邊陲地帶）興建房屋，也不應考慮在維港以外近岸和東大嶼填海，其他天然資源（例如農地）亦要謹慎看待，因為我們不能犧牲郊野公園的重要生態和生物。

請土供組回應香港人的訴求，優先發展粉嶺高球場，解決基層上樓問題。

感謝！

Michael Ma 謹啟

☐ Urgent ☐ Return receipt ☐ Sign ☐ Encrypt ☐ Mark Subject Restricted ☐ Expand personal&public groups



tse sze man 對土地供應選項及相關議題的意見

14/06/2018 01:46

From:

"[REDACTED]"

To:

tfls@devb.gov.hk

填海和郊野公園邊陲地帶都不應成為發展和土地供應的選項

就 貴小組針對香港未來土地供應的公眾諮詢，本人謹此表達以下意見：

政府應先用好棕地資源，及私人遊樂場地契約用地，因為粉嶺高爾夫球場和棕地等已經足以應付香港未來的房屋需求。

政府不應發展郊野公園兩個試點作為中長期選項，不應研究郊野公園邊陲地帶其他地點，亦不應考慮在維港以外填海，因為填海將破壞海洋生態。

請土供組如實向特首林鄭月娥反映市民訴求，規劃棕地，保護郊野邊陲地帶。

順祝 生活愉快！

tse sze man 謹啟

☐ Urgent ☐ Return receipt ☐ Sign ☐ Encrypt ☐ Mark Subject Restricted ☐ Expand personal&public groups



Mars Wong 對土地供應選項及相關議題的意見

14/06/2018 01:30

From: [REDACTED] To: tfls@devb.gov.hk

土地供應的選項不應包括填海和郊野公園邊陲地帶

就 貴小組針對香港未來土地供應的公眾諮詢，本人謹此表達以下意見：

政府應先用好棕地資源，及私人遊樂場地契約用地，因為粉嶺高爾夫球場和棕地等已經足以應付香港未來的房屋需求。

當局不應研究在郊野公園邊陲地帶（包括兩個試點和其他邊陲地帶）興建房屋，也不應考慮在維港以外近岸和東大嶼填海，其他天然資源（例如農地）亦要謹慎看待，因為我們不能犧牲郊野公園的重要生態和生物。

請黃遠輝先生為香港下一代著想，不要開發郊野公園邊陲地帶。

祝願 閣下生活愉快！

Mars Wong 謹啟

☐ Urgent ☐ Return receipt ☐ Sign ☐ Encrypt ☐ Mark Subject Restricted ☐ Expand personal&public groups



Ko Sum Yee 對土地供應選項及相關議題的意見

14/06/2018 01:23

From:



To:

tfls@devb.gov.hk

土地供應的選項不應破壞自然和郊野，包括填海和郊野公園邊陲地帶

就 貴小組針對香港未來土地供應的公眾諮詢，本人謹此表達以下意見：

政府必須優先使用棕地和私人遊樂場地契約用地，有研究已經指出，香港的棕地及粉嶺高爾夫球場等已經足以應付香港未來的房屋需求。

政府不應發展郊野公園兩個試點作為中長期選項，不應研究郊野公園邊陲地帶其他地點，亦不應考慮在維港以外填海，因為填海將破壞海洋生態。

本人希望土地供應小組向政府反映本人意見，保護香港的自然環境。 感

謝！

Ko Sum Yee 謹啟

☐ Urgent ☐ Return receipt ☐ Sign ☐ Encrypt ☐ Mark Subject Restricted ☐ Expand personal&public groups



Rita ma 對土地供應選項及相關議題的意見

14/06/2018 01:12

From: [REDACTED] To: tfls@devb.gov.hk

先用棕地，糾正規劃問題

就 貴小組針對香港未來土地供應的公眾諮詢，本人謹此表達以下意見：

政府應先用好棕地資源，及私人遊樂場地契約用地，因為粉嶺高爾夫球場和棕地等已經足以應付香港未來的房屋需求。

政府不應發展郊野公園兩個試點作為中長期選項，不應研究郊野公園邊陲地帶其他地點，亦不應考慮在維港以外填海，因為填海將破壞海洋生態。

本人希望土地供應小組向政府反映本人意見，保護香港的自然環境。 謝

謝！

Rita ma 謹啟

☐ Urgent ☐ Return receipt ☐ Sign ☐ Encrypt ☐ Mark Subject Restricted ☐ Expand personal&public groups



Cynthia HO 對土地供應選項及相關議題的意見

14/06/2018 01:08

From: [REDACTED] To: tfls@devb.gov.hk

土地供應的選項不應包括填海和郊野公園邊陲地帶

就 貴小組針對香港未來土地供應的公眾諮詢，本人謹此表達以下意見： 當局必須首先善用棕地，及私人遊樂場地契約用地，釋放現有的土地資源。

政府不應發展郊野公園兩個試點作為中長期選項，不應研究郊野公園邊陲地帶其他地點，亦不應考慮在維港以外填海，因為填海將破壞海洋生態。

請土供組如實向特首林鄭月娥反映市民訴求，規劃棕地，保護郊野邊陲地帶。

萬分感謝！

Cynthia HO 謹啟

☐ Urgent ☐ Return receipt ☐ Sign ☐ Encrypt ☐ Mark Subject Restricted ☐ Expand personal&public groups



Pakie Pak 對土地供應選項及相關議題的意見

14/06/2018 01:08

From: [REDACTED] To: tfls@devb.gov.hk

優先發展棕地，無須發展郊野公園邊陲地帶

就 貴小組針對香港未來土地供應的公眾諮詢，本人謹此表達以下意見：

政府必須優先使用棕地和私人遊樂場地契約用地，有研究已經指出，香港的棕地及粉嶺高爾夫球場等已經足以應付香港未來的房屋需求。

政府必須停止研究發展郊野公園邊陲地帶兩個試點及其他邊陲地帶，亦不應考慮兩個涉及維港以外填海的中長期土地選項，農地發展亦須小心看待，因為郊野公園是香港市民難得的叫氣地方。

請土地供應小組尊重民意，為香港市民保護自然環境。

祝 安好！

Pakie Pak 謹啟

☐ Urgent ☐ Return receipt ☐ Sign ☐ Encrypt ☐ Mark Subject Restricted ☐ Expand personal&public groups



Tam 對土地供應選項及相關議題的意見

14/06/2018 01:00

From: [REDACTED] To: tfls@devb.gov.hk

土地供應的選項不應包括填海和郊野公園邊陲地帶

就 貴小組針對香港未來土地供應的公眾諮詢，本人謹此表達以下意見： 當局須優先利用棕地，還有私人遊樂場地契約用地，這將提升香港土地的使用效率。

郊野公園邊陲地帶（包括兩個試點和其他邊陲地帶），及在維港以外近岸及東大嶼填海，不能被視為增加土地的選項，當局亦應小心處理農地等其他天然資源，因為我們 要尊重大自然。

本人希望土地供應小組向政府反映本人意見，保護香港的自然環境。

祝 安好！

Tam 謹啟

☐ Urgent ☐ Return receipt ☐ Sign ☐ Encrypt ☐ Mark Subject Restricted ☐ Expand personal&public groups



Joyce Lau 對土地供應選項及相關議題的意見

14/06/2018 00:58

From: "██████" To: tfls@devb.gov.hk

請停止研究開發郊野公園邊陲地帶

就 貴小組針對香港未來土地供應的公眾諮詢，本人謹此表達以下意見： 當局必須首先善用棕地，及私人遊樂場地契約用地，釋放現有的土地資源。

郊野公園邊陲地帶（包括兩個試點和其他邊陲地帶），及在維港以外近岸及東大嶼填海，不能被視為增加土地的選項，當局亦應小心處理農地等其他天然資源，因為我們 要尊重大自然。

請土地供應小組尊重民意，為香港市民保護自然環境。

萬分感謝！

Joyce Lau 謹啟

☐ Urgent ☐ Return receipt ☐ Sign ☐ Encrypt ☐ Mark Subject Restricted ☐ Expand personal&public groups



Wong SY 對土地供應選項及相關議題的意見

14/06/2018 00:52

From: [REDACTED] To: tfls@devb.gov.hk

善用棕土，不應發展郊野公園邊陲地帶和填海

就 貴小組針對香港未來土地供應的公眾諮詢，本人謹此表達以下意見：

政府應先用好棕地資源，及私人遊樂場地契約用地，因為粉嶺高爾夫球場和棕地等已經足以應付香港未來的房屋需求。

政府不應發展郊野公園兩個試點作為中長期選項，不應研究郊野公園邊陲地帶其他地點，亦不應考慮在維港以外填海，因為填海將破壞海洋生態。

本人希望土地供應專責小組虛心接受市民的意見，無須開發郊野公園邊陲地帶。

順祝 台安！

Wong SY 謹啟

☐ Urgent ☐ Return receipt ☐ Sign ☐ Encrypt ☐ Mark Subject Restricted ☐ Expand personal&public groups



WING 對土地供應選項及相關議題的意見

14/06/2018 00:28

From:



To:

tfls@devb.gov.hk

請停止研究開發郊野公園邊陲地帶

就 貴小組針對香港未來土地供應的公眾諮詢，本人謹此表達以下意見： 當局必須首先善用棕地，及私人遊樂場地契約用地，釋放現有的土地資源。

政府必須停止研究發展郊野公園邊陲地帶兩個試點及其他邊陲地帶，亦不應考慮兩個涉及維港以外填海的中長期土地選項，農地發展亦須小心看待，因為郊野公園是香港 市民難得的叫氣地方。

懇請土地供應小組聽取民意，令香港真正可持續發展。

順祝 國泰民安！

WING 謹啟

☐ Urgent ☐ Return receipt ☐ Sign ☐ Encrypt ☐ Mark Subject Restricted ☐ Expand personal&public groups



Tang Kai Yiu 對土地供應選項及相關議題的意見

14/06/2018 00:27

From: "██████" To: tfls@devb.gov.hk

不應發展郊野公園邊陲地帶，守護大自然

就 貴小組針對香港未來土地供應的公眾諮詢，本人謹此表達以下意見： 當局必須首先善用棕地，及私人遊樂場地契約用地，釋放現有的土地資源。

當局不應發展郊野公園邊陲地帶（不論是作為中長期選項的兩個試點，或作為概念性選項），亦不應在維港以外近岸填海及發展東大嶼都會，對於發展農地也須謹慎處理，因為這些選項都會為香港的生態環境和天然資源帶來不能逆轉的破壞。

懇請土地供應小組聽取民意，令香港真正可持續發展。

順祝 生活愉快！

Tang Kai Yiu 謹啟

☐ Urgent ☐ Return receipt ☐ Sign ☐ Encrypt ☐ Mark Subject Restricted ☐ Expand personal&public groups



June Lai 對土地供應選項及相關議題的意見

14/06/2018 00:14

From:

"[REDACTED]"

To:

tfls@devb.gov.hk

先用棕地，糾正規劃問題

就 貴小組針對香港未來土地供應的公眾諮詢，本人謹此表達以下意見：

政府應先用好棕地資源，及私人遊樂場地契約用地，因為粉嶺高爾夫球場和棕地等已經足以應付香港未來的房屋需求。

政府必須停止研究發展郊野公園邊陲地帶兩個試點及其他邊陲地帶，亦不應考慮兩個涉及維港以外填海的中長期土地選項，農地發展亦須小心看待，因為郊野公園是香港市民難得的叫氣地方。

請土地供應小組尊重民意，為香港市民保護自然環境。

順祝 國泰民安！

June Lai 謹啟

☐ Urgent ☐ Return receipt ☐ Sign ☐ Encrypt ☐ Mark Subject Restricted ☐ Expand personal&public groups



Amber Chan 對土地供應選項及相關議題的意見

14/06/2018 00:08

From: [REDACTED] To: tfls@devb.gov.hk

不應發展郊野公園邊陲地帶，守護大自然

就 貴小組針對香港未來土地供應的公眾諮詢，本人謹此表達以下意見：

政府應先用好棕地資源，及私人遊樂場地契約用地，因為粉嶺高爾夫球場和棕地等已經足以應付香港未來的房屋需求。

郊野公園邊陲地帶（包括兩個試點和其他邊陲地帶），及在維港以外近岸及東大嶼填海，不能被視為增加土地的選項，當局亦應小心處理農地等其他天然資源，因為我們要尊重大自然。

請黃遠輝先生為香港下一代著想，不要開發郊野公園邊陲地帶。

祝願 閣下生活愉快！

Amber Chan 謹啟

☐ Urgent ☐ Return receipt ☐ Sign ☐ Encrypt ☐ Mark Subject Restricted ☐ Expand personal&public groups



Bonnie tam 對土地供應選項及相關議題的意見

14/06/2018 00:02

From: [REDACTED] To: tfls@devb.gov.hk

不應發展郊野公園邊陲地帶，守護大自然

就 貴小組針對香港未來土地供應的公眾諮詢，本人謹此表達以下意見：

政府必須優先使用棕地和私人遊樂場地契約用地，有研究已經指出，香港的棕地及粉嶺高爾夫球場等已經足以應付香港未來的房屋需求。

政府不應發展郊野公園兩個試點作為中長期選項，不應研究郊野公園邊陲地帶其他地點，亦不應考慮在維港以外填海，因為填海將破壞海洋生態。

衷心希望土地供應小組接納意見，要求政府改善規劃，保護珍貴的自然環境。

祝 安好！

Bonnie tam 謹啟

☐ Urgent ☐ Return receipt ☐ Sign ☐ Encrypt ☐ Mark Subject Restricted ☐ Expand personal&public groups



Noel 對土地供應選項及相關議題的意見

14/06/2018 00:00

From:



To:

tfls@devb.gov.hk

填海和郊野公園邊陲地帶都不應成為發展和土地供應的選項

就 貴小組針對香港未來土地供應的公眾諮詢，本人謹此表達以下意見：

政府應先用好棕地資源，及私人遊樂場地契約用地，因為粉嶺高爾夫球場和棕地等已經足以應付香港未來的房屋需求。

當局不應研究在郊野公園邊陲地帶（包括兩個試點和其他邊陲地帶）興建房屋，也不應考慮在維港以外近岸和東大嶼填海，其他天然資源（例如農地）亦要謹慎看待，因為我們不能犧牲郊野公園的重要生態和生物。

請土地供應小組尊重民意，為香港市民保護自然環境。

萬分感謝！

Noel 謹啟

(一) 車人郭德洪/生現同意你們向公眾公布車人~~意見~~。姓名

(二) 現仲有以下意見因近月日有市民說在全港很多現有空
 致市區及新界土地臨時現時用作由政府以短期租地
 私人難地臨時露天停車場現車人見意政府規劃地
 政科盡快研究及被免浪費空地改為依市民意見
 張全港各區港九新界臨時停車場用地分階段張土地
 興建4層高之多層停車場或貨車停車場而在第5層至
 第15層用作建貨櫃組合屋或張建成為永久性公共
 房屋以解決多人想入住公共房屋問題。

2018-6-13/日上信

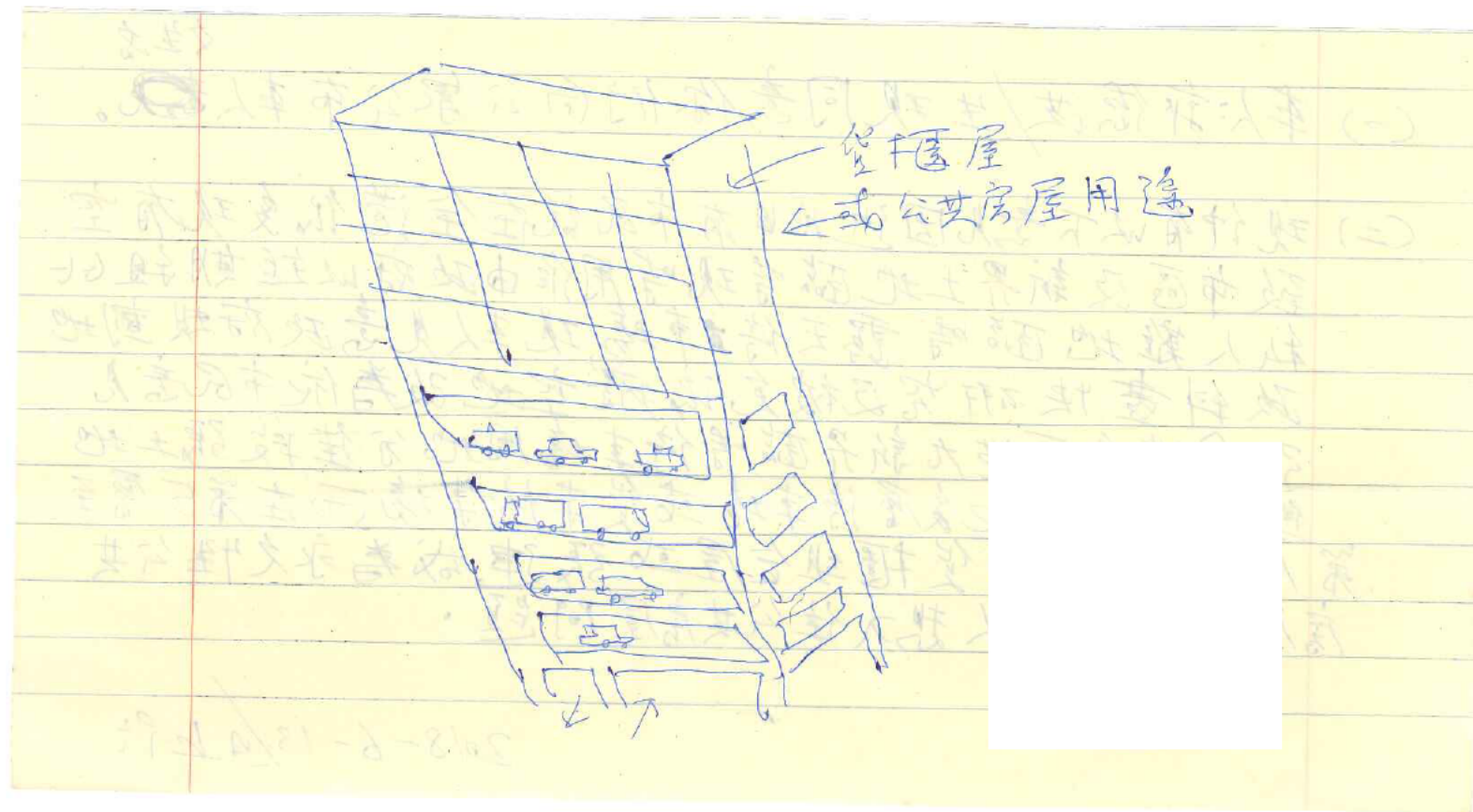

望樞屋
或公共房屋用途

2012-10-13 14:15

June 7, 2018

Mr Stanley Wong Yuen-fai, SBS, JP
Chairman, Task Force on Land Supply
Development Bureau
19/F, West Wing, Central Government Offices
2 Tim Mei Avenue, Tamar, Hong Kong

Dear Mr Wong,

RE: Land Use of Hong Kong Golf Club (HKGC)

We have been a corporate member with HKGC over 20 years. We are an exporting and merchandising company in the garment and accessories field. Our customers are mainly from USA and Europe while our suppliers are in Hong Kong, China, India and Indonesia. We have frequent business meetings in Hong Kong with our foreign associates and HKGC is always our first choice of venue for food and entertainment. Our guests are always impressed with the golf courses and facilities.

Besides, the joint programs and regular activities offered by HKGC with local schools of the Northern of New Territories, allowing our younger generation to learn more about Golf providing them the opportunity to play golf and promoting this sport within the younger community benefit many of our company's staff who reside in that area. Our staff appreciates HKGC for allowing their children to such exposure.

Golf is an internationally wide played sport and is being played since the 15th century. It is also a sport that is added to the Olympics in 2016. Seeing the popularity and recognition of this sport, HKGC has been doing a wonderful task in promoting it to the people of Hong Kong, especially the youngsters.

Hong Kong being an important global Financial and Business centre and one of the most advanced city in the world, having a proper Golfing facilities adds to benefit Hong Kong's well recognized International status as not only a Global city but one that also supports green environment for her people.

We strongly support to maintain the existing land spreading in Fanling under HKGC.

If you have any queries, please feel free to contact my Personal Assistant, Miss Sanda Liu, at
Thank you for your attention.

Yours faithfully,



LAU CHI KAN, MICHAEL
Director

June 7, 2018

Mr Stanley Wong Yuen-fai, SBS, JP
Chairman, Task Force on Land Supply
Development Bureau
19/F, West Wing, Central Government Offices
2 Tim Mei Avenue, Tamar
Hong Kong

Dear Mr Wong,

RE: Land Use of Hong Kong Golf Club (HKGC)

Nowadays, there has been heated debate about a shortfall in land supply in providing affordable housing for Hong Kong residents; and thus, the land currently occupied by HKGC in Fanling is being proposed as a land supply option.

Golf facilities

There are only the following golf clubs planting with grass golf fairways in Hong Kong,

- HKJC Kau Sai Chau Golf Club, Hong Kong Golf & Tennis Academy and Clearwater Bay Golf & Country Club at Sai Kung
- Discovery Bay Golf Club on Lantau Island
- HKGC (Deep Water Bay) and Shek O Country Club on Hong Kong Island
- Only HKGC (Fanling) located at New Territories North.

Among all the golf clubs above, there are only 3 clubs equipping with world standard 18-hole courses, namely, HKGC (Fanling), HKJC Kau Sai Chau Golf Club and Clearwater Bay Golf & Country Club.

There are not many golf facilities in Hong Kong. While grass fairways in Hong Kong are not too many, other golf clubs may only provide driving ranges or simulator practices; for example, those under Leisure and Cultural Services Department, South China Club. However, even worse, while some golf facilities were removed, for example, West Kowloon and Cheung Shan Wan, there would be no replacement at all.

HKGC is not simply an association in providing golf facilities but also:

Charitable and community support

HKGC hosts 200+ non-member outings a year for charity and as community support. HKGC's "Cup of Kindness" annual event raises funds for charities and hospital with HK\$5 million record fund in 2017.

HKGC runs a golf development programme for schools in Fanling and Sheung Shui since 2013 and are open to public from Monday to Friday through the year. Each year more than 42% rounds of golf are played on Fanling's three courses by non-members. HKGC also provides a discounted fee to HKID card holders.

Heritage and history

HKGC (Fanling) has an over 100-year-old old course, the clubhouse at Fanling is a Grade II Heritage Building and the Pavilion (Half-way House) is a Grade II Heritage Building. There are 68 ancestral graves and 74+ urns located at HKGC (Fanling). Some of these graves date back to the Qing and Ming dynasties and their descendants still live in North District.

Environment concerns

During history of 100+ years, HKGC (Fanling) has remained little touched and become an ideal habitat for some rare trees and plants to grow and prosper. Over 40% of the property comprises dense woodland that 84 in 3 species are protected by Hong Kong law and 84 meet HKSAR criterion of "Old and Valuable Trees". The Fanling property is also home to a huge variety of indigenous birds, insects, reptiles and other wildlife including 83 different species of butterfly.

Worldwide recognition

HKGC is ranked the 67th out of 100 golf clubs in the world for "Platinum Golf Club of The World" in 2017. HKGC launched the Hong Kong Open in 1959 and is one of the only 2 golf clubs in the world that have hosted the same professional tournament for more than 50 years. The Hong Kong Open attracts many best players and golf enthusiasts around the world. A record of 48,000+ spectators attended the 2017 Hong Kong Open while there were 10,000+ international visitors. HKGC also launched the Hong Kong Ladies Open, the first ladies event played in Hong Kong with participants earning Rolex World Ranking Points. Tiffany Chan won the 2016 edition with the Rolex World Ranking Points qualified her to represent Hong Kong at the 2016 Summer Olympics in Rio de Janeiro.

Conclusion

Shortfall in land supply is not a simply solution about two sides of a coin. HKGC has spent huge effort to maintain and develop the existing Fanling sites over the past 100 years. HKSAR government have not even supported golf development proactively on one side but left the golf lovers and correlated associations in working themselves to develop golf as a sport on the other side. Now, when the aggressive land conflict, it is ridiculous to withdraw Fanling sites for other land use. Being as a golf lover and member of HKGC, I strongly lobby to maintain the existing land spreading in Fanling under HKGC.

If you have any queries, please feel free to contact my Personal Assistant, Miss Sanda Liu, at

Thank you for your attention.

Yours faithfully,



LAU CHI KAN, MICHAEL

Mr Stanley Wong Yuen-fai, SBS, JP
Chairman, Task Force on Land Supply
Development Bureau
19/F, West Wing
Central Government Offices
2 Tim Mei Avenue, Tamar,
Hong Kong

10th June 2018

Dear Sir,

I am writing on behalf of the Hong Kong Football Club (HKFC) Golf Society.

We have no golf facilities of our own and therefore our members can only play our golf on the public and private golf courses provided by the government on Kau Sai Chau and the private clubs, including the Hong Kong Golf Club, which allow access to non-members such as ourselves.

Therefore, like most Hong Kong residents, our members have been following the debate about the need for more affordable housing here in Hong Kong with interest, as well as the proposals put forward by the Task Force on Land Supply ('TFOLS'). We understand that the public consultation process started on the 15th April and would like to share with the Task Force the views of our members, which represents a diverse cross section of Hong Kong's cosmopolitan community.

The Hong Kong Football Club Golf Society has been in existence for over 20 years and has a membership which varies between 800-1,000 active golfers. Whilst a small minority of these members are also members of private golf clubs in Hong Kong, the vast majority are not. The objective of the Society is to organize and give access to golf in Hong Kong at reasonable prices and to promote good golf and good fellowship around the game. We arrange approximately 24 events throughout the year which are open to all members. In addition, we enter teams in approximately 12 friendly matches with other Golf Societies in Hong Kong. Finally, our members organize games among themselves at the various golf courses in Hong Kong.

Whilst we applaud the Chief Executive's decision to create the TFOLS to address the issue of the need for more affordable housing and acknowledge the hard work that has already been undertaken by many of the professionals on the task force, we were very surprised to see that the initial proposals include the possibility of the redevelopment of part or all of the Hong Kong Golf Club.

In a city such as Hong Kong, which is both densely populated and aspires to be Asia's world city, it is surely critical that the government continues to ensure that it supports and maintains open spaces that are available for use by its residents for a variety of recreational activities

catering to their demands. Interest in golf in Hong Kong has grown exponentially in the past 20 years, which is quite remarkable and challenging given that we have only ten golf courses available to a population of over seven million people and that these courses are heavily used by the growing number of Hong Kong golfers. Surely this is not the time to consider removing or replacing one or more golf courses?

There are some who perhaps consider golf courses to be only available to the wealthy or the privileged - indeed the Hong Kong Golf Club is regularly referred to in the media as 'exclusive' and 'private' - but this is simply not the case. Indeed, our own society and our individual members frequently play at the Hong Kong Golf Club's courses at Fanling, as well as at Clear Water Bay and Discovery Bay courses and access to these courses by non-members has considerably improved over the past few years.

Membership of the HKFC is open to anyone showing an adequate level of skill and interest in a relevant sport for a one-off entrance fee payment of HK\$25,000, and subsequently joining the HKFC Golf Society (which then gives access to discounted fees for Society golf outings) currently costs \$750 per year. These fee levels are not consistent with the perception of golf being a "rich man's sport", especially considering the general level of affluence in Hong Kong. For a large proportion of Hongkongers, golf is very affordable. The critical issue faced by golfers is the lack of courses on which to play.

In addition to the importance of Fanling to the active golfers in Hong Kong whose numbers run into the tens of thousands, this golf club also hosts one of the very few truly world class sporting events in Hong Kong, the Hong Kong Open, in which the world's best golfers have played and praised highly. In addition, this golf club hosts the Ladies Open, which was won a couple of years ago by Hong Kong's own Tiffany Chan, who has gone on to play in the Olympics and Ladies PGA in the USA. For various practical reasons, not to mention the history of the event, it would be difficult if not impossible to host these events elsewhere in Hong Kong. The Hong Kong Golf Club also hosts many events and offers use of its facilities to the Hong Kong Golf Association for its junior and senior training and playing activities catering to Hong Kong residents.

It could be said that, in the past, the Hong Kong Golf Club might not have made access to their Fanling facility as easy or cheap as it could and that it may be that access to the courses and practice facilities could continue to be made easier and more affordable than at present.

That said, even under the present arrangements:-

- Fanling is a major golfing facility which is highly treasured by all our members and all other golfers in Hong Kong, as well as being recognized internationally as a world class golf venue.
- Its destruction would be a gross error of judgement, which would not significantly contribute to meeting Hong Kong's need for land for housing.
- There are numerous better options with greater capacities for contributing to balancing the city's housing supply with demand.

- It would greatly damage the ability of golfers to play in Hong Kong because the few other public and private courses do not have enough capacity as it is. Clearly they would not be able to cope with the significant rise in demand on their facilities that, given that more than 120,000 rounds or 30% of the 400,000 rounds of golf played annually, are played at Fanling.
- Loss of part or all of this golf facility and its 119 years of history would also be a major blow to Hong Kong's heritage, environment, sporting prestige and international image.

Yours faithfully,

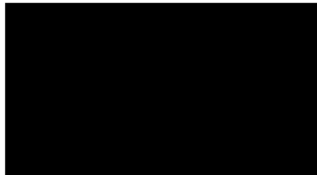

Dallas Reid
Chairman - HKFC Golf Society



編者註：來函附互聯網、報章或其他未獲授權刊登的資料，因版權關係，不在此刊載。
Editor's Note: The content in the submission which is copied from the internet, newspapers or other unauthorised sources has not been reproduced for copyright reason.

敬致

土地專責

小組/人等請交：黃副主席
希/土地小組各成員收。

公告：停辦：遞示承

(一)我是港人，鄭平。

(二)在發展局，行政主導下。

我方已與，是黨委書記/執董。

唐副主委/執董/（各秘書）
商辦（購）其在深圳市：
白石洲項目約20萬住宅，等
作為「免費改善屋 香港回
居民；在內地暫時中轉房」
第一批房屋13個月內入住
首批。3年全部入住/陸續
各秘書，因資金額上什麼
我辦改善香港土地困難
及屋宇困難，全接受。
但也提出該司向我方定

向增發：「不少於20%該司
股票(份)

我方全部收益，全部捐

出：

所以，請證監會，CEO，

輔導該司公告，停牌，按

香港法律辦事

港人：鄭年(天下第一大事：

天下第一大善人：)

① 我是傷健人士，字亂，草，

請原諒！謝謝！

2018年6月15日中國香港特區：①附

上,底稿二件:以示公正。
如此之下,仍不公告,不停
牌,損害公眾利益,更也
損害投資者利益,更更損
害香港證券市場的信
譽。黨委書記在香港
也得按香港法律辦事:
不可任意妄為,

香港歸僑和僑眷
公益慈善總會
開辦人:鄭平

Ref No:

土地供應專責小組
公眾參與階段所收集的電話來電意見紀錄

1. 意見接收時間：2018 年 6 月 15 日 下午 10 時 50 分 (來電)
2. 姓名： 先生/小姐 (代表團體(如適用)：)
3. 聯絡方式(選填)
 電話：
 電郵：
 其他：
4. 意見：
 - a) 建議所有私人遊樂場地(政府以低價批出的土地，包括哥爾夫球場)
 全用來起樓。如不用來起樓，需要收取市值租金。
 - b) 贊成全部 18 個選項，要勇往直前地進行。郊野公園用來起樓，對於反對的環保人士，要求他/她們申報現居住地/環境，評估是否有利益衝突。
 - c) 贊成開發郊野公園及填海做地，所有得來的土地要興建公屋及居屋。幫助年輕人及劏房戶。

—

----- Forwarded by PLB Enquiry/DEVB/HKSARG on 13/06/2018 10:31 -----

From: Ir CW LAU [REDACTED]
 To: "fso@fso.gov.hk" <fso@fso.gov.hk>
 Cc:
 Date: 12/06/2018 19:53
 Subject: Urgent: 建議如何抑制巔價樓 以保民生穩定

致：尊敬的 陳茂波司長，

我們是一群沈默的專業人士，但目睹十年來地產商的不良銷售策略，及業主的狂加租，如取如携，已嚴重影响小市民的生計，不得不發聲。

樓價今年上半年來已急升近20%，原因有6：

原因1/ 地產商以擠牙膏式售樓。每次只放約10%總數單位，讓數千買家去搶，隨後每次小量加推便加價5,6%。二手樓業主又相應追加價，互相追加，幾何級數上升，使樓價不斷上升。

原因2/ 市民看穿政府的土地供應諮詢是虛招，只是找共識如何去找“遠水”去救“近火”，絕非去找“近水”去救“近火”！所以令市民羊群恐懼心理，不買遲些更貴，使樓價不斷破頂搶升，正中地產商下懷。

原因3/ 政府常稱的香港土地不足，供不應求。但事實特區有70%地是被前港英規劃成郊野公園及綠化地，居住地只佔11%。全世界各大城市也沒有像香港般多百份率的綠化地！用地規劃嚴重過時，缺乏效率至人居土地不足。

原因4/ 外資、走資者搶購物業，不理性的搶地，令辣招似無效。一有少許回落，他們便搶購托價。屯積多個空置單位。

原因5/ 私人業主見現形勢認為樓價仍會不斷升，便封盤或要破頂價才售，影响二手樓價及供應。

原因6/ 銀行長期處低息，變相鼓勵貸款供樓，有地產商更補銀行借不足及免息，火上加油。

建議解決方法：

針對上述1/ -- i)請立即向屯積空置單位先征收懲罰性差餉。建議每月征收相等於估值樓價之1.2%。可每季累增。空置稅可能立法需時。第一階段先征地產商有人伙紙(O/P)後9个月或以上未售單位懲罰性的差餉。9个月已足夠，因有批准售樓花，不必等入伙紙已被擠牙膏式出售。第二階段向二手空置一年或以上的單位征收同類稅，迫使業主不能再吊高，要癲價才肯出售或出租。(我親見實例有單位現已空置過兩年，每次都反價或加租而至賣不出租不出，但價仍千升，令買家租客氣結無奈。)速立法，執行時發現有小疑點可用‘手則’或‘指引’澄清，不必拖延至十全十美才立法。

請不應再拖延征稅，以免錯失今次抑制樓價的機會。

ii) 在新的批地契約內，立即加入限期、限量售樓條款。如中標批地後18個月內必須動工，每次出售樓花或現樓必須全數單位，或每次不少於可售全數單位80%。這可防止擠牙膏式令樓價不斷幾何級上升。

針對上述2/ 和3/ -- 土地規劃必須與時並進。先將公屋居屋地的地積比例由5改至15，不必限高40層，設計70-80層公屋居屋。建道路及配套設施可以用收地條例收建道路及配套設施可以用收地條例收地。對既得利益者的無理反對，必須強

硬，不能為他們諮詢又諮詢，拖延浪費光陰。有資深工程師估計，居屋建築費約每方呎\$2,000, 連地價約每方呎只約\$4,000 - \$5,000元。實用300呎只賣\$150萬。而非現私樓的\$600萬元。為何不利民？減民怨？可即在重建的華富村試行。如地界是申延至海旁海上，應加入地績比例建屋。為防止如現在公屋居屋業主天價轉售，獲雙重福利，即在將售居屋條款必須加入將來如出售，只能原價售回給政府。

如在公屋地改增地績比例仍未足，可于兩年後收回粉嶺哥爾夫球場便有足夠土地。

針對上述4/ 開展第二階段征收二手樓空置稅，自住可免，第二或以上單位空一年便要付稅。由業主自報，虛報者則重刑責重罰。政府可宣報會考慮對非港人買家加重 SSD, DSD, 並考慮如以色列征資產增值稅，以鎮竊炒家。

針對上述5/ 如能防止地產商的不良銷售手法，私人二手業主見樓價不會急升，便不會封盤，有心賣或租便會推出市場。

針對上述6/ 美國已加息6次，港只隨一次。應要求金管局命令銀行須隨美國加息，並追加1厘，雖有謂影響不大，但仍會加重投資者成本，對市場有心理上的影響。

近聞地產商團伙 動員向政府遊說不要執行空置稅，謂對他們不公平，空置單位只佔很少百份率，會加重買家付擔，又會影香港經濟云云.... 狡辯藉口多多!

一般市民會反問 這些地產商用不良手法謀取暴利，吸血十年令樓價超貴，租金超貴，嚴重影響民生經濟，購只車位般大的納米樓，一世做樓奴，小市民住當房，這是否對市民公平？

統計數字可玩弄達既定目的。現實是有約9,000一手空置單位，約佔每年市場收吸納量50%，不是小百份率。相信地產商不會轉稅給買家，因價已超貴。故真正影響經濟民生的是他們地產商。

如果地產界故意不投地向政府「示威」。但政府坐擁千億儲備可承受一時少稅收的陣痛。

為官者 應挽斯民於水火之中，不畏權勢，有安居才能樂業，民生穩定才有繁榮。

敬請勿再只出口術，要決而行，勿再失良機抑制不合理的樓價以解民怨，保民生，以免市民遷怒于特區政府，繼而令矛頭直指中央。

祝 政通人和

劉志雲

香港建造專業人士協會權益主任，現代化專業人士協會會董
退休註冊專業工程師

二〇一八年 六月十二日

Regards

Ir Prof. CW Lau



收件人: "editors@news.gov.hk" <editors@news.gov.hk>

寄件人: [REDACTED]

日期: 06/13/2018 02:55下午

主旨: 房屋

黃遠輝先生:

您好! 本人為[REDACTED]區住戶。本人對黃先生為解決香港市民居住問題的努力感到敬佩。現提出少少建議，或許有所幫助。

近來油塘發展很快，差不多整區重建。惟油塘中心仍殘舊不堪。若能重建，可增加十倍居住單位!

油塘中心位居本區核心地段，有很大住宅和商業價值，若能優先重建應可作短期發展項目。

以上建議望予認真考慮!

[REDACTED]市民曹武元謹致

☐ Urgent ☐ Return receipt ☐ Sign ☐ Encrypt ☐ Mark Subject Restricted ☐ Expand personal&public groups



My Inputs on HK Land Supply

15/06/2018 16:05

From: Chung Chadwick [REDACTED]
To: tfls@devb.gov.hk

Dear Sir / Madam,

I am 40+ HK guy living in public house when I was a kid. I enjoyed almost free University study in HK. So, I would like to help HK to solve the land shortage problem.

Below are my inputs:

1. Build a public database for public access (especially our offspring 20 year later) for the storage of opinions on this matter from those public figures (公眾人物), including but not limited to HK government, politician, legislative councilor and environmentalist. The purpose of this public database is to let our offspring learn from the history. (In US, there is similar mechanism to evaluate those politician and journalist.)
2. To reduce the impact on environment, a One-Tree-Cut-One-Tree-Grow approach can be considered. In short, if one tree is cut, there will be a new tree being grown on the building on that area. Apart from ceiling, plants can be grown on the wall.
3. For farm land owned by private company, instead of arguing the % of public housing, we can request the property developer to build rent-only residential building (" 私營公屋 ") under governmental control on rent (租管) while government can allocate resources on infrastructure only. Reason : Property Development is looking for long-term cash inflow to facilitate her property development financial arrangement.
3. HKSAR should allocate more resource for tax collection from rental income and profit from property transaction. In this area, Big Data can be used. The tax collected can be used for reconstruction and development of new land.
4. Education : Provide more details about the housing status in HK and compare those before 1997. Actually, HK housing environment is much much better than before, especially before 1997.

If you find my input useful or anything I can help, please feel free to contact me.

Regards,

Chadwick Chung

☐ Urgent ☐ Return receipt ☐ Sign ☐ Encrypt ☐ Mark Subject Restricted ☐ Expand personal&public groups



Opinions on Land Supply Strategy

15/06/2018 14:56

From:

To:

tfls@devb.gov.hk

Dear Task Force members,

Promotion to young generation shall be reinforced because they will be the end user of the lands.

Green groups put many drawbacks on different land supply strategies, such as, damages on the biodiversity and existing habitat into public's minds. Many people do not know most of technical challenges could be handled now. People blindly objected many solutions for land supply such as reclamation outside Victoria harbour as they can only see the potential drawbacks. I fully support the land supply initiative "Reclamation outside Victoria Harbour".

So, I am thinking of who build the land? The Town Planner, the Architecture and the Engineer. I observed that junior grade or fresh chartered professionals are rarely to express their views on this topic, including me. In this time, I also discussed with few fresh engineers working in consultant and government. I found that we are seldom to give comments on the policy. Projects are delivered as a package by the government and developers. We can see that there is not much advancement in construction works due to limited resources and budgets in the planning and design stage. Hence, repetitive designs are being more and more. To some extents, young engineers want to have their own projects but there is no rooms for us to show our abilities.

In a forum jointly held by the Task Force and the HKIE, I was delighted to hear a past President asked the Task Force "What HKIE can help?".

Many current strategies were recommended and designed by consultants in past. They held many public engagement forums to figure out the most feasible solutions. Also, the Task Force recommended 18 initiatives (most of them are old initiatives) to the public for selection in such a term of one and a half year. Is it enough? Definitely NO! What the local community can do more? What the institution can really help more?

After this term, the Task Force will be dismissed. As there are high uncertainties in driving those options to the public, Task Force could take this opportunity to liaise with the professional institutions for more design competitions for long-term land supply strategies. To start with it, I suggest the government or the Institute can jointly organise design competitions to engage engineers to build for their city. In a past visit to a non-government organization "Rebuild by Design", I am fully appreciating their establishment which leded construction projects dealing with the flooding problems caused by the Tropical Cyclone "Sandy". The competition set-up minimal authority barriers and created largest opportunities for designers and the public to work together from the conceptual design, promotion, funding, construction and management. They are not only building infrastructures but also built the bridge

connecting the local communities, the government and the professional. Finally, those winning projects in the competition are becoming real projects and managed by PPP model. It would be a good project delivering model by increasing the public involvement and repairing the public-government relationship.

Thank you.

Regards,
Stanley

19289

☐ Urgent ☐ Return receipt ☐ Sign ☐ Encrypt ☐ Mark Subject Restricted ☐ Expand personal&public groups



應限制投資需求為根本

15/06/2018 11:02

From:

[REDACTED]

To:

tfls@devb.gov.hk

積極及有效的土地供應速度或可追及人口增長需求,但不能跟投資需求比劃. 因此應限制投資需求,住宅是住人的,所以所有新交易的住宅不能以公司名義買入(並以三粒星港人持份不少於50%為要),開徵資產增值稅,建立住宅物佔用名冊,為空置住宅徵稅等,以壓縮投資需求.

☐ Urgent ☐ Return receipt ☐ Sign ☐ Encrypt ☐ Mark Subject Restricted ☐ Expand personal&public groups

**LAND RESERVED FOR HOUSING FOR HK RESIDENTS**

15/06/2018 07:36

From:

Jon Lee [REDACTED]

To:

"tfls@devb.gov.hk" <tfls@devb.gov.hk>,

Attn: Mrs. Lam , Mr. Frank Chan Fan and Mr. Stanley Wong Yuen-fai

Lady and gentlemen,

After decades of observation, I am convinced that the housing system of Singapore is much better to preserve the social stability when compared to the existing housing system in HK.

It is paramount for the government to reserve enough land for enough apartments to be supplied to the residents at affordable price. This is the foundation of a stable society and if this is not achieved then I am afraid that we may see riots in HK.

The private developers cannot be relied for supplying apartments at affordable price due to their greed and the short supply of land. Therefore, the government have to take over the responsibility and build enough affordable apartments for HK residents. It is very obvious that the free market has failed to provide apartments at affordable price.

Naturally, the government should build enough apartments for rental by the residents.

For non-residents or rich residents, they should solve their housing problem in the free market.

Ideally, 90% of the residential apartments are to be supplied by the government finally.

The quick solution for land is to use the deserted islands in HK for people who have passed away and to rent land / sea from Guangdong for building prisons and land reclamation respectively.

Regards,

Jon Lee

☐ Urgent ☐ Return receipt ☐ Sign ☐ Encrypt ☐ Mark Subject Restricted ☐ Expand personal&public groups



土地意見

15/06/2018 00:03

From:

To:

<tfls@devb.gov.hk>

1. 應該有選擇性填海建屋。
2. 使用保育性不高郊野地帶建屋。
3. 政府應該徵收私人農地或宗地建公屋或居屋。
4. 反對收高爾夫球場地或其他體育用地建屋，但應該提高收費。

本人有私樓住，唔係高爾夫球會會員，香港樓價太高阻礙年青的發展及人材來港發展。

不要令我啲的年輕人將能入住公屋作為人生的目標，應該以可成為粉嶺高爾夫球會員為努力目標。(雖然我仲唔係)

從我的 iPhone 傳送

☐ Urgent ☐ Return receipt ☐ Sign ☐ Encrypt ☐ Mark Subject Restricted ☐ Expand personal&public groups



Chan Hang Yi 對土地供應選項及相關議題的意見

15/06/2018 23:59

From: [REDACTED] To: tfls@devb.gov.hk

愛護自然，不應發展郊野公園邊陲地帶

就 貴小組針對香港未來土地供應的公眾諮詢，本人謹此表達以下意見： 當局須優先利用棕地，還有私人遊樂場地契約用地，這將提升香港土地的使用效率。

政府不應發展郊野公園兩個試點作為中長期選項，不應研究郊野公園邊陲地帶其他地點，亦不應考慮在維港以外填海，因為填海將破壞海洋生態。

請土供組回應香港人的訴求，優先發展粉嶺高球場，解決基層上樓問題。

敬祝安好！

Chan Hang Yi 謹啟

☐ Urgent ☐ Return receipt ☐ Sign ☐ Encrypt ☐ Mark Subject Restricted ☐ Expand personal&public groups



Yim kit ming 對土地供應選項及相關議題的意見

15/06/2018 23:57

From: [REDACTED] To: tfls@devb.gov.hk

優先發展棕地，無須發展郊野公園邊陲地帶

就 貴小組針對香港未來土地供應的公眾諮詢，本人謹此表達以下意見：

政府必須優先使用棕地和私人遊樂場地契約用地，有研究已經指出，香港的棕地及粉嶺高爾夫球場等已經足以應付香港未來的房屋需求。

政府必須停止研究發展郊野公園邊陲地帶兩個試點及其他邊陲地帶，亦不應考慮兩個涉及維港以外填海的中長期土地選項，農地發展亦須小心看待，因為郊野公園是香港市民難得的叫氣地方。

請土供組回應香港人的訴求，優先發展粉嶺高球場，解決基層上樓問題。

祝 安好！

Yim kit ming 謹啟

☐ Urgent ☐ Return receipt ☐ Sign ☐ Encrypt ☐ Mark Subject Restricted ☐ Expand personal&public groups



Cham tsz hin 對土地供應選項及相關議題的意見

15/06/2018 23:52

From:



To:

tfls@devb.gov.hk

先用棕地，糾正規劃問題

就 貴小組針對香港未來土地供應的公眾諮詢，本人謹此表達以下意見：

政府必須優先使用棕地和私人遊樂場地契約用地，有研究已經指出，香港的棕地及粉嶺高爾夫球場等已經足以應付香港未來的房屋需求。

政府不應發展郊野公園兩個試點作為中長期選項，不應研究郊野公園邊陲地帶其他地點，亦不應考慮在維港以外填海，因為填海將破壞海洋生態。

請土供組如實向特首林鄭月娥反映市民訴求，規劃棕地，保護郊野邊陲地帶。

祝 安好！

Cham tsz hin 謹啟

☐ Urgent ☐ Return receipt ☐ Sign ☐ Encrypt ☐ Mark Subject Restricted ☐ Expand personal&public groups



Simone Sham 對土地供應選項及相關議題的意見

15/06/2018 23:45

From:



To:

tfls@devb.gov.hk

請不要發展郊野公園邊陲地帶兩個試點及其他邊陲地帶地點

就 貴小組針對香港未來土地供應的公眾諮詢，本人謹此表達以下意見：

政府必須優先使用棕地和私人遊樂場地契約用地，有研究已經指出，香港的棕地及粉嶺高爾夫球場等已經足以應付香港未來的房屋需求。

當局不應研究在郊野公園邊陲地帶（包括兩個試點和其他邊陲地帶）興建房屋，也不應考慮在維港以外近岸和東大嶼填海，其他天然資源（例如農地）亦要謹慎看待，因為我們不能犧牲郊野公園的重要生態和生物。

懇請土地供應小組聽取民意，令香港真正可持續發展。

祝願 閣下生活愉快！

Simone Sham 謹啟

☐ Urgent ☐ Return receipt ☐ Sign ☐ Encrypt ☐ Mark Subject Restricted ☐ Expand personal&public groups



Mary 對土地供應選項及相關議題的意見

15/06/2018 23:29

From: [REDACTED] To: tfls@devb.gov.hk

土地供應的選項不應包括郊野公園邊陲地帶和填海

就 貴小組針對香港未來土地供應的公眾諮詢，本人謹此表達以下意見： 棕地和私人遊樂場地契約用地，必須被選為優先選項，這將有助釋放土地資源。

政府必須停止研究發展郊野公園邊陲地帶兩個試點及其他邊陲地帶，亦不應考慮兩個涉及維港以外填海的中長期土地選項，農地發展亦須小心看待，因為郊野公園是香港 市民難得的叫氣地方。

希望土地供應小組聆聽民意，促請政府改善規劃，令市民真正安居樂業。

祝願 閣下生活愉快！

Mary 謹啟

☐ Urgent ☐ Return receipt ☐ Sign ☐ Encrypt ☐ Mark Subject Restricted ☐ Expand personal&public groups



Bettina Kwan 對土地供應選項及相關議題的意見

15/06/2018 23:25

From: [REDACTED] To: tfls@devb.gov.hk

優先發展棕地，無須發展郊野公園邊陲地帶

就 貴小組針對香港未來土地供應的公眾諮詢，本人謹此表達以下意見：

政府應先用好棕地資源，及私人遊樂場地契約用地，因為粉嶺高爾夫球場和棕地等已經足以應付香港未來的房屋需求。

郊野公園邊陲地帶（包括兩個試點和其他邊陲地帶），及在維港以外近岸及東大嶼填海，不能被視為增加土地的選項，當局亦應小心處理農地等其他天然資源，因為我們要尊重大自然。

衷心希望土地供應小組接納意見，要求政府改善規劃，保護珍貴的自然環境。

順祝 生活愉快！

Bettina Kwan 謹啟

☐ Urgent ☐ Return receipt ☐ Sign ☐ Encrypt ☐ Mark Subject Restricted ☐ Expand personal&public groups



Barry 對土地供應選項及相關議題的意見

15/06/2018 22:52

From: [REDACTED] To: tfls@devb.gov.hk

優先發展棕地，無須發展郊野公園邊陲地帶

就 貴小組針對香港未來土地供應的公眾諮詢，本人謹此表達以下意見： 棕地和私人遊樂場地契約用地，必須被選為優先選項，這將有助釋放土地資源。

政府必須停止研究發展郊野公園邊陲地帶兩個試點及其他邊陲地帶，亦不應考慮兩個涉及維港以外填海的中長期土地選項，農地發展亦須小心看待，因為郊野公園是香港 市民難得的叫氣地方。

請黃遠輝先生為香港下一代著想，不要開發郊野公園邊陲地帶。 感謝！

Barry 謹啟

☐ Urgent ☐ Return receipt ☐ Sign ☐ Encrypt ☐ Mark Subject Restricted ☐ Expand personal&public groups



Ho 對土地供應選項及相關議題的意見

15/06/2018 22:31

From: [REDACTED] To: tfls@devb.gov.hk

不應發展郊野公園邊陲地帶，守護大自然

就 貴小組針對香港未來土地供應的公眾諮詢，本人謹此表達以下意見： 棕地和私人遊樂場地契約用地，必須被選為優先選項，這將有助釋放土地資源。

當局不應發展郊野公園邊陲地帶（不論是作為中長期選項的兩個試點，或作為概念性選項），亦不應在維港以外近岸填海及發展東大嶼都會，對於發展農地也須謹慎處理，因為這些選項都會為香港的生態環境和天然資源帶來不能逆轉的破壞。

希望土地供應小組聆聽民意，促請政府改善規劃，令市民真正安居樂業。

順祝 台安！

Ho 謹啟

☐ Urgent ☐ Return receipt ☐ Sign ☐ Encrypt ☐ Mark Subject Restricted ☐ Expand personal&public groups



Debbie Chow 對土地供應選項及相關議題的意見

15/06/2018 22:31

From: [REDACTED] To: tfls@devb.gov.hk

土地供應的選項不應包括填海和郊野公園邊陲地帶

就 貴小組針對香港未來土地供應的公眾諮詢，本人謹此表達以下意見：

政府應先用好棕地資源，及私人遊樂場地契約用地，因為粉嶺高爾夫球場和棕地等已經足以應付香港未來的房屋需求。

當局不應研究在郊野公園邊陲地帶（包括兩個試點和其他邊陲地帶）興建房屋，也不應考慮在維港以外近岸和東大嶼填海，其他天然資源（例如農地）亦要謹慎看待，因為我們不能犧牲郊野公園的重要生態和生物。

請土地供應小組尊重民意，為香港市民保護自然環境。

順祝 生活愉快！

Debbie Chow 謹啟

☐ Urgent ☐ Return receipt ☐ Sign ☐ Encrypt ☐ Mark Subject Restricted ☐ Expand personal&public groups



Leung Yau Wai 對土地供應選項及相關議題的意見

15/06/2018 22:21

From: [REDACTED] To: tfls@devb.gov.hk

請停止研究開發郊野公園邊陲地帶

就 貴小組針對香港未來土地供應的公眾諮詢，本人謹此表達以下意見：

政府應先用好棕地資源，及私人遊樂場地契約用地，因為粉嶺高爾夫球場和棕地等已經足以應付香港未來的房屋需求。

政府必須停止研究發展郊野公園邊陲地帶兩個試點及其他邊陲地帶，亦不應考慮兩個涉及維港以外填海的中長期土地選項，農地發展亦須小心看待，因為郊野公園是香港市民難得的叫氣地方。

希望土地供應小組聆聽民意，促請政府改善規劃，令市民真正安居樂業。

祝願 閣下生活愉快！

Leung Yau Wai 謹啟

☐ Urgent ☐ Return receipt ☐ Sign ☐ Encrypt ☐ Mark Subject Restricted ☐ Expand personal&public groups



Ryan Chan 對土地供應選項及相關議題的意見

15/06/2018 21:59

From: [REDACTED] To: tfls@devb.gov.hk

不應發展郊野公園邊陲地帶，守護大自然

就 貴小組針對香港未來土地供應的公眾諮詢，本人謹此表達以下意見：

政府應先用好棕地資源，及私人遊樂場地契約用地，因為粉嶺高爾夫球場和棕地等已經足以應付香港未來的房屋需求。

郊野公園邊陲地帶（包括兩個試點和其他邊陲地帶），及在維港以外近岸及東大嶼填海，不能被視為增加土地的選項，當局亦應小心處理農地等其他天然資源，因為我們要尊重大自然。

本人希望土地供應小組向政府反映本人意見，保護香港的自然環境。

祝 安好！

Ryan Chan 謹啟

☐ Urgent ☐ Return receipt ☐ Sign ☐ Encrypt ☐ Mark Subject Restricted ☐ Expand personal&public groups



Law Ka Lai 對土地供應選項及相關議題的意見

15/06/2018 21:51

From: [REDACTED] To: tfls@devb.gov.hk

優先使用棕地，守護自然郊野及郊野公園邊陲地帶

就 貴小組針對香港未來土地供應的公眾諮詢，本人謹此表達以下意見：

政府應先用好棕地資源，及私人遊樂場地契約用地，因為粉嶺高爾夫球場和棕地等已經足以應付香港未來的房屋需求。

當局不應研究在郊野公園邊陲地帶（包括兩個試點和其他邊陲地帶）興建房屋，也不應考慮在維港以外近岸和東大嶼填海，其他天然資源（例如農地）亦要謹慎看待，因為我們不能犧牲郊野公園的重要生態和生物。

懇請土地供應小組聽取民意，令香港真正可持續發展。

謝謝！

Law Ka Lai 謹啟

☐ Urgent ☐ Return receipt ☐ Sign ☐ Encrypt ☐ Mark Subject Restricted ☐ Expand personal&public groups



Finn Tam 對土地供應選項及相關議題的意見

15/06/2018 21:50

From: [REDACTED] To: tfls@devb.gov.hk

優先發展棕地，無須發展郊野公園邊陲地帶

就 貴小組針對香港未來土地供應的公眾諮詢，本人謹此表達以下意見： 棕地和私人遊樂場地契約用地，必須被選為優先選項，這將有助釋放土地資源。

政府必須停止研究發展郊野公園邊陲地帶兩個試點及其他邊陲地帶，亦不應考慮兩個涉及維港以外填海的中長期土地選項，農地發展亦須小心看待，因為郊野公園是香港 市民難得的叫氣地方。

希望土地供應小組聆聽民意，促請政府改善規劃，令市民真正安居樂業。

謝謝！

Finn Tam 謹啟

☐ Urgent ☐ Return receipt ☐ Sign ☐ Encrypt ☐ Mark Subject Restricted ☐ Expand personal&public groups



Tse 對土地供應選項及相關議題的意見

15/06/2018 21:33

From: [REDACTED] To: tfls@devb.gov.hk

不應發展郊野公園邊陲地帶，守護大自然

就 貴小組針對香港未來土地供應的公眾諮詢，本人謹此表達以下意見： 棕地和私人遊樂場地契約用地，必須被選為優先選項，這將有助釋放土地資源。

郊野公園邊陲地帶（包括兩個試點和其他邊陲地帶），及在維港以外近岸及東大嶼填海，不能被視為增加土地的選項，當局亦應小心處理農地等其他天然資源，因為我們 要尊重大自然。

請土地供應小組尊重民意，為香港市民保護自然環境。

祝願 閣下生活愉快！

Tse 謹啟

☐ Urgent ☐ Return receipt ☐ Sign ☐ Encrypt ☐ Mark Subject Restricted ☐ Expand personal&public groups



Jannet Ho 對土地供應選項及相關議題的意見

15/06/2018 21:25

From: [REDACTED] To: tfls@devb.gov.hk

不應發展郊野公園邊陲地帶，守護大自然

就 貴小組針對香港未來土地供應的公眾諮詢，本人謹此表達以下意見： 當局須優先利用棕地，還有私人遊樂場地契約用地，這將提升香港土地的使用效率。

當局不應研究在郊野公園邊陲地帶（包括兩個試點和其他邊陲地帶）興建房屋，也不應考慮在維港以外近岸和東大嶼填海，其他天然資源（例如農地）亦要謹慎看待，因為我們不能犧牲郊野公園的重要生態和生物。

本人期望土地供應專責小組能將本人意見進一步反映予政府相關部門，讓香港能真正落實可持續和以人與生態為本的發展規劃。

順祝 生活愉快！

Jannet Ho 謹啟

☐ Urgent ☐ Return receipt ☐ Sign ☐ Encrypt ☐ Mark Subject Restricted ☐ Expand personal&public groups



Leung Hau Wan對土地供應選項及相關議題的意見

15/06/2018 21:22

From:  To: tfls@devb.gov.hk

政府必須停止研究發展郊野公園邊陲地帶

就 貴小組針對香港未來土地供應的公眾諮詢，本人謹此表達以下意見： 當局須優先利用棕地，還有私人遊樂場地契約用地，這將提升香港土地的使用效率。

當局不應研究在郊野公園邊陲地帶（包括兩個試點和其他邊陲地帶）興建房屋，也不應考慮在維港以外近岸和東大嶼填海，其他天然資源（例如農地）亦要謹慎看待，因為我們不能犧牲郊野公園的重要生態和生物。

本人希望土地供應小組向政府反映本人意見，保護香港的自然環境。

祝願 閣下生活愉快！

Leung Hau Wan 謹啟

☐ Urgent ☐ Return receipt ☐ Sign ☐ Encrypt ☐ Mark Subject Restricted ☐ Expand personal&public groups



Law On Yee 對土地供應選項及相關議題的意見

15/06/2018 21:19

From:



To:

tfls@devb.gov.hk

先用棕地，糾正規劃問題

就 貴小組針對香港未來土地供應的公眾諮詢，本人謹此表達以下意見： 棕地和私人遊樂場地契約用地，必須被選為優先選項，這將有助釋放土地資源。

政府必須停止研究發展郊野公園邊陲地帶兩個試點及其他邊陲地帶，亦不應考慮兩個涉及維港以外填海的中長期土地選項，農地發展亦須小心看待，因為郊野公園是香港 市民難得的叫氣地方。

希望土地供應小組聆聽民意，促請政府改善規劃，令市民真正安居樂業。

謝謝！

Law On Yee 謹啟

☐ Urgent ☐ Return receipt ☐ Sign ☐ Encrypt ☐ Mark Subject Restricted ☐ Expand personal&public groups



劉曉如對土地供應選項及相關議題的意見

15/06/2018 21:19

From: [REDACTED] To: tfls@devb.gov.hk

愛護自然，不應發展郊野公園邊陲地帶

就 貴小組針對香港未來土地供應的公眾諮詢，本人謹此表達以下意見：

政府必須優先使用棕地和私人遊樂場地契約用地，有研究已經指出，香港的棕地及粉嶺高爾夫球場等已經足以應付香港未來的房屋需求。

政府必須停止研究發展郊野公園邊陲地帶兩個試點及其他邊陲地帶，亦不應考慮兩個涉及維港以外填海的中長期土地選項，農地發展亦須小心看待，因為郊野公園是香港市民難得的叫氣地方。

請土供組如實向特首林鄭月娥反映市民訴求，規劃棕地，保護郊野邊陲地帶。

順祝 生活愉快！

劉曉如謹啟

☐ Urgent ☐ Return receipt ☐ Sign ☐ Encrypt ☐ Mark Subject Restricted ☐ Expand personal&public groups



Lui 對土地供應選項及相關議題的意見

15/06/2018 21:07

From: [REDACTED] To: tfls@devb.gov.hk

愛護自然，不應發展郊野公園邊陲地帶

就 貴小組針對香港未來土地供應的公眾諮詢，本人謹此表達以下意見： 棕地和私人遊樂場地契約用地，必須被選為優先選項，這將有助釋放土地資源。

當局不應發展郊野公園邊陲地帶（不論是作為中長期選項的兩個試點，或作為概念性選項），亦不應在維港以外近岸填海及發展東大嶼都會，對於發展農地也須謹慎處理，因為這些選項都會為香港的生態環境和天然資源帶來不能逆轉的破壞。

希望土地供應小組聆聽民意，促請政府改善規劃，令市民真正安居樂業。

謝謝！

Lui 謹啟

☐ Urgent ☐ Return receipt ☐ Sign ☐ Encrypt ☐ Mark Subject Restricted ☐ Expand personal&public groups



KwongChuiLam 對土地供應選項及相關議題的意見

15/06/2018 20:59

From: [REDACTED] To: tfls@devb.gov.hk

優先發展棕地，無須發展郊野公園邊陲地帶

就 貴小組針對香港未來土地供應的公眾諮詢，本人謹此表達以下意見： 棕地和私人遊樂場地契約用地，必須被選為優先選項，這將有助釋放土地資源。

郊野公園邊陲地帶（包括兩個試點和其他邊陲地帶），及在維港以外近岸及東大嶼填海，不能被視為增加土地的選項，當局亦應小心處理農地等其他天然資源，因為我們 要尊重大自然。

請土地供應小組尊重民意，為香港市民保護自然環境。

祝 安好！

KwongChuiLam 謹啟

☐ Urgent ☐ Return receipt ☐ Sign ☐ Encrypt ☐ Mark Subject Restricted ☐ Expand personal&public groups



Jennifer Chung 對土地供應選項及相關議題的意見

15/06/2018 20:58

From:

"[REDACTED]"

To:

tfls@devb.gov.hk

土地供應的選項不應破壞自然和郊野，包括填海和郊野公園邊陲地帶

就 貴小組針對香港未來土地供應的公眾諮詢，本人謹此表達以下意見： 棕地和私人遊樂場地契約用地，必須被選為優先選項，這將有助釋放土地資源。

政府不應發展郊野公園兩個試點作為中長期選項，不應研究郊野公園邊陲地帶其他地點，亦不應考慮在維港以外填海，因為填海將破壞海洋生態。

衷心希望土地供應小組接納意見，要求政府改善規劃，保護珍貴的自然環境。

祝 安好！

Jennifer Chung 謹啟

☐ Urgent ☐ Return receipt ☐ Sign ☐ Encrypt ☐ Mark Subject Restricted ☐ Expand personal&public groups



Pinky Choi 對土地供應選項及相關議題的意見

15/06/2018 20:55

From: [REDACTED] To: tfls@devb.gov.hk

愛護自然，不應發展郊野公園邊陲地帶

就 貴小組針對香港未來土地供應的公眾諮詢，本人謹此表達以下意見： 當局須優先利用棕地，還有私人遊樂場地契約用地，這將提升香港土地的使用效率。

政府必須停止研究發展郊野公園邊陲地帶兩個試點及其他邊陲地帶，亦不應考慮兩個涉及維港以外填海的中長期土地選項，農地發展亦須小心看待，因為郊野公園是香港 市民難得的叫氣地方。

請土供組如實向特首林鄭月娥反映市民訴求，規劃棕地，保護郊野邊陲地帶。

順祝 國泰民安！

Pinky Choi 謹啟

☐ Urgent ☐ Return receipt ☐ Sign ☐ Encrypt ☐ Mark Subject Restricted ☐ Expand personal&public groups



Km 對土地供應選項及相關議題的意見

15/06/2018 20:46

From:



To:

tfls@devb.gov.hk

改善規劃，用好棕地

就 貴小組針對香港未來土地供應的公眾諮詢，本人謹此表達以下意見： 棕地和私人遊樂場地契約用地，必須被選為優先選項，這將有助釋放土地資源。

當局不應研究在郊野公園邊陲地帶（包括兩個試點和其他邊陲地帶）興建房屋，也不應考慮在維港以外近岸和東大嶼填海，其他天然資源（例如農地）亦要謹慎看待，因為我們不能犧牲郊野公園的重要生態和生物。

希望土地供應小組聆聽民意，促請政府改善規劃，令市民真正安居樂業。

萬分感謝！

Km 謹啟

☐ Urgent ☐ Return receipt ☐ Sign ☐ Encrypt ☐ Mark Subject Restricted ☐ Expand personal&public groups



To 對土地供應選項及相關議題的意見

15/06/2018 20:41

From: [REDACTED] To: tfls@devb.gov.hk

請停止研究開發郊野公園邊陲地帶

就 貴小組針對香港未來土地供應的公眾諮詢，本人謹此表達以下意見： 當局必須首先善用棕地，及私人遊樂場地契約用地，釋放現有的土地資源。

當局不應研究在郊野公園邊陲地帶（包括兩個試點和其他邊陲地帶）興建房屋，也不應考慮在維港以外近岸和東大嶼填海，其他天然資源（例如農地）亦要謹慎看待，因為我們不能犧牲郊野公園的重要生態和生物。

請土地供應小組尊重民意，為香港市民保護自然環境。

順祝 生活愉快！

To 謹啟

☐ Urgent ☐ Return receipt ☐ Sign ☐ Encrypt ☐ Mark Subject Restricted ☐ Expand personal&public groups



Wong sau ming 對土地供應選項及相關議題的意見

15/06/2018 20:39

From:



To:

tfls@devb.gov.hk

土地供應的選項不應破壞自然和郊野，包括填海和郊野公園邊陲地帶

就 貴小組針對香港未來土地供應的公眾諮詢，本人謹此表達以下意見： 當局須優先利用棕地，還有私人遊樂場地契約用地，這將提升香港土地的使用效率。

當局不應研究在郊野公園邊陲地帶（包括兩個試點和其他邊陲地帶）興建房屋，也不應考慮在維港以外近岸和東大嶼填海，其他天然資源（例如農地）亦要謹慎看待，因為我們不能犧牲郊野公園的重要生態和生物。

懇請土地供應小組聽取民意，令香港真正可持續發展。 謝謝！

Wong sau ming 謹啟

☐ Urgent ☐ Return receipt ☐ Sign ☐ Encrypt ☐ Mark Subject Restricted ☐ Expand personal&public groups



sung wan yee 對土地供應選項及相關議題的意見

15/06/2018 20:37

From:



To:

tfls@devb.gov.hk

郊野公園邊陲地帶和填海都不應成為發展和土地供應的選項

就 貴小組針對香港未來土地供應的公眾諮詢，本人謹此表達以下意見：

政府應先用好棕地資源，及私人遊樂場地契約用地，因為粉嶺高爾夫球場和棕地等已經足以應付香港未來的房屋需求。

當局不應研究在郊野公園邊陲地帶（包括兩個試點和其他邊陲地帶）興建房屋，也不應考慮在維港以外近岸和東大嶼填海，其他天然資源（例如農地）亦要謹慎看待，因為我們不能犧牲郊野公園的重要生態和生物。

本人期望土地供應專責小組能將本人意見進一步反映予政府相關部門，讓香港能真正落實可持續和以人與生態為本的發展規劃。

萬分感謝！

sung wan yee 謹啟

☐ Urgent ☐ Return receipt ☐ Sign ☐ Encrypt ☐ Mark Subject Restricted ☐ Expand personal&public groups



Yannie Ho 對土地供應選項及相關議題的意見

15/06/2018 20:06

From:



To:

tfls@devb.gov.hk

土地供應的選項不應破壞自然和郊野，包括填海和郊野公園邊陲地帶

就 貴小組針對香港未來土地供應的公眾諮詢，本人謹此表達以下意見： 當局須優先利用棕地，還有私人遊樂場地契約用地，這將提升香港土地的使用效率。

郊野公園邊陲地帶（包括兩個試點和其他邊陲地帶），及在維港以外近岸及東大嶼填海，不能被視為增加土地的選項，當局亦應小心處理農地等其他天然資源，因為我們 要尊重大自然。

衷心希望土地供應小組接納意見，要求政府改善規劃，保護珍貴的自然環境。 萬分感謝！

Yannie Ho 謹啟

☐ Urgent ☐ Return receipt ☐ Sign ☐ Encrypt ☐ Mark Subject Restricted ☐ Expand personal&public groups



YCK 對土地供應選項及相關議題的意見

15/06/2018 19:43

From: [REDACTED] To: tfls@devb.gov.hk

土地供應的選項不應包括填海和郊野公園邊陲地帶

就 貴小組針對香港未來土地供應的公眾諮詢，本人謹此表達以下意見： 棕地和私人遊樂場地契約用地，必須被選為優先選項，這將有助釋放土地資源。

政府必須停止研究發展郊野公園邊陲地帶兩個試點及其他邊陲地帶，亦不應考慮兩個涉及維港以外填海的中長期土地選項，農地發展亦須小心看待，因為郊野公園是香港 市民難得的叫氣地方。

請土地供應小組尊重民意，為香港市民保護自然環境。 敬祝

安好！

YCK 謹啟

☐ Urgent ☐ Return receipt ☐ Sign ☐ Encrypt ☐ Mark Subject Restricted ☐ Expand personal&public groups



Nick 對土地供應選項及相關議題的意見

15/06/2018 19:41

From:



To:

tfls@devb.gov.hk

致土地供應專責小組：

就 貴小組針對香港未來土地供應的公眾諮詢，本人謹此表達以下意見：

- 政府應優先發展棕地，有研究已經指出，香港的棕地及粉嶺高爾夫球場等已經足以應付香港未來的房屋需求；

- 郊野公園及其邊陲地帶以及填海都不應該成為土地供應的選項（不論是短期、中長期或概念性選項），其他的自然土地資源（如農地）亦應謹慎看待。因為這些選項都會為香港的生態環境和天然資源帶來不能逆轉的破壞。

- 請特區政府勇謀兼備，處理新界存積已久的土地規劃不公問題。

本人期望土地供應專責小組能將本人意見進一步反映予政府相關部門，讓香港能真正落實可持續和以人與生態為本的發展規劃。

順祝 台安！

Nick 謹啟

☐ Urgent ☐ Return receipt ☐ Sign ☐ Encrypt ☐ Mark Subject Restricted ☐ Expand personal&public groups



Brenda YIP 對土地供應選項及相關議題的意見

15/06/2018 19:39

From: [REDACTED] To: tfls@devb.gov.hk

優先使用棕地，守護自然郊野及郊野公園邊陲地帶

就 貴小組針對香港未來土地供應的公眾諮詢，本人謹此表達以下意見： 當局須優先利用棕地，還有私人遊樂場地契約用地，這將提升香港土地的使用效率。

郊野公園邊陲地帶（包括兩個試點和其他邊陲地帶），及在維港以外近岸及東大嶼填海，不能被視為增加土地的選項，當局亦應小心處理農地等其他天然資源，因為我們 要尊重大自然。

請土供組回應香港人的訴求，優先發展粉嶺高球場，解決基層上樓問題。

敬祝安好！

Brenda YIP 謹啟

☐ Urgent ☐ Return receipt ☐ Sign ☐ Encrypt ☐ Mark Subject Restricted ☐ Expand personal&public groups



陳家信對土地供應選項及相關議題的意見

15/06/2018 19:39

From: [REDACTED] To: tfls@devb.gov.hk

政府必須停止研究發展郊野公園邊陲地帶

就 貴小組針對香港未來土地供應的公眾諮詢，本人謹此表達以下意見：

政府應先用好棕地資源，及私人遊樂場地契約用地，因為粉嶺高爾夫球場和棕地等已經足以應付香港未來的房屋需求。

當局不應研究在郊野公園邊陲地帶（包括兩個試點和其他邊陲地帶）興建房屋，也不應考慮在維港以外近岸和東大嶼填海，其他天然資源（例如農地）亦要謹慎看待，因為我們不能犧牲郊野公園的重要生態和生物。

本人希望土地供應小組向政府反映本人意見，保護香港的自然環境。

祝 安好！

陳家信謹啟

☐ Urgent ☐ Return receipt ☐ Sign ☐ Encrypt ☐ Mark Subject Restricted ☐ Expand personal&public groups



KKu 對土地供應選項及相關議題的意見

15/06/2018 19:35

From: [REDACTED] To: tfls@devb.gov.hk

土地供應的選項不應包括填海和郊野公園邊陲地帶

就 貴小組針對香港未來土地供應的公眾諮詢，本人謹此表達以下意見： 棕地和私人遊樂場地契約用地，必須被選為優先選項，這將有助釋放土地資源。

郊野公園邊陲地帶（包括兩個試點和其他邊陲地帶），及在維港以外近岸及東大嶼填海，不能被視為增加土地的選項，當局亦應小心處理農地等其他天然資源，因為我們 要尊重大自然。

請土供組如實向特首林鄭月娥反映市民訴求，規劃棕地，保護郊野邊陲地帶。

謝謝！

K Ku 謹啟

☐ Urgent ☐ Return receipt ☐ Sign ☐ Encrypt ☐ Mark Subject Restricted ☐ Expand personal&public groups



Kenny Pang 對土地供應選項及相關議題的意見

15/06/2018 19:15

From:



To:

tfls@devb.gov.hk

先用棕地，糾正規劃問題

就 貴小組針對香港未來土地供應的公眾諮詢，本人謹此表達以下意見： 當局須優先利用棕地，還有私人遊樂場地契約用地，這將提升香港土地的使用效率。

當局不應研究在郊野公園邊陲地帶（包括兩個試點和其他邊陲地帶）興建房屋，也不應考慮在維港以外近岸和東大嶼填海，其他天然資源（例如農地）亦要謹慎看待，因為我們不能犧牲郊野公園的重要生態和生物。

本人期望土地供應專責小組能真的能保護我們的環境，也能讓市民安居樂業。

祝願 閣下生活愉快！

Kenny Pang 謹啟

☐ Urgent ☐ Return receipt ☐ Sign ☐ Encrypt ☐ Mark Subject Restricted ☐ Expand personal&public groups



Diana Chan 對土地供應選項及相關議題的意見

15/06/2018 19:09

From:



To:

tfls@devb.gov.hk

改善規劃，用好棕地

就 貴小組針對香港未來土地供應的公眾諮詢，本人謹此表達以下意見： 當局須優先利用棕地，還有私人遊樂場地契約用地，這將提升香港土地的使用效率。

當局不應研究在郊野公園邊陲地帶（包括兩個試點和其他邊陲地帶）興建房屋，也不應考慮在維港以外近岸和東大嶼填海，其他天然資源（例如農地）亦要謹慎看待，因為我們不能犧牲郊野公園的重要生態和生物。

請土地供應小組尊重民意，為香港市民保護自然環境。

順祝 生活愉快！

Diana Chan 謹啟

☐ Urgent ☐ Return receipt ☐ Sign ☐ Encrypt ☐ Mark Subject Restricted ☐ Expand personal&public groups



Kat Lo 對土地供應選項及相關議題的意見

15/06/2018 19:07

From: [REDACTED] To: tfls@devb.gov.hk

土地供應的選項不應包括填海和郊野公園邊陲地帶

就 貴小組針對香港未來土地供應的公眾諮詢，本人謹此表達以下意見： 當局須優先利用棕地，還有私人遊樂場地契約用地，這將提升香港土地的使用效率。

郊野公園邊陲地帶（包括兩個試點和其他邊陲地帶），及在維港以外近岸及東大嶼填海，不能被視為增加土地的選項，當局亦應小心處理農地等其他天然資源，因為我們 要尊重大自然。

請土供組如實向特首林鄭月娥反映市民訴求，規劃棕地，保護郊野邊陲地帶。

祝 安好！

Kat Lo 謹啟

☐ Urgent ☐ Return receipt ☐ Sign ☐ Encrypt ☐ Mark Subject Restricted ☐ Expand personal&public groups



hirai 對土地供應選項及相關議題的意見

15/06/2018 18:52

From: [REDACTED] To: tfls@devb.gov.hk

請停止研究開發郊野公園邊陲地帶

就 貴小組針對香港未來土地供應的公眾諮詢，本人謹此表達以下意見：

政府應先用好棕地資源，及私人遊樂場地契約用地，因為粉嶺高爾夫球場和棕地等已經足以應付香港未來的房屋需求。

政府不應發展郊野公園兩個試點作為中長期選項，不應研究郊野公園邊陲地帶其他地點，亦不應考慮在維港以外填海，因為填海將破壞海洋生態。

請黃遠輝先生為香港下一代著想，不要開發郊野公園邊陲地帶。

順祝 生活愉快！

hirai 謹啟

☐ Urgent ☐ Return receipt ☐ Sign ☐ Encrypt ☐ Mark Subject Restricted ☐ Expand personal&public groups



Tsui Suet Man 對土地供應選項及相關議題的意見

15/06/2018 18:52

From: [REDACTED] To: tfls@devb.gov.hk

善用棕土，不應發展郊野公園邊陲地帶和填海

就 貴小組針對香港未來土地供應的公眾諮詢，本人謹此表達以下意見：

政府應先用好棕地資源，及私人遊樂場地契約用地，因為粉嶺高爾夫球場和棕地等已經足以應付香港未來的房屋需求。

郊野公園邊陲地帶（包括兩個試點和其他邊陲地帶），及在維港以外近岸及東大嶼填海，不能被視為增加土地的選項，當局亦應小心處理農地等其他天然資源，因為我們要尊重大自然。

請黃遠輝先生為香港下一代著想，不要開發郊野公園邊陲地帶。 敬祝安好！

Tsui Suet Man 謹啟

☐ Urgent ☐ Return receipt ☐ Sign ☐ Encrypt ☐ Mark Subject Restricted ☐ Expand personal&public groups



Chiu Eva 對土地供應選項及相關議題的意見

15/06/2018 18:43

From: [REDACTED] To: tfls@devb.gov.hk

土地供應的選項不應包括郊野公園邊陲地帶和填海

就 貴小組針對香港未來土地供應的公眾諮詢，本人謹此表達以下意見：

政府應先用好棕地資源，及私人遊樂場地契約用地，因為粉嶺高爾夫球場和棕地等已經足以應付香港未來的房屋需求。

郊野公園邊陲地帶（包括兩個試點和其他邊陲地帶），及在維港以外近岸及東大嶼填海，不能被視為增加土地的選項，當局亦應小心處理農地等其他天然資源，因為我們要尊重大自然。

請黃遠輝先生為香港下一代著想，不要開發郊野公園邊陲地帶。

順祝 生活愉快！

Chiu Eva 謹啟

☐ Urgent ☐ Return receipt ☐ Sign ☐ Encrypt ☐ Mark Subject Restricted ☐ Expand personal&public groups



Gloria Wong 對土地供應選項及相關議題的意見

15/06/2018 18:27

From: [REDACTED] To: tfls@devb.gov.hk

不應發展郊野公園邊陲地帶，守護大自然

就 貴小組針對香港未來土地供應的公眾諮詢，本人謹此表達以下意見： 當局必須首先善用棕地，及私人遊樂場地契約用地，釋放現有的土地資源。

政府必須停止研究發展郊野公園邊陲地帶兩個試點及其他邊陲地帶，亦不應考慮兩個涉及維港以外填海的中長期土地選項，農地發展亦須小心看待，因為郊野公園是香港 市民難得的叫氣地方。

請黃遠輝先生為香港下一代著想，不要開發郊野公園邊陲地帶。

祝願 閣下生活愉快！

Gloria Wong 謹啟

☐ Urgent ☐ Return receipt ☐ Sign ☐ Encrypt ☐ Mark Subject Restricted ☐ Expand personal&public groups



Sing Keung Cheng 對土地供應選項及相關議題的意見

15/06/2018 18:17

From:



To:

tfls@devb.gov.hk

先用棕地，糾正規劃問題

就 貴小組針對香港未來土地供應的公眾諮詢，本人謹此表達以下意見： 當局必須首先善用棕地，及私人遊樂場地契約用地，釋放現有的土地資源。

當局不應研究在郊野公園邊陲地帶（包括兩個試點和其他邊陲地帶）興建房屋，也不應考慮在維港以外近岸和東大嶼填海，其他天然資源（例如農地）亦要謹慎看待，因為我們不能犧牲郊野公園的重要生態和生物。

請土地供應小組尊重民意，為香港市民保護自然環境。

順祝 生活愉快！

Sing Keung Cheng 謹啟

☐ Urgent ☐ Return receipt ☐ Sign ☐ Encrypt ☐ Mark Subject Restricted ☐ Expand personal&public groups



中 WONG YUNG CHIU 對土地供應選項及相關議題的意見

15/06/2018 18:02

From: [REDACTED] To: tfls@devb.gov.hk

善用棕土，不應發展郊野公園邊陲地帶和填海

就 貴小組針對香港未來土地供應的公眾諮詢，本人謹此表達以下意見： 棕地和私人遊樂場地契約用地，必須被選為優先選項，這將有助釋放土地資源。

當局不應研究在郊野公園邊陲地帶（包括兩個試點和其他邊陲地帶）興建房屋，也不應考慮在維港以外近岸和東大嶼填海，其他天然資源（例如農地）亦要謹慎看待，因為我們不能犧牲郊野公園的重要生態和生物。

希望土地供應小組聆聽民意，促請政府改善規劃，令市民真正安居樂業。

順祝 生活愉快！

中 WONG YUNG CHIU 謹啟

☐ Urgent ☐ Return receipt ☐ Sign ☐ Encrypt ☐ Mark Subject Restricted ☐ Expand personal&public groups



FY Chow 對土地供應選項及相關議題的意見

15/06/2018 17:55

From:



To:

tfls@devb.gov.hk

土地供應的選項不應包括郊野公園邊陲地帶和填海

就 貴小組針對香港未來土地供應的公眾諮詢，本人謹此表達以下意見： 當局須優先利用棕地，還有私人遊樂場地契約用地，這將提升香港土地的使用效率。

郊野公園邊陲地帶（包括兩個試點和其他邊陲地帶），及在維港以外近岸及東大嶼填海，不能被視為增加土地的選項，當局亦應小心處理農地等其他天然資源，因為我們 要尊重大自然。

請土供組回應香港人的訴求，優先發展粉嶺高球場，解決基層上樓問題。

順祝 國泰民安！

FY Chow 謹啟

☐ Urgent ☐ Return receipt ☐ Sign ☐ Encrypt ☐ Mark Subject Restricted ☐ Expand personal&public groups



quinia tse 對土地供應選項及相關議題的意見

15/06/2018 17:49

From: [REDACTED] To: tfls@devb.gov.hk

土地供應的選項不應包括郊野公園邊陲地帶和填海

就 貴小組針對香港未來土地供應的公眾諮詢，本人謹此表達以下意見：

政府必須優先使用棕地和私人遊樂場地契約用地，有研究已經指出，香港的棕地及粉嶺高爾夫球場等已經足以應付香港未來的房屋需求。

郊野公園邊陲地帶（包括兩個試點和其他邊陲地帶），及在維港以外近岸及東大嶼填海，不能被視為增加土地的選項，當局亦應小心處理農地等其他天然資源，因為我們要尊重大自然。

懇請土地供應小組聽取民意，令香港真正可持續發展。

順祝 台安！

quinia tse 謹啟

☐ Urgent ☐ Return receipt ☐ Sign ☐ Encrypt ☐ Mark Subject Restricted ☐ Expand personal&public groups



李虹對土地供應選項及相關議題的意見

15/06/2018 17:40

From:



To:

tfls@devb.gov.hk

改善規劃，用好棕地

就 貴小組針對香港未來土地供應的公眾諮詢，本人謹此表達以下意見： 棕地和私人遊樂場地契約用地，必須被選為優先選項，這將有助釋放土地資源。

當局不應研究在郊野公園邊陲地帶（包括兩個試點和其他邊陲地帶）興建房屋，也不應考慮在維港以外近岸和東大嶼填海，其他天然資源（例如農地）亦要謹慎看待，因為我們不能犧牲郊野公園的重要生態和生物。

本人希望土地供應小組向政府反映本人意見，保護香港的自然環境。

順祝 國泰民安！

李虹謹啟

☐ Urgent ☐ Return receipt ☐ Sign ☐ Encrypt ☐ Mark Subject Restricted ☐ Expand personal&public groups



Lam Cheuk Nam 對土地供應選項及相關議題的意見

15/06/2018 17:17

From:



To:

tfls@devb.gov.hk

改善規劃，用好棕地

就 貴小組針對香港未來土地供應的公眾諮詢，本人謹此表達以下意見： 棕地和私人遊樂場地契約用地，必須被選為優先選項，這將有助釋放土地資源。

當局不應發展郊野公園邊陲地帶（不論是作為中長期選項的兩個試點，或作為概念性選項），亦不應在維港以外近岸填海及發展東大嶼都會，對於發展農地也須謹慎處理，因為這些選項都會為香港的生態環境和天然資源帶來不能逆轉的破壞。

請土地供應小組尊重民意，為香港市民保護自然環境。

順祝 國泰民安！

Lam Cheuk Nam 謹啟

☐ Urgent ☐ Return receipt ☐ Sign ☐ Encrypt ☐ Mark Subject Restricted ☐ Expand personal&public groups



Liu Sing Ting 對土地供應選項及相關議題的意見

15/06/2018 17:05

From: [REDACTED] To: tfls@devb.gov.hk

政府必須停止研究發展郊野公園邊陲地帶

就 貴小組針對香港未來土地供應的公眾諮詢，本人謹此表達以下意見： 當局須優先利用棕地，還有私人遊樂場地契約用地，這將提升香港土地的使用效率。

郊野公園邊陲地帶（包括兩個試點和其他邊陲地帶），及在維港以外近岸及東大嶼填海，不能被視為增加土地的選項，當局亦應小心處理農地等其他天然資源，因為我們 要尊重大自然。

衷心希望土地供應小組接納意見，要求政府改善規劃，保護珍貴的自然環境。 萬分感謝！

Liu Sing Ting 謹啟

☐ Urgent ☐ Return receipt ☐ Sign ☐ Encrypt ☐ Mark Subject Restricted ☐ Expand personal&public groups



Iris Lam 對土地供應選項及相關議題的意見

15/06/2018 16:34

From: [REDACTED] To: tfls@devb.gov.hk

愛護自然，不應發展郊野公園邊陲地帶

就 貴小組針對香港未來土地供應的公眾諮詢，本人謹此表達以下意見： 棕地和私人遊樂場地契約用地，必須被選為優先選項，這將有助釋放土地資源。

政府必須停止研究發展郊野公園邊陲地帶兩個試點及其他邊陲地帶，亦不應考慮兩個涉及維港以外填海的中長期土地選項，農地發展亦須小心看待，因為郊野公園是香港 市民難得的叫氣地方。

請土供組如實向特首林鄭月娥反映市民訴求，規劃棕地，保護郊野邊陲地帶。

順祝 生活愉快！

Iris Lam 謹啟

☐ Urgent ☐ Return receipt ☐ Sign ☐ Encrypt ☐ Mark Subject Restricted ☐ Expand personal&public groups



sze ha ming 對土地供應選項及相關議題的意見

15/06/2018 16:32

From:



To:

tfls@devb.gov.hk

請停止研究開發郊野公園邊陲地帶

就 貴小組針對香港未來土地供應的公眾諮詢，本人謹此表達以下意見： 當局必須首先善用棕地，及私人遊樂場地契約用地，釋放現有的土地資源。

當局不應研究在郊野公園邊陲地帶（包括兩個試點和其他邊陲地帶）興建房屋，也不應考慮在維港以外近岸和東大嶼填海，其他天然資源（例如農地）亦要謹慎看待，因為我們不能犧牲郊野公園的重要生態和生物。

本人希望土地供應小組向政府反映本人意見，保護香港的自然環境。

祝願 閣下生活愉快！

sze ha ming 謹啟

☐ Urgent ☐ Return receipt ☐ Sign ☐ Encrypt ☐ Mark Subject Restricted ☐ Expand personal&public groups



Christopher Yip對土地供應選項及相關議題的意見

15/06/2018 15:55

From: [REDACTED] To: tfls@devb.gov.hk

政府必須停止研究發展郊野公園邊陲地帶

就 貴小組針對香港未來土地供應的公眾諮詢，本人謹此表達以下意見： 棕地和私人遊樂場地契約用地，必須被選為優先選項，這將有助釋放土地資源。

當局不應研究在郊野公園邊陲地帶（包括兩個試點和其他邊陲地帶）興建房屋，也不應考慮在維港以外近岸和東大嶼填海，其他天然資源（例如農地）亦要謹慎看待，因為我們不能犧牲郊野公園的重要生態和生物。

希望土地供應小組聆聽民意，促請政府改善規劃，令市民真正安居樂業。

祝 安好！

Christopher Yip 謹啟

☐ Urgent ☐ Return receipt ☐ Sign ☐ Encrypt ☐ Mark Subject Restricted ☐ Expand personal&public groups



Verana Lam 對土地供應選項及相關議題的意見

15/06/2018 15:45

From: [REDACTED] To: tfls@devb.gov.hk

土地供應的選項不應包括郊野公園邊陲地帶和填海

就 貴小組針對香港未來土地供應的公眾諮詢，本人謹此表達以下意見： 棕地和私人遊樂場地契約用地，必須被選為優先選項，這將有助釋放土地資源。

政府必須停止研究發展郊野公園邊陲地帶兩個試點及其他邊陲地帶，亦不應考慮兩個涉及維港以外填海的中長期土地選項，農地發展亦須小心看待，因為郊野公園是香港 市民難得的叫氣地方。

衷心希望土地供應小組接納意見，要求政府改善規劃，保護珍貴的自然環境。

祝 安好！

Verana Lam 謹啟

☐ Urgent ☐ Return receipt ☐ Sign ☐ Encrypt ☐ Mark Subject Restricted ☐ Expand personal&public groups



David chi 對土地供應選項及相關議題的意見

15/06/2018 15:41

From:



To:

tfls@devb.gov.hk

填海和郊野公園邊陲地帶都不應成為發展和土地供應的選項

就 貴小組針對香港未來土地供應的公眾諮詢，本人謹此表達以下意見：

政府應先用好棕地資源，及私人遊樂場地契約用地，因為粉嶺高爾夫球場和棕地等已經足以應付香港未來的房屋需求。

政府不應發展郊野公園兩個試點作為中長期選項，不應研究郊野公園邊陲地帶其他地點，亦不應考慮在維港以外填海，因為填海將破壞海洋生態。

請土地供應小組尊重民意，為香港市民保護自然環境。

順祝 台安！

David chi 謹啟

☐ Urgent ☐ Return receipt ☐ Sign ☐ Encrypt ☐ Mark Subject Restricted ☐ Expand personal&public groups



Pony ma 對土地供應選項及相關議題的意見

15/06/2018 15:21

From: [REDACTED] To: tfls@devb.gov.hk

優先使用棕地，守護自然郊野及郊野公園邊陲地帶

就 貴小組針對香港未來土地供應的公眾諮詢，本人謹此表達以下意見： 棕地和私人遊樂場地契約用地，必須被選為優先選項，這將有助釋放土地資源。

郊野公園邊陲地帶（包括兩個試點和其他邊陲地帶），及在維港以外近岸及東大嶼填海，不能被視為增加土地的選項，當局亦應小心處理農地等其他天然資源，因為我們 要尊重大自然。

懇請土地供應小組聽取民意，令香港真正可持續發展。 敬祝

安好！

Pony ma 謹啟

☐ Urgent ☐ Return receipt ☐ Sign ☐ Encrypt ☐ Mark Subject Restricted ☐ Expand personal&public groups



Shirley Hung 對土地供應選項及相關議題的意見

15/06/2018 15:19

From: [REDACTED] To: tfls@devb.gov.hk

優先使用棕地，守護自然郊野及郊野公園邊陲地帶

就 貴小組針對香港未來土地供應的公眾諮詢，本人謹此表達以下意見：

政府應先用好棕地資源，及私人遊樂場地契約用地，因為粉嶺高爾夫球場和棕地等已經足以應付香港未來的房屋需求。

當局不應研究在郊野公園邊陲地帶（包括兩個試點和其他邊陲地帶）興建房屋，也不應考慮在維港以外近岸和東大嶼填海，其他天然資源（例如農地）亦要謹慎看待，因為我們不能犧牲郊野公園的重要生態和生物。

請土地供應小組尊重民意，為香港市民保護自然環境。

順祝 生活愉快！

Shirley Hung 謹啟

☐ Urgent ☐ Return receipt ☐ Sign ☐ Encrypt ☐ Mark Subject Restricted ☐ Expand personal&public groups



Shum Tze Wah 對土地供應選項及相關議題的意見

15/06/2018 15:09

From: [REDACTED] To: tfls@devb.gov.hk

土地供應的選項不應包括郊野公園邊陲地帶和填海

就 貴小組針對香港未來土地供應的公眾諮詢，本人謹此表達以下意見： 棕地和私人遊樂場地契約用地，必須被選為優先選項，這將有助釋放土地資源。

郊野公園邊陲地帶（包括兩個試點和其他邊陲地帶），及在維港以外近岸及東大嶼填海，不能被視為增加土地的選項，當局亦應小心處理農地等其他天然資源，因為我們 要尊重大自然。

本人希望土地供應小組向政府反映本人意見，保護香港的自然環境。 謝謝！

Shum Tze Wah 謹啟

☐ Urgent ☐ Return receipt ☐ Sign ☐ Encrypt ☐ Mark Subject Restricted ☐ Expand personal&public groups



wong 對土地供應選項及相關議題的意見

15/06/2018 15:01

From:  To: tfls@devb.gov.hk

土地供應的選項不應包括郊野公園邊陲地帶和填海

就 貴小組針對香港未來土地供應的公眾諮詢，本人謹此表達以下意見： 棕地和私人遊樂場地契約用地，必須被選為優先選項，這將有助釋放土地資源。

政府不應發展郊野公園兩個試點作為中長期選項，不應研究郊野公園邊陲地帶其他地點，亦不應考慮在維港以外填海，因為填海將破壞海洋生態。

本人期望土地供應專責小組能真的能保護我們的環境，也能讓市民安居樂業。

順祝 台安！

wong 謹啟

☐ Urgent ☐ Return receipt ☐ Sign ☐ Encrypt ☐ Mark Subject Restricted ☐ Expand personal&public groups



yeung 對土地供應選項及相關議題的意見

15/06/2018 14:49

From: [REDACTED] To: tfls@devb.gov.hk

請停止研究開發郊野公園邊陲地帶

就 貴小組針對香港未來土地供應的公眾諮詢，本人謹此表達以下意見：

政府應先用好棕地資源，及私人遊樂場地契約用地，因為粉嶺高爾夫球場和棕地等已經足以應付香港未來的房屋需求。

郊野公園邊陲地帶（包括兩個試點和其他邊陲地帶），及在維港以外近岸及東大嶼填海，不能被視為增加土地的選項，當局亦應小心處理農地等其他天然資源，因為我們要尊重大自然。

本人希望土地供應專責小組虛心接受市民的意見，無須開發郊野公園邊陲地帶。 順

祝 國泰民安！

yeung 謹啟

☐ Urgent ☐ Return receipt ☐ Sign ☐ Encrypt ☐ Mark Subject Restricted ☐ Expand personal&public groups



Renee Cheung 對土地供應選項及相關議題的意見

15/06/2018 14:38

From: [REDACTED] To: tfls@devb.gov.hk

愛護自然，不應發展郊野公園邊陲地帶

就 貴小組針對香港未來土地供應的公眾諮詢，本人謹此表達以下意見：

政府應先用好棕地資源，及私人遊樂場地契約用地，因為粉嶺高爾夫球場和棕地等已經足以應付香港未來的房屋需求。

當局不應發展郊野公園邊陲地帶（不論是作為中長期選項的兩個試點，或作為概念性選項），亦不應在維港以外近岸填海及發展東大嶼都會，對於發展農地也須謹慎處理，因為這些選項都會為香港的生態環境和天然資源帶來不能逆轉的破壞。

本人期望土地供應專責小組能真的能保護我們的環境，也能讓市民安居樂業。

祝 安好！

Renee Cheung 謹啟

☐ Urgent ☐ Return receipt ☐ Sign ☐ Encrypt ☐ Mark Subject Restricted ☐ Expand personal&public groups



Ivan Chung 對土地供應選項及相關議題的意見

15/06/2018 14:27

From:



To:

tfls@devb.gov.hk

土地供應的選項不應破壞自然和郊野，包括填海和郊野公園邊陲地帶

就 貴小組針對香港未來土地供應的公眾諮詢，本人謹此表達以下意見：

政府應先用好棕地資源，及私人遊樂場地契約用地，因為粉嶺高爾夫球場和棕地等已經足以應付香港未來的房屋需求。

政府必須停止研究發展郊野公園邊陲地帶兩個試點及其他邊陲地帶，亦不應考慮兩個涉及維港以外填海的中長期土地選項，農地發展亦須小心看待，因為郊野公園是香港市民難得的叫氣地方。

本人期望土地供應專責小組能將本人意見進一步反映予政府相關部門，讓香港能真正落實可持續和以人與生態為本的發展規劃。

順祝 國泰民安！

Ivan Chung 謹啟

☐ Urgent ☐ Return receipt ☐ Sign ☐ Encrypt ☐ Mark Subject Restricted ☐ Expand personal&public groups



KIM KWOK 對土地供應選項及相關議題的意見

15/06/2018 14:15

From:



To:

tfls@devb.gov.hk

先用棕地，糾正規劃問題

就 貴小組針對香港未來土地供應的公眾諮詢，本人謹此表達以下意見：

政府應先用好棕地資源，及私人遊樂場地契約用地，因為粉嶺高爾夫球場和棕地等已經足以應付香港未來的房屋需求。

政府不應發展郊野公園兩個試點作為中長期選項，不應研究郊野公園邊陲地帶其他地點，亦不應考慮在維港以外填海，因為填海將破壞海洋生態。

懇請土地供應小組聽取民意，令香港真正可持續發展。

祝願 閣下生活愉快！

KIM KWOK 謹啟

☐ Urgent ☐ Return receipt ☐ Sign ☐ Encrypt ☐ Mark Subject Restricted ☐ Expand personal&public groups



Mandie Sai L 對土地供應選項及相關議題的意見

15/06/2018 14:11

From: [REDACTED] To: tfls@devb.gov.hk

愛護自然，不應發展郊野公園邊陲地帶

就 貴小組針對香港未來土地供應的公眾諮詢，本人謹此表達以下意見：

政府應先用好棕地資源，及私人遊樂場地契約用地，因為粉嶺高爾夫球場和棕地等已經足以應付香港未來的房屋需求。

當局不應研究在郊野公園邊陲地帶（包括兩個試點和其他邊陲地帶）興建房屋，也不應考慮在維港以外近岸和東大嶼填海，其他天然資源（例如農地）亦要謹慎看待，因為我們不能犧牲郊野公園的重要生態和生物。

本人期望土地供應專責小組能真的能保護我們的環境，也能讓市民安居樂業。

祝願 閣下生活愉快！

Mandie Sai L 謹啟

☐ Urgent ☐ Return receipt ☐ Sign ☐ Encrypt ☐ Mark Subject Restricted ☐ Expand personal&public groups



Lam Chi Hung 對土地供應選項及相關議題的意見

15/06/2018 14:09

From: "██████" To: tfls@devb.gov.hk

土地供應的選項不應包括郊野公園邊陲地帶和填海

就 貴小組針對香港未來土地供應的公眾諮詢，本人謹此表達以下意見：

政府應先用好棕地資源，及私人遊樂場地契約用地，因為粉嶺高爾夫球場和棕地等已經足以應付香港未來的房屋需求。

當局不應發展郊野公園邊陲地帶（不論是作為中長期選項的兩個試點，或作為概念性選項），亦不應在維港以外近岸填海及發展東大嶼都會，對於發展農地也須謹慎處理，因為這些選項都會為香港的生態環境和天然資源帶來不能逆轉的破壞。

懇請土地供應小組聽取民意，令香港真正可持續發展。

順祝 生活愉快！

Lam Chi Hung 謹啟

☐ Urgent ☐ Return receipt ☐ Sign ☐ Encrypt ☐ Mark Subject Restricted ☐ Expand personal&public groups



Shannon 對土地供應選項及相關議題的意見

15/06/2018 14:01

From: [REDACTED] To: tfls@devb.gov.hk

優先使用棕地，守護自然郊野及郊野公園邊陲地帶

就 貴小組針對香港未來土地供應的公眾諮詢，本人謹此表達以下意見： 棕地和私人遊樂場地契約用地，必須被選為優先選項，這將有助釋放土地資源。

政府必須停止研究發展郊野公園邊陲地帶兩個試點及其他邊陲地帶，亦不應考慮兩個涉及維港以外填海的中長期土地選項，農地發展亦須小心看待，因為郊野公園是香港 市民難得的叫氣地方。

請黃遠輝先生為香港下一代著想，不要開發郊野公園邊陲地帶。

祝 安好！

Shannon 謹啟

☐ Urgent ☐ Return receipt ☐ Sign ☐ Encrypt ☐ Mark Subject Restricted ☐ Expand personal&public groups



inky ip 對土地供應選項及相關議題的意見

15/06/2018 13:45

From: [REDACTED] To: tfls@devb.gov.hk

優先發展棕地，無須發展郊野公園邊陲地帶

就 貴小組針對香港未來土地供應的公眾諮詢，本人謹此表達以下意見： 當局須優先利用棕地，還有私人遊樂場地契約用地，這將提升香港土地的使用效率。

政府不應發展郊野公園兩個試點作為中長期選項，不應研究郊野公園邊陲地帶其他地點，亦不應考慮在維港以外填海，因為填海將破壞海洋生態。

本人期望土地供應專責小組能將本人意見進一步反映予政府相關部門，讓香港能真正落實可持續和以人與生態為本的發展規劃。

萬分感謝！

inky ip 謹啟

☐ Urgent ☐ Return receipt ☐ Sign ☐ Encrypt ☐ Mark Subject Restricted ☐ Expand personal&public groups



Bobby Wong 對土地供應選項及相關議題的意見

15/06/2018 13:45

From: [REDACTED] To: tfls@devb.gov.hk

不應發展郊野公園邊陲地帶，守護大自然

就 貴小組針對香港未來土地供應的公眾諮詢，本人謹此表達以下意見： 棕地和私人遊樂場地契約用地，必須被選為優先選項，這將有助釋放土地資源。

當局不應研究在郊野公園邊陲地帶（包括兩個試點和其他邊陲地帶）興建房屋，也不應考慮在維港以外近岸和東大嶼填海，其他天然資源（例如農地）亦要謹慎看待，因為我們不能犧牲郊野公園的重要生態和生物。

本人希望土地供應小組向政府反映本人意見，保護香港的自然環境。

順祝 生活愉快！

Bobby Wong 謹啟

☐ Urgent ☐ Return receipt ☐ Sign ☐ Encrypt ☐ Mark Subject Restricted ☐ Expand personal&public groups



Kwan Chun ho 對土地供應選項及相關議題的意見

15/06/2018 13:43

From: [REDACTED] To: tfls@devb.gov.hk

愛護自然，不應發展郊野公園邊陲地帶

就 貴小組針對香港未來土地供應的公眾諮詢，本人謹此表達以下意見： 當局必須首先善用棕地，及私人遊樂場地契約用地，釋放現有的土地資源。

郊野公園邊陲地帶（包括兩個試點和其他邊陲地帶），及在維港以外近岸及東大嶼填海，不能被視為增加土地的選項，當局亦應小心處理農地等其他天然資源，因為我們 要尊重大自然。

請黃遠輝先生為香港下一代著想，不要開發郊野公園邊陲地帶。 感謝！

Kwan Chun ho 謹啟

☐ Urgent ☐ Return receipt ☐ Sign ☐ Encrypt ☐ Mark Subject Restricted ☐ Expand personal&public groups



Lokman Leung 對土地供應選項及相關議題的意見

15/06/2018 13:34

From: [REDACTED] To: tfls@devb.gov.hk

不應發展郊野公園邊陲地帶，守護大自然

就 貴小組針對香港未來土地供應的公眾諮詢，本人謹此表達以下意見： 當局須優先利用棕地，還有私人遊樂場地契約用地，這將提升香港土地的使用效率。

郊野公園邊陲地帶（包括兩個試點和其他邊陲地帶），及在維港以外近岸及東大嶼填海，不能被視為增加土地的選項，當局亦應小心處理農地等其他天然資源，因為我們 要尊重大自然。

請土地供應小組尊重民意，為香港市民保護自然環境。

順祝 台安！

Lokman Leung 謹啟

☐ Urgent ☐ Return receipt ☐ Sign ☐ Encrypt ☐ Mark Subject Restricted ☐ Expand personal&public groups



Hugo Lau 對土地供應選項及相關議題的意見

15/06/2018 13:06

From:



To:

tfls@devb.gov.hk

改善規劃，用好棕地

就 貴小組針對香港未來土地供應的公眾諮詢，本人謹此表達以下意見： 當局須優先利用棕地，還有私人遊樂場地契約用地，這將提升香港土地的使用效率。

當局不應發展郊野公園邊陲地帶（不論是作為中長期選項的兩個試點，或作為概念性選項），亦不應在維港以外近岸填海及發展東大嶼都會，對於發展農地也須謹慎處理，因為這些選項都會為香港的生態環境和天然資源帶來不能逆轉的破壞。

本人期望土地供應專責小組能將本人意見進一步反映予政府相關部門，讓香港能真正落實可持續和以人與生態為本的發展規劃。

順祝 國泰民安！

Hugo Lau 謹啟

☐ Urgent ☐ Return receipt ☐ Sign ☐ Encrypt ☐ Mark Subject Restricted ☐ Expand personal&public groups



John Lei 對土地供應選項及相關議題的意見

15/06/2018 12:57

From: [REDACTED] To: tfls@devb.gov.hk

善用棕土，不應發展郊野公園邊陲地帶和填海

就 貴小組針對香港未來土地供應的公眾諮詢，本人謹此表達以下意見： 棕地和私人遊樂場地契約用地，必須被選為優先選項，這將有助釋放土地資源。

當局不應研究在郊野公園邊陲地帶（包括兩個試點和其他邊陲地帶）興建房屋，也不應考慮在維港以外近岸和東大嶼填海，其他天然資源（例如農地）亦要謹慎看待，因為我們不能犧牲郊野公園的重要生態和生物。

本人希望土地供應專責小組虛心接受市民的意見，無須開發郊野公園邊陲地帶。

祝願 閣下生活愉快！

John Lei 謹啟

☐ Urgent ☐ Return receipt ☐ Sign ☐ Encrypt ☐ Mark Subject Restricted ☐ Expand personal&public groups



Hau Sum Ming 對土地供應選項及相關議題的意見

15/06/2018 12:53

From:



To:

tfls@devb.gov.hk

土地供應的選項不應破壞自然和郊野，包括填海和郊野公園邊陲地帶

就 貴小組針對香港未來土地供應的公眾諮詢，本人謹此表達以下意見： 當局須優先利用棕地，還有私人遊樂場地契約用地，這將提升香港土地的使用效率。

政府必須停止研究發展郊野公園邊陲地帶兩個試點及其他邊陲地帶，亦不應考慮兩個涉及維港以外填海的中長期土地選項，農地發展亦須小心看待，因為郊野公園是香港 市民難得的叫氣地方。

請土供組回應香港人的訴求，優先發展粉嶺高球場，解決基層上樓問題。

萬分感謝！

Hau Sum Ming 謹啟

☐ Urgent ☐ Return receipt ☐ Sign ☐ Encrypt ☐ Mark Subject Restricted ☐ Expand personal&public groups



Ho Man Chi 對土地供應選項及相關議題的意見

15/06/2018 12:52

From: [REDACTED] To: tfls@devb.gov.hk

優先使用棕地，守護自然郊野及郊野公園邊陲地帶

就 貴小組針對香港未來土地供應的公眾諮詢，本人謹此表達以下意見：

政府應先用好棕地資源，及私人遊樂場地契約用地，因為粉嶺高爾夫球場和棕地等已經足以應付香港未來的房屋需求。

郊野公園邊陲地帶（包括兩個試點和其他邊陲地帶），及在維港以外近岸及東大嶼填海，不能被視為增加土地的選項，當局亦應小心處理農地等其他天然資源，因為我們要尊重大自然。

請土供組回應香港人的訴求，優先發展粉嶺高球場，解決基層上樓問題。 謝

謝！

Ho Man Chi 謹啟

☐ Urgent ☐ Return receipt ☐ Sign ☐ Encrypt ☐ Mark Subject Restricted ☐ Expand personal&public groups



LEI SI SI 對土地供應選項及相關議題的意見

15/06/2018 12:44

From: [REDACTED] To: tfls@devb.gov.hk

政府必須停止研究發展郊野公園邊陲地帶

就 貴小組針對香港未來土地供應的公眾諮詢，本人謹此表達以下意見：

政府應先用好棕地資源，及私人遊樂場地契約用地，因為粉嶺高爾夫球場和棕地等已經足以應付香港未來的房屋需求。

當局不應研究在郊野公園邊陲地帶（包括兩個試點和其他邊陲地帶）興建房屋，也不應考慮在維港以外近岸和東大嶼填海，其他天然資源（例如農地）亦要謹慎看待，因為我們不能犧牲郊野公園的重要生態和生物。

請土地供應小組尊重民意，為香港市民保護自然環境。

順祝 國泰民安！

LEI SI SI 謹啟

☐ Urgent ☐ Return receipt ☐ Sign ☐ Encrypt ☐ Mark Subject Restricted ☐ Expand personal&public groups



Law Yin Fan 對土地供應選項及相關議題的意見

15/06/2018 12:36

From: [REDACTED] To: tfls@devb.gov.hk

土地供應的選項不應包括郊野公園邊陲地帶和填海

就 貴小組針對香港未來土地供應的公眾諮詢，本人謹此表達以下意見： 棕地和私人遊樂場地契約用地，必須被選為優先選項，這將有助釋放土地資源。

政府必須停止研究發展郊野公園邊陲地帶兩個試點及其他邊陲地帶，亦不應考慮兩個涉及維港以外填海的中長期土地選項，農地發展亦須小心看待，因為郊野公園是香港 市民難得的叫氣地方。

請黃遠輝先生為香港下一代著想，不要開發郊野公園邊陲地帶。

祝願 閣下生活愉快！

Law Yin Fan 謹啟

☐ Urgent ☐ Return receipt ☐ Sign ☐ Encrypt ☐ Mark Subject Restricted ☐ Expand personal&public groups



Ng Ka Wai 對土地供應選項及相關議題的意見

15/06/2018 12:25

From:



To:

tfls@devb.gov.hk

致土地供應專責小組：

就 貴小組針對香港未來土地供應的公眾諮詢，本人謹此表達以下意見：

- 政府應優先發展棕地，有研究已經指出，香港的棕地及粉嶺高爾夫球場等已經足以應付香港未來的房屋需求；

- 郊野公園及其邊陲地帶以及填海都不應該成為土地供應的選項（不論是短期、中長期或概念性選項），其他的自然土地資源（如農地）亦應謹慎看待。因為這些選項都會為香港的生態環境和天然資源帶來不能逆轉的破壞。

- 請特區政府勇謀兼備，處理新界存積已久的土地規劃不公問題。

本人期望土地供應專責小組能將本人意見進一步反映予政府相關部門，讓香港能真正落實可持續和以人與生態為本的發展規劃。

順祝 台安！

Ng Ka Wai 謹啟

☐ Urgent ☐ Return receipt ☐ Sign ☐ Encrypt ☐ Mark Subject Restricted ☐ Expand personal&public groups



June 對土地供應選項及相關議題的意見

15/06/2018 12:23

From:



To:

tfls@devb.gov.hk

郊野公園邊陲地帶和填海都不應成為發展和土地供應的選項

就 貴小組針對香港未來土地供應的公眾諮詢，本人謹此表達以下意見： 當局須優先利用棕地，還有私人遊樂場地契約用地，這將提升香港土地的使用效率。

當局不應研究在郊野公園邊陲地帶（包括兩個試點和其他邊陲地帶）興建房屋，也不應考慮在維港以外近岸和東大嶼填海，其他天然資源（例如農地）亦要謹慎看待，因為我們不能犧牲郊野公園的重要生態和生物。

請土供組回應香港人的訴求，優先發展粉嶺高球場，解決基層上樓問題。

感謝！

June 謹啟

☐ Urgent ☐ Return receipt ☐ Sign ☐ Encrypt ☐ Mark Subject Restricted ☐ Expand personal&public groups



kung yuen ting對土地供應選項及相關議題的意見

15/06/2018 12:19

From: [REDACTED] To: tfls@devb.gov.hk

愛護自然，不應發展郊野公園邊陲地帶

就 貴小組針對香港未來土地供應的公眾諮詢，本人謹此表達以下意見： 棕地和私人遊樂場地契約用地，必須被選為優先選項，這將有助釋放土地資源。

當局不應研究在郊野公園邊陲地帶（包括兩個試點和其他邊陲地帶）興建房屋，也不應考慮在維港以外近岸和東大嶼填海，其他天然資源（例如農地）亦要謹慎看待，因為我們不能犧牲郊野公園的重要生態和生物。

請土地供應小組尊重民意，為香港市民保護自然環境。

順祝 台安！

kung yuen ting 謹啟

☐ Urgent ☐ Return receipt ☐ Sign ☐ Encrypt ☐ Mark Subject Restricted ☐ Expand personal&public groups



Chan yung sik對土地供應選項及相關議題的意見

15/06/2018 12:09

From:



To:

tfls@devb.gov.hk

請不要發展郊野公園邊陲地帶兩個試點及其他邊陲地帶地點

就 貴小組針對香港未來土地供應的公眾諮詢，本人謹此表達以下意見：

政府應先用好棕地資源，及私人遊樂場地契約用地，因為粉嶺高爾夫球場和棕地等已經足以應付香港未來的房屋需求。

政府必須停止研究發展郊野公園邊陲地帶兩個試點及其他邊陲地帶，亦不應考慮兩個涉及維港以外填海的中長期土地選項，農地發展亦須小心看待，因為郊野公園是香港市民難得的叫氣地方。

請土供組如實向特首林鄭月娥反映市民訴求，規劃棕地，保護郊野邊陲地帶。 萬分感謝！

Chan yung sik 謹啟

☐ Urgent ☐ Return receipt ☐ Sign ☐ Encrypt ☐ Mark Subject Restricted ☐ Expand personal&public groups



Fion Ho 對土地供應選項及相關議題的意見

15/06/2018 12:09

From:



To:

tfls@devb.gov.hk

郊野公園邊陲地帶和填海都不應成為發展和土地供應的選項

就 貴小組針對香港未來土地供應的公眾諮詢，本人謹此表達以下意見：

政府應先用好棕地資源，及私人遊樂場地契約用地，因為粉嶺高爾夫球場和棕地等已經足以應付香港未來的房屋需求。

當局不應研究在郊野公園邊陲地帶（包括兩個試點和其他邊陲地帶）興建房屋，也不應考慮在維港以外近岸和東大嶼填海，其他天然資源（例如農地）亦要謹慎看待，因為我們不能犧牲郊野公園的重要生態和生物。

本人期望土地供應專責小組能將本人意見進一步反映予政府相關部門，讓香港能真正落實可持續和以人與生態為本的發展規劃。

祝 安好！

Fion Ho 謹啟

☐ Urgent ☐ Return receipt ☐ Sign ☐ Encrypt ☐ Mark Subject Restricted ☐ Expand personal&public groups



Wong Pui Kwan 對土地供應選項及相關議題的意見

15/06/2018 12:07

From:



To:

tfls@devb.gov.hk

郊野公園邊陲地帶和填海都不應成為發展和土地供應的選項

就 貴小組針對香港未來土地供應的公眾諮詢，本人謹此表達以下意見： 棕地和私人遊樂場地契約用地，必須被選為優先選項，這將有助釋放土地資源。

政府必須停止研究發展郊野公園邊陲地帶兩個試點及其他邊陲地帶，亦不應考慮兩個涉及維港以外填海的中長期土地選項，農地發展亦須小心看待，因為郊野公園是香港 市民難得的叫氣地方。

希望土地供應小組聆聽民意，促請政府改善規劃，令市民真正安居樂業。

敬祝安好！

Wong Pui Kwan 謹啟

☐ Urgent ☐ Return receipt ☐ Sign ☐ Encrypt ☐ Mark Subject Restricted ☐ Expand personal&public groups



羅旭輝對土地供應選項及相關議題的意見

15/06/2018 11:53

From: [REDACTED] To: tfls@devb.gov.hk

土地供應的選項不應包括填海和郊野公園邊陲地帶

就 貴小組針對香港未來土地供應的公眾諮詢，本人謹此表達以下意見：

政府必須優先使用棕地和私人遊樂場地契約用地，有研究已經指出，香港的棕地及粉嶺高爾夫球場等已經足以應付香港未來的房屋需求。

政府不應發展郊野公園兩個試點作為中長期選項，不應研究郊野公園邊陲地帶其他地點，亦不應考慮在維港以外填海，因為填海將破壞海洋生態。

請土地供應小組尊重民意，為香港市民保護自然環境。 謝謝！

羅旭輝謹啟

☐ Urgent ☐ Return receipt ☐ Sign ☐ Encrypt ☐ Mark Subject Restricted ☐ Expand personal&public groups



林笑芬對土地供應選項及相關議題的意見

15/06/2018 11:50

From:



To:

tfls@devb.gov.hk

先用棕地，糾正規劃問題

就 貴小組針對香港未來土地供應的公眾諮詢，本人謹此表達以下意見： 當局必須首先善用棕地，及私人遊樂場地契約用地，釋放現有的土地資源。

郊野公園邊陲地帶（包括兩個試點和其他邊陲地帶），及在維港以外近岸及東大嶼填海，不能被視為增加土地的選項，當局亦應小心處理農地等其他天然資源，因為我們 要尊重大自然。

本人期望土地供應專責小組能真的能保護我們的環境，也能讓市民安居樂業。

順祝 國泰民安！

林笑芬謹啟

☐ Urgent ☐ Return receipt ☐ Sign ☐ Encrypt ☐ Mark Subject Restricted ☐ Expand personal&public groups



Sin Yee Hui 對土地供應選項及相關議題的意見

15/06/2018 11:33

From: [REDACTED] To: tfls@devb.gov.hk

優先發展棕地，無須發展郊野公園邊陲地帶

就 貴小組針對香港未來土地供應的公眾諮詢，本人謹此表達以下意見： 當局須優先利用棕地，還有私人遊樂場地契約用地，這將提升香港土地的使用效率。

當局不應研究在郊野公園邊陲地帶（包括兩個試點和其他邊陲地帶）興建房屋，也不應考慮在維港以外近岸和東大嶼填海，其他天然資源（例如農地）亦要謹慎看待，因為我們不能犧牲郊野公園的重要生態和生物。

請黃遠輝先生為香港下一代著想，不要開發郊野公園邊陲地帶。

順祝 國泰民安！

Sin Yee Hui 謹啟

☐ Urgent ☐ Return receipt ☐ Sign ☐ Encrypt ☐ Mark Subject Restricted ☐ Expand personal&public groups



Wai Johnny 對土地供應選項及相關議題的意見

15/06/2018 11:27

From: "██████" To: tfls@devb.gov.hk

請停止研究開發郊野公園邊陲地帶

就 貴小組針對香港未來土地供應的公眾諮詢，本人謹此表達以下意見： 棕地和私人遊樂場地契約用地，必須被選為優先選項，這將有助釋放土地資源。

當局不應研究在郊野公園邊陲地帶（包括兩個試點和其他邊陲地帶）興建房屋，也不應考慮在維港以外近岸和東大嶼填海，其他天然資源（例如農地）亦要謹慎看待，因為我們不能犧牲郊野公園的重要生態和生物。

懇請土地供應小組聽取民意，令香港真正可持續發展。

順祝 國泰民安！

Wai Johnny 謹啟

☐ Urgent ☐ Return receipt ☐ Sign ☐ Encrypt ☐ Mark Subject Restricted ☐ Expand personal&public groups



Tony Wong 對土地供應選項及相關議題的意見

15/06/2018 11:07

From: [REDACTED] To: tfls@devb.gov.hk

不應發展郊野公園邊陲地帶，守護大自然

就 貴小組針對香港未來土地供應的公眾諮詢，本人謹此表達以下意見： 棕地和私人遊樂場地契約用地，必須被選為優先選項，這將有助釋放土地資源。

政府必須停止研究發展郊野公園邊陲地帶兩個試點及其他邊陲地帶，亦不應考慮兩個涉及維港以外填海的中長期土地選項，農地發展亦須小心看待，因為郊野公園是香港 市民難得的叫氣地方。

請黃遠輝先生為香港下一代著想，不要開發郊野公園邊陲地帶。

祝 安好！

Tony Wong 謹啟

☐ Urgent ☐ Return receipt ☐ Sign ☐ Encrypt ☐ Mark Subject Restricted ☐ Expand personal&public groups



Wong May Hang 對土地供應選項及相關議題的意見

15/06/2018 11:03

From:  To: tfls@devb.gov.hk

不應發展郊野公園邊陲地帶，守護大自然

就 貴小組針對香港未來土地供應的公眾諮詢，本人謹此表達以下意見：

政府應先用好棕地資源，及私人遊樂場地契約用地，因為粉嶺高爾夫球場和棕地等已經足以應付香港未來的房屋需求。

當局不應研究在郊野公園邊陲地帶（包括兩個試點和其他邊陲地帶）興建房屋，也不應考慮在維港以外近岸和東大嶼填海，其他天然資源（例如農地）亦要謹慎看待，因為我們不能犧牲郊野公園的重要生態和生物。

請土供組回應香港人的訴求，優先發展粉嶺高球場，解決基層上樓問題。 萬

分感謝！

Wong May Hang 謹啟

☐ Urgent ☐ Return receipt ☐ Sign ☐ Encrypt ☐ Mark Subject Restricted ☐ Expand personal&public groups



Shirley Lau 對土地供應選項及相關議題的意見

15/06/2018 11:03

From: [REDACTED] To: tfls@devb.gov.hk

不應發展郊野公園邊陲地帶，守護大自然

就 貴小組針對香港未來土地供應的公眾諮詢，本人謹此表達以下意見： 當局須優先利用棕地，還有私人遊樂場地契約用地，這將提升香港土地的使用效率。

當局不應研究在郊野公園邊陲地帶（包括兩個試點和其他邊陲地帶）興建房屋，也不應考慮在維港以外近岸和東大嶼填海，其他天然資源（例如農地）亦要謹慎看待，因為我們不能犧牲郊野公園的重要生態和生物。

請黃遠輝先生為香港下一代著想，不要開發郊野公園邊陲地帶。

順祝 國泰民安！

Shirley Lau 謹啟

☐ Urgent ☐ Return receipt ☐ Sign ☐ Encrypt ☐ Mark Subject Restricted ☐ Expand personal&public groups



Ellen Huang 對土地供應選項及相關議題的意見

15/06/2018 11:01

From:



To:

tfls@devb.gov.hk

土地供應的選項不應破壞自然和郊野，包括填海和郊野公園邊陲地帶

就 貴小組針對香港未來土地供應的公眾諮詢，本人謹此表達以下意見：

政府必須優先使用棕地和私人遊樂場地契約用地，有研究已經指出，香港的棕地及粉嶺高爾夫球場等已經足以應付香港未來的房屋需求。

政府不應發展郊野公園兩個試點作為中長期選項，不應研究郊野公園邊陲地帶其他地點，亦不應考慮在維港以外填海，因為填海將破壞海洋生態。

懇請土地供應小組聽取民意，令香港真正可持續發展。 感謝！

Ellen Huang 謹啟

☐ Urgent ☐ Return receipt ☐ Sign ☐ Encrypt ☐ Mark Subject Restricted ☐ Expand personal&public groups



Miko cheung 對土地供應選項及相關議題的意見

15/06/2018 11:00

From:



To:

tfls@devb.gov.hk

不應發展郊野公園邊陲地帶，守護大自然

就 貴小組針對香港未來土地供應的公眾諮詢，本人謹此表達以下意見： 當局須優先利用棕地，還有私人遊樂場地契約用地，這將提升香港土地的使用效率。

郊野公園邊陲地帶（包括兩個試點和其他邊陲地帶），及在維港以外近岸及東大嶼填海，不能被視為增加土地的選項，當局亦應小心處理農地等其他天然資源，因為我們 要尊重大自然。

本人期望土地供應專責小組能真的能保護我們的環境，也能讓市民安居樂業。

祝 安好！

Miko cheung 謹啟

☐ Urgent ☐ Return receipt ☐ Sign ☐ Encrypt ☐ Mark Subject Restricted ☐ Expand personal&public groups



Geoff 對土地供應選項及相關議題的意見

15/06/2018 10:53

From: [REDACTED] To: tfls@devb.gov.hk

政府必須停止研究發展郊野公園邊陲地帶

就 貴小組針對香港未來土地供應的公眾諮詢，本人謹此表達以下意見： 棕地和私人遊樂場地契約用地，必須被選為優先選項，這將有助釋放土地資源。

郊野公園邊陲地帶（包括兩個試點和其他邊陲地帶），及在維港以外近岸及東大嶼填海，不能被視為增加土地的選項，當局亦應小心處理農地等其他天然資源，因為我們 要尊重大自然。

請土供組回應香港人的訴求，優先發展粉嶺高球場，解決基層上樓問題。

順祝 國泰民安！

Geoff 謹啟

☐ Urgent ☐ Return receipt ☐ Sign ☐ Encrypt ☐ Mark Subject Restricted ☐ Expand personal&public groups



陳格非對土地供應選項及相關議題的意見

15/06/2018 10:51

From: [REDACTED] To: tfls@devb.gov.hk

土地供應的選項不應包括填海和郊野公園邊陲地帶

就 貴小組針對香港未來土地供應的公眾諮詢，本人謹此表達以下意見： 當局須優先利用棕地，還有私人遊樂場地契約用地，這將提升香港土地的使用效率。

政府必須停止研究發展郊野公園邊陲地帶兩個試點及其他邊陲地帶，亦不應考慮兩個涉及維港以外填海的中長期土地選項，農地發展亦須小心看待，因為郊野公園是香港 市民難得的叫氣地方。

本人期望土地供應專責小組能真的能保護我們的環境，也能讓市民安居樂業。

順祝 台安！

陳格非謹啟

☐ Urgent ☐ Return receipt ☐ Sign ☐ Encrypt ☐ Mark Subject Restricted ☐ Expand personal&public groups



余俊源對土地供應選項及相關議題的意見

15/06/2018 10:37

From: [REDACTED] To: tfls@devb.gov.hk

優先發展棕地，無須發展郊野公園邊陲地帶

就 貴小組針對香港未來土地供應的公眾諮詢，本人謹此表達以下意見： 棕地和私人遊樂場地契約用地，必須被選為優先選項，這將有助釋放土地資源。

政府必須停止研究發展郊野公園邊陲地帶兩個試點及其他邊陲地帶，亦不應考慮兩個涉及維港以外填海的中長期土地選項，農地發展亦須小心看待，因為郊野公園是香港 市民難得的叫氣地方。

請土供組回應香港人的訴求，優先發展粉嶺高球場，解決基層上樓問題。

萬分感謝！

余俊源謹啟

☐ Urgent ☐ Return receipt ☐ Sign ☐ Encrypt ☐ Mark Subject Restricted ☐ Expand personal&public groups



Sharon Lee 對土地供應選項及相關議題的意見

15/06/2018 10:32

From: [REDACTED] To: tfls@devb.gov.hk

請停止研究開發郊野公園邊陲地帶

就 貴小組針對香港未來土地供應的公眾諮詢，本人謹此表達以下意見： 當局須優先利用棕地，還有私人遊樂場地契約用地，這將提升香港土地的使用效率。

當局不應研究在郊野公園邊陲地帶（包括兩個試點和其他邊陲地帶）興建房屋，也不應考慮在維港以外近岸和東大嶼填海，其他天然資源（例如農地）亦要謹慎看待，因為我們不能犧牲郊野公園的重要生態和生物。

本人希望土地供應專責小組虛心接受市民的意見，無須開發郊野公園邊陲地帶。 萬分感謝！

Sharon Lee 謹啟

☐ Urgent ☐ Return receipt ☐ Sign ☐ Encrypt ☐ Mark Subject Restricted ☐ Expand personal&public groups



Mike Yeung 對土地供應選項及相關議題的意見

15/06/2018 10:15

From:



To:

tfls@devb.gov.hk

土地供應的選項不應破壞自然和郊野，包括填海和郊野公園邊陲地帶

就 貴小組針對香港未來土地供應的公眾諮詢，本人謹此表達以下意見： 當局須優先利用棕地，還有私人遊樂場地契約用地，這將提升香港土地的使用效率。

郊野公園邊陲地帶（包括兩個試點和其他邊陲地帶），及在維港以外近岸及東大嶼填海，不能被視為增加土地的選項，當局亦應小心處理農地等其他天然資源，因為我們 要尊重大自然。

請土供組回應香港人的訴求，優先發展粉嶺高球場，解決基層上樓問題。

謝謝！

Mike Yeung 謹啟

☐ Urgent ☐ Return receipt ☐ Sign ☐ Encrypt ☐ Mark Subject Restricted ☐ Expand personal&public groups



Roy Ho 對土地供應選項及相關議題的意見

15/06/2018 10:06

From: [REDACTED] To: tfls@devb.gov.hk

土地供應的選項不應包括填海和郊野公園邊陲地帶

就 貴小組針對香港未來土地供應的公眾諮詢，本人謹此表達以下意見：

政府應先用好棕地資源，及私人遊樂場地契約用地，因為粉嶺高爾夫球場和棕地等已經足以應付香港未來的房屋需求。

當局不應研究在郊野公園邊陲地帶（包括兩個試點和其他邊陲地帶）興建房屋，也不應考慮在維港以外近岸和東大嶼填海，其他天然資源（例如農地）亦要謹慎看待，因為我們不能犧牲郊野公園的重要生態和生物。

本人期望土地供應專責小組能將本人意見進一步反映予政府相關部門，讓香港能真正落實可持續和以人與生態為本的發展規劃。

順祝 國泰民安！

Roy Ho 謹啟

☐ Urgent ☐ Return receipt ☐ Sign ☐ Encrypt ☐ Mark Subject Restricted ☐ Expand personal&public groups



Kevin Lui 對土地供應選項及相關議題的意見

15/06/2018 09:59

From: [REDACTED] To: tfls@devb.gov.hk

政府必須停止研究發展郊野公園邊陲地帶

就 貴小組針對香港未來土地供應的公眾諮詢，本人謹此表達以下意見： 棕地和私人遊樂場地契約用地，必須被選為優先選項，這將有助釋放土地資源。

郊野公園邊陲地帶（包括兩個試點和其他邊陲地帶），及在維港以外近岸及東大嶼填海，不能被視為增加土地的選項，當局亦應小心處理農地等其他天然資源，因為我們 要尊重大自然。

衷心希望土地供應小組接納意見，要求政府改善規劃，保護珍貴的自然環境。

謝謝！

Kevin Lui 謹啟

☐ Urgent ☐ Return receipt ☐ Sign ☐ Encrypt ☐ Mark Subject Restricted ☐ Expand personal&public groups



Tse Hiu Fan 對土地供應選項及相關議題的意見

15/06/2018 09:58

From:



To:

tfls@devb.gov.hk

改善規劃，用好棕地

就 貴小組針對香港未來土地供應的公眾諮詢，本人謹此表達以下意見：

政府必須優先使用棕地和私人遊樂場地契約用地，有研究已經指出，香港的棕地及粉嶺高爾夫球場等已經足以應付香港未來的房屋需求。

當局不應研究在郊野公園邊陲地帶（包括兩個試點和其他邊陲地帶）興建房屋，也不應考慮在維港以外近岸和東大嶼填海，其他天然資源（例如農地）亦要謹慎看待，因為我們不能犧牲郊野公園的重要生態和生物。

請土供組回應香港人的訴求，優先發展粉嶺高球場，解決基層上樓問題。

順祝 國泰民安！

Tse Hiu Fan 謹啟

☐ Urgent ☐ Return receipt ☐ Sign ☐ Encrypt ☐ Mark Subject Restricted ☐ Expand personal&public groups



Choi Man Yan 對土地供應選項及相關議題的意見

15/06/2018 09:53

From: [REDACTED] To: tfls@devb.gov.hk

土地供應的選項不應包括郊野公園邊陲地帶和填海

就 貴小組針對香港未來土地供應的公眾諮詢，本人謹此表達以下意見：

政府應先用好棕地資源，及私人遊樂場地契約用地，因為粉嶺高爾夫球場和棕地等已經足以應付香港未來的房屋需求。

當局不應發展郊野公園邊陲地帶（不論是作為中長期選項的兩個試點，或作為概念性選項），亦不應在維港以外近岸填海及發展東大嶼都會，對於發展農地也須謹慎處理，因為這些選項都會為香港的生態環境和天然資源帶來不能逆轉的破壞。

衷心希望土地供應小組接納意見，要求政府改善規劃，保護珍貴的自然環境。

謝謝！

Choi Man Yan 謹啟

☐ Urgent ☐ Return receipt ☐ Sign ☐ Encrypt ☐ Mark Subject Restricted ☐ Expand personal&public groups



Lee Sau Yan Jackson對土地供應選項及相關議題的意見

15/06/2018 09:49

From: [REDACTED] To: tfls@devb.gov.hk

土地供應的選項不應包括郊野公園邊陲地帶和填海

就 貴小組針對香港未來土地供應的公眾諮詢，本人謹此表達以下意見： 當局必須首先善用棕地，及私人遊樂場地契約用地，釋放現有的土地資源。

郊野公園邊陲地帶（包括兩個試點和其他邊陲地帶），及在維港以外近岸及東大嶼填海，不能被視為增加土地的選項，當局亦應小心處理農地等其他天然資源，因為我們 要尊重大自然。

本人希望土地供應小組向政府反映本人意見，保護香港的自然環境。 萬分

感謝！

Lee Sau Yan Jackson 謹啟

☐ Urgent ☐ Return receipt ☐ Sign ☐ Encrypt ☐ Mark Subject Restricted ☐ Expand personal&public groups



Sandy Sun 對土地供應選項及相關議題的意見

15/06/2018 09:45

From:



To:

tfls@devb.gov.hk

先用棕地，糾正規劃問題

就 貴小組針對香港未來土地供應的公眾諮詢，本人謹此表達以下意見： 當局須優先利用棕地，還有私人遊樂場地契約用地，這將提升香港土地的使用效率。

郊野公園邊陲地帶（包括兩個試點和其他邊陲地帶），及在維港以外近岸及東大嶼填海，不能被視為增加土地的選項，當局亦應小心處理農地等其他天然資源，因為我們 要尊重大自然。

本人期望土地供應專責小組能真的能保護我們的環境，也能讓市民安居樂業。 萬分感謝！

Sandy Sun 謹啟

☐ Urgent ☐ Return receipt ☐ Sign ☐ Encrypt ☐ Mark Subject Restricted ☐ Expand personal&public groups



wong yan lam 對土地供應選項及相關議題的意見

15/06/2018 09:43

From:



To:

tfls@devb.gov.hk

請停止研究開發郊野公園邊陲地帶

就 貴小組針對香港未來土地供應的公眾諮詢，本人謹此表達以下意見： 當局須優先利用棕地，還有私人遊樂場地契約用地，這將提升香港土地的使用效率。

當局不應研究在郊野公園邊陲地帶（包括兩個試點和其他邊陲地帶）興建房屋，也不應考慮在維港以外近岸和東大嶼填海，其他天然資源（例如農地）亦要謹慎看待，因為我們不能犧牲郊野公園的重要生態和生物。

請土地供應小組尊重民意，為香港市民保護自然環境。 謝謝！

wong yan lam 謹啟

☐ Urgent ☐ Return receipt ☐ Sign ☐ Encrypt ☐ Mark Subject Restricted ☐ Expand personal&public groups



Dacky Fung 對土地供應選項及相關議題的意見

15/06/2018 09:43

From: [REDACTED] To: tfls@devb.gov.hk

請停止研究開發郊野公園邊陲地帶

就 貴小組針對香港未來土地供應的公眾諮詢，本人謹此表達以下意見：

政府應先用好棕地資源，及私人遊樂場地契約用地，因為粉嶺高爾夫球場和棕地等已經足以應付香港未來的房屋需求。

政府不應發展郊野公園兩個試點作為中長期選項，不應研究郊野公園邊陲地帶其他地點，亦不應考慮在維港以外填海，因為填海將破壞海洋生態。

希望土地供應小組聆聽民意，促請政府改善規劃，令市民真正安居樂業。

順祝 生活愉快！

Dacky Fung 謹啟

☐ Urgent ☐ Return receipt ☐ Sign ☐ Encrypt ☐ Mark Subject Restricted ☐ Expand personal&public groups



Crystal Cheung對土地供應選項及相關議題的意見

15/06/2018 09:43

From: [REDACTED] To: tfls@devb.gov.hk

土地供應的選項不應包括郊野公園邊陲地帶和填海

就 貴小組針對香港未來土地供應的公眾諮詢，本人謹此表達以下意見： 當局須優先利用棕地，還有私人遊樂場地契約用地，這將提升香港土地的使用效率。

政府不應發展郊野公園兩個試點作為中長期選項，不應研究郊野公園邊陲地帶其他地點，亦不應考慮在維港以外填海，因為填海將破壞海洋生態。

本人期望土地供應專責小組能將本人意見進一步反映予政府相關部門，讓香港能真正落實可持續和以人與生態為本的發展規劃。

敬祝安好！

Crystal Cheung 謹啟

☐ Urgent ☐ Return receipt ☐ Sign ☐ Encrypt ☐ Mark Subject Restricted ☐ Expand personal&public groups



Kay Tse 對土地供應選項及相關議題的意見

15/06/2018 09:42

From: [REDACTED] To: tfls@devb.gov.hk

愛護自然，不應發展郊野公園邊陲地帶

就 貴小組針對香港未來土地供應的公眾諮詢，本人謹此表達以下意見： 棕地和私人遊樂場地契約用地，必須被選為優先選項，這將有助釋放土地資源。

郊野公園邊陲地帶（包括兩個試點和其他邊陲地帶），及在維港以外近岸及東大嶼填海，不能被視為增加土地的選項，當局亦應小心處理農地等其他天然資源，因為我們 要尊重大自然。

請土供組回應香港人的訴求，優先發展粉嶺高球場，解決基層上樓問題。

祝 安好！

Kay Tse 謹啟

☐ Urgent ☐ Return receipt ☐ Sign ☐ Encrypt ☐ Mark Subject Restricted ☐ Expand personal&public groups



YU Shun Cheung 對土地供應選項及相關議題的意見

15/06/2018 09:35

From:



To:

tfls@devb.gov.hk

郊野公園邊陲地帶和填海都不應成為發展和土地供應的選項

就 貴小組針對香港未來土地供應的公眾諮詢，本人謹此表達以下意見：

政府應先用好棕地資源，及私人遊樂場地契約用地，因為粉嶺高爾夫球場和棕地等已經足以應付香港未來的房屋需求。

政府必須停止研究發展郊野公園邊陲地帶兩個試點及其他邊陲地帶，亦不應考慮兩個涉及維港以外填海的中長期土地選項，農地發展亦須小心看待，因為郊野公園是香港市民難得的叫氣地方。

本人期望土地供應專責小組能真的能保護我們的環境，也能讓市民安居樂業。

祝願 閣下生活愉快！

YU Shun Cheung 謹啟

☐ Urgent ☐ Return receipt ☐ Sign ☐ Encrypt ☐ Mark Subject Restricted ☐ Expand personal&public groups



WONG KAFAI 對土地供應選項及相關議題的意見

15/06/2018 09:31

From: [REDACTED] To: tfls@devb.gov.hk

致土地供應專責小組：

就 貴小組針對香港未來土地供應的公眾諮詢，本人謹此表達以下意見：

- 政府應優先發展棕地，有研究已經指出，香港的棕地及粉嶺高爾夫球場等已經足以應付香港未來的房屋需求；

- 郊野公園及其邊陲地帶以及填海都不應該成為土地供應的選項（不論是短期、中長期或概念性選項），其他的自然土地資源（如農地）亦應謹慎看待。因為這些選項都會為香港的生態環境和天然資源帶來不能逆轉的破壞。

- 請特區政府勇謀兼備，處理新界存積已久的土地規劃不公問題。

本人期望土地供應專責小組能將本人意見進一步反映予政府相關部門，讓香港能真正落實可持續和以人與生態為本的發展規劃。

順祝 台安！

WONG KA FAI 謹啟

☐ Urgent ☐ Return receipt ☐ Sign ☐ Encrypt ☐ Mark Subject Restricted ☐ Expand personal&public groups



Vivi leung 對土地供應選項及相關議題的意見

15/06/2018 09:29

From: [REDACTED] To: tfls@devb.gov.hk

善用棕土，不應發展郊野公園邊陲地帶和填海

就 貴小組針對香港未來土地供應的公眾諮詢，本人謹此表達以下意見：

政府必須優先使用棕地和私人遊樂場地契約用地，有研究已經指出，香港的棕地及粉嶺高爾夫球場等已經足以應付香港未來的房屋需求。

郊野公園邊陲地帶（包括兩個試點和其他邊陲地帶），及在維港以外近岸及東大嶼填海，不能被視為增加土地的選項，當局亦應小心處理農地等其他天然資源，因為我們 要尊重大自然。

懇請土地供應小組聽取民意，令香港真正可持續發展。

順祝 生活愉快！

Vivi leung 謹啟

☐ Urgent ☐ Return receipt ☐ Sign ☐ Encrypt ☐ Mark Subject Restricted ☐ Expand personal&public groups



HO Wai Yee 對土地供應選項及相關議題的意見

15/06/2018 09:24

From:



To:

tfls@devb.gov.hk

改善規劃，用好棕地

就 貴小組針對香港未來土地供應的公眾諮詢，本人謹此表達以下意見：

政府必須優先使用棕地和私人遊樂場地契約用地，有研究已經指出，香港的棕地及粉嶺高爾夫球場等已經足以應付香港未來的房屋需求。

政府必須停止研究發展郊野公園邊陲地帶兩個試點及其他邊陲地帶，亦不應考慮兩個涉及維港以外填海的中長期土地選項，農地發展亦須小心看待，因為郊野公園是香港市民難得的叫氣地方。

請土供組回應香港人的訴求，優先發展粉嶺高球場，解決基層上樓問題。 感

謝！

HO Wai Yee 謹啟

☐ Urgent ☐ Return receipt ☐ Sign ☐ Encrypt ☐ Mark Subject Restricted ☐ Expand personal&public groups



Gerry Chow 對土地供應選項及相關議題的意見

15/06/2018 09:22

From: [REDACTED] To: tfls@devb.gov.hk

愛護自然，不應發展郊野公園邊陲地帶

就 貴小組針對香港未來土地供應的公眾諮詢，本人謹此表達以下意見：

政府應先用好棕地資源，及私人遊樂場地契約用地，因為粉嶺高爾夫球場和棕地等已經足以應付香港未來的房屋需求。

政府必須停止研究發展郊野公園邊陲地帶兩個試點及其他邊陲地帶，亦不應考慮兩個涉及維港以外填海的中長期土地選項，農地發展亦須小心看待，因為郊野公園是香港市民難得的叫氣地方。

衷心希望土地供應小組接納意見，要求政府改善規劃，保護珍貴的自然環境。

祝願 閣下生活愉快！

Gerry Chow 謹啟

☐ Urgent ☐ Return receipt ☐ Sign ☐ Encrypt ☐ Mark Subject Restricted ☐ Expand personal&public groups



ho chan 對土地供應選項及相關議題的意見

15/06/2018 09:19

From: [REDACTED] To: tfls@devb.gov.hk

愛護自然，不應發展郊野公園邊陲地帶

就 貴小組針對香港未來土地供應的公眾諮詢，本人謹此表達以下意見：

政府必須優先使用棕地和私人遊樂場地契約用地，有研究已經指出，香港的棕地及粉嶺高爾夫球場等已經足以應付香港未來的房屋需求。

政府不應發展郊野公園兩個試點作為中長期選項，不應研究郊野公園邊陲地帶其他地點，亦不應考慮在維港以外填海，因為填海將破壞海洋生態。

請土供組回應香港人的訴求，優先發展粉嶺高球場，解決基層上樓問題。

謝謝！

ho chan 謹啟

☐ Urgent ☐ Return receipt ☐ Sign ☐ Encrypt ☐ Mark Subject Restricted ☐ Expand personal&public groups



Peggy chan 對土地供應選項及相關議題的意見

15/06/2018 09:19

From:



To:

tfls@devb.gov.hk

土地供應的選項不應破壞自然和郊野，包括填海和郊野公園邊陲地帶

就 貴小組針對香港未來土地供應的公眾諮詢，本人謹此表達以下意見： 當局須優先利用棕地，還有私人遊樂場地契約用地，這將提升香港土地的使用效率。

當局不應發展郊野公園邊陲地帶（不論是作為中長期選項的兩個試點，或作為概念性選項），亦不應在維港以外近岸填海及發展東大嶼都會，對於發展農地也須謹慎處理，因為這些選項都會為香港的生態環境和天然資源帶來不能逆轉的破壞。

請土地供應小組尊重民意，為香港市民保護自然環境。

順祝 國泰民安！

Peggy chan 謹啟

☐ Urgent ☐ Return receipt ☐ Sign ☐ Encrypt ☐ Mark Subject Restricted ☐ Expand personal&public groups



Suki 對土地供應選項及相關議題的意見

15/06/2018 09:06

From:



To:

tfls@devb.gov.hk

改善規劃，用好棕地

就 貴小組針對香港未來土地供應的公眾諮詢，本人謹此表達以下意見： 當局須優先利用棕地，還有私人遊樂場地契約用地，這將提升香港土地的使用效率。

政府必須停止研究發展郊野公園邊陲地帶兩個試點及其他邊陲地帶，亦不應考慮兩個涉及維港以外填海的中長期土地選項，農地發展亦須小心看待，因為郊野公園是香港 市民難得的叫氣地方。

衷心希望土地供應小組接納意見，要求政府改善規劃，保護珍貴的自然環境。 敬祝安好！

Suki 謹啟

☐ Urgent ☐ Return receipt ☐ Sign ☐ Encrypt ☐ Mark Subject Restricted ☐ Expand personal&public groups



Chu Yan Man 對土地供應選項及相關議題的意見

15/06/2018 09:01

From: [REDACTED] To: tfls@devb.gov.hk

政府必須停止研究發展郊野公園邊陲地帶

就 貴小組針對香港未來土地供應的公眾諮詢，本人謹此表達以下意見： 當局須優先利用棕地，還有私人遊樂場地契約用地，這將提升香港土地的使用效率。

當局不應研究在郊野公園邊陲地帶（包括兩個試點和其他邊陲地帶）興建房屋，也不應考慮在維港以外近岸和東大嶼填海，其他天然資源（例如農地）亦要謹慎看待，因為我們不能犧牲郊野公園的重要生態和生物。

本人期望土地供應專責小組能真的能保護我們的環境，也能讓市民安居樂業。

順祝 國泰民安！

Chu Yan Man 謹啟

☐ Urgent ☐ Return receipt ☐ Sign ☐ Encrypt ☐ Mark Subject Restricted ☐ Expand personal&public groups



Kammie Leung 對土地供應選項及相關議題的意見

15/06/2018 08:59

From: [REDACTED] To: tfls@devb.gov.hk

政府必須停止研究發展郊野公園邊陲地帶

就 貴小組針對香港未來土地供應的公眾諮詢，本人謹此表達以下意見： 當局必須首先善用棕地，及私人遊樂場地契約用地，釋放現有的土地資源。

當局不應發展郊野公園邊陲地帶（不論是作為中長期選項的兩個試點，或作為概念性選項），亦不應在維港以外近岸填海及發展東大嶼都會，對於發展農地也須謹慎處理，因為這些選項都會為香港的生態環境和天然資源帶來不能逆轉的破壞。

希望土地供應小組聆聽民意，促請政府改善規劃，令市民真正安居樂業。

祝願 閣下生活愉快！

Kammie Leung 謹啟

☐ Urgent ☐ Return receipt ☐ Sign ☐ Encrypt ☐ Mark Subject Restricted ☐ Expand personal&public groups



Pure Chow 對土地供應選項及相關議題的意見

15/06/2018 08:47

From:



To:

tfls@devb.gov.hk

土地供應的選項不應破壞自然和郊野，包括填海和郊野公園邊陲地帶

就 貴小組針對香港未來土地供應的公眾諮詢，本人謹此表達以下意見： 棕地和私人遊樂場地契約用地，必須被選為優先選項，這將有助釋放土地資源。

郊野公園邊陲地帶（包括兩個試點和其他邊陲地帶），及在維港以外近岸及東大嶼填海，不能被視為增加土地的選項，當局亦應小心處理農地等其他天然資源，因為我們 要尊重大自然。

懇請土地供應小組聽取民意，令香港真正可持續發展。

順祝 生活愉快！

Pure Chow 謹啟

☐ Urgent ☐ Return receipt ☐ Sign ☐ Encrypt ☐ Mark Subject Restricted ☐ Expand personal&public groups



Cheung MY 對土地供應選項及相關議題的意見

15/06/2018 08:37

From:



To:

tfls@devb.gov.hk

改善規劃，用好棕地

就 貴小組針對香港未來土地供應的公眾諮詢，本人謹此表達以下意見： 棕地和私人遊樂場地契約用地，必須被選為優先選項，這將有助釋放土地資源。

政府必須停止研究發展郊野公園邊陲地帶兩個試點及其他邊陲地帶，亦不應考慮兩個涉及維港以外填海的中長期土地選項，農地發展亦須小心看待，因為郊野公園是香港 市民難得的叫氣地方。

請黃遠輝先生為香港下一代著想，不要開發郊野公園邊陲地帶。

順祝 生活愉快！

Cheung M Y 謹啟

☐ Urgent ☐ Return receipt ☐ Sign ☐ Encrypt ☐ Mark Subject Restricted ☐ Expand personal&public groups



Vivian Mak 對土地供應選項及相關議題的意見

15/06/2018 08:37

From: [REDACTED] To: tfls@devb.gov.hk

土地供應的選項不應包括填海和郊野公園邊陲地帶

就 貴小組針對香港未來土地供應的公眾諮詢，本人謹此表達以下意見： 棕地和私人遊樂場地契約用地，必須被選為優先選項，這將有助釋放土地資源。

郊野公園邊陲地帶（包括兩個試點和其他邊陲地帶），及在維港以外近岸及東大嶼填海，不能被視為增加土地的選項，當局亦應小心處理農地等其他天然資源，因為我們 要尊重大自然。

本人期望土地供應專責小組能真的能保護我們的環境，也能讓市民安居樂業。 萬分感謝！

Vivian Mak 謹啟

☐ Urgent ☐ Return receipt ☐ Sign ☐ Encrypt ☐ Mark Subject Restricted ☐ Expand personal&public groups



Jessica 對土地供應選項及相關議題的意見

15/06/2018 08:32

From:

"[REDACTED]"

To:

tfls@devb.gov.hk

改善規劃，用好棕地

就 貴小組針對香港未來土地供應的公眾諮詢，本人謹此表達以下意見： 棕地和私人遊樂場地契約用地，必須被選為優先選項，這將有助釋放土地資源。

當局不應研究在郊野公園邊陲地帶（包括兩個試點和其他邊陲地帶）興建房屋，也不應考慮在維港以外近岸和東大嶼填海，其他天然資源（例如農地）亦要謹慎看待，因為我們不能犧牲郊野公園的重要生態和生物。

本人期望土地供應專責小組能將本人意見進一步反映予政府相關部門，讓香港能真正落實可持續和以人與生態為本的發展規劃。

祝願 閣下生活愉快！

Jessica 謹啟

☐ Urgent ☐ Return receipt ☐ Sign ☐ Encrypt ☐ Mark Subject Restricted ☐ Expand personal&public groups



Doris 對土地供應選項及相關議題的意見

15/06/2018 08:25

From: [REDACTED] To: tfls@devb.gov.hk

政府必須停止研究發展郊野公園邊陲地帶

就 貴小組針對香港未來土地供應的公眾諮詢，本人謹此表達以下意見： 當局須優先利用棕地，還有私人遊樂場地契約用地，這將提升香港土地的使用效率。

政府必須停止研究發展郊野公園邊陲地帶兩個試點及其他邊陲地帶，亦不應考慮兩個涉及維港以外填海的中長期土地選項，農地發展亦須小心看待，因為郊野公園是香港 市民難得的叫氣地方。

本人期望土地供應專責小組能將本人意見進一步反映予政府相關部門，讓香港能真正落實可持續和以人與生態為本的發展規劃。

祝願 閣下生活愉快！

Doris 謹啟

☐ Urgent ☐ Return receipt ☐ Sign ☐ Encrypt ☐ Mark Subject Restricted ☐ Expand personal&public groups



Gary Fan 對土地供應選項及相關議題的意見

15/06/2018 08:22

From: [REDACTED] To: tfls@devb.gov.hk

善用棕土，不應發展郊野公園邊陲地帶和填海

就 貴小組針對香港未來土地供應的公眾諮詢，本人謹此表達以下意見：

政府應先用好棕地資源，及私人遊樂場地契約用地，因為粉嶺高爾夫球場和棕地等已經足以應付香港未來的房屋需求。

政府不應發展郊野公園兩個試點作為中長期選項，不應研究郊野公園邊陲地帶其他地點，亦不應考慮在維港以外填海，因為填海將破壞海洋生態。

本人希望土地供應小組向政府反映本人意見，保護香港的自然環境。 謝謝！

Gary Fan 謹啟

☐ Urgent ☐ Return receipt ☐ Sign ☐ Encrypt ☐ Mark Subject Restricted ☐ Expand personal&public groups



Chan cynthia 對土地供應選項及相關議題的意見

15/06/2018 08:22

From: [REDACTED] To: tfls@devb.gov.hk

愛護自然，不應發展郊野公園邊陲地帶

就 貴小組針對香港未來土地供應的公眾諮詢，本人謹此表達以下意見：

政府應先用好棕地資源，及私人遊樂場地契約用地，因為粉嶺高爾夫球場和棕地等已經足以應付香港未來的房屋需求。

當局不應研究在郊野公園邊陲地帶（包括兩個試點和其他邊陲地帶）興建房屋，也不應考慮在維港以外近岸和東大嶼填海，其他天然資源（例如農地）亦要謹慎看待，因為我們不能犧牲郊野公園的重要生態和生物。

請黃遠輝先生為香港下一代著想，不要開發郊野公園邊陲地帶。

祝 安好！

Chan cynthia 謹啟

☐ Urgent ☐ Return receipt ☐ Sign ☐ Encrypt ☐ Mark Subject Restricted ☐ Expand personal&public groups



Kwan Ming Ka 對土地供應選項及相關議題的意見

15/06/2018 08:22

From:



To:

tfls@devb.gov.hk

郊野公園邊陲地帶和填海都不應成為發展和土地供應的選項

就 貴小組針對香港未來土地供應的公眾諮詢，本人謹此表達以下意見：

政府應先用好棕地資源，及私人遊樂場地契約用地，因為粉嶺高爾夫球場和棕地等已經足以應付香港未來的房屋需求。

政府必須停止研究發展郊野公園邊陲地帶兩個試點及其他邊陲地帶，亦不應考慮兩個涉及維港以外填海的中長期土地選項，農地發展亦須小心看待，因為郊野公園是香港市民難得的叫氣地方。

衷心希望土地供應小組接納意見，要求政府改善規劃，保護珍貴的自然環境。

感謝！

Kwan Ming Ka 謹啟

☐ Urgent ☐ Return receipt ☐ Sign ☐ Encrypt ☐ Mark Subject Restricted ☐ Expand personal&public groups



katherine wong 對土地供應選項及相關議題的意見

15/06/2018 07:55

From:  To: tfls@devb.gov.hk

請不要發展郊野公園邊陲地帶兩個試點及其他邊陲地帶地點

就 貴小組針對香港未來土地供應的公眾諮詢，本人謹此表達以下意見：

政府應先用好棕地資源，及私人遊樂場地契約用地，因為粉嶺高爾夫球場和棕地等已經足以應付香港未來的房屋需求。

當局不應發展郊野公園邊陲地帶（不論是作為中長期選項的兩個試點，或作為概念性選項），亦不應在維港以外近岸填海及發展東大嶼都會，對於發展農地也須謹慎處理，因為這些選項都會為香港的生態環境和天然資源帶來不能逆轉的破壞。

本人期望土地供應專責小組能將本人意見進一步反映予政府相關部門，讓香港能真正落實可持續和以人與生態為本的發展規劃。

順祝 國泰民安！

katherine wong 謹啟

☐ Urgent ☐ Return receipt ☐ Sign ☐ Encrypt ☐ Mark Subject Restricted ☐ Expand personal&public groups



Tse Tak Chun 對土地供應選項及相關議題的意見

15/06/2018 07:50

From:



To:

tfls@devb.gov.hk

改善規劃，用好棕地

就 貴小組針對香港未來土地供應的公眾諮詢，本人謹此表達以下意見：

政府應先用好棕地資源，及私人遊樂場地契約用地，因為粉嶺高爾夫球場和棕地等已經足以應付香港未來的房屋需求。

當局不應研究在郊野公園邊陲地帶（包括兩個試點和其他邊陲地帶）興建房屋，也不應考慮在維港以外近岸和東大嶼填海，其他天然資源（例如農地）亦要謹慎看待，因為我們不能犧牲郊野公園的重要生態和生物。

衷心希望土地供應小組接納意見，要求政府改善規劃，保護珍貴的自然環境。 敬祝安好！

Tse Tak Chun 謹啟

☐ Urgent ☐ Return receipt ☐ Sign ☐ Encrypt ☐ Mark Subject Restricted ☐ Expand personal&public groups



You 對土地供應選項及相關議題的意見

15/06/2018 07:26

From:



To:

tfls@devb.gov.hk

改善規劃，用好棕地

就 貴小組針對香港未來土地供應的公眾諮詢，本人謹此表達以下意見：

政府應先用好棕地資源，及私人遊樂場地契約用地，因為粉嶺高爾夫球場和棕地等已經足以應付香港未來的房屋需求。

郊野公園邊陲地帶（包括兩個試點和其他邊陲地帶），及在維港以外近岸及東大嶼填海，不能被視為增加土地的選項，當局亦應小心處理農地等其他天然資源，因為我們要尊重大自然。

本人希望土地供應專責小組虛心接受市民的意見，無須開發郊野公園邊陲地帶。 祝

願 閣下生活愉快！

You 謹啟

☐ Urgent ☐ Return receipt ☐ Sign ☐ Encrypt ☐ Mark Subject Restricted ☐ Expand personal&public groups



Chan Cathy 對土地供應選項及相關議題的意見

15/06/2018 07:15

From:



To:

tfls@devb.gov.hk

先用棕地，糾正規劃問題

就 貴小組針對香港未來土地供應的公眾諮詢，本人謹此表達以下意見： 當局必須首先善用棕地，及私人遊樂場地契約用地，釋放現有的土地資源。

政府必須停止研究發展郊野公園邊陲地帶兩個試點及其他邊陲地帶，亦不應考慮兩個涉及維港以外填海的中長期土地選項，農地發展亦須小心看待，因為郊野公園是香港 市民難得的叫氣地方。

本人希望土地供應小組向政府反映本人意見，保護香港的自然環境。

祝願 閣下生活愉快！

Chan Cathy 謹啟

☐ Urgent ☐ Return receipt ☐ Sign ☐ Encrypt ☐ Mark Subject Restricted ☐ Expand personal&public groups



Leno Chu 對土地供應選項及相關議題的意見

15/06/2018 07:14

From: [REDACTED] To: tfls@devb.gov.hk

請停止研究開發郊野公園邊陲地帶

就 貴小組針對香港未來土地供應的公眾諮詢，本人謹此表達以下意見：

政府必須優先使用棕地和私人遊樂場地契約用地，有研究已經指出，香港的棕地及粉嶺高爾夫球場等已經足以應付香港未來的房屋需求。

政府必須停止研究發展郊野公園邊陲地帶兩個試點及其他邊陲地帶，亦不應考慮兩個涉及維港以外填海的中長期土地選項，農地發展亦須小心看待，因為郊野公園是香港市民難得的叫氣地方。

本人期望土地供應專責小組能真的能保護我們的環境，也能讓市民安居樂業。

順祝 國泰民安！

Leno Chu 謹啟

☐ Urgent ☐ Return receipt ☐ Sign ☐ Encrypt ☐ Mark Subject Restricted ☐ Expand personal&public groups



鄭明英對土地供應選項及相關議題的意見

15/06/2018 07:01

From: [REDACTED] To: tfls@devb.gov.hk

土地供應的選項不應包括填海和郊野公園邊陲地帶

就 貴小組針對香港未來土地供應的公眾諮詢，本人謹此表達以下意見： 當局須優先利用棕地，還有私人遊樂場地契約用地，這將提升香港土地的使用效率。

郊野公園邊陲地帶（包括兩個試點和其他邊陲地帶），及在維港以外近岸及東大嶼填海，不能被視為增加土地的選項，當局亦應小心處理農地等其他天然資源，因為我們 要尊重大自然。

請土地供應小組尊重民意，為香港市民保護自然環境。

祝願 閣下生活愉快！

鄭明英謹啟

☐ Urgent ☐ Return receipt ☐ Sign ☐ Encrypt ☐ Mark Subject Restricted ☐ Expand personal&public groups



Chan Hiu Yan Lowell對土地供應選項及相關議題的意見

15/06/2018 06:14

From: [REDACTED] To: tfls@devb.gov.hk

不應發展郊野公園邊陲地帶，守護大自然

就 貴小組針對香港未來土地供應的公眾諮詢，本人謹此表達以下意見： 當局須優先利用棕地，還有私人遊樂場地契約用地，這將提升香港土地的使用效率。

當局不應研究在郊野公園邊陲地帶（包括兩個試點和其他邊陲地帶）興建房屋，也不應考慮在維港以外近岸和東大嶼填海，其他天然資源（例如農地）亦要謹慎看待，因為我們不能犧牲郊野公園的重要生態和生物。

本人期望土地供應專責小組能真的能保護我們的環境，也能讓市民安居樂業。 敬祝安好！

Chan Hiu Yan Lowell 謹啟

☐ Urgent ☐ Return receipt ☐ Sign ☐ Encrypt ☐ Mark Subject Restricted ☐ Expand personal&public groups



Lawn Tsang 對土地供應選項及相關議題的意見

15/06/2018 04:54

From: [REDACTED] To: tfls@devb.gov.hk

優先使用棕地，守護自然郊野及郊野公園邊陲地帶

就 貴小組針對香港未來土地供應的公眾諮詢，本人謹此表達以下意見：

政府應先用好棕地資源，及私人遊樂場地契約用地，因為粉嶺高爾夫球場和棕地等已經足以應付香港未來的房屋需求。

郊野公園邊陲地帶（包括兩個試點和其他邊陲地帶），及在維港以外近岸及東大嶼填海，不能被視為增加土地的選項，當局亦應小心處理農地等其他天然資源，因為我們要尊重大自然。

請黃遠輝先生為香港下一代著想，不要開發郊野公園邊陲地帶。

祝願 閣下生活愉快！

Lawn Tsang 謹啟

☐ Urgent ☐ Return receipt ☐ Sign ☐ Encrypt ☐ Mark Subject Restricted ☐ Expand personal&public groups



Natasha Lui 對土地供應選項及相關議題的意見

15/06/2018 03:02

From: [REDACTED] To: tfls@devb.gov.hk

政府必須停止研究發展郊野公園邊陲地帶

就 貴小組針對香港未來土地供應的公眾諮詢，本人謹此表達以下意見：

政府必須優先使用棕地和私人遊樂場地契約用地，有研究已經指出，香港的棕地及粉嶺高爾夫球場等已經足以應付香港未來的房屋需求。

郊野公園邊陲地帶（包括兩個試點和其他邊陲地帶），及在維港以外近岸及東大嶼填海，不能被視為增加土地的選項，當局亦應小心處理農地等其他天然資源，因為我們要尊重大自然。

請土供組如實向特首林鄭月娥反映市民訴求，規劃棕地，保護郊野邊陲地帶。

順祝 國泰民安！

Natasha Lui 謹啟

☐ Urgent ☐ Return receipt ☐ Sign ☐ Encrypt ☐ Mark Subject Restricted ☐ Expand personal&public groups



Cindy 對土地供應選項及相關議題的意見

15/06/2018 02:52

From: [REDACTED] To: tfls@devb.gov.hk

土地供應的選項不應包括填海和郊野公園邊陲地帶

就 貴小組針對香港未來土地供應的公眾諮詢，本人謹此表達以下意見： 當局須優先利用棕地，還有私人遊樂場地契約用地，這將提升香港土地的使用效率。

當局不應發展郊野公園邊陲地帶（不論是作為中長期選項的兩個試點，或作為概念性選項），亦不應在維港以外近岸填海及發展東大嶼都會，對於發展農地也須謹慎處理，因為這些選項都會為香港的生態環境和天然資源帶來不能逆轉的破壞。

請土供組如實向特首林鄭月娥反映市民訴求，規劃棕地，保護郊野邊陲地帶。

順祝 國泰民安！

Cindy 謹啟

☐ Urgent ☐ Return receipt ☐ Sign ☐ Encrypt ☐ Mark Subject Restricted ☐ Expand personal&public groups



LEUNG szelong 對土地供應選項及相關議題的意見

15/06/2018 02:47

From:



To:

tfls@devb.gov.hk

先用棕地，糾正規劃問題

就 貴小組針對香港未來土地供應的公眾諮詢，本人謹此表達以下意見： 棕地和私人遊樂場地契約用地，必須被選為優先選項，這將有助釋放土地資源。

政府必須停止研究發展郊野公園邊陲地帶兩個試點及其他邊陲地帶，亦不應考慮兩個涉及維港以外填海的中長期土地選項，農地發展亦須小心看待，因為郊野公園是香港 市民難得的叫氣地方。

希望土地供應小組聆聽民意，促請政府改善規劃，令市民真正安居樂業。

感謝！

LEUNG szelong 謹啟

☐ Urgent ☐ Return receipt ☐ Sign ☐ Encrypt ☐ Mark Subject Restricted ☐ Expand personal&public groups



Tang Man Yin 對土地供應選項及相關議題的意見

15/06/2018 02:45

From:



To:

tfls@devb.gov.hk

土地供應的選項不應破壞自然和郊野，包括填海和郊野公園邊陲地帶

就 貴小組針對香港未來土地供應的公眾諮詢，本人謹此表達以下意見： 棕地和私人遊樂場地契約用地，必須被選為優先選項，這將有助釋放土地資源。

郊野公園邊陲地帶（包括兩個試點和其他邊陲地帶），及在維港以外近岸及東大嶼填海，不能被視為增加土地的選項，當局亦應小心處理農地等其他天然資源，因為我們 要尊重大自然。

請土供組回應香港人的訴求，優先發展粉嶺高球場，解決基層上樓問題。

祝 安好！

Tang Man Yin 謹啟

☐ Urgent ☐ Return receipt ☐ Sign ☐ Encrypt ☐ Mark Subject Restricted ☐ Expand personal&public groups



Maria Chi 對土地供應選項及相關議題的意見

15/06/2018 02:34

From:



To:

tfls@devb.gov.hk

致土地供應專責小組：

就 貴小組針對香港未來土地供應的公眾諮詢，本人謹此表達以下意見：

- 政府應優先發展棕地，有研究已經指出，香港的棕地及粉嶺高爾夫球場等已經足以應付香港未來的房屋需求；

- 郊野公園及其邊陲地帶以及填海都不應該成為土地供應的選項（不論是短期、中長期或概念性選項），其他的自然土地資源（如農地）亦應謹慎看待。因為這些選項都會為香港的生態環境和天然資源帶來不能逆轉的破壞。

- 請特區政府勇謀兼備，處理新界存積已久的土地規劃不公問題。

本人期望土地供應專責小組能將本人意見進一步反映予政府相關部門，讓香港能真正落實可持續和以人與生態為本的發展規劃。

順祝 台安！

Maria Chi 謹啟

☐ Urgent ☐ Return receipt ☐ Sign ☐ Encrypt ☐ Mark Subject Restricted ☐ Expand personal&public groups



Stephenso So 對土地供應選項及相關議題的意見

15/06/2018 02:03

From: [REDACTED] To: tfls@devb.gov.hk

善用棕土，不應發展郊野公園邊陲地帶和填海

就 貴小組針對香港未來土地供應的公眾諮詢，本人謹此表達以下意見：

政府應先用好棕地資源，及私人遊樂場地契約用地，因為粉嶺高爾夫球場和棕地等已經足以應付香港未來的房屋需求。

郊野公園邊陲地帶（包括兩個試點和其他邊陲地帶），及在維港以外近岸及東大嶼填海，不能被視為增加土地的選項，當局亦應小心處理農地等其他天然資源，因為我們要尊重大自然。

本人期望土地供應專責小組能將本人意見進一步反映予政府相關部門，讓香港能真正落實可持續和以人與生態為本的發展規劃。

順祝 生活愉快！

Stephenso So 謹啟

☐ Urgent ☐ Return receipt ☐ Sign ☐ Encrypt ☐ Mark Subject Restricted ☐ Expand personal&public groups



TangWL 對土地供應選項及相關議題的意見

15/06/2018 01:59

From: [REDACTED] To: tfls@devb.gov.hk

請停止研究開發郊野公園邊陲地帶

就 貴小組針對香港未來土地供應的公眾諮詢，本人謹此表達以下意見：

政府應先用好棕地資源，及私人遊樂場地契約用地，因為粉嶺高爾夫球場和棕地等已經足以應付香港未來的房屋需求。

當局不應發展郊野公園邊陲地帶（不論是作為中長期選項的兩個試點，或作為概念性選項），亦不應在維港以外近岸填海及發展東大嶼都會，對於發展農地也須謹慎處理，因為這些選項都會為香港的生態環境和天然資源帶來不能逆轉的破壞。

請土供組回應香港人的訴求，優先發展粉嶺高球場，解決基層上樓問題。 謝

謝！

TangWL 謹啟

☐ Urgent ☐ Return receipt ☐ Sign ☐ Encrypt ☐ Mark Subject Restricted ☐ Expand personal&public groups



Joe lau 對土地供應選項及相關議題的意見

15/06/2018 01:45

From:

"[REDACTED]"

To:

tfls@devb.gov.hk

先用棕地，糾正規劃問題

就 貴小組針對香港未來土地供應的公眾諮詢，本人謹此表達以下意見： 當局須優先利用棕地，還有私人遊樂場地契約用地，這將提升香港土地的使用效率。

當局不應研究在郊野公園邊陲地帶（包括兩個試點和其他邊陲地帶）興建房屋，也不應考慮在維港以外近岸和東大嶼填海，其他天然資源（例如農地）亦要謹慎看待，因為我們不能犧牲郊野公園的重要生態和生物。

衷心希望土地供應小組接納意見，要求政府改善規劃，保護珍貴的自然環境。 萬分感謝！

Joe lau 謹啟

☐ Urgent ☐ Return receipt ☐ Sign ☐ Encrypt ☐ Mark Subject Restricted ☐ Expand personal&public groups



Freda Lam 對土地供應選項及相關議題的意見

15/06/2018 01:37

From: [REDACTED] To: tfls@devb.gov.hk

政府必須停止研究發展郊野公園邊陲地帶

就 貴小組針對香港未來土地供應的公眾諮詢，本人謹此表達以下意見：

政府應先用好棕地資源，及私人遊樂場地契約用地，因為粉嶺高爾夫球場和棕地等已經足以應付香港未來的房屋需求。

當局不應發展郊野公園邊陲地帶（不論是作為中長期選項的兩個試點，或作為概念性選項），亦不應在維港以外近岸填海及發展東大嶼都會，對於發展農地也須謹慎處理，因為這些選項都會為香港的生態環境和天然資源帶來不能逆轉的破壞。

懇請土地供應小組聽取民意，令香港真正可持續發展。 敬祝安

好！

Freda Lam 謹啟

☐ Urgent ☐ Return receipt ☐ Sign ☐ Encrypt ☐ Mark Subject Restricted ☐ Expand personal&public groups



Brenda Lee 對土地供應選項及相關議題的意見

15/06/2018 01:24

From: [REDACTED] To: tfls@devb.gov.hk

優先發展棕地，無須發展郊野公園邊陲地帶

就 貴小組針對香港未來土地供應的公眾諮詢，本人謹此表達以下意見： 當局須優先利用棕地，還有私人遊樂場地契約用地，這將提升香港土地的使用效率。

政府必須停止研究發展郊野公園邊陲地帶兩個試點及其他邊陲地帶，亦不應考慮兩個涉及維港以外填海的中長期土地選項，農地發展亦須小心看待，因為郊野公園是香港 市民難得的叫氣地方。

本人希望土地供應小組向政府反映本人意見，保護香港的自然環境。

祝願 閣下生活愉快！

Brenda Lee 謹啟

☐ Urgent ☐ Return receipt ☐ Sign ☐ Encrypt ☐ Mark Subject Restricted ☐ Expand personal&public groups



Lee Wai Yee 對土地供應選項及相關議題的意見

15/06/2018 01:05

From:



To:

tfls@devb.gov.hk

先用棕地，糾正規劃問題

就 貴小組針對香港未來土地供應的公眾諮詢，本人謹此表達以下意見：

政府應先用好棕地資源，及私人遊樂場地契約用地，因為粉嶺高爾夫球場和棕地等已經足以應付香港未來的房屋需求。

政府不應發展郊野公園兩個試點作為中長期選項，不應研究郊野公園邊陲地帶其他地點，亦不應考慮在維港以外填海，因為填海將破壞海洋生態。

請黃遠輝先生為香港下一代著想，不要開發郊野公園邊陲地帶。

順祝 國泰民安！

Lee Wai Yee 謹啟

☐ Urgent ☐ Return receipt ☐ Sign ☐ Encrypt ☐ Mark Subject Restricted ☐ Expand personal&public groups



Tweety 對土地供應選項及相關議題的意見

15/06/2018 00:57

From:



To:

tfls@devb.gov.hk

郊野公園邊陲地帶和填海都不應成為發展和土地供應的選項

就 貴小組針對香港未來土地供應的公眾諮詢，本人謹此表達以下意見： 當局須優先利用棕地，還有私人遊樂場地契約用地，這將提升香港土地的使用效率。

政府不應發展郊野公園兩個試點作為中長期選項，不應研究郊野公園邊陲地帶其他地點，亦不應考慮在維港以外填海，因為填海將破壞海洋生態。

懇請土地供應小組聽取民意，令香港真正可持續發展。

順祝 國泰民安！

Tweety 謹啟

☐ Urgent ☐ Return receipt ☐ Sign ☐ Encrypt ☐ Mark Subject Restricted ☐ Expand personal&public groups



DAWOOD 對土地供應選項及相關議題的意見

15/06/2018 00:46

From: [REDACTED] To: tfls@devb.gov.hk

請停止研究開發郊野公園邊陲地帶

就 貴小組針對香港未來土地供應的公眾諮詢，本人謹此表達以下意見： 當局須優先利用棕地，還有私人遊樂場地契約用地，這將提升香港土地的使用效率。

政府必須停止研究發展郊野公園邊陲地帶兩個試點及其他邊陲地帶，亦不應考慮兩個涉及維港以外填海的中長期土地選項，農地發展亦須小心看待，因為郊野公園是香港 市民難得的叫氣地方。

請黃遠輝先生為香港下一代著想，不要開發郊野公園邊陲地帶。

祝 安好！

DAWOOD 謹啟

☐ Urgent ☐ Return receipt ☐ Sign ☐ Encrypt ☐ Mark Subject Restricted ☐ Expand personal&public groups



Nou 對土地供應選項及相關議題的意見

15/06/2018 00:46

From: [REDACTED] To: tfls@devb.gov.hk

善用棕土，不應發展郊野公園邊陲地帶和填海

就 貴小組針對香港未來土地供應的公眾諮詢，本人謹此表達以下意見：

政府必須優先使用棕地和私人遊樂場地契約用地，有研究已經指出，香港的棕地及粉嶺高爾夫球場等已經足以應付香港未來的房屋需求。

政府不應發展郊野公園兩個試點作為中長期選項，不應研究郊野公園邊陲地帶其他地點，亦不應考慮在維港以外填海，因為填海將破壞海洋生態。

本人期望土地供應專責小組能真的能保護我們的環境，也能讓市民安居樂業。

順祝 國泰民安！

Nou 謹啟

☐ Urgent ☐ Return receipt ☐ Sign ☐ Encrypt ☐ Mark Subject Restricted ☐ Expand personal&public groups



Chan Kit Man 對土地供應選項及相關議題的意見

15/06/2018 00:23

From: [REDACTED] To: tfls@devb.gov.hk

政府必須停止研究發展郊野公園邊陲地帶

就 貴小組針對香港未來土地供應的公眾諮詢，本人謹此表達以下意見： 當局須優先利用棕地，還有私人遊樂場地契約用地，這將提升香港土地的使用效率。

郊野公園邊陲地帶（包括兩個試點和其他邊陲地帶），及在維港以外近岸及東大嶼填海，不能被視為增加土地的選項，當局亦應小心處理農地等其他天然資源，因為我們 要尊重大自然。

懇請土地供應小組聽取民意，令香港真正可持續發展。 萬分

感謝！

Chan Kit Man 謹啟

☐ Urgent ☐ Return receipt ☐ Sign ☐ Encrypt ☐ Mark Subject Restricted ☐ Expand personal&public groups



Tiffany Tsui 對土地供應選項及相關議題的意見

15/06/2018 00:23

From: [REDACTED] To: tfls@devb.gov.hk

優先發展棕地，無須發展郊野公園邊陲地帶

就 貴小組針對香港未來土地供應的公眾諮詢，本人謹此表達以下意見： 當局須優先利用棕地，還有私人遊樂場地契約用地，這將提升香港土地的使用效率。

政府必須停止研究發展郊野公園邊陲地帶兩個試點及其他邊陲地帶，亦不應考慮兩個涉及維港以外填海的中長期土地選項，農地發展亦須小心看待，因為郊野公園是香港 市民難得的叫氣地方。

請黃遠輝先生為香港下一代著想，不要開發郊野公園邊陲地帶。

順祝 國泰民安！

Tiffany Tsui 謹啟

☐ Urgent ☐ Return receipt ☐ Sign ☐ Encrypt ☐ Mark Subject Restricted ☐ Expand personal&public groups



Maggie or 對土地供應選項及相關議題的意見

15/06/2018 00:23

From:



To:

tfls@devb.gov.hk

填海和郊野公園邊陲地帶都不應成為發展和土地供應的選項

就 貴小組針對香港未來土地供應的公眾諮詢，本人謹此表達以下意見：

政府應先用好棕地資源，及私人遊樂場地契約用地，因為粉嶺高爾夫球場和棕地等已經足以應付香港未來的房屋需求。

當局不應研究在郊野公園邊陲地帶（包括兩個試點和其他邊陲地帶）興建房屋，也不應考慮在維港以外近岸和東大嶼填海，其他天然資源（例如農地）亦要謹慎看待，因為我們不能犧牲郊野公園的重要生態和生物。

本人希望土地供應專責小組虛心接受市民的意見，無須開發郊野公園邊陲地帶。 敬祝安好！

Maggie or 謹啟

☐ Urgent ☐ Return receipt ☐ Sign ☐ Encrypt ☐ Mark Subject Restricted ☐ Expand personal&public groups



Ng Man Wai 對土地供應選項及相關議題的意見

15/06/2018 00:23

From: [REDACTED] To: tfls@devb.gov.hk

政府必須停止研究發展郊野公園邊陲地帶

就 貴小組針對香港未來土地供應的公眾諮詢，本人謹此表達以下意見：

政府應先用好棕地資源，及私人遊樂場地契約用地，因為粉嶺高爾夫球場和棕地等已經足以應付香港未來的房屋需求。

政府不應發展郊野公園兩個試點作為中長期選項，不應研究郊野公園邊陲地帶其他地點，亦不應考慮在維港以外填海，因為填海將破壞海洋生態。

請土地供應小組尊重民意，為香港市民保護自然環境。

順祝 生活愉快！

Ng Man Wai 謹啟

☐ Urgent ☐ Return receipt ☐ Sign ☐ Encrypt ☐ Mark Subject Restricted ☐ Expand personal&public groups



Neil Cheung 對土地供應選項及相關議題的意見

15/06/2018 00:19

From: [REDACTED] To: tfls@devb.gov.hk

不應發展郊野公園邊陲地帶，守護大自然

就 貴小組針對香港未來土地供應的公眾諮詢，本人謹此表達以下意見：

政府應先用好棕地資源，及私人遊樂場地契約用地，因為粉嶺高爾夫球場和棕地等已經足以應付香港未來的房屋需求。

政府不應發展郊野公園兩個試點作為中長期選項，不應研究郊野公園邊陲地帶其他地點，亦不應考慮在維港以外填海，因為填海將破壞海洋生態。

懇請土地供應小組聽取民意，令香港真正可持續發展。

順祝 國泰民安！

Neil Cheung 謹啟

☐ Urgent ☐ Return receipt ☐ Sign ☐ Encrypt ☐ Mark Subject Restricted ☐ Expand personal&public groups



Mi Fan 對土地供應選項及相關議題的意見

15/06/2018 00:09

From: [REDACTED] To: tfls@devb.gov.hk

優先發展棕地，無須發展郊野公園邊陲地帶

就 貴小組針對香港未來土地供應的公眾諮詢，本人謹此表達以下意見： 棕地和私人遊樂場地契約用地，必須被選為優先選項，這將有助釋放土地資源。

當局不應發展郊野公園邊陲地帶（不論是作為中長期選項的兩個試點，或作為概念性選項），亦不應在維港以外近岸填海及發展東大嶼都會，對於發展農地也須謹慎處理，因為這些選項都會為香港的生態環境和天然資源帶來不能逆轉的破壞。

本人期望土地供應專責小組能真的能保護我們的環境，也能讓市民安居樂業。

感謝！

Mi Fan 謹啟

☐ Urgent ☐ Return receipt ☐ Sign ☐ Encrypt ☐ Mark Subject Restricted ☐ Expand personal&public groups



Jess 對土地供應選項及相關議題的意見

15/06/2018 00:09

From: "██████" To: tfls@devb.gov.hk

善用棕土，不應發展郊野公園邊陲地帶和填海

就 貴小組針對香港未來土地供應的公眾諮詢，本人謹此表達以下意見：

政府應先用好棕地資源，及私人遊樂場地契約用地，因為粉嶺高爾夫球場和棕地等已經足以應付香港未來的房屋需求。

政府必須停止研究發展郊野公園邊陲地帶兩個試點及其他邊陲地帶，亦不應考慮兩個涉及維港以外填海的中長期土地選項，農地發展亦須小心看待，因為郊野公園是香港市民難得的叫氣地方。

本人希望土地供應專責小組虛心接受市民的意見，無須開發郊野公園邊陲地帶。 感

謝！

Jess 謹啟

土地供應專責小組

黃遠輝主席暨全體委員：

覓地增建公營房屋，回應基層住屋需求 尚欠公營房屋 770 公頃，須多管齊下覓地建屋紓困境

目前，香港房屋問題嚴峻，樓價高，租金貴，居住空間狹小，公屋平均輪候時間創 18 年以來的新高，達至平均 5.1 年，輪候公屋宗數高達 27.2 萬宗，公營房屋供應量至今仍未達《長策》建議目標，供應量持續缺失，市民的居住問題苦無出路，民怨日深。

房屋短缺問題既是政府過去在房屋政策上出現嚴重失誤所至，但更核心的原因在於政府多年來缺乏造地，土地儲備不足，令目前可供發展的土地嚴重缺乏。房屋問題已到了水深火熱的關頭，若不尋求解決辦法，增闢土地，不單是我們這一代人活受罪，連帶下一代人也將繼續承受惡果，我們需要透過多管齊下措施，覓地建屋，建立土地儲備庫，否則問題只會繼續惡化，禍害更深，政府必須汲取痛苦教訓。

根據政府去年底公佈的《長遠房屋策略》，推算在 2018/19 至 2027/28 年度的十年間，房屋供應目標為 46 萬間，當中 28 萬間為公營房屋，18 萬間為私營房屋，而在最新一份《財政預算案》中，於未來五年公營房屋預計建屋量只得 10 萬間，與《長策》目標的 14 萬間，欠缺三份之一，欠帳情況可能持續日久。再者，目前有兩個重要的房屋問題必須解決，包括緩解公屋輪候冊的緊張情況，既要陸續消弭當前 27.2 萬宗公屋申請的積壓問題，以及處理每年公屋新申請宗數，也應要逐步恢復非長者一人申請者“三年上樓”的承諾，給予公平的公屋輪候待遇；另一方面，協助舊邨重建，包括房委會及房協轄下高樓齡屋邨重建的需要。因此，用作興建公營房屋用地的需求非常殷切，本會預計需要額外增闢不少於 650 公頃的土地，興建約 65 萬間公營房屋，計及估計尚欠的 121 公頃公營房屋用地，未來須增加不少於 770 公頃用地，以紓緩未來基層市民的住屋需要。

在土地供應專責小組提供的 18 個土地選項中，相信難以用單一或若干的選項便可解決土地所需；而且，當中不少具爭議性的選項，涉及不同持份者利益及環境保護的考慮。誠然，人與自然生態之間應當平衡發展，但回看香港“貴、細、擠”的住屋困境下，我們應當作出抉擇、取捨，而既得利益也並非碰不得，也更應在此時此刻作出共同承擔，以人的居住權作為優先考慮，覓地建屋紓困境。

本會提出了包括短中長期的 10 項建議，認為應以多管齊下的方式覓地，當中涉及不少具爭議性的選項，如填海、郊野公園邊陲、公私營合作發展農地、收回粉嶺高爾夫球場等，我們期望若社會認同可開發有關土地，應以發展公營房屋為主，優先回應市民的住屋需求。

土地短缺，增加土地供應相信是社會的主流意向，對於如何覓地，以及覓回來的土地優先使用權，社會存在不少意見及擔憂。不論土地選項的爭議程度有多大，覓地措施理應多管齊下，沒有單一、兩個選項可解決短缺問題，也沒有“無痛”的決擇，應由社會共同承擔。土地資源珍貴，必須審慎規劃，也促請政府將有關土地以公營房屋發展為優先使用，以達至紓緩公屋輪候壓力、加快屋邨重建，以及提升居住空間及質素的三大房屋目標！



公屋聯會

主席文裕明暨全體委員 謹上

2018 年 6 月 16 日

制定短中長期措施，多元覓地增加供應

公屋聯會對香港未來土地供應方案建議

對土地供應的建議方案

短期措施

- 增加地積比率，提高住宅大廈的設計高度；
- 善用短期租約土地興建過渡性房屋；
- 善用「一地多用」增加房屋供應；

中期措施

- 限制囤積農地，支持公私營合作興建更多公營房屋；
- 收回高爾夫球場，作高密度住宅發展；
- 支持郊野公園邊陲興建公營房屋；
- 發展“地下城”，紓緩地面土地需求壓力；

長期措施

- 支持以填海造地為主要土地發展方向；
- 審慎處理「棕地」問題；
- 重置貨櫃碼頭，釋放住宅用地

《長策》公私營房屋
比例短期內應要達標

建立向前推進的土地
儲備策略

常設專責小組跟進
土地供應情況

增加土地解決房屋問題

- 紓緩公屋輪候的緊張情況
- 協助舊屋邨重建問題
- 改善居住環境的願景



控制外來人口

認真解決房屋問題

社福規劃不可少 院舍用地要達標



社民連線

濟弱扶傾 · 義無反顧

社會民主連線

收回地產商囤積地 高球場地鐵建公屋

關注基層住屋聯席、全港關注劏房平台、大專政關、天主教正義和平委員會、左翼廿一、街工勞工組、社會民主連線、工黨、香港眾志、民協、小麗民主教室、尹兆堅議員辦事處

土地供應專責小組(土供組)自進行「土地大辯論」以來，於 6 月 16 日舉行第一次公眾諮詢論壇，一眾團體聯同基層住戶到場外抗議，要求政府收回地產商囤積土地及粉嶺高爾夫球場，運用港鐵上蓋及市建局土地，大量興建公營房屋(公屋及居屋)及公營社福設施如院舍及照顧中心，亦應透過減少賣地、收回閒置軍營及丁屋截龍等方法增加土地供應，以及打擊房屋囤積炒賣、管制租金、設物業空置稅，以解基層住屋困難及社福需要。

政府及土供組一直強調土地供應不足，但團體認為土地資源分配及運用問題更值得關注，多年來的土地分配失衡、重富輕貧、欺善怕惡、發展偏頗，才是今天房屋問題的核心原因。問題及建議如下：

地產商囤地嚴重 尚方寶劍收地合理

政府一直強調土地不足，多年來卻容讓發展商囤積土地。現時四大發展商所持有農地已近一千公頃，政府早應引用《收回土地條例》，收回遭破壞而難以復原的私人農地。可是，林鄭月娥卻多番強調此舉可能引起法律爭議，但事實上，過往市建局及不同部門已多次以此收地，更與地產商合作牟利，卻一直推行。若現在政府收地作大量興建公屋居屋，更附合公眾利益，更有法律基礎運用條例收地，爭議理應更少。

高球場富豪樂園 收回興建數萬公屋

政府多年分配用地重富輕貧，「私人遊樂場」用地成為富豪樂園，粉嶺高爾夫球場只有 2,600 名會員，會籍 1,700 萬，一般市民難以享用，但卻以一千元地價佔用 172 公頃，外面卻有逾二十萬劏房居民等待上樓。早在 2012 年新界東北爭議之前已有團體提出收回高球場全面建屋，但至今政府仍無動於衷。事實上，粉嶺高球場屬於政府土地，不涉及收回私人土地的爭議，172 公頃亦能建逾數萬公屋單位，應盡快收回。

港鐵地多盈利厚 上蓋應建公屋居屋

近年港鐵上蓋的土地，都與地產商合作發展私樓項目，推出的項目呎價高昂，並非基層市民可以負擔。港鐵公司盈利豐厚，加上上蓋及附近土地佔地不少，以小蠔灣車廠用地為例，已估計最少可建 14,000 個住宅單位，理應用作興建公營房屋。有指港鐵上蓋地皮應作私樓發展賺取利潤，但港鐵客運本身已有盈餘、不需補貼，而且主要收益來自物業租賃及管理。與其把地鐵上蓋送予港鐵公司及發展商賺取暴利，政府應以恆常化政策，規定未來港鐵上蓋必須興建公營房屋。

市區重建損基層 公營用途有利大眾

政府經常強調市區缺地，然而，市建局卻一直於市區收地，並全數與發展商合作興建私樓，一方面減少基層市區住屋選擇，另外重建後的單位更變成市區豪宅。市建局應將地皮作公營房屋用途，以觀塘市中心項目為例，土地面積足建逾 5000 公屋單位，而現時市建局有逾二三百億盈餘，不賣地予地產商也可應付收地支出，即使日後財政緊絀亦可由政府撥款支持。市建土地公營化亦應成為恆常化政策，以解市區公屋不足問題。

軍營閒置空間大 住宅用途增加供應

土供組多番強調沒有前設，諮詢文件卻遺漏了閒置軍事用地的選項，現時香港有 19 處軍事用地佔地約 2,700 公頃，香港駐軍人均面積達 27,000 平方呎，相較澳門駐軍每人平均佔用 657 平方呎高達 44 倍，軍事用地可以整合空間、讓出部分土地，政府應研究收回部份軍營及靶場用地，作住宅發展用途。

丁屋濫用應截龍 收回丁屋預留土地

丁屋濫用問題嚴重，原居民出生便有土地特權，以套丁炒賣謀利，更是對廣大市民極不公平。丁屋政策是 1972 年的過渡政策，政府早應檢討，並應計劃丁權截龍以徹底解決問題。而政府現時為建丁屋預留的 900 多公頃土地，亦應盡快作規劃發展住宅用途。

土地不足仍賣地 騰出賣地表土地

政府一方面將房屋問題歸咎於土地不足，但另一方面卻繼續每年賣出大量地予地產商，而地產商所興建的樓房卻是一般市民未能負擔的。過去 5 年，政府每年平均賣出 30 公頃住宅用地，面積足以興建近 3 萬個公營房屋單位。而同一面積的土

地，公屋居屋的單位數目比私營房屋多，而且租金及價值能夠控制，更附合公眾利益。在現時政府財政充足的情況下，政府理應立即減少賣地予私人發展商，把現時公私營單位數量的 6:4 比，調整至 8 成為公營單位或更多，以解大眾市民住屋之苦。另一方面，公營單位一向大概只佔 4 成住宅用地，數量較少的私樓卻反而佔 6 成土地。我們要求政府大幅提高公營住宅及公共設施用地之比例。

總括而言，我們一眾民間團體，要求政府推行以下政策及措施，大量興建公營房屋、院舍及不同的社區配套設施，包括：

1. 運用《收回土地條例》收回地產商的囤地
2. 收回粉嶺高爾夫球會土地
3. 運用港鐵上蓋空間及附近土地
4. 市區重建回收的土地
5. 使用閒置軍營土地
6. 運用已預留興建丁屋的土地
7. 減少賣地並騰出賣地表上的土地

除土地供應分配問題，政府亦應同時推行以下房屋政策，紓援基層住屋問題，包括：

1. 加強管制私樓市場，如設資產增值稅、累進差餉及物業空置稅，壓抑囤積炒賣
2. 推行租務管制，控制租金升幅及保障租客租住權；
3. 增加興公營房屋比例，至不少於公私 8：2 之比
4. 大幅提高公營住宅及公共設施用地之比例

聯絡：

關注基層住屋聯席 組織幹事 任真
全港關注劏房平台 組織幹事 陳穎彤
天主教正義和平委員會 幹事 葉寶琳
大專政關成員 朱偉聰
左翼廿一成員 連福
街工勞工組 幹事 黎治甫
社會民主連線 副主席 周諾恆
工黨 主席 郭永健
香港眾志成員 周庭
民協 海麗區議員 楊彧
小麗民主教室 劉小麗
尹兆堅議員辦事處 尹兆堅

2018 年 6 月 16 日



即時發佈
新聞稿

五成市民對開發郊野公園邊陲地帶不可接受或感到疑慮
綠色和平促請政府規劃棕地 保衛郊野公園

2018年6月5日，香港 綠色和平今日發表《公眾對郊野公園的觀感及發展郊野公園以增加土地供應的意見調查報告》（下稱調查），受訪者給予保護郊野公園重要性的平均分，高達近8分（10分為十分重要），五成市民對開發郊野公園邊陲地帶感到疑慮或不可接受。綠色和平指出，保育郊野是社會共識，政府開發「郊野公園邊陲地帶」是無中生有，並誇大缺地建屋的嚴重程度，製造郊野與住屋的二元對立。綠色和平要求當局優先發展棕地和部分私人遊樂場契約用地興建公營房屋，無須開發郊野公園邊陲地帶。

綠色和平委託香港樹仁大學新聞與傳播學系數據分析與民調研究中心，在4月15日至5月2日期間，以隨機抽樣方式，電話訪問1,008名18歲以上香港居民，了解市民使用郊野公園情況、對郊野公園的評價，及開發郊野公園邊陲地帶的看法。

調查發現，五成受訪者對開發郊野公園邊陲地帶增加土地供應持「不可接受」或「感到疑慮」等負面看法，當中逾四成人表示「擔心開壞先例，日後郊野公園可能不斷被蠶食」（42%）、「破壞環境生態，後果不可逆轉」（46%）及「香港還有其他土地供應選項」（42%）。被問到有多同意發展郊野公園邊陲地帶，受訪者給予的平均分只有4.4分（10分為十分同意），反映民意並未完全傾向發展邊陲地帶。

綠色和平項目主任朱江指：「郊野公園是香港的珍貴資產，惟自從前特首梁振英在欠缺科學基礎下，無中生有『生態價值不高、享用價值較低的邊陲地帶』概念，誤導市民以為邊陲地帶價值較低，適合發展，製造二元對立的偽命題。」

調查亦發現市民肯定香港郊野公園對生態價值、市民福祉及社會價值有碩大的貢獻，包括「保育自然生態」（73%），「提供免費康樂活動空間及設施」（82%），「讓市民舒展身心，改善身體和精神健康」（近90%），「發展生態旅遊，令香港旅遊業多元化」（52%）等。被問到保育郊野公園免受發展破壞有多重要，受訪者給予的平均分高達近8分，（1分為十分不重要，10分為十分重要），反映民意對保育郊野十分清晰。

政府估算2026年，香港欠缺108公頃房屋用地，當中公營房屋佔49公頃，朱江指：「只要當局善用723公頃未被納入規劃的棕地，及部分粉嶺高球場等私人遊樂場契約用地，即能滿足房屋需求，根本無須開發郊野公園邊陲地帶。」

綠色和平重申，自然郊野與住屋對提升市民生活質素同樣重要，兩者並非對立，促請政府優先規劃棕地興建公營房屋，停止考慮發展郊野公園邊陲地帶。

附表：市民對開發郊野公園邊陲看法 （*1 分為十分不重要／十分不同意，10 分為十分重要／十分同意）				
問題／分數	1-3 分	4-6 分	7-10 分	平均分
你認為保護郊野公園免受發展破壞，有幾重要？	3.5%	17.8%	78.7%	7.96
整體來說，你有多同意發展郊野公園的邊陲土地以增加土地供應？	45%	28.2%	26.8%	4.44

傳媒聯絡

綠色和平項目主任 朱江

電話：

電郵：

綠色和平媒體與推廣主任 楊日輝

電話：

電郵：

「公眾對郊野公園的觀感及發展郊野公園以增加土地
供應的意見」調查報告



香港樹仁大學

新聞與傳播學系數據分析與民調研究中心

二零一八年六月一日

1

(一) 調查背景及目的

自 2017 年年中，香港特區政府有意就開發新土地以解決房屋問題這個議題納入其政策議程，引起社會各界關注。2017 年 9 月 1 日，由行政長官委任的「土地供應專責小組」（下稱「小組」）正式開始運作。該小組的成立目的是「檢視和評估其他土地供應選項並開展公眾參與活動，以推動公眾就不同選項的利弊和相對優次進行討論。」¹ 小組終極目標，是建立社會共識，並擬訂概括綱領，就優化整體土地供應策略及不同土地供應選項的優次提出建議，供政府進一步考慮。²

小組的成立為坊間稱為「土地大辯論」揭開序幕，其後相關官員及小組成員均提出不同增加土地供應的可行方案，其中一個引起社會人士關注的是讓公眾人士討論開發郊野公園生態價值較低的邊陲地帶。根據報道，小組於 12 月 5 日的會議中曾經討論過開發郊野公園生態價值較低的邊陲地帶以增加土地供應的可能性³。雖然這建議並非第一次由政府相關人士提出，但由專責處理土地供應的委員會提出並討論，卻有一定含意。小組於 2018 年 4 月，小組就土地供應的討論提出諮詢文件及開展一連串公眾諮詢活動，正式把開發郊野公園生態價值較低的邊陲地帶作為解決長遠土地短缺問題的選項讓公眾討論。

是次調查的目的包括：

1. 了解香港市民使用郊野公園的程度，與及他們對郊野公園的評價；
2. 探討市民對郊野公園的貢獻，及社會普遍關於郊野公園的描述的看法；
3. 了解市民對政府考慮發展郊野公園邊陲地帶的觀感。

¹ 摘錄自香港特別行政區政府於 2017 年 8 月 29 日發表，題為「土地供應專責小組」成員任命的新聞公報，請參閱 <http://www.info.gov.hk/gia/general/201708/29/P2017082900281.htm>。

² 同上。

³ 「郊野公園邊陲地建屋 黃遠輝：門檻非常高」，信報財經新聞網上即時新聞，2017 年 12 月 5 日，請參閱 <http://www2.hkej.com/instantnews/current/article/1718248/%E9%83%A%E9%87%8E%E5%85%AC%E5%9C%92%E9%82%A%E9%99%B2%E5%9C%B0%E5%BB%BA%E5%B1%8B+%E9%BB%83%E9%81%A0%E8%BC%9D%3A%E9%96%80%E6%AA%BB%E9%9D%9E%E5%B8%B8%E9%AB%98>。

2

(二) 調查方法

(i) 調查設計

今次調查於 2018 年 4 月 15 日至 5 月 2 日，透過電話訪問來收集數據。所有訪問是以電腦輔助電話訪問系統(CATI system)協助進行。

調查的所有樣本由一個電話號碼庫中抽出，這個號碼庫由兩部份組成，分別為家用固網電話號碼及個人流動電話號碼。家用固網電話以香港電訊公司的住宅電話簿中所有提供的有效電話號碼作基礎，先刪除電話號碼最後兩個數位，再刪除重複號碼，並以 00-99 取代，再把號碼的次序隨機排列。這個做法可以產生電話簿中已載列的有效號碼及未載列但可能有的有效號碼，確保抽樣時可以覆蓋大多數本港住戶。個人流動電話號碼則以通訊事務管理處提供的流動電話頻寬中，用作電訊商撥作個人流動電話客戶使用的頻寬作為基礎。

電話訪問進行時，電腦系統會於號碼庫中，隨機抽出一個電話號碼。訪問員在正式進行問卷調查前，會先確認被接觸者為今次調查的合資格受訪者，並確保該人士明白調查目的後，得到批准後才進行訪問。

(ii) 目標對象

本港 18 歲或以上，操流利廣東話的永久居民。

(iii) 問卷設計

是次調查的問卷主要由香港樹仁大學新聞與傳播學系數據分析與民調研究中心設計，並得到委託機構通過使用。問卷由四部份組成，第一部份旨在了解受訪者使用郊野公園的現況及使用郊野公園後的感受；第二部份要求受訪者評估郊野公園的貢獻及量度他們有多同意社會普遍關於郊野公園的描述；第三部份則問及受訪者對政府建議開發郊野公園以增加土地供應的態度；第四部份主要收集受訪者的個人資料。

完整問卷請參閱附錄一。

(iv) 問卷測試

調查正式進行前，研究團隊以目標性抽樣方式，訪問了 10 位符合目標對象條件的人士，藉以為問卷設計進行測試，目的是找出問卷進行時可能出現的問題，及設計問卷時可能被忽略的重要事項/範疇。測試所得結果並不包括在用作分析、正式調查所得的數據內。

(v) 回應率及誤差率

是次調查成功接觸 2,425 個目標對象，最後成功訪問 1,008 個受訪者，回應率為 41.6%。

在 95%置信水平下，誤差率為 $\pm 3\%$ 。

(vi) 數據處理及分析

從今次調查所得數據，均以軟件 Statistical Product and Service Solutions (SPSS) 進行單變項及雙變項數據分析。

為了讓數據較接近反映真實狀況，今次調查以 2016 年中期人口統計資料作基礎，把原始數據中年齡組別及性別比例作加權處理⁴。

(vi) 可能影響結果的因素

4 月 26 日，即數據收集期間，特區政府公佈就長遠土地供應提出諮詢文件，並進行一連串公眾諮詢活動，就著不同的可能性在社會進行廣泛討論。相關報道及活動有可能令受訪者短時間內特別關注相關議題討論，亦可能因而左右受訪者對關於開發郊野公園土地的取態。

⁴ 關於 2016 年中期人口統計數據示，請參閱 <https://www.byccensus2016.gov.hk/4c/index.html>

(三) 受訪者的人口變項資料

今次調查中，受訪者提供了性別、年齡、教育程度、及個人每月收入的相關資料。

經過加權處理後，男性受訪者佔 47.4%，女性受訪者則佔 52.6%。

圖一 性別

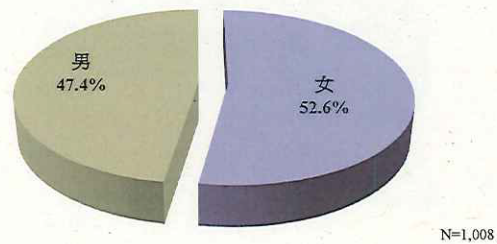

較多受訪者為 18-30 歲，佔 25.5%，其次為 31-40 歲，佔 21.3%，41-50 歲的亦有 19%，而 60 歲以上的則有 17.9%。

圖二 年齡

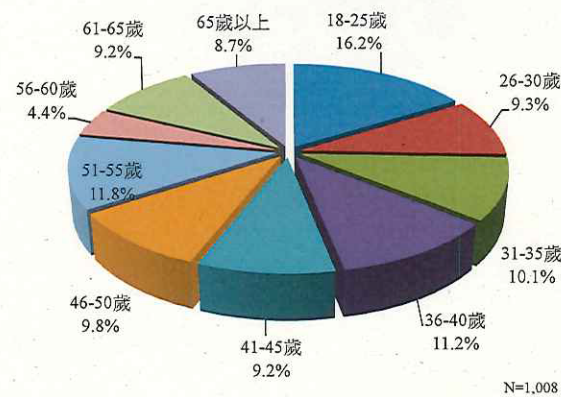

教育程度方面，50.8%為大專或大學程度，36.4%達至中學程度，而小學程度或以下及碩士或以上的分別佔 4.5% 及 8.3%。

圖三 教育程度

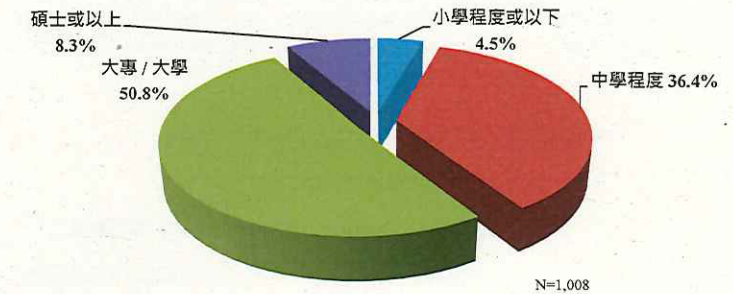

個人每月收入方面，表示有\$4,000 以下的佔多於四份之一，有 26.5%，其次為\$20,000-24,999 組別，有 13.4%。

圖四 個人每月收入

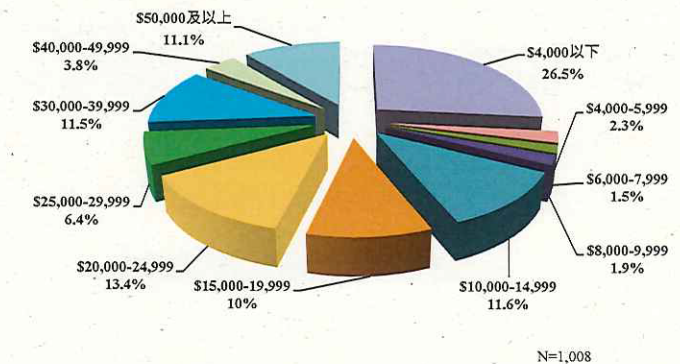

(四) 數據分析

(1) 郊野公園的使用及觀感

圖一至圖三顯示，大部分今次調查的受訪者表示有使用過郊野公園，佔 89.2%。當中表示平均一個月使用郊野公園「少於 1 次」或「1-5 次」的佔多數，分別為 68.2% 和 29.1%。他們到郊野公園主要進行體育運動（例如：遠足、行山等），佔 70.2%，其次為郊遊活動（例如：露營、燒烤等），佔 56%。

圖一 你有沒有使用過郊野公園？

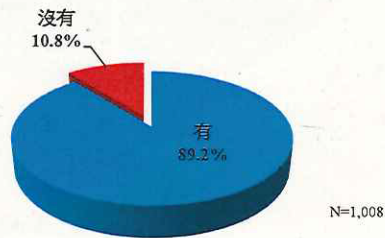

圖二 你平均一個月使用多少次郊野公園？

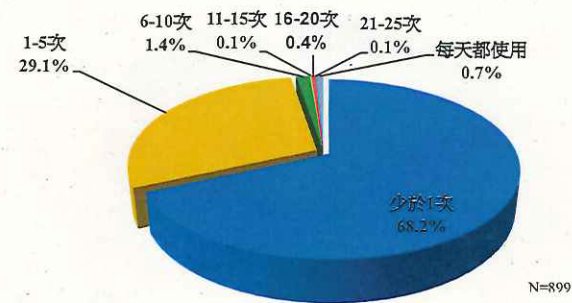

圖三 你去郊野公園主要從事哪些活動？

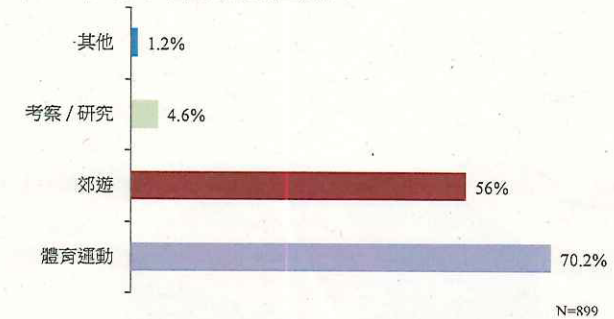

對於郊野公園最吸引之處（圖四），超過一半受訪者認為是「空氣清新」（57.8%）及「風景優美」（54%），表示郊野公園提供機會讓市民遠離繁囂及不用花費就可接觸大自然的，分別有 35.5% 及 29.4%。

圖四 郊野公園的哪些元素最吸引你？

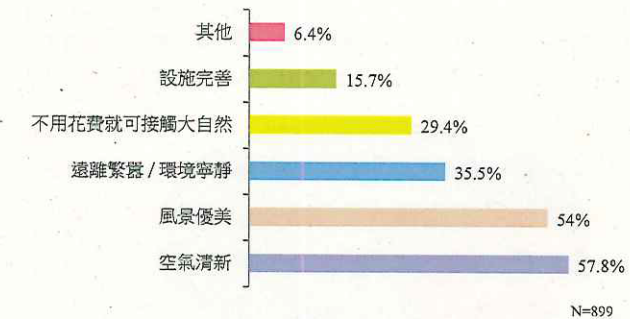

受訪者對使用郊野公園的觀感亦可從他們的用後感反映（表一）。有超過 8 成受訪者均認為「心情舒暢」（97%）、「寧靜放鬆」（94.4%）、「精神爽利」（88.5%）和「自由自在」（87.1%）能貼切或非常貼切地形容他們使用郊野公園後的感受。除了以上的形容，受訪者亦有提出其他貼切形容他們使用郊野公園後的感受，當中大多数的感受均為正面，例如心曠神怡、身心舒暢、洗滌心靈、能有效減壓等⁵。

⁵ 受訪者表達其他使用郊野公園後的感受，詳列於附錄二。

表一 以下各項有幾貼切形容你使用郊野公園之後的感受？

	非常貼切	貼切	不貼切	非常不貼切	無意見/ 不知道
心情舒暢	24.4%	72.6%	2.3%	0.1%	0.6%
寧靜放鬆	25.4%	69%	4.5%	0.1%	1%
精神爽利	18.9%	69.6%	7.9%	0.4%	3.2%
自由自在	20.1%	67%	10.7%	0.1%	2.2%
生活充實	8.9%	54.5%	29.7%	1.7%	5.6%

N=899

整體來說，受訪者傾向十分喜歡使用郊野公園，以 1 分為十分不喜歡，10 分為十分喜歡，平均分為 7.59 分⁶（圖五）。

圖五 整體來說，你有多喜歡使用郊野公園？

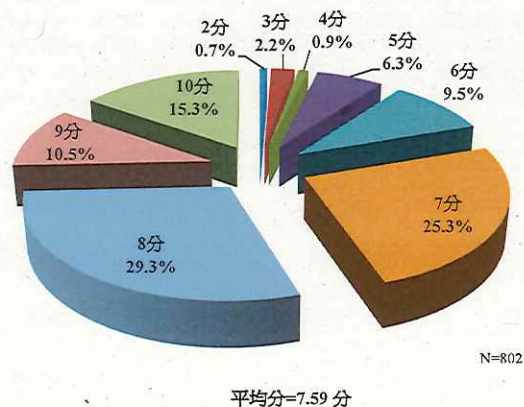

N=802

⁶ 受訪者以 1-10 分作評分，1 分為十分不喜歡，10 分為十分喜歡。表示沒意見或不知道的，並不包括在平均分的計算內。

(2) 關於郊野公園的貢獻及價值的態度

當被問到郊野公園在各方面的貢獻（表二），受訪者的態度傾向正面。多於 8 成受訪者表示郊野公園在「提供免費康樂活動空間及設施」（91.8%）、「讓市民舒展身心，改善身體和精神健康」（89.7%）及「讓市民接觸和認識大自然」（87.2%）的貢獻大或非常大，而認為在「保育自然生態」有大或非常大貢獻的亦有 72.5%。然而，認為郊野公園在「發展生態旅遊，令香港旅遊業多元化」及「提升香港國際形象」有大或非常大貢獻的分別只有 52%及 45.9%。

表二 你認為郊野公園對於以下各方面有多大貢獻？

	非常大	大	小	非常小	無意見/ 不知道
提供免費康樂活動空間及設施	28.3%	53.5%	13.8%	1.7%	2.7%
讓市民舒展身心，改善身體和精神健康	32.6%	57.1%	8.1%	0.8%	1.4%
讓市民接觸和認識大自然	34.2%	53%	9.9%	1.2%	1.7%
保育自然生態	27.7%	44.8%	22.4%	2.3%	2.8%
發展生態旅遊，令香港旅遊業多元化	9.7%	42.3%	36.7%	8%	3.3%
提升香港國際形象	9.5%	36.4%	38.4%	11.7%	4%

N=1,008

從(表三)所示，受訪者傾向同意郊野公園有一定的存在價值，亦傾向反對近日社會上關於郊野公園妨礙有效使用土地的論述。很大比例的受訪者皆同意或非常同意郊野公園「能作為遠離緊張的都市生活，讓都市人歇息的空間」（95.3%）、「是香港的珍貴資產」（91.6%）及「令香港更美更有特色」（84.8%）。反之，受訪者傾向不同意或非常不同意「郊野公園妨礙經濟發展」（84.5%）及「現時郊野公園所佔的土地面積比例，對長遠土地規劃有影響」（60.3%）。

表三 你有幾同意以下關於郊野公園的描述？

	非常同意	同意	不同意	非常不同意	無意見/ 不知道
郊野公園是香港的珍貴資產	35.1%	56.5%	6.4%	1%	0.9%
郊野公園令香港更美更有特色	25.1%	59.7%	12%	0.5%	2.7%
郊野公園能作為遠離緊張的都市生活，讓都市人休息的空間	39.8%	55.5%	4%	0.1%	0.6%
郊野公園妨礙經濟發展	1.4%	10.4%	58.4%	26.1%	3.6%
現時郊野公園所佔的土地面積比例，對長遠土地規劃有影響	4.1%	27.2%	45.4%	14.9%	8.4%

N=1,008

總的來說，受訪者傾向認為保護郊野公園免受發展破壞是十分重要，以 1 分代表十分不重要，10 分代表十分重要，平均分為 7.96 分⁷。從表四及表五的雙變項分析顯示⁸，受訪者對保護郊野公園免受發展破壞的重要性，跟其年齡及教育程度有關係。數據顯示，越年輕的受訪者越傾向認為保護郊野公園免受發展破壞重要；而教育程度越高的受訪者越傾向認同保護郊野公園免受發展破壞重要。

⁷ 受訪者以 1-10 分作評分，1 分為十分不重要，10 分為十分重要。表示沒意見或不知道的，並不包括在平均分的計算內。

⁸ 今次調查使用相關分析(correlation test)作雙變項分析，表中的 r 為相關系數，其絕對數值越接近 1，即表示兩個變項的關係越強。P 值用作量度結果的可信度，P 值越少，即結果越可信。

圖六 你認為保護郊野公園免受發展破壞，有幾重要？

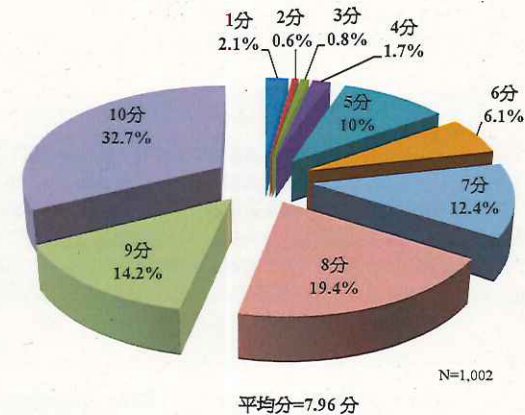

表四 保護郊野公園免受發展破壞的重要性與年齡的關係

	18-40 歲	41-60 歲	61 歲或以上	總計
1-3 分	22.2%	59.3%	18.5%	100%
4-6 分	40.9%	48.5%	10.6%	100%
7-10 分	62.2%	33.2%	4.6%	100%

r= -0.162, p<0.0001

表五 保護郊野公園免受發展破壞的重要性與教育程度的關係

	小學程度或以下	中學程度	大專/大學	碩士或以上	總計
1-3 分	3.7%	51.9%	40.7%	3.7%	100%
4-6 分	11.4%	38.6%	41.7%	8.3%	100%
7-10 分	3.1%	35%	53.4%	8.5%	100%

r= 0.101, p=0.006

(3) 對開發郊野公園邊陲地帶以增加土地供應的取態

正如前述，開發郊野公園邊陲地帶以增加土地供應是今次「土地大辯論」的議題之一。對於這個選項的取態(圖七)，認為「可以接受」、「值得考慮」或其他傾向正面態度⁹的，分別佔全部受訪者的 23.3%、19%及 0.6%。主要原因(圖八(i))，是開發郊野公園邊陲地帶「滿足市民住屋需求」(55.4%)及「香港缺乏土地」(51.7%)，較次要原因是「郊野公園邊陲地生態價值低」(17.3%)及「郊野公園佔全港土地的面積比例太多」(10.6%)¹⁰。

圖七 受訪者對開發郊野公園邊陲地帶以增加土地供應的不同立場

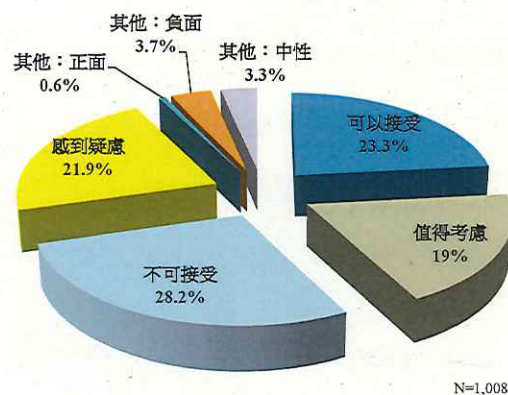

⁹ 受訪者可以提出選項以外其他立場，為了讓受訪者回答追問問題，訪問員會因應受訪者提供的說法而界定為正面、負面或中性立場，並由調查監督員即場核實及確認。受訪者的其他立場則詳列於附錄三。

¹⁰ 受訪者於追問問題中提供的其他原因，詳列於附錄四。

圖八(i) 受訪者對開發郊野公園邊陲地帶以增加土地供應持正面態度的立場

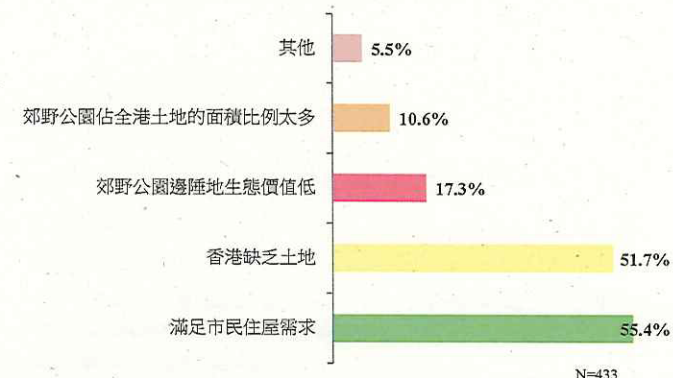

相反，認為「不可接受」、「感到疑慮」或其他傾向負面態度的受訪者(圖七)，分別有 28.2%、21.9%及 3.7%。究其原因(圖八(ii))，是開發郊野公園邊陲地帶「破壞環境生態，後果不可逆轉」(45.9%)、「擔心開闢先例，日後郊野公園可能不斷被蠶食」(42.1%)及「香港還有其他土地供應選項」(42.1%)，而認為「發展郊野公園違反保育天然資源的大原則」的則有 25.6%。

圖八(ii) 受訪者對開發郊野公園邊陲地帶以增加土地供應持負面態度的立場

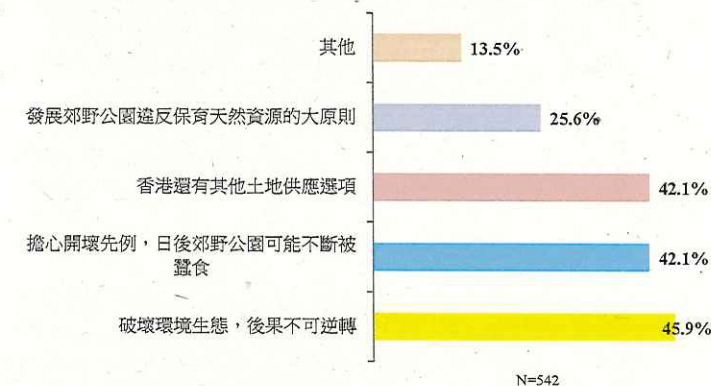

整體而言，受訪者較傾向不同意發展郊野公園的邊陲土地以增加土地供應，以 1 分為十分不同意，10 分為十分同意，平均分為 4.44 分¹¹。表六及表七的雙變項分析反映，受訪者對發展郊野公園的邊陲土地以增加土地供應的同意度，跟其年齡及教育程度有一定關係。數據指出，年輕及教育程度較高的受訪者比年長的、教育程度低的傾向不同意發展郊野公園的邊陲土地以增加土地供應。

圖九 整體來說，你有多同意發展郊野公園的邊陲土地以增加土地供應？

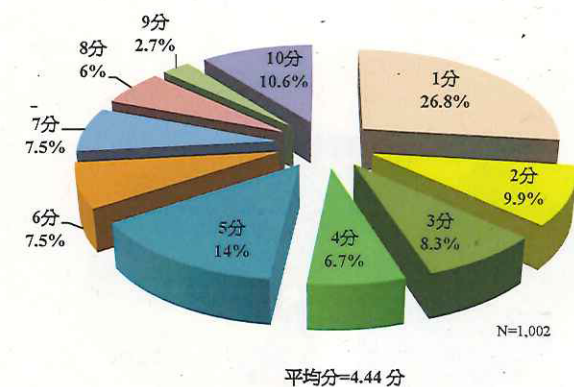

表六 發展郊野公園的邊陲土地以增加土地供應的同意度與年齡的關係

	18-40 歲	41-60 歲	61 歲或以上	總計
1-3 分	63.3	33.1	3.6	100%
4-6 分	58.4	35.9	5.7	100%
7-10 分	43	46	11	100%

$r = 0.195, p < 0.0001$

¹¹受訪者以 1-10 分作評分，1 分為十分不同意，10 分為十分同意。表示沒意見或不知道的，並不包括在平均分的計算內。

表七 發展郊野公園的邊陲土地以增加土地供應的同意度與年齡的關係

	小學程度或以下	中學程度	大專/大學	碩士或以上	總計
1-3 分	2.4%	32.8%	54.9%	9.9%	100%
4-6 分	6.6%	37%	51.2%	5.2%	100%
7-10 分	6%	42.3%	43.2%	8.5%	100%

$r = -0.115, p = 0.002$

(4) 總結

根據調查數據，是次調查對受訪者關於郊野公園的觀感及發展郊野公園的邊陲土地以增加土地供應的態度有以下結論：

1. 受訪者認為郊野公園有許多吸引之處，為他們帶來「心情舒暢」、「精神爽利」、「寧靜放鬆」等效果，反映受訪者傾向十分喜歡使用郊野公園；
2. 受訪者傾向認同郊野公園在「提供免費康樂活動空間及設施」、「讓市民舒展身心，改善身體和精神健康」、「讓市民接觸和認識大自然」等貢獻。值得一提的是，受訪者認為「發展生態旅遊，令香港旅遊業多元化」及「提升香港國際形象」方面的貢獻不大，這或許是因為政府過去未能有效在這兩方面發展郊野公園的潛力有關，而非受訪者認為郊野公園在相關方面貢獻不大；
3. 受訪者傾向認同郊野公園「是香港的珍貴資產」、「能作為遠離緊張的都市生活，讓都市人歇息的空間」等觀點，而不認同「妨礙經濟發展」及「對長遠土地規劃有影響」的論述；
4. 越年輕及教育程度越高的受訪者，越傾向認同郊野公園的重要性及反對發展郊野公園的邊陲土地以增加土地供應；
5. 最後，雖然較多受訪者對發展郊野公園的邊陲土地以增加土地供應的態度持負面態度，然而他們在這個議題的立場分歧較大。故此，社會需要對相關事項有更謹慎及批判的反思。

附錄一 完整問卷

公眾對郊野公園的觀感及發展郊野公園以增加土地供應的意見

你好，我係香港樹仁大學的學生，香港樹仁大學新聞與傳播學系數據分析與民調研究中心現正進行一項意見調查，目的是了解港人對郊野公園的貢獻及對發展郊野公園以增加土地供應的取態。今次意見調查所得資料純粹用作統計分析，個人資料將絕對保密，研究完成後所有問卷將會銷毀。誠意邀請閣下花約數分鐘完成以下問卷。如對本調查/問卷有任何疑問，歡迎致電 2804 8570 與調查負責人尹國輝先生聯絡。謝謝。

篩選問題：

請問你是否 18 歲或以上香港居民？

是（邀請進行調查）

否（邀請住戶其他 18 歲或以上香港居民進行調查。如果沒有合適受訪者，則中斷訪問）

主問題：

1. 你有沒有使用過郊野公園？（包括行山、晨運、燒烤等）

- a. 有
- b. 沒有

（如選答「有」，續答第 2 條；如選答「沒有」，轉第 7 條）

2. 你平均一個月使用多少次郊野公園？

- a. 少於 1 次
- b. 1-5 次
- c. 6-10 次
- d. 11-15 次
- e. 16-20 次
- f. 21-25 次
- g. 26-30 次
- h. 每日都使用

3. 郊野公園的哪些元素最吸引你？（可選多項）

- a. 空氣清新
- b. 風景優美
- c. 不用花費就可接觸大自然
- d. 遠離繁囂 / 環境寧靜
- e. 設施完善
- f. 其他：_____

4. 你去郊野公園主要從事哪些活動？（可選多項）

- a. 體育運動（例如：遠足、行山、跑步、越野單車）
- b. 郊遊（例如：露營、燒烤、野餐）
- c. 考察 / 研究（例如：生態攝影、生態普查）
- d. 其他：_____

5a. 以下各項有幾貼切形容你使用郊野公園之後的感受？

	非常貼切	貼切	不貼切	非常不貼切	無意見/ 不知道
心情舒暢	<input type="checkbox"/>	<input type="checkbox"/>	<input type="checkbox"/>	<input type="checkbox"/>	<input type="checkbox"/>
寧靜放鬆	<input type="checkbox"/>	<input type="checkbox"/>	<input type="checkbox"/>	<input type="checkbox"/>	<input type="checkbox"/>
精神爽利	<input type="checkbox"/>	<input type="checkbox"/>	<input type="checkbox"/>	<input type="checkbox"/>	<input type="checkbox"/>
自由自在	<input type="checkbox"/>	<input type="checkbox"/>	<input type="checkbox"/>	<input type="checkbox"/>	<input type="checkbox"/>
生活充實	<input type="checkbox"/>	<input type="checkbox"/>	<input type="checkbox"/>	<input type="checkbox"/>	<input type="checkbox"/>

5b. 有沒有其他貼切的形容詞來形容你使用郊野公園之後的感受？

6. 整體來說，你有多喜歡使用郊野公園？

以 1-10 分評分，1 分為十分不喜歡，10 分為十分喜歡
_____ 分

7. 你認為郊野公園對於以下各方面有多大貢獻？

	非常大	大	小	非常小	無意見/ 不知道
提供免費康樂活動空間及設施	<input type="checkbox"/>	<input type="checkbox"/>	<input type="checkbox"/>	<input type="checkbox"/>	<input type="checkbox"/>
讓市民舒展身心，改善身體和精神健康	<input type="checkbox"/>	<input type="checkbox"/>	<input type="checkbox"/>	<input type="checkbox"/>	<input type="checkbox"/>
讓市民接觸和認識大自然	<input type="checkbox"/>	<input type="checkbox"/>	<input type="checkbox"/>	<input type="checkbox"/>	<input type="checkbox"/>
保育自然生態	<input type="checkbox"/>	<input type="checkbox"/>	<input type="checkbox"/>	<input type="checkbox"/>	<input type="checkbox"/>
發展生態旅遊，令香港旅遊業多元化	<input type="checkbox"/>	<input type="checkbox"/>	<input type="checkbox"/>	<input type="checkbox"/>	<input type="checkbox"/>
提升香港國際形象	<input type="checkbox"/>	<input type="checkbox"/>	<input type="checkbox"/>	<input type="checkbox"/>	<input type="checkbox"/>

8. 你有幾同意以下關於郊野公園的描述？

	非常同意	同意	不同意	非常不同意	無意見/ 不知道
郊野公園是香港的珍貴資產	<input type="checkbox"/>	<input type="checkbox"/>	<input type="checkbox"/>	<input type="checkbox"/>	<input type="checkbox"/>
郊野公園令香港更美更有特色	<input type="checkbox"/>	<input type="checkbox"/>	<input type="checkbox"/>	<input type="checkbox"/>	<input type="checkbox"/>
郊野公園能作為遠離緊張的都市生活，讓都市人歇息的空間	<input type="checkbox"/>	<input type="checkbox"/>	<input type="checkbox"/>	<input type="checkbox"/>	<input type="checkbox"/>
郊野公園妨礙經濟發展	<input type="checkbox"/>	<input type="checkbox"/>	<input type="checkbox"/>	<input type="checkbox"/>	<input type="checkbox"/>
現時郊野公園所佔的土地面積比例，對長遠土地規劃有影響	<input type="checkbox"/>	<input type="checkbox"/>	<input type="checkbox"/>	<input type="checkbox"/>	<input type="checkbox"/>

9. 你認為保護郊野公園免受發展破壞，有幾重要？

以 1-10 分評分，1 分為十分不重要，10 分為十分重要
_____分

(訪問員先向受訪者讀出以下背景資料，才續問以下問題)

特區政府將就土地供應進行公眾諮詢，預期會就由早前政府委任的土地供應專責小組提出、發展郊野公園生態價值較低的邊陲地帶，以增加土地供應的建議進行討論。

10. 以下那一個最貼切形容你對政府考慮發展郊野公園邊陲地帶的看法？

- 可以接受
- 值得考慮
- 感到疑慮
- 不可接受
- 其他，請註明：_____

(訪問員因應受訪者選項而選答 11a 或 11b)

(如選答 a-b，則跳答 11a；如選答 c-d，則作答 11b)

11a. 你認為有關意見「可以接受/值得考慮/其他正面看法」的原因是甚麼？

- 香港缺乏土地
- 滿足市民住屋需求
- 郊野公園佔全港土地的面積比例太多
- 郊野公園邊陲地生態價值低
- 其他：_____

11b. 你對有關意見「感到疑慮/不可接受/其他負面看法」的原因是甚麼？

- 擔心開壞先例，日後郊野公園可能不斷被蠶食
- 破壞環境生態，後果不可逆轉
- 發展郊野公園違反保育天然資源的大原則
- 香港還有其他土地供應選項
- 其他：_____

12. 整體來說，你有多同意發展郊野公園的邊陲土地以增加土地供應？

以 1-10 分評分，1 分為十分不同意，10 分為十分同意
_____分

個人資料

P1. 性別

- a. 男
- b. 女

P2. 年齡

- a. 18-25 歲
- b. 26-30 歲
- c. 31-35 歲
- d. 36-40 歲
- e. 41-45 歲

P3. 教育程度

- a. 小學程度或以下
- b. 中學程度
- c. 大專/大學
- d. 碩士或以上

P4. 收入

- a. \$4,000 以下
- b. \$4,000-5,999
- c. \$6,000-7,999
- d. \$8,000-9,999
- e. \$10,000-14,999
- f. \$15,000-19,999
- g. \$20,000-24,999
- h. \$25,000-29,999
- i. \$30,000-39,999
- j. \$40,000-49,999
- k. \$50,000 及以上

-- 問卷完，謝謝你的參與 --

附錄二 受訪者認為貼切形容使用郊野公園後的感受

不可缺少	自由	消除煩惱	開心快樂好玩
不想再去	每況愈下	消遣時間	開心舒服
心花怒放	沒有	疲倦 沒有公廁	開心暢快
心情放鬆	沒有特別	能產生正面情緒	開朗
心情開心	身心疲倦	配套完善	寧靜
心情開朗，放鬆心情	身心舒暢	健康	寧靜優美
心情輕鬆	身心暢暢	清新	對身體健康
心境平靜	身體健康	清新舒適	精力充沛，舒緩壓力
心曠神怡	享受	鳥語花香	精神左
心曠神怡	享受生活	愉快	精神奕奕
方便使用	和大自然接近	愉快舒服	精神爽利
令人有充勁，REFRESH	放鬆	愉快舒暢	輕鬆
充滿活力	放鬆 心情開朗	減輕壓力	輕鬆自在
平靜	放鬆心情	減壓	遠離人煙
共聚天輪	放鬆自己	舒服、開懷	遠離煩囂
地球瑰寶	欣賞	舒展身心	增廣見聞
多昆蟲	空氣清新	舒暢	適合全家大小
多樹木	空氣清新	舒暢開心	興高采烈
好多人	很感恩有環境優美的郊野公園	舒緩壓力	親切
好多人和垃圾	很遠	豁然開朗	環境有時會被破壞
有很大空間	很擠迫	開心	環境優美
有滿足感	洗滌心靈	開心、舒服	

附錄三 受訪者對政府考慮發展郊野公園邊陲地帶方案提供的其他正面、負面或中性立場

正面	負面	中性
支持	人太多問題,新移民太多,發展土地不能解決問題	OK啦
必然要發展	不切實際、荒謬	一半一半
非常同意	不支持	一般同意
香港土地供應不足,但建議先發展棕地。	不可接受、非常愚蠢	不清楚,有保留
幾好	不合理	中立
郊野公園都唔係成日有人去	不是唯一的方法	中立,對此議題沒有太多理解
	不能理解政府想法	冇意見
	主要在於有其他土地供應的現況有所失衡(如發展商圍地),不一定需要從郊野公園入?	好難選擇,兩邊都想有
	用邊陲地帶建屋治標不治本,無法根治土地短缺問題	如果真係有呢個需要就有辦法
	因為不一定要發展郊野公園	如果逼不得已就可以考慮,但最好唔
	有更好選擇 eg 粉嶺	兩樣都需要
	有其他的方法去發展土地,不一定是郊野公園	郊野公園及發展同樣重要
	抗拒	根據影響性而定
	怕官商勾結	都可接受
	非常不接受	無任何想法,未曾對事件有所關注。
	非常不贊成	無所謂
	城市規劃差	無特別看法
	政府係痴線	無意見
	是否一定要發展郊野公園?	發展是沒有問題
	要留番d地俾市民活動及享受	發展邊陲地帶對自然生態影響唔大,
	郊外已經少,少了休憩活	視乎前設。

動,身體會差	
郊野公園本身已經少,不可以再拿來發展	對這個題目沒有 idea
唔好	
無人使用,不代表不需要。舊區重建都好重要,會減少了可以放鬆的地方	
擔心無晒啲郊野公園	
應諮詢市民	

附錄四 受訪者對發展郊野公園邊陲地帶以增加土地供應持正面或負面的原因

正面	負面
唔用邊陲地帶只會浪費土地	1. 發展後令生活環境更逼 2. 減少康樂用地
不一定建屋，可以建設保育設施	較關心公眾還是地產商得益最大
不會影響生態	香港市民需要郊野公園作調劑及康樂用途，而且發展郊野公園會破壞周邊環境
可以發展郊野公園，但大前題政府要將保育生態及住屋之間取捨	香港已經無咩郊野公園啦
可以善用土地資源	邊陲地帶的面積不大，唔能夠解決房屋需求
可以善用土地資源，民生較郊野公園重要	政府提供的資料不足
可用作公屋、不應作商業用途	人口太多，起幾多樓都無用
可彈性處理，不一定完全不可開發郊野公園	人口爆燈才是根源，而非從郊野公園土地入手
平衡雙方需要	土地問題與郊野公園無關
在邊陲地區建屋要是公屋	土地被富商霸佔，應用於建房
在邊陲地帶應建公屋、應保留生態價值較高的地方	不相信政府
多啲人住近郊野公園，可以親近大自然，空氣好，長命幾年	不相信政府政策，因過往的政策不符市民期望
如有必要則可開發	不相信政府會用得其所
如邊陲地帶是空地、無動植物，則可發展。	不相信香港沒有其他土地可發展
有比例地發展即可	欠缺詳細資料，如土地用途
有逼切性	外國人好欣賞郊野公園，是香港的特色，如以郊野公園入手，會令香港失去其中一特色，要開發土地，可由其他方面入手。
房屋問題比郊野公園重要	市民少了一個接觸大自然的機會，郊野公園一向處於偏僻位置，交通不便，發展來都無用
保育不太重要	未必須用此地
政府有政府的規劃、相信政府	未到最後一刻要用郊野公園
政府需要平衡市民住屋需求與生態保	生活壓力大，無放鬆空間，郊野公園為

育	重要港人的休息土地。同時要顧及其他生物的生存權利，以及從人口政策入手，因現香港人口十分稠密，要著重改善移民政策，並非從郊野公園解決根本問題。
要取捨，開發郊野公園比重建快	生態環境比建房更重要，填海會更好
要進行多方面評估，確認生態價值及使用量，才可以改變	用高爾夫球場建屋更能解決房屋短缺問題
郊野公園使用率低、配合香港發展	休憩地方減少
香港人對住屋需求大	因郊野公園應是讓人放鬆、不應作其他用途
香港土地供應有限，所以值得考慮，但同時亦考慮到發展邊陲地	因移民政策而造成
能解決長遠需要	在民生的層面而言，的確發展邊陲地帶建屋能增加房屋供應。然而，明白會對環境受到破壞。
荒置土地值得好好利用	好多細節都不清楚
這些地方屬「被棄置」地帶，不發展，留來也沒有用	如果香港政府發展邊陲地帶可能會令郊野公園越來越小，政府當土地供應不足時便會不斷減少郊野公園用地，這是一個治標不治本的方法
發展生態價值較低的邊陲地帶不破壞郊野公園整體利益，但發展	如果發展郊野公園，需要接著發展配套設施。而且對土地用途感到疑慮
發展郊野公園可靈活運用土地，提高土地效率	考慮到居住環境問題，郊野公園邊陲地帶太山脊兒，那裡欠缺健全配套，如交通配套。
發展郊野公園生態價值較低的邊陲地帶可以作為其中一個增加土地	每個地帶都有其價值，只是重要和不重要之分。
發展郊野公園邊陲地帶作住宅用途可達到雙贏局面	沒有界限地使用郊野公園土地
發展需要平衡	兩者無關係。
邊陲地帶相對對環境破壞較低，若能在保育發展取得平衡點就可以	房屋問題源於人口政策，非土地政策，不應使用郊野公園土地
視乎用來建公屋還是私人樓宇，贊成用來建公屋	保育郊野公園比較重要
較少使用郊野公園邊陲地，視乎發展選址及規模	城市規劃差
運用適當比例及面積發展都可以	城市發展已十分擠逼，不應開發大自然

對郊野公園影響較少 認為可以發展生態價值較低的地方，市民的住屋需求才是首要	政府少些官商勾結 政府未有詳細、確實的方案和發展方向。邊陲地帶亦有生物價值。郊野公園和市區相距近，吸引外國遊客，增加競爭力。若在邊陲地帶建安老院，不方便人們探視。
樓價太高，後生仍然上唔到樓	政府應善用土地，不應胡亂開發郊野公園
憑感覺	要看看發展的程度會否破壞自然生態
邊陲土地可供發展	要留番 d 地俾市民活動及享受
	要控制來港人口，而非用郊野公園用地增加土地供應
	郊野公園土地已經好少，再發展會變死城
	郊野公園土地比例已經不多
	郊野公園地方太少了，高樓太多
	郊野公園地方偏遠，應考慮市區重建
	郊野公園地起公屋最後會都像比大陸人住，私樓又比大陸人炒
	郊野公園好應該要留返到郊野公園，難得既大自然，不可以白白浪費
	郊野公園好寶貴
	郊野公園具保留價值
	郊野公園和土地供應兩者沒有關係，用不著發展郊野公園
	郊野公園是市民大眾的珍貴資產，發展後市民便會少了可以休憩的空間
	郊野公園是珍貴資產，不可破壞
	郊野用地不足
	香港已經用了很多地方來起樓
	香港已經很少綠化地帶，再發展就會無埋
	香港已經很多城市部份，再減少一些綠化地帶，會令都市人的生活更壓抑和緊張
	香港太多石屎森林，欠缺綠化地
	香港可以玩下休息下既地方已經好少

	香港尚有很多其他空置用地，香港的郊野公園本身已經好少
	香港的郊野公園好少，空氣又差，不可能用來發展
	香港政府應保得平均不應破壞生態環境
	剝削市民休憩空間
	原本郊野公園的面積已經不足夠，還要拿部份土地去發展，絕對不合理
	唔知邊陲地帶幾大
	郊野公園面積只可增加、不應減少。
	根本無正視人口增加源頭，減少內地新移民，已可。
	做法很「低能」，發展郊野公園邊陲地帶這個提議不是知識分子想出來的答案。
	混淆視聽
	現時郊野公園面積不足
	減少市民接觸大自然的機會
	減少移民就可以
	發展?香港人去邊度散心
	發展土地有很多考慮因素，不應該只是考慮生態價值
	發展用途將會建豪宅，對整體土地供應幫助不大
	發展郊野公園的土地會令香港失去本身的特色。
	發展邊陲地帶會阻礙宜家用緊既人
	開發邊陲地帶未必解決到住屋問題
	感到疑慮的原因是不清楚邊陲地帶的定義，假如不影響到動物的棲息生活就可以發展。
	會過度發展
	對生態價值低的界定感到疑慮
	盡量又香港只有有限邊，不可持續發展綠化城市有必要存在
	認為發展郊野公園建屋，被人以「炒樓」

	作目的
	需保留郊野公園，以免影響市民精神健康
	需保留郊野公園，保障市民精神健康
	需要公民教育郊野公園的重要性
	影響自然環境
	憂慮有官商勾結的情況
	擔心土地會用來發展私人物業，讓有錢人炒，令到樓價更高
	擔心不方便，例如交通方面和配套
	擔心日後失去郊野公園用地
	擔心失去舒展身心和遠離市區的地方
	擔心政府用這些土地作商業用途，如賣地、取大眾資源，卻非用於大眾。
	擔心政府做法未能貼合民意
	擔心開發只顧發展商利益，怕有官商勾結
	擔憂環保人士的意見未能在諮詢中被採納/受到關注
	應先發展粉嶺高爾夫球場
	應遷舊樓、工廈發展
	舊區重建
	舊區重建都是一個選擇。收緊輸入人口都是減少人口增長，緩和土地問題。炒樓問題。
	難以定義生態價值
	覺得政府都係得個講字,不會成功的

使用收回土地條例

收回地產商囤地

東北急
告



政
關

舊區街坊
自主促進組



富擁萬畝球場
貧無立椎之地

19447

☐ Urgent ☐ Return receipt ☐ Sign ☐ Encrypt ☐ Mark Subject Restricted ☐ Expand personal&public groups



增地建議

16/06/2018 21:27

From:

To:

"tfis" <tfis@devb.gov.hk>

1. 在大嶼山建大學城，將八大院校逐年搬遷至此，騰出寶貴市區土地！
- 2.

19448

☐ Urgent ☐ Return receipt ☐ Sign ☐ Encrypt ☐ Mark Subject Restricted ☐ Expand personal&public groups



F.A.O Mr Stanley Wong Yeun-fai SBS, JP

16/06/2018 16:50

From:

[REDACTED]
"tfls@devb.gov.hk" <tfls@devb.gov.hk>

To:

Dear Mr Wong Yeun-fai

As Captain of Royal Ashdown Forest Golf Club, UK I am writing to confirm the importance of Fanling's continuation as a golf course of worldwide renown. It is rated number 67 in the world. It has been the venue for various world important golf tournaments including The Hong Kong Open, Hong Kong Ladies Open and World Amateur Team Championship (men and women).

The Club is over 100 years old. It is a great supporter of the local people.

I have not had the opportunity to play Fanling myself but I attach a letter from a recent Captain of our Club who has had the honour of playing the Course.

I hope you will give the greatest thought before losing this priceless asset that Hong Kong has; it is considered extremely highly in the international golfing world.

Yours faithfully



Chris Litterick Fanling.docx

Letter to the Task Force on Land Supply, Hong Kong.

Hong Kong Golf Club

We write to ask you to give the most careful consideration to the unquantifiable value the club gives to life overall in Hong Kong, and as a facet of your reputation as a World City.

Anyone who has been to Hong Kong will understand the great pressure on your land, the innovative ways in which you have made best use of it, and your continuing need. We recognise that must be your primary concern. Our point is that once facilities like Fanling are lost they will never be restored. It is an oasis of green in an otherwise extremely highly developed region. It contains an extraordinary range of plants and trees, some officially protected, and similarly is home to an important varied and wide fauna. It would quite be wrong to think of the club only as an inward looking and closed domain for the very wealthy. Nearly half of golf played there is by non-members. It is active in providing sporting opportunities for the young, and for those with disabilities, thus conferring life enhancing benefits. It is valued by its neighbouring communities, and raises very substantial contributions to a range of local and regional charities. Its ethos is diverse and wholly exemplary.

We appreciate that the club's position in the golfing world is of relatively little weight for you. But it is ranked in the world top 100 golf courses which means that it is of the supreme quality and prestige; is host every year to the Hong Kong Open Championship which is the most important golfing event in Asia (to say nothing of a number of other open events); and it is held in the very highest regard and affection world-wide. It is an institution with history and a place where important relationships are made and enhanced, whether in business or other fields, and socially.

Our crucial concern is that if it is lost it would in a way diminish Hong Kong itself, not just mourned in the world of golf.

☐ Urgent ☐ Return receipt ☐ Sign ☐ Encrypt ☐ Mark Subject Restricted ☐ Expand personal&public groups

**Objection to Alternative Uses of Sites under Private Recreational Leases**

16/06/2018 15:40

From:

To:

"tfls@devb.gov.hk" <tfls@devb.gov.hk>

Cc:

Dear Secretariat of the Task Force on Land Supply,

I am writing to voice my personal objection to the option of Alternative Uses of Sites under Private Recreational Leases. I have recently completed your survey and note that it singles out the Fanling Golf Course (FGC) to make its case.

The Hong Kong Golf Club is one of the oldest institutions in Hong Kong, with not only buildings that are 100+ years old, but several ancestral graves on their land that date back much much farther. From an environmental point of view, it would be shocking if the government chose to convert one of the last beautiful pieces of land that houses so much wildlife and ancient trees, into more apartment blocks. My earliest memories as child were of the lush greenery and the serenity of the land in such a busy city (which is open to the public too, not just HKGC members), something that I do hope my children will get to enjoy one day as well. I feel that we should be protecting what little history and nature we have left, rather than targeting it for further housing development.

Even a partial development scenario would be damaging. As stated in your own survey, the FGC is the only venue in Hong Kong suitable for hosting any large-scale international tournament. It would be a shame to deny Hong Kong a place in the international sport scene, something I feel that each new generation will suffer from as children become less and less inclined to partake in sport in our technologically advanced city.

We are a modern and inventive society, and I understand there are tough decisions ahead, but I am strongly for exploring the other options put forward in your survey to tackle this problem rather than reducing the quality of Hong Kong as a city by taking away what makes it so unique.

Kind Regards,

Elaine Doran

☐ Urgent ☒ Return receipt ☐ Sign ☐ Encrypt ☐ Mark Subject Restricted ☐ Expand personal&public groups



Au Yeung Zai 對土地供應選項及相關議題的意見

██████ to: tfls@devb.gov.hk

16/06/2018 23:59

優先使用棕地，守護自然郊野及郊野公園邊陲地帶

就 貴小組針對香港未來土地供應的公眾諮詢，本人謹此表達以下意見：

政府必須優先使用棕地和私人遊樂場地契約用地，有研究已經指出，香港的棕地及粉嶺高爾夫球場等已經足以應付香港未來的房屋需求。

政府不應發展郊野公園兩個試點作為中長期選項，不應研究郊野公園邊陲地帶其他地點，亦不應考慮在維港以外填海，因為填海將破壞海洋生態。

請黃遠輝先生為香港下一代著想，不要開發郊野公園邊陲地帶。

順祝 國泰民安！

Au Yeung Zai 謹啟

☐ Urgent ☒ Return receipt ☐ Sign ☐ Encrypt ☐ Mark Subject Restricted ☐ Expand personal&public groups



Candy Hui 對土地供應選項及相關議題的意見

to: tfls@devb.gov.hk

16/06/2018 23:51

填海和郊野公園邊陲地帶都不應成為發展和土地供應的選項

就 貴小組針對香港未來土地供應的公眾諮詢，本人謹此表達以下意見：

政府必須優先使用棕地和私人遊樂場地契約用地，有研究已經指出，香港的棕地及粉嶺高爾夫球場等已經足以應付香港未來的房屋需求。

郊野公園邊陲地帶（包括兩個試點和其他邊陲地帶），及在維港以外近岸及東大嶼填海，不能被視為增加土地的選項，當局亦應小心處理農地等其他天然資源，因為我們 要尊重大自然。

請黃遠輝先生為香港下一代著想，不要開發郊野公園邊陲地帶。 敬祝安好！

Candy Hui 謹啟

☐ Urgent ☐ Return receipt ☐ Sign ☐ Encrypt ☐ Mark Subject Restricted ☐ Expand personal&public groups



Edmond Foo 對土地供應選項及相關議題的意見

██████ to: tfls@devb.gov.hk

16/06/2018 23:45

土地供應的選項不應包括郊野公園邊陲地帶和填海

就 貴小組針對香港未來土地供應的公眾諮詢，本人謹此表達以下意見： 棕地和私人遊樂場地契約用地，必須被選為優先選項，這將有助釋放土地資源。

郊野公園邊陲地帶（包括兩個試點和其他邊陲地帶），及在維港以外近岸及東大嶼填海，不能被視為增加土地的選項，當局亦應小心處理農地等其他天然資源，因為我們要尊重大自然。

本人期望土地供應專責小組能將本人意見進一步反映予政府相關部門，讓香港能真正落實可持續和以人與生態為本的發展規劃。

萬分感謝！

Edmond Foo 謹啟

☐ Urgent ☐ Return receipt ☐ Sign ☐ Encrypt ☐ Mark Subject Restricted ☐ Expand personal&public groups



vivien cheung 對土地供應選項及相關議題的意見

to: tfls@devb.gov.hk

16/06/2018 23:43

土地供應的選項不應破壞自然和郊野，包括填海和郊野公園邊陲地帶

就 貴小組針對香港未來土地供應的公眾諮詢，本人謹此表達以下意見：

政府應先用好棕地資源，及私人遊樂場地契約用地，因為粉嶺高爾夫球場和棕地等已經足以應付香港未來的房屋需求。

政府必須停止研究發展郊野公園邊陲地帶兩個試點及其他邊陲地帶，亦不應考慮兩個涉及維港以外填海的中長期土地選項，農地發展亦須小心看待，因為郊野公園是香港市民難得的叫氣地方。

請黃遠輝先生為香港下一代著想，不要開發郊野公園邊陲地帶。

祝願 閣下生活愉快！

vivien cheung 謹啟

☐ Urgent ☒ Return receipt ☐ Sign ☐ Encrypt ☐ Mark Subject Restricted ☐ Expand personal&public groups



郊野公園及其邊陲地帶不應成為發展和土地供應的選項

to: tfls@devb.gov.hk

16/06/2018 23:19

致土地供應專責小組：

就 貴小組針對香港未來土地供應的公眾諮詢，本人謹此表達以下意見：

- 政府應優先發展棕地，有研究已經指出，香港的棕地及粉嶺高爾夫球場等已經足以應付香港未來的房屋需求；

- 郊野公園及其邊陲地帶以及填海都不應該成為土地供應的選項（不論是短期、中長期或概念性選項），其他的自然土地資源（如農地）亦應謹慎看待。因為這些選項都會為香港的生態環境和天然資源帶來不能逆轉的破壞。

- 請特區政府勇謀兼備，處理新界存積已久的土地規劃不公問題。

本人期望土地供應專責小組能將本人意見進一步反映予政府相關部門，讓香港能真正落實可持續和以人與生態為本的發展規劃。

順祝 台安！

Wong

☐ Urgent ☒ Return receipt ☐ Sign ☐ Encrypt ☐ Mark Subject Restricted ☐ Expand personal&public groups



Helen 對土地供應選項及相關議題的意見

to: tfls@devb.gov.hk

16/06/2018 23:14

請不要發展郊野公園邊陲地帶兩個試點及其他邊陲地帶地點

就 貴小組針對香港未來土地供應的公眾諮詢，本人謹此表達以下意見：

政府必須優先使用棕地和私人遊樂場地契約用地，有研究已經指出，香港的棕地及粉嶺高爾夫球場等已經足以應付香港未來的房屋需求。

當局不應研究在郊野公園邊陲地帶（包括兩個試點和其他邊陲地帶）興建房屋，也不應考慮在維港以外近岸和東大嶼填海，其他天然資源（例如農地）亦要謹慎看待，因為我們不能犧牲郊野公園的重要生態和生物。

本人希望土地供應專責小組虛心接受市民的意見，無須開發郊野公園邊陲地帶。 萬分感謝！

Helen 謹啟

☐ Urgent ☒ Return receipt ☐ Sign ☐ Encrypt ☐ Mark Subject Restricted ☐ Expand personal&public groups



Yolanda 對土地供應選項及相關議題的意見

to: tfls@devb.gov.hk

16/06/2018 23:13

優先使用棕地，守護自然郊野及郊野公園邊陲地帶

就 貴小組針對香港未來土地供應的公眾諮詢，本人謹此表達以下意見： 棕地和私人遊樂場地契約用地，必須被選為優先選項，這將有助釋放土地資源。

政府不應發展郊野公園兩個試點作為中長期選項，不應研究郊野公園邊陲地帶其他地點，亦不應考慮在維港以外填海，因為填海將破壞海洋生態。

請土供組如實向特首林鄭月娥反映市民訴求，規劃棕地，保護郊野邊陲地帶。

順祝 台安！

Yolanda 謹啟

☐ Urgent ☐ Return receipt ☐ Sign ☐ Encrypt ☐ Mark Subject Restricted ☐ Expand personal&public groups



Billy Lee 對土地供應選項及相關議題的意見

to: tfls@devb.gov.hk

16/06/2018 23:05

郊野公園邊陲地帶和填海都不應成為發展和土地供應的選項

就 貴小組針對香港未來土地供應的公眾諮詢，本人謹此表達以下意見： 當局須優先利用棕地，還有私人遊樂場地契約用地，這將提升香港土地的使用效率。

郊野公園邊陲地帶（包括兩個試點和其他邊陲地帶），及在維港以外近岸及東大嶼填海，不能被視為增加土地的選項，當局亦應小心處理農地等其他天然資源，因為我們要尊重大自然。

懇請土地供應小組聽取民意，令香港真正可持續發展。

順祝 國泰民安！

Billy Lee 謹啟

☐ Urgent ☒ Return receipt ☐ Sign ☐ Encrypt ☐ Mark Subject Restricted ☐ Expand personal&public groups



Dolphin Dor 對土地供應選項及相關議題的意見

to: tfls@devb.gov.hk

16/06/2018 22:51

郊野公園邊陲地帶和填海都不應成為發展和土地供應的選項

就 貴小組針對香港未來土地供應的公眾諮詢，本人謹此表達以下意見：

政府應先用好棕地資源，及私人遊樂場地契約用地，因為粉嶺高爾夫球場和棕地等已經足以應付香港未來的房屋需求。

當局不應研究在郊野公園邊陲地帶（包括兩個試點和其他邊陲地帶）興建房屋，也不應考慮在維港以外近岸和東大嶼填海，其他天然資源（例如農地）亦要謹慎看待，因為我們不能犧牲郊野公園的重要生態和生物。

本人希望土地供應小組向政府反映本人意見，保護香港的自然環境。

祝願 閣下生活愉快！

Dolphin Dor 謹啟

☐ Urgent ☒ Return receipt ☐ Sign ☐ Encrypt ☐ Mark Subject Restricted ☐ Expand personal&public groups



Helen Wong 對土地供應選項及相關議題的意見

to: tfls@devb.gov.hk

16/06/2018 22:40

政府必須停止研究發展郊野公園邊陲地帶

就 貴小組針對香港未來土地供應的公眾諮詢，本人謹此表達以下意見： 棕地和私人遊樂場地契約用地，必須被選為優先選項，這將有助釋放土地資源。

當局不應發展郊野公園邊陲地帶（不論是作為中長期選項的兩個試點，或作為概念性選項），亦不應在維港以外近岸填海及發展東大嶼都會，對於發展農地也須謹慎處理，因為這些選項都會為香港的生態環境和天然資源帶來不能逆轉的破壞。

請黃遠輝先生為香港下一代著想，不要開發郊野公園邊陲地帶。 敬祝安好！

Helen Wong 謹啟

☐ Urgent ☒ Return receipt ☐ Sign ☐ Encrypt ☐ Mark Subject Restricted ☐ Expand personal&public groups



Lenny 對土地供應選項及相關議題的意見

to: tfls@devb.gov.hk

16/06/2018 22:27

愛護自然，不應發展郊野公園邊陲地帶

就 貴小組針對香港未來土地供應的公眾諮詢，本人謹此表達以下意見：

政府必須優先使用棕地和私人遊樂場地契約用地，有研究已經指出，香港的棕地及粉嶺高爾夫球場等已經足以應付香港未來的房屋需求。

當局不應發展郊野公園邊陲地帶（不論是作為中長期選項的兩個試點，或作為概念性選項），亦不應在維港以外近岸填海及發展東大嶼都會，對於發展農地也須謹慎處理，因為這些選項都會為香港的生態環境和天然資源帶來不能逆轉的破壞。

本人希望土地供應小組向政府反映本人意見，保護香港的自然環境。 謝謝！

Lenny 謹啟

☐ Urgent ☐ Return receipt ☐ Sign ☐ Encrypt ☐ Mark Subject Restricted ☐ Expand personal&public groups



Cheung 對土地供應選項及相關議題的意見

to: tfls@devb.gov.hk

16/06/2018 22:18

不應發展郊野公園邊陲地帶，守護大自然

就 貴小組針對香港未來土地供應的公眾諮詢，本人謹此表達以下意見： 當局須優先利用棕地，還有私人遊樂場地契約用地，這將提升香港土地的使用效率。

郊野公園邊陲地帶（包括兩個試點和其他邊陲地帶），及在維港以外近岸及東大嶼填海，不能被視為增加土地的選項，當局亦應小心處理農地等其他天然資源，因為我們要尊重大自然。

懇請土地供應小組聽取民意，令香港真正可持續發展。 謝謝！

Cheung 謹啟

☐ Urgent ☒ Return receipt ☐ Sign ☐ Encrypt ☐ Mark Subject Restricted ☐ Expand personal&public groups



Hon Yuen Man Mandy對土地供應選項及相關議題的意見

to: tfls@devb.gov.hk

16/06/2018 22:17

土地供應的選項不應包括郊野公園邊陲地帶和填海

就 貴小組針對香港未來土地供應的公眾諮詢，本人謹此表達以下意見： 當局必須首先善用棕地，及私人遊樂場地契約用地，釋放現有的土地資源。

政府必須停止研究發展郊野公園邊陲地帶兩個試點及其他邊陲地帶，亦不應考慮兩個涉及維港以外填海的中長期土地選項，農地發展亦須小心看待，因為郊野公園是香港市民難得的叫氣地方。

懇請土地供應小組聽取民意，令香港真正可持續發展。

祝 安好！

Hon Yuen Man Mandy 謹啟

☐ Urgent ☒ Return receipt ☐ Sign ☐ Encrypt ☐ Mark Subject Restricted ☐ Expand personal&public groups



姚綺玲對土地供應選項及相關議題的意見

██████ to: tfls@devb.gov.hk

16/06/2018 22:17

優先使用棕地，守護自然郊野及郊野公園邊陲地帶

就 貴小組針對香港未來土地供應的公眾諮詢，本人謹此表達以下意見：

政府應先用好棕地資源，及私人遊樂場地契約用地，因為粉嶺高爾夫球場和棕地等已經足以應付香港未來的房屋需求。

郊野公園邊陲地帶（包括兩個試點和其他邊陲地帶），及在維港以外近岸及東大嶼填海，不能被視為增加土地的選項，當局亦應小心處理農地等其他天然資源，因為我們要尊重大自然。

本人希望土地供應專責小組虛心接受市民的意見，無須開發郊野公園邊陲地帶。

祝 安好！

姚綺玲謹啟

☐ Urgent ☒ Return receipt ☐ Sign ☐ Encrypt ☐ Mark Subject Restricted ☐ Expand personal&public groups



Chiu Wing Kin 對土地供應選項及相關議題的意見

to: tfls@devb.gov.hk

16/06/2018 21:37

土地供應的選項不應包括填海和郊野公園邊陲地帶

就 貴小組針對香港未來土地供應的公眾諮詢，本人謹此表達以下意見：

政府必須優先使用棕地和私人遊樂場地契約用地，有研究已經指出，香港的棕地及粉嶺高爾夫球場等已經足以應付香港未來的房屋需求。

當局不應研究在郊野公園邊陲地帶（包括兩個試點和其他邊陲地帶）興建房屋，也不應考慮在維港以外近岸和東大嶼填海，其他天然資源（例如農地）亦要謹慎看待，因為我們不能犧牲郊野公園的重要生態和生物。

本人希望土地供應小組向政府反映本人意見，保護香港的自然環境。 謝謝！

Chiu Wing Kin 謹啟

☐ Urgent ☐ Return receipt ☐ Sign ☐ Encrypt ☐ Mark Subject Restricted ☐ Expand personal&public groups



lai wai mui 對土地供應選項及相關議題的意見

to: tfls@devb.gov.hk

16/06/2018 21:24

郊野公園邊陲地帶和填海都不應成為發展和土地供應的選項

就 貴小組針對香港未來土地供應的公眾諮詢，本人謹此表達以下意見： 當局必須首先善用棕地，及私人遊樂場地契約用地，釋放現有的土地資源。

郊野公園邊陲地帶（包括兩個試點和其他邊陲地帶），及在維港以外近岸及東大嶼填海，不能被視為增加土地的選項，當局亦應小心處理農地等其他天然資源，因為我們要尊重大自然。

本人期望土地供應專責小組能將本人意見進一步反映予政府相關部門，讓香港能真正落實可持續和以人與生態為本的發展規劃。

祝願 閣下生活愉快！

lai wai mui 謹啟

☐ Urgent ☐ Return receipt ☐ Sign ☐ Encrypt ☐ Mark Subject Restricted ☐ Expand personal&public groups



Sharon 對土地供應選項及相關議題的意見

to: tfls@devb.gov.hk

16/06/2018 21:17

不應發展郊野公園邊陲地帶，守護大自然

就 貴小組針對香港未來土地供應的公眾諮詢，本人謹此表達以下意見： 棕地和私人遊樂場地契約用地，必須被選為優先選項，這將有助釋放土地資源。

當局不應研究在郊野公園邊陲地帶（包括兩個試點和其他邊陲地帶）興建房屋，也不應考慮在維港以外近岸和東大嶼填海，其他天然資源（例如農地）亦要謹慎看待，因為我們不能犧牲郊野公園的重要生態和生物。

請土供組回應香港人的訴求，優先發展粉嶺高球場，解決基層上樓問題。

敬祝安好！

Sharon 謹啟

☐ Urgent ☐ Return receipt ☐ Sign ☐ Encrypt ☐ Mark Subject Restricted ☐ Expand personal&public groups



Hung kwai ying 對土地供應選項及相關議題的意見

██████ to: tfls@devb.gov.hk

16/06/2018 20:59

先用棕地，糾正規劃問題

就 貴小組針對香港未來土地供應的公眾諮詢，本人謹此表達以下意見： 當局須優先利用棕地，還有私人遊樂場地契約用地，這將提升香港土地的使用效率。

郊野公園邊陲地帶（包括兩個試點和其他邊陲地帶），及在維港以外近岸及東大嶼填海，不能被視為增加土地的選項，當局亦應小心處理農地等其他天然資源，因為我們要尊重大自然。

本人希望土地供應小組向政府反映本人意見，保護香港的自然環境。

順祝 台安！

Hung kwai ying 謹啟

☐ Urgent ☒ Return receipt ☐ Sign ☐ Encrypt ☐ Mark Subject Restricted ☐ Expand personal&public groups



Fion Wong 對土地供應選項及相關議題的意見

to: tfls@devb.gov.hk

16/06/2018 20:58

善用棕土，不應發展郊野公園邊陲地帶和填海

就 貴小組針對香港未來土地供應的公眾諮詢，本人謹此表達以下意見： 棕地和私人遊樂場地契約用地，必須被選為優先選項，這將有助釋放土地資源。

郊野公園邊陲地帶（包括兩個試點和其他邊陲地帶），及在維港以外近岸及東大嶼填海，不能被視為增加土地的選項，當局亦應小心處理農地等其他天然資源，因為我們要尊重大自然。

請土供組如實向特首林鄭月娥反映市民訴求，規劃棕地，保護郊野邊陲地帶。

順祝 台安！

Fion Wong 謹啟

☐ Urgent ☐ Return receipt ☐ Sign ☐ Encrypt ☐ Mark Subject Restricted ☐ Expand personal&public groups



wcs 對土地供應選項及相關議題的意見

to: tfls@devb.gov.hk

16/06/2018 20:40

請停止研究開發郊野公園邊陲地帶

就 貴小組針對香港未來土地供應的公眾諮詢，本人謹此表達以下意見： 當局必須首先善用棕地，及私人遊樂場地契約用地，釋放現有的土地資源。

政府必須停止研究發展郊野公園邊陲地帶兩個試點及其他邊陲地帶，亦不應考慮兩個涉及維港以外填海的中長期土地選項，農地發展亦須小心看待，因為郊野公園是香港市民難得的叫氣地方。

衷心希望土地供應小組接納意見，要求政府改善規劃，保護珍貴的自然環境。

順祝 國泰民安！

wcs 謹啟

☐ Urgent ☐ Return receipt ☐ Sign ☐ Encrypt ☐ Mark Subject Restricted ☐ Expand personal&public groups



Chung 對土地供應選項及相關議題的意見

██████ to: tfls@devb.gov.hk

16/06/2018 19:31

愛護自然，不應發展郊野公園邊陲地帶

就 貴小組針對香港未來土地供應的公眾諮詢，本人謹此表達以下意見： 當局須優先利用棕地，還有私人遊樂場地契約用地，這將提升香港土地的使用效率。

當局不應研究在郊野公園邊陲地帶（包括兩個試點和其他邊陲地帶）興建房屋，也不應考慮在維港以外近岸和東大嶼填海，其他天然資源（例如農地）亦要謹慎看待，因為我們不能犧牲郊野公園的重要生態和生物。

衷心希望土地供應小組接納意見，要求政府改善規劃，保護珍貴的自然環境。

順祝 國泰民安！

Chung 謹啟

☐ Urgent ☐ Return receipt ☐ Sign ☐ Encrypt ☐ Mark Subject Restricted ☐ Expand personal&public groups



Daniel Fong 對土地供應選項及相關議題的意見

to: tfls@devb.gov.hk

16/06/2018 19:22

土地供應的選項不應包括填海和郊野公園邊陲地帶

就 貴小組針對香港未來土地供應的公眾諮詢，本人謹此表達以下意見： 當局必須首先善用棕地，及私人遊樂場地契約用地，釋放現有的土地資源。

郊野公園邊陲地帶（包括兩個試點和其他邊陲地帶），及在維港以外近岸及東大嶼填海，不能被視為增加土地的選項，當局亦應小心處理農地等其他天然資源，因為我們要尊重大自然。

請土供組回應香港人的訴求，優先發展粉嶺高球場，解決基層上樓問題。

萬分感謝！

Daniel Fong 謹啟

☐ Urgent ☒ Return receipt ☐ Sign ☐ Encrypt ☐ Mark Subject Restricted ☐ Expand personal&public groups



Chan Kwok Wah 對土地供應選項及相關議題的意見

██████ to: tfls@devb.gov.hk

16/06/2018 19:16

政府必須停止研究發展郊野公園邊陲地帶

就 貴小組針對香港未來土地供應的公眾諮詢，本人謹此表達以下意見： 當局須優先利用棕地，還有私人遊樂場地契約用地，這將提升香港土地的使用效率。

當局不應研究在郊野公園邊陲地帶（包括兩個試點和其他邊陲地帶）興建房屋，也不應考慮在維港以外近岸和東大嶼填海，其他天然資源（例如農地）亦要謹慎看待，因為我們不能犧牲郊野公園的重要生態和生物。

請土供組如實向特首林鄭月娥反映市民訴求，規劃棕地，保護郊野邊陲地帶。

祝願 閣下生活愉快！

Chan Kwok Wah 謹啟

☐ Urgent ☒ Return receipt ☐ Sign ☐ Encrypt ☐ Mark Subject Restricted ☐ Expand personal&public groups



Jason 對土地供應選項及相關議題的意見

██████ to: tfls@devb.gov.hk

16/06/2018 19:13

愛護自然，不應發展郊野公園邊陲地帶

就 貴小組針對香港未來土地供應的公眾諮詢，本人謹此表達以下意見： 棕地和私人遊樂場地契約用地，必須被選為優先選項，這將有助釋放土地資源。

郊野公園邊陲地帶（包括兩個試點和其他邊陲地帶），及在維港以外近岸及東大嶼填海，不能被視為增加土地的選項，當局亦應小心處理農地等其他天然資源，因為我們要尊重大自然。

請土供組如實向特首林鄭月娥反映市民訴求，規劃棕地，保護郊野邊陲地帶。 萬分感謝！

Jason 謹啟

☐ Urgent ☐ Return receipt ☐ Sign ☐ Encrypt ☐ Mark Subject Restricted ☐ Expand personal&public groups



Leo 對土地供應選項及相關議題的意見

to: tfls@devb.gov.hk

16/06/2018 19:09

政府必須停止研究發展郊野公園邊陲地帶

就 貴小組針對香港未來土地供應的公眾諮詢，本人謹此表達以下意見： 棕地和私人遊樂場地契約用地，必須被選為優先選項，這將有助釋放土地資源。

政府必須停止研究發展郊野公園邊陲地帶兩個試點及其他邊陲地帶，亦不應考慮兩個涉及維港以外填海的中長期土地選項，農地發展亦須小心看待，因為郊野公園是香港市民難得的叫氣地方。

請土供組回應香港人的訴求，優先發展粉嶺高球場，解決基層上樓問題。

敬祝安好！

Leo 謹啟

☐ Urgent ☒ Return receipt ☐ Sign ☐ Encrypt ☐ Mark Subject Restricted ☐ Expand personal&public groups



Raymond Cheng 對土地供應選項及相關議題的意見

to: tfls@devb.gov.hk

16/06/2018 19:03

善用棕土，不應發展郊野公園邊陲地帶和填海

就 貴小組針對香港未來土地供應的公眾諮詢，本人謹此表達以下意見： 當局須優先利用棕地，還有私人遊樂場地契約用地，這將提升香港土地的使用效率。

郊野公園邊陲地帶（包括兩個試點和其他邊陲地帶），及在維港以外近岸及東大嶼填海，不能被視為增加土地的選項，當局亦應小心處理農地等其他天然資源，因為我們要尊重大自然。

本人希望土地供應小組向政府反映本人意見，保護香港的自然環境。

祝 安好！

Raymond Cheng 謹啟

☐ Urgent ☐ Return receipt ☐ Sign ☐ Encrypt ☐ Mark Subject Restricted ☐ Expand personal&public groups



monique cheung 對土地供應選項及相關議題的意見

to: tfls@devb.gov.hk

16/06/2018 18:51

致土地供應專責小組：

就 貴小組針對香港未來土地供應的公眾諮詢，本人謹此表達以下意見：

- 政府應優先發展棕地，有研究已經指出，香港的棕地及粉嶺高爾夫球場等已經足以應付香港未來的房屋需求；

- 郊野公園及其邊陲地帶以及填海都不應該成為土地供應的選項（不論是短期、中長期或概念性選項），其他的自然土地資源（如農地）亦應謹慎看待。因為這些選項都會為香港的生態環境和天然資源帶來不能逆轉的破壞。

- 請特區政府勇謀兼備，處理新界存積已久的土地規劃不公問題。

本人期望土地供應專責小組能將本人意見進一步反映予政府相關部門，讓香港能真正落實可持續和以人與生態為本的發展規劃。

順祝 台安！

monique cheung 謹啟

☐ Urgent ☒ Return receipt ☐ Sign ☐ Encrypt ☐ Mark Subject Restricted ☐ Expand personal&public groups



Ng Ka Yi 對土地供應選項及相關議題的意見

to: tfls@devb.gov.hk

16/06/2018 18:47

改善規劃，用好棕地

就 貴小組針對香港未來土地供應的公眾諮詢，本人謹此表達以下意見： 當局須優先利用棕地，還有私人遊樂場地契約用地，這將提升香港土地的使用效率。

郊野公園邊陲地帶（包括兩個試點和其他邊陲地帶），及在維港以外近岸及東大嶼填海，不能被視為增加土地的選項，當局亦應小心處理農地等其他天然資源，因為我們要尊重大自然。

希望土地供應小組聆聽民意，促請政府改善規劃，令市民真正安居樂業。

祝願 閣下生活愉快！

Ng Ka Yi 謹啟

☐ Urgent ☐ Return receipt ☐ Sign ☐ Encrypt ☐ Mark Subject Restricted ☐ Expand personal&public groups



Kenneth 對土地供應選項及相關議題的意見

██████ to: tfls@devb.gov.hk

16/06/2018 18:43

土地供應的選項不應包括填海和郊野公園邊陲地帶

就 貴小組針對香港未來土地供應的公眾諮詢，本人謹此表達以下意見： 當局須優先利用棕地，還有私人遊樂場地契約用地，這將提升香港土地的使用效率。

郊野公園邊陲地帶（包括兩個試點和其他邊陲地帶），及在維港以外近岸及東大嶼填海，不能被視為增加土地的選項，當局亦應小心處理農地等其他天然資源，因為我們要尊重大自然。

本人期望土地供應專責小組能真的能保護我們的環境，也能讓市民安居樂業。

祝 安好！

Kenneth 謹啟

☐ Urgent ☒ Return receipt ☐ Sign ☐ Encrypt ☐ Mark Subject Restricted ☐ Expand personal&public groups



kwong kwok yan對土地供應選項及相關議題的意見

to: tfls@devb.gov.hk

16/06/2018 18:42

優先使用棕地，守護自然郊野及郊野公園邊陲地帶

就 貴小組針對香港未來土地供應的公眾諮詢，本人謹此表達以下意見： 當局須優先利用棕地，還有私人遊樂場地契約用地，這將提升香港土地的使用效率。

郊野公園邊陲地帶（包括兩個試點和其他邊陲地帶），及在維港以外近岸及東大嶼填海，不能被視為增加土地的選項，當局亦應小心處理農地等其他天然資源，因為我們要尊重大自然。

請土供組回應香港人的訴求，優先發展粉嶺高球場，解決基層上樓問題。

順祝 生活愉快！

kwong kwok yan 謹啟

☐ Urgent ☒ Return receipt ☐ Sign ☐ Encrypt ☐ Mark Subject Restricted ☐ Expand personal&public groups



Yeung Chi Chun 對土地供應選項及相關議題的意見

to: tfls@devb.gov.hk

16/06/2018 18:39

土地供應的選項不應包括填海和郊野公園邊陲地帶

就 貴小組針對香港未來土地供應的公眾諮詢，本人謹此表達以下意見： 當局須優先利用棕地，還有私人遊樂場地契約用地，這將提升香港土地的使用效率。

政府必須停止研究發展郊野公園邊陲地帶兩個試點及其他邊陲地帶，亦不應考慮兩個涉及維港以外填海的中長期土地選項，農地發展亦須小心看待，因為郊野公園是香港市民難得的叫氣地方。

請土供組回應香港人的訴求，優先發展粉嶺高球場，解決基層上樓問題。

祝願 閣下生活愉快！

Yeung Chi Chun 謹啟

☐ Urgent ☒ Return receipt ☐ Sign ☐ Encrypt ☐ Mark Subject Restricted ☐ Expand personal&public groups



Carrie lee 對土地供應選項及相關議題的意見

to: tfls@devb.gov.hk

16/06/2018 18:29

優先發展棕地，無須發展郊野公園邊陲地帶

就 貴小組針對香港未來土地供應的公眾諮詢，本人謹此表達以下意見： 當局須優先利用棕地，還有私人遊樂場地契約用地，這將提升香港土地的使用效率。

當局不應研究在郊野公園邊陲地帶（包括兩個試點和其他邊陲地帶）興建房屋，也不應考慮在維港以外近岸和東大嶼填海，其他天然資源（例如農地）亦要謹慎看待，因為我們不能犧牲郊野公園的重要生態和生物。

請黃遠輝先生為香港下一代著想，不要開發郊野公園邊陲地帶。 敬祝安好！

Carrie lee 謹啟

☐ Urgent ☒ Return receipt ☐ Sign ☐ Encrypt ☐ Mark Subject Restricted ☐ Expand personal&public groups



wong wai wa 對土地供應選項及相關議題的意見

to: tfls@devb.gov.hk

16/06/2018 18:25

先用棕地，糾正規劃問題

就 貴小組針對香港未來土地供應的公眾諮詢，本人謹此表達以下意見：

政府應先用好棕地資源，及私人遊樂場地契約用地，因為粉嶺高爾夫球場和棕地等已經足以應付香港未來的房屋需求。

政府不應發展郊野公園兩個試點作為中長期選項，不應研究郊野公園邊陲地帶其他地點，亦不應考慮在維港以外填海，因為填海將破壞海洋生態。

希望土地供應小組聆聽民意，促請政府改善規劃，令市民真正安居樂業。

敬祝安好！

wong wai wa 謹啟

☐ Urgent ☐ Return receipt ☐ Sign ☐ Encrypt ☐ Mark Subject Restricted ☐ Expand personal&public groups



Andy tam 對土地供應選項及相關議題的意見

to: tfls@devb.gov.hk

16/06/2018 18:24

不應發展郊野公園邊陲地帶，守護大自然

就 貴小組針對香港未來土地供應的公眾諮詢，本人謹此表達以下意見：

政府應先用好棕地資源，及私人遊樂場地契約用地，因為粉嶺高爾夫球場和棕地等已經足以應付香港未來的房屋需求。

當局不應發展郊野公園邊陲地帶（不論是作為中長期選項的兩個試點，或作為概念性選項），亦不應在維港以外近岸填海及發展東大嶼都會，對於發展農地也須謹慎處理，因為這些選項都會為香港的生態環境和天然資源帶來不能逆轉的破壞。

衷心希望土地供應小組接納意見，要求政府改善規劃，保護珍貴的自然環境。

順祝 生活愉快！

Andy tam 謹啟

☐ Urgent ☒ Return receipt ☐ Sign ☐ Encrypt ☐ Mark Subject Restricted ☐ Expand personal&public groups



Ares Alice 對土地供應選項及相關議題的意見

██████ to: tfls@devb.gov.hk

16/06/2018 18:17

郊野公園邊陲地帶和填海都不應成為發展和土地供應的選項

就 貴小組針對香港未來土地供應的公眾諮詢，本人謹此表達以下意見： 棕地和私人遊樂場地契約用地，必須被選為優先選項，這將有助釋放土地資源。

政府必須停止研究發展郊野公園邊陲地帶兩個試點及其他邊陲地帶，亦不應考慮兩個涉及維港以外填海的中長期土地選項，農地發展亦須小心看待，因為郊野公園是香港市民難得的叫氣地方。

本人期望土地供應專責小組能真的能保護我們的環境，也能讓市民安居樂業。

順祝 生活愉快！

Ares Alice 謹啟

☐ Urgent ☒ Return receipt ☐ Sign ☐ Encrypt ☐ Mark Subject Restricted ☐ Expand personal&public groups



Vicky Chin 對土地供應選項及相關議題的意見

to: tfls@devb.gov.hk

16/06/2018 18:05

改善規劃，用好棕地

就 貴小組針對香港未來土地供應的公眾諮詢，本人謹此表達以下意見：

政府必須優先使用棕地和私人遊樂場地契約用地，有研究已經指出，香港的棕地及粉嶺高爾夫球場等已經足以應付香港未來的房屋需求。

當局不應研究在郊野公園邊陲地帶（包括兩個試點和其他邊陲地帶）興建房屋，也不應考慮在維港以外近岸和東大嶼填海，其他天然資源（例如農地）亦要謹慎看待，因為我們不能犧牲郊野公園的重要生態和生物。

本人希望土地供應小組向政府反映本人意見，保護香港的自然環境。

順祝 國泰民安！

Vicky Chin 謹啟

☐ Urgent ☐ Return receipt ☐ Sign ☐ Encrypt ☐ Mark Subject Restricted ☐ Expand personal&public groups



Victor Law 對土地供應選項及相關議題的意見

to: tfls@devb.gov.hk

16/06/2018 18:03

愛護自然，不應發展郊野公園邊陲地帶

就 貴小組針對香港未來土地供應的公眾諮詢，本人謹此表達以下意見： 當局必須首先善用棕地，及私人遊樂場地契約用地，釋放現有的土地資源。

郊野公園邊陲地帶（包括兩個試點和其他邊陲地帶），及在維港以外近岸及東大嶼填海，不能被視為增加土地的選項，當局亦應小心處理農地等其他天然資源，因為我們要尊重大自然。

請土供組回應香港人的訴求，優先發展粉嶺高球場，解決基層上樓問題。

謝謝！

Victor Law 謹啟

☐ Urgent ☐ Return receipt ☐ Sign ☐ Encrypt ☐ Mark Subject Restricted ☐ Expand personal&public groups



Siu 對土地供應選項及相關議題的意見

to: tfls@devb.gov.hk

16/06/2018 17:59

土地供應的選項不應包括郊野公園邊陲地帶和填海

就 貴小組針對香港未來土地供應的公眾諮詢，本人謹此表達以下意見： 棕地和私人遊樂場地契約用地，必須被選為優先選項，這將有助釋放土地資源。

政府必須停止研究發展郊野公園邊陲地帶兩個試點及其他邊陲地帶，亦不應考慮兩個涉及維港以外填海的中長期土地選項，農地發展亦須小心看待，因為郊野公園是香港市民難得的叫氣地方。

請土供組回應香港人的訴求，優先發展粉嶺高球場，解決基層上樓問題。

順祝 台安！

Siu 謹啟

☐ Urgent ☐ Return receipt ☐ Sign ☐ Encrypt ☐ Mark Subject Restricted ☐ Expand personal&public groups



Chung Man 對土地供應選項及相關議題的意見

to: tfls@devb.gov.hk

16/06/2018 17:37

填海和郊野公園邊陲地帶都不應成為發展和土地供應的選項

就 貴小組針對香港未來土地供應的公眾諮詢，本人謹此表達以下意見： 當局須優先利用棕地，還有私人遊樂場地契約用地，這將提升香港土地的使用效率。

政府必須停止研究發展郊野公園邊陲地帶兩個試點及其他邊陲地帶，亦不應考慮兩個涉及維港以外填海的中長期土地選項，農地發展亦須小心看待，因為郊野公園是香港市民難得的叫氣地方。

本人希望土地供應小組向政府反映本人意見，保護香港的自然環境。

順祝 生活愉快！

Chung Man 謹啟

☐ Urgent ☒ Return receipt ☐ Sign ☐ Encrypt ☐ Mark Subject Restricted ☐ Expand personal&public groups



Wun Kwok Leung 對土地供應選項及相關議題的意見

to: tfls@devb.gov.hk

16/06/2018 17:37

先用棕地，糾正規劃問題

就 貴小組針對香港未來土地供應的公眾諮詢，本人謹此表達以下意見： 棕地和私人遊樂場地契約用地，必須被選為優先選項，這將有助釋放土地資源。

郊野公園邊陲地帶（包括兩個試點和其他邊陲地帶），及在維港以外近岸及東大嶼填海，不能被視為增加土地的選項，當局亦應小心處理農地等其他天然資源，因為我們要尊重大自然。

請黃遠輝先生為香港下一代著想，不要開發郊野公園邊陲地帶。 感謝！

Wun Kwok Leung 謹啟

☐ Urgent ☒ Return receipt ☐ Sign ☐ Encrypt ☐ Mark Subject Restricted ☐ Expand personal&public groups



Air 對土地供應選項及相關議題的意見

to: tfls@devb.gov.hk

16/06/2018 17:35

土地供應的選項不應包括郊野公園邊陲地帶和填海

就 貴小組針對香港未來土地供應的公眾諮詢，本人謹此表達以下意見：

政府應先用好棕地資源，及私人遊樂場地契約用地，因為粉嶺高爾夫球場和棕地等已經足以應付香港未來的房屋需求。

郊野公園邊陲地帶（包括兩個試點和其他邊陲地帶），及在維港以外近岸及東大嶼填海，不能被視為增加土地的選項，當局亦應小心處理農地等其他天然資源，因為我們要尊重大自然。

請土地供應小組尊重民意，為香港市民保護自然環境。 敬祝

安好！

Air 謹啟

☐ Urgent ☒ Return receipt ☐ Sign ☐ Encrypt ☐ Mark Subject Restricted ☐ Expand personal&public groups



郊野公園及其邊陲地帶不應成為發展和土地供應的選項

to: tfls@devb.gov.hk

16/06/2018 17:29

致土地供應專責小組：

就 貴小組針對香港未來土地供應的公眾諮詢，本人謹此表達以下意見：

- 政府應優先發展棕地，有研究已經指出，香港的棕地及粉嶺高爾夫球場等已經足以應付香港未來的房屋需求；

- 郊野公園及其邊陲地帶以及填海都不應該成為土地供應的選項（不論是短期、中長期或概念性選項），其他的自然土地資源（如農地）亦應謹慎看待。因為這些選項都會為香港的生態環境和天然資源帶來不能逆轉的破壞。

- 請特區政府勇謀兼備，處理新界存積已久的土地規劃不公問題。

本人期望土地供應專責小組能將本人意見進一步反映予政府相關部門，讓香港能真正落實可持續和以人與生態為本的發展規劃。

順祝 台安！

Ziska Lo

☐ Urgent ☐ Return receipt ☐ Sign ☐ Encrypt ☐ Mark Subject Restricted ☐ Expand personal&public groups



Judy Chu 對土地供應選項及相關議題的意見

to: tfls@devb.gov.hk

16/06/2018 17:29

請停止研究開發郊野公園邊陲地帶

就 貴小組針對香港未來土地供應的公眾諮詢，本人謹此表達以下意見： 棕地和私人遊樂場地契約用地，必須被選為優先選項，這將有助釋放土地資源。

政府必須停止研究發展郊野公園邊陲地帶兩個試點及其他邊陲地帶，亦不應考慮兩個涉及維港以外填海的中長期土地選項，農地發展亦須小心看待，因為郊野公園是香港市民難得的叫氣地方。

本人希望土地供應小組向政府反映本人意見，保護香港的自然環境。

順祝 生活愉快！

Judy Chu 謹啟

☐ Urgent ☐ Return receipt ☐ Sign ☐ Encrypt ☐ Mark Subject Restricted ☐ Expand personal&public groups



Joe Kwok 對土地供應選項及相關議題的意見

to: tfls@devb.gov.hk

16/06/2018 17:15

土地供應的選項不應破壞自然和郊野，包括填海和郊野公園邊陲地帶

就 貴小組針對香港未來土地供應的公眾諮詢，本人謹此表達以下意見： 當局須優先利用棕地，還有私人遊樂場地契約用地，這將提升香港土地的使用效率。

當局不應研究在郊野公園邊陲地帶（包括兩個試點和其他邊陲地帶）興建房屋，也不應考慮在維港以外近岸和東大嶼填海，其他天然資源（例如農地）亦要謹慎看待，因為我們不能犧牲郊野公園的重要生態和生物。

本人期望土地供應專責小組能真的能保護我們的環境，也能讓市民安居樂業。

祝願 閣下生活愉快！

Joe Kwok 謹啟

☐ Urgent ☒ Return receipt ☐ Sign ☐ Encrypt ☐ Mark Subject Restricted ☐ Expand personal&public groups



Timothy Chung 對土地供應選項及相關議題的意見

to: tfls@devb.gov.hk

16/06/2018 16:49

郊野公園邊陲地帶和填海都不應成為發展和土地供應的選項

就 貴小組針對香港未來土地供應的公眾諮詢，本人謹此表達以下意見：

政府必須優先使用棕地和私人遊樂場地契約用地，有研究已經指出，香港的棕地及粉嶺高爾夫球場等已經足以應付香港未來的房屋需求。

政府必須停止研究發展郊野公園邊陲地帶兩個試點及其他邊陲地帶，亦不應考慮兩個涉及維港以外填海的中長期土地選項，農地發展亦須小心看待，因為郊野公園是香港市民難得的叫氣地方。

衷心希望土地供應小組接納意見，要求政府改善規劃，保護珍貴的自然環境。

謝謝！

Timothy Chung 謹啟

☐ Urgent ☒ Return receipt ☐ Sign ☐ Encrypt ☐ Mark Subject Restricted ☐ Expand personal&public groups



Pui Ping Roe 對土地供應選項及相關議題的意見

to: tfls@devb.gov.hk

16/06/2018 16:47

善用棕土，不應發展郊野公園邊陲地帶和填海

就 貴小組針對香港未來土地供應的公眾諮詢，本人謹此表達以下意見： 棕地和私人遊樂場地契約用地，必須被選為優先選項，這將有助釋放土地資源。

政府不應發展郊野公園兩個試點作為中長期選項，不應研究郊野公園邊陲地帶其他地點，亦不應考慮在維港以外填海，因為填海將破壞海洋生態。

請土地供應小組尊重民意，為香港市民保護自然環境。

順祝 國泰民安！

Pui Ping Roe 謹啟

☐ Urgent ☐ Return receipt ☐ Sign ☐ Encrypt ☐ Mark Subject Restricted ☐ Expand personal&public groups



TL 對土地供應選項及相關議題的意見

to: tfls@devb.gov.hk

16/06/2018 16:19

請停止研究開發郊野公園邊陲地帶

就 貴小組針對香港未來土地供應的公眾諮詢，本人謹此表達以下意見：

政府必須優先使用棕地和私人遊樂場地契約用地，有研究已經指出，香港的棕地及粉嶺高爾夫球場等已經足以應付香港未來的房屋需求。

當局不應發展郊野公園邊陲地帶（不論是作為中長期選項的兩個試點，或作為概念性選項），亦不應在維港以外近岸填海及發展東大嶼都會，對於發展農地也須謹慎處理，因為這些選項都會為香港的生態環境和天然資源帶來不能逆轉的破壞。

希望土地供應小組聆聽民意，促請政府改善規劃，令市民真正安居樂業。

感謝！

TL 謹啟

☐ Urgent ☐ Return receipt ☐ Sign ☐ Encrypt ☐ Mark Subject Restricted ☐ Expand personal&public groups



jocelyn 對土地供應選項及相關議題的意見

to: tfls@devb.gov.hk

16/06/2018 16:14

郊野公園邊陲地帶和填海都不應成為發展和土地供應的選項

就 貴小組針對香港未來土地供應的公眾諮詢，本人謹此表達以下意見： 當局須優先利用棕地，還有私人遊樂場地契約用地，這將提升香港土地的使用效率。

當局不應研究在郊野公園邊陲地帶（包括兩個試點和其他邊陲地帶）興建房屋，也不應考慮在維港以外近岸和東大嶼填海，其他天然資源（例如農地）亦要謹慎看待，因為我們不能犧牲郊野公園的重要生態和生物。

請土供組回應香港人的訴求，優先發展粉嶺高球場，解決基層上樓問題。

謝謝！

jocelyn 謹啟

☐ Urgent ☐ Return receipt ☐ Sign ☐ Encrypt ☐ Mark Subject Restricted ☐ Expand personal&public groups



Alison ng 對土地供應選項及相關議題的意見

to: tfls@devb.gov.hk

16/06/2018 16:14

郊野公園邊陲地帶和填海都不應成為發展和土地供應的選項

就 貴小組針對香港未來土地供應的公眾諮詢，本人謹此表達以下意見： 當局必須首先善用棕地，及私人遊樂場地契約用地，釋放現有的土地資源。

郊野公園邊陲地帶（包括兩個試點和其他邊陲地帶），及在維港以外近岸及東大嶼填海，不能被視為增加土地的選項，當局亦應小心處理農地等其他天然資源，因為我們要尊重大自然。

希望土地供應小組聆聽民意，促請政府改善規劃，令市民真正安居樂業。

祝願 閣下生活愉快！

Alison ng 謹啟

☐ Urgent ☒ Return receipt ☐ Sign ☐ Encrypt ☐ Mark Subject Restricted ☐ Expand personal&public groups



Lau Shuk Ying 對土地供應選項及相關議題的意見

to: tfls@devb.gov.hk

16/06/2018 15:39

改善規劃，用好棕地

就 貴小組針對香港未來土地供應的公眾諮詢，本人謹此表達以下意見：

政府必須優先使用棕地和私人遊樂場地契約用地，有研究已經指出，香港的棕地及粉嶺高爾夫球場等已經足以應付香港未來的房屋需求。

當局不應研究在郊野公園邊陲地帶（包括兩個試點和其他邊陲地帶）興建房屋，也不應考慮在維港以外近岸和東大嶼填海，其他天然資源（例如農地）亦要謹慎看待，因為我們不能犧牲郊野公園的重要生態和生物。

希望土地供應小組聆聽民意，促請政府改善規劃，令市民真正安居樂業。

敬祝安好！

Lau Shuk Ying 謹啟

☐ Urgent ☐ Return receipt ☐ Sign ☐ Encrypt ☐ Mark Subject Restricted ☐ Expand personal&public groups



Wang pak chun 對土地供應選項及相關議題的意見

to: tfls@devb.gov.hk

16/06/2018 15:38

優先發展棕地，無須發展郊野公園邊陲地帶

就 貴小組針對香港未來土地供應的公眾諮詢，本人謹此表達以下意見： 棕地和私人遊樂場地契約用地，必須被選為優先選項，這將有助釋放土地資源。

郊野公園邊陲地帶（包括兩個試點和其他邊陲地帶），及在維港以外近岸及東大嶼填海，不能被視為增加土地的選項，當局亦應小心處理農地等其他天然資源，因為我們要尊重大自然。

本人希望土地供應小組向政府反映本人意見，保護香港的自然環境。

祝願 閣下生活愉快！

Wang pak chun 謹啟