

☐ Urgent ☐ Return receipt ☐ Sign ☐ Encrypt ☐ Mark Subject Restricted ☐ Expand personal&public groups



Leetszyin 對土地供應選項及相關議題的意見

12/06/2018 23:32

From:



To:

tfls@devb.gov.hk

改善規劃，用好棕地

就 貴小組針對香港未來土地供應的公眾諮詢，本人謹此表達以下意見： 當局須優先利用棕地，還有私人遊樂場地契約用地，這將提升香港土地的使用效率。

政府不應發展郊野公園兩個試點作為中長期選項，不應研究郊野公園邊陲地帶其他地點，亦不應考慮在維港以外填海，因為填海將破壞海洋生態。

請土地供應小組尊重民意，為香港市民保護自然環境。

祝 安好！

Lee tsz yin 謹啟

☐ Urgent ☐ Return receipt ☐ Sign ☐ Encrypt ☐ Mark Subject Restricted ☐ Expand personal&public groups



Chan Pakyan 對土地供應選項及相關議題的意見

12/06/2018 23:26

From: [REDACTED] To: tfls@devb.gov.hk

善用棕土，不應發展郊野公園邊陲地帶和填海

就 貴小組針對香港未來土地供應的公眾諮詢，本人謹此表達以下意見： 棕地和私人遊樂場地契約用地，必須被選為優先選項，這將有助釋放土地資源。

郊野公園邊陲地帶（包括兩個試點和其他邊陲地帶），及在維港以外近岸及東大嶼填海，不能被視為增加土地的選項，當局亦應小心處理農地等其他天然資源，因為我們 要尊重大自然。

本人期望土地供應專責小組能真的能保護我們的環境，也能讓市民安居樂業。

萬分感謝！

Chan Pakyan 謹啟

☐ Urgent ☐ Return receipt ☐ Sign ☐ Encrypt ☐ Mark Subject Restricted ☐ Expand personal&public groups



Grushenka Shum 對土地供應選項及相關議題的意見

12/06/2018 23:24

From: [REDACTED] To: tfls@devb.gov.hk

填海和郊野公園邊陲地帶都不應成為發展和土地供應的選項

就 貴小組針對香港未來土地供應的公眾諮詢，本人謹此表達以下意見： 當局必須首先善用棕地，及私人遊樂場地契約用地，釋放現有的土地資源。

當局不應研究在郊野公園邊陲地帶（包括兩個試點和其他邊陲地帶）興建房屋，也不應考慮在維港以外近岸和東大嶼填海，其他天然資源（例如農地）亦要謹慎看待，因為我們不能犧牲郊野公園的重要生態和生物。

懇請土地供應小組聽取民意，令香港真正可持續發展。

萬分感謝！

Grushenka Shum 謹啟

☐ Urgent ☐ Return receipt ☐ Sign ☐ Encrypt ☐ Mark Subject Restricted ☐ Expand personal&public groups



Billy Yan 對土地供應選項及相關議題的意見

12/06/2018 23:18

From: [REDACTED] To: tfls@devb.gov.hk

政府必須停止研究發展郊野公園邊陲地帶

就 貴小組針對香港未來土地供應的公眾諮詢，本人謹此表達以下意見： 棕地和私人遊樂場地契約用地，必須被選為優先選項，這將有助釋放土地資源。

政府必須停止研究發展郊野公園邊陲地帶兩個試點及其他邊陲地帶，亦不應考慮兩個涉及維港以外填海的中長期土地選項，農地發展亦須小心看待，因為郊野公園是香港 市民難得的叫氣地方。

請土供組如實向特首林鄭月娥反映市民訴求，規劃棕地，保護郊野邊陲地帶。

感謝！

Billy Yan 謹啟

☐ Urgent ☐ Return receipt ☐ Sign ☐ Encrypt ☐ Mark Subject Restricted ☐

: groups



Tang Choi Hung 對土地供應選項及相關議題的意見

12/06/2018 23:16

From: [REDACTED] To: tfls@devb.gov.hk

土地供應的選項不應包括填海和郊野公園邊陲地帶

就 貴小組針對香港未來土地供應的公眾諮詢，本人謹此表達以下意見： 當局須優先利用棕地，還有私人遊樂場地契約用地，這將提升香港土地的使用效率。

當局不應發展郊野公園邊陲地帶（不論是作為中長期選項的兩個試點，或作為概念性選項），亦不應在維港以外近岸填海及發展東大嶼都會，對於發展農地也須謹慎處理，因為這些選項都會為香港的生態環境和天然資源帶來不能逆轉的破壞。

本人希望土地供應專責小組虛心接受市民的意見，無須開發郊野公園邊陲地帶。

謝謝！

Tang Choi Hung 謹啟

☐ Urgent ☐ Return receipt ☐ Sign ☐ Encrypt ☐ Mark Subject Restricted ☐ Expand personal&public groups



Cheung 對土地供應選項及相關議題的意見

12/06/2018 23:16

From: [REDACTED] To: tfls@devb.gov.hk

不應發展郊野公園邊陲地帶，守護大自然

就 貴小組針對香港未來土地供應的公眾諮詢，本人謹此表達以下意見：

政府必須優先使用棕地和私人遊樂場地契約用地，有研究已經指出，香港的棕地及粉嶺高爾夫球場等已經足以應付香港未來的房屋需求。

當局不應研究在郊野公園邊陲地帶（包括兩個試點和其他邊陲地帶）興建房屋，也不應考慮在維港以外近岸和東大嶼填海，其他天然資源（例如農地）亦要謹慎看待，因為我們不能犧牲郊野公園的重要生態和生物。

懇請土地供應小組聽取民意，令香港真正可持續發展。

祝 安好！

Cheung 謹啟

☐ Urgent ☐ Return receipt ☐ Sign ☐ Encrypt ☐ Mark Subject Restricted ☐ Expand personal&public groups



David 對土地供應選項及相關議題的意見

12/06/2018 23:10

From: [REDACTED] To: tfls@devb.gov.hk

填海和郊野公園邊陲地帶都不應成為發展和土地供應的選項

就 貴小組針對香港未來土地供應的公眾諮詢，本人謹此表達以下意見：

政府應先用好棕地資源，及私人遊樂場地契約用地，因為粉嶺高爾夫球場和棕地等已經足以應付香港未來的房屋需求。

郊野公園邊陲地帶（包括兩個試點和其他邊陲地帶），及在維港以外近岸及東大嶼填海，不能被視為增加土地的選項，當局亦應小心處理農地等其他天然資源，因為我們要尊重大自然。

衷心希望土地供應小組接納意見，要求政府改善規劃，保護珍貴的自然環境。 敬祝安好！

David 謹啟

☐ Urgent ☐ Return receipt ☐ Sign ☐ Encrypt ☐ Mark Subject Restricted ☐ Expand personal&public groups



吳豪彥對土地供應選項及相關議題的意見

12/06/2018 23:08

From:



To:

tfls@devb.gov.hk

改善規劃，用好棕地

就 貴小組針對香港未來土地供應的公眾諮詢，本人謹此表達以下意見： 當局須優先利用棕地，還有私人遊樂場地契約用地，這將提升香港土地的使用效率。

當局不應研究在郊野公園邊陲地帶（包括兩個試點和其他邊陲地帶）興建房屋，也不應考慮在維港以外近岸和東大嶼填海，其他天然資源（例如農地）亦要謹慎看待，因為我們不能犧牲郊野公園的重要生態和生物。

懇請土地供應小組聽取民意，令香港真正可持續發展。

敬祝安好！

吳豪彥謹啟

☐ Urgent ☐ Return receipt ☐ Sign ☐ Encrypt ☐ Mark Subject Restricted ☐ Expand personal&public groups



Esther Lum 對土地供應選項及相關議題的意見

12/06/2018 22:48

From: [REDACTED] To: tfls@devb.gov.hk

優先使用棕地，守護自然郊野及郊野公園邊陲地帶

就 貴小組針對香港未來土地供應的公眾諮詢，本人謹此表達以下意見： 當局必須首先善用棕地，及私人遊樂場地契約用地，釋放現有的土地資源。

郊野公園邊陲地帶（包括兩個試點和其他邊陲地帶），及在維港以外近岸及東大嶼填海，不能被視為增加土地的選項，當局亦應小心處理農地等其他天然資源，因為我們 要尊重大自然。

本人期望土地供應專責小組能將本人意見進一步反映予政府相關部門，讓香港能真正落實可持續和以人與生態為本的發展規劃。

萬分感謝！

Esther Lum 謹啟

☐ Urgent ☐ Return receipt ☐ Sign ☐ Encrypt ☐ Mark Subject Restricted ☐ Expand personal&public groups



Keith ma 對土地供應選項及相關議題的意見

12/06/2018 22:36

From:



To:

tfls@devb.gov.hk

優先使用棕地，守護自然郊野及郊野公園邊陲地帶

就 貴小組針對香港未來土地供應的公眾諮詢，本人謹此表達以下意見：

政府應先用好棕地資源，及私人遊樂場地契約用地，因為粉嶺高爾夫球場和棕地等已經足以應付香港未來的房屋需求。

郊野公園邊陲地帶（包括兩個試點和其他邊陲地帶），及在維港以外近岸及東大嶼填海，不能被視為增加土地的選項，當局亦應小心處理農地等其他天然資源，因為我們要尊重大自然。

懇請土地供應小組聽取民意，令香港真正可持續發展。

感謝！

Keith ma 謹啟

☐ Urgent ☐ Return receipt ☐ Sign ☐ Encrypt ☐ Mark Subject Restricted ☐ Expand personal&public groups



Winnie 對土地供應選項及相關議題的意見

12/06/2018 22:34

From: [REDACTED] To: tfls@devb.gov.hk

土地供應的選項不應包括郊野公園邊陲地帶和填海

就 貴小組針對香港未來土地供應的公眾諮詢，本人謹此表達以下意見：

政府必須優先使用棕地和私人遊樂場地契約用地，有研究已經指出，香港的棕地及粉嶺高爾夫球場等已經足以應付香港未來的房屋需求。

當局不應研究在郊野公園邊陲地帶（包括兩個試點和其他邊陲地帶）興建房屋，也不應考慮在維港以外近岸和東大嶼填海，其他天然資源（例如農地）亦要謹慎看待，因為我們不能犧牲郊野公園的重要生態和生物。

衷心希望土地供應小組接納意見，要求政府改善規劃，保護珍貴的自然環境。 敬祝安

好！

Winnie 謹啟

☐ Urgent ☐ Return receipt ☐ Sign ☐ Encrypt ☐ Mark Subject Restricted ☐ Expand personal&public groups



Chris Chau 對土地供應選項及相關議題的意見

12/06/2018 22:30

From: [REDACTED] To: tfls@devb.gov.hk

不應發展郊野公園邊陲地帶，守護大自然

就 貴小組針對香港未來土地供應的公眾諮詢，本人謹此表達以下意見： 棕地和私人遊樂場地契約用地，必須被選為優先選項，這將有助釋放土地資源。

政府不應發展郊野公園兩個試點作為中長期選項，不應研究郊野公園邊陲地帶其他地點，亦不應考慮在維港以外填海，因為填海將破壞海洋生態。

請土供組回應香港人的訴求，優先發展粉嶺高球場，解決基層上樓問題。

感謝！

Chris Chau 謹啟

☐ Urgent ☐ Return receipt ☐ Sign ☐ Encrypt ☐ Mark Subject Restricted ☐ Expand personal&public groups



Chan Kam kwong對土地供應選項及相關議題的意見

12/06/2018 22:28

From:



To:

tfls@devb.gov.hk

土地供應的選項不應破壞自然和郊野，包括填海和郊野公園邊陲地帶

就 貴小組針對香港未來土地供應的公眾諮詢，本人謹此表達以下意見： 當局須優先利用棕地，還有私人遊樂場地契約用地，這將提升香港土地的使用效率。

政府必須停止研究發展郊野公園邊陲地帶兩個試點及其他邊陲地帶，亦不應考慮兩個涉及維港以外填海的中長期土地選項，農地發展亦須小心看待，因為郊野公園是香港 市民難得的叫氣地方。

懇請土地供應小組聽取民意，令香港真正可持續發展。

順祝 國泰民安！

Chan Kam kwong 謹啟

☐ Urgent ☐ Return receipt ☐ Sign ☐ Encrypt ☐ Mark Subject Restricted ☐ Expand personal&public groups



K Yang 對土地供應選項及相關議題的意見

12/06/2018 22:28

From:



To:

tfls@devb.gov.hk

請停止研究開發郊野公園邊陲地帶

就 貴小組針對香港未來土地供應的公眾諮詢，本人謹此表達以下意見： 當局須優先利用棕地，還有私人遊樂場地契約用地，這將提升香港土地的使用效率。

當局不應發展郊野公園邊陲地帶（不論是作為中長期選項的兩個試點，或作為概念性選項），亦不應在維港以外近岸填海及發展東大嶼都會，對於發展農地也須謹慎處理，因為這些選項都會為香港的生態環境和天然資源帶來不能逆轉的破壞。

請土地供應小組尊重民意，為香港市民保護自然環境。

謝謝！

K Yang 謹啟

☐ Urgent ☐ Return receipt ☐ Sign ☐ Encrypt ☐ Mark Subject Restricted ☐

: groups



Ben Au 對土地供應選項及相關議題的意見

12/06/2018 22:26

From:



To:

tfls@devb.gov.hk

致土地供應專責小組：

就 貴小組針對香港未來土地供應的公眾諮詢，本人謹此表達以下意見：

- 政府應優先發展棕地，有研究已經指出，香港的棕地及粉嶺高爾夫球場等已經足以應付香港未來的房屋需求；

- 郊野公園及其邊陲地帶以及填海都不應該成為土地供應的選項（不論是短期、中長期或概念性選項），其他的自然土地資源（如農地）亦應謹慎看待。因為這些選項都會為香港的生態環境和天然資源帶來不能逆轉的破壞。

- 請特區政府勇謀兼備，處理新界存積已久的土地規劃不公問題。

本人期望土地供應專責小組能將本人意見進一步反映予政府相關部門，讓香港能真正落實可持續和以人與生態為本的發展規劃。

順祝 台安！

Ben Au 謹啟

☐ Urgent ☐ Return receipt ☐ Sign ☐ Encrypt ☐ Mark Subject Restricted ☐ Expand personal&public groups



Jackson 對土地供應選項及相關議題的意見

12/06/2018 22:17

From: [REDACTED] To: tfls@devb.gov.hk

請停止研究開發郊野公園邊陲地帶

就 貴小組針對香港未來土地供應的公眾諮詢，本人謹此表達以下意見： 當局必須首先善用棕地，及私人遊樂場地契約用地，釋放現有的土地資源。

政府不應發展郊野公園兩個試點作為中長期選項，不應研究郊野公園邊陲地帶其他地點，亦不應考慮在維港以外填海，因為填海將破壞海洋生態。

請土供組如實向特首林鄭月娥反映市民訴求，規劃棕地，保護郊野邊陲地帶。

敬祝安好！

Jackson 謹啟

☐ Urgent ☐ Return receipt ☐ Sign ☐ Encrypt ☐ Mark Subject Restricted ☐ Expand personal&public groups



張對土地供應選項及相關議題的意見

12/06/2018 22:13

From: [REDACTED] To: tfls@devb.gov.hk

政府必須停止研究發展郊野公園邊陲地帶

就 貴小組針對香港未來土地供應的公眾諮詢，本人謹此表達以下意見：

政府應先用好棕地資源，及私人遊樂場地契約用地，因為粉嶺高爾夫球場和棕地等已經足以應付香港未來的房屋需求。

郊野公園邊陲地帶（包括兩個試點和其他邊陲地帶），及在維港以外近岸及東大嶼填海，不能被視為增加土地的選項，當局亦應小心處理農地等其他天然資源，因為我們要尊重大自然。

本人期望土地供應專責小組能真的能保護我們的環境，也能讓市民安居樂業。 萬分感謝！

張謹啟

☐ Urgent ☐ Return receipt ☐ Sign ☐ Encrypt ☐ Mark Subject Restricted ☐ Expand personal&public groups



陳錦棠對土地供應選項及相關議題的意見

12/06/2018 22:12

From:



To:

tfls@devb.gov.hk

土地供應的選項不應破壞自然和郊野，包括填海和郊野公園邊陲地帶

就 貴小組針對香港未來土地供應的公眾諮詢，本人謹此表達以下意見： 棕地和私人遊樂場地契約用地，必須被選為優先選項，這將有助釋放土地資源。

政府不應發展郊野公園兩個試點作為中長期選項，不應研究郊野公園邊陲地帶其他地點，亦不應考慮在維港以外填海，因為填海將破壞海洋生態。

請黃遠輝先生為香港下一代著想，不要開發郊野公園邊陲地帶。

祝 安好！

陳錦棠謹啟

☐ Urgent ☐ Return receipt ☐ Sign ☐ Encrypt ☐ Mark Subject Restricted ☐ Expand personal&public groups



chee chi keung對土地供應選項及相關議題的意見

12/06/2018 22:12

From: [REDACTED] To: tfls@devb.gov.hk

請停止研究開發郊野公園邊陲地帶

就 貴小組針對香港未來土地供應的公眾諮詢，本人謹此表達以下意見： 當局必須首先善用棕地，及私人遊樂場地契約用地，釋放現有的土地資源。

郊野公園邊陲地帶（包括兩個試點和其他邊陲地帶），及在維港以外近岸及東大嶼填海，不能被視為增加土地的選項，當局亦應小心處理農地等其他天然資源，因為我們 要尊重大自然。

請黃遠輝先生為香港下一代著想，不要開發郊野公園邊陲地帶。

祝 安好！

chee chi keung 謹啟

☐ Urgent ☐ Return receipt ☐ Sign ☐ Encrypt ☐ Mark Subject Restricted ☐ Expand personal&public groups



Leung 對土地供應選項及相關議題的意見

12/06/2018 22:10

From: [REDACTED] To: tfls@devb.gov.hk

愛護自然，不應發展郊野公園邊陲地帶

就 貴小組針對香港未來土地供應的公眾諮詢，本人謹此表達以下意見： 棕地和私人遊樂場地契約用地，必須被選為優先選項，這將有助釋放土地資源。

政府必須停止研究發展郊野公園邊陲地帶兩個試點及其他邊陲地帶，亦不應考慮兩個涉及維港以外填海的中長期土地選項，農地發展亦須小心看待，因為郊野公園是香港 市民難得的叫氣地方。

本人期望土地供應專責小組能真的能保護我們的環境，也能讓市民安居樂業。

祝 安好！

Leung 謹啟

☐ Urgent ☐ Return receipt ☐ Sign ☐ Encrypt ☐ Mark Subject Restricted ☐ Expand personal&public groups



Dc wong 對土地供應選項及相關議題的意見

12/06/2018 22:10

From: [REDACTED] To: tfls@devb.gov.hk

愛護自然，不應發展郊野公園邊陲地帶

就 貴小組針對香港未來土地供應的公眾諮詢，本人謹此表達以下意見： 當局必須首先善用棕地，及私人遊樂場地契約用地，釋放現有的土地資源。

政府不應發展郊野公園兩個試點作為中長期選項，不應研究郊野公園邊陲地帶其他地點，亦不應考慮在維港以外填海，因為填海將破壞海洋生態。

衷心希望土地供應小組接納意見，要求政府改善規劃，保護珍貴的自然環境。

敬祝安好！

Dc wong 謹啟

☐ Urgent ☐ Return receipt ☐ Sign ☐ Encrypt ☐ Mark Subject Restricted ☐ Expand personal&public groups



chow wai kei 對土地供應選項及相關議題的意見

12/06/2018 21:58

From: [REDACTED] To: tfls@devb.gov.hk

郊野公園邊陲地帶和填海都不應成為發展和土地供應的選項

就 貴小組針對香港未來土地供應的公眾諮詢，本人謹此表達以下意見： 當局須優先利用棕地，還有私人遊樂場地契約用地，這將提升香港土地的使用效率。

政府必須停止研究發展郊野公園邊陲地帶兩個試點及其他邊陲地帶，亦不應考慮兩個涉及維港以外填海的中長期土地選項，農地發展亦須小心看待，因為郊野公園是香港 市民難得的叫氣地方。

本人希望土地供應專責小組虛心接受市民的意見，無須開發郊野公園邊陲地帶。

萬分感謝！

chow wai kei 謹啟

☐ Urgent ☐ Return receipt ☐ Sign ☐ Encrypt ☐ Mark Subject Restricted ☐ Expand personal&public groups



Rachel Lui 對土地供應選項及相關議題的意見

12/06/2018 21:54

From:



To:

tfls@devb.gov.hk

土地供應的選項不應破壞自然和郊野，包括填海和郊野公園邊陲地帶

就 貴小組針對香港未來土地供應的公眾諮詢，本人謹此表達以下意見：

政府應先用好棕地資源，及私人遊樂場地契約用地，因為粉嶺高爾夫球場和棕地等已經足以應付香港未來的房屋需求。

政府必須停止研究發展郊野公園邊陲地帶兩個試點及其他邊陲地帶，亦不應考慮兩個涉及維港以外填海的中長期土地選項，農地發展亦須小心看待，因為郊野公園是香港市民難得的叫氣地方。

請土地供應小組尊重民意，為香港市民保護自然環境。

謝謝！

Rachel Lui 謹啟

☐ Urgent ☐ Return receipt ☐ Sign ☐ Encrypt ☐ Mark Subject Restricted ☐ Expand personal&public groups



Prince Lam 對土地供應選項及相關議題的意見

12/06/2018 21:50

From: [REDACTED] To: tfls@devb.gov.hk

土地供應的選項不應包括郊野公園邊陲地帶和填海

就 貴小組針對香港未來土地供應的公眾諮詢，本人謹此表達以下意見： 當局須優先利用棕地，還有私人遊樂場地契約用地，這將提升香港土地的使用效率。

政府必須停止研究發展郊野公園邊陲地帶兩個試點及其他邊陲地帶，亦不應考慮兩個涉及維港以外填海的中長期土地選項，農地發展亦須小心看待，因為郊野公園是香港 市民難得的叫氣地方。

衷心希望土地供應小組接納意見，要求政府改善規劃，保護珍貴的自然環境。

敬祝安好！

Prince Lam 謹啟

☐ Urgent ☐ Return receipt ☐ Sign ☐ Encrypt ☐ Mark Subject Restricted ☐ Expand personal&public groups



LEUNG MAN TING 對土地供應選項及相關議題的意見

12/06/2018 21:36

From: [REDACTED] To: tfls@devb.gov.hk

政府必須停止研究發展郊野公園邊陲地帶

就 貴小組針對香港未來土地供應的公眾諮詢，本人謹此表達以下意見： 棕地和私人遊樂場地契約用地，必須被選為優先選項，這將有助釋放土地資源。

當局不應研究在郊野公園邊陲地帶（包括兩個試點和其他邊陲地帶）興建房屋，也不應考慮在維港以外近岸和東大嶼填海，其他天然資源（例如農地）亦要謹慎看待，因為我們不能犧牲郊野公園的重要生態和生物。

請土供組如實向特首林鄭月娥反映市民訴求，規劃棕地，保護郊野邊陲地帶。

感謝！

LEUNG MAN TING 謹啟

☐ Urgent ☐ Return receipt ☐ Sign ☐ Encrypt ☐ Mark Subject Restricted ☐ Expand personal&public groups



AU CHI WAI AIDI 對土地供應選項及相關議題的意見

12/06/2018 21:32

From: [REDACTED] To: tfls@devb.gov.hk

土地供應的選項不應包括郊野公園邊陲地帶和填海

就 貴小組針對香港未來土地供應的公眾諮詢，本人謹此表達以下意見： 棕地和私人遊樂場地契約用地，必須被選為優先選項，這將有助釋放土地資源。

政府必須停止研究發展郊野公園邊陲地帶兩個試點及其他邊陲地帶，亦不應考慮兩個涉及維港以外填海的中長期土地選項，農地發展亦須小心看待，因為郊野公園是香港 市民難得的叫氣地方。

請黃遠輝先生為香港下一代著想，不要開發郊野公園邊陲地帶。 謝

謝！

AU CHI WAI AIDI 謹啟

☐ Urgent ☐ Return receipt ☐ Sign ☐ Encrypt ☐ Mark Subject Restricted ☐ Expand personal&public groups



Andy 對土地供應選項及相關議題的意見

12/06/2018 21:30

From:



To:

tfls@devb.gov.hk

土地供應的選項不應破壞自然和郊野，包括填海和郊野公園邊陲地帶

就 貴小組針對香港未來土地供應的公眾諮詢，本人謹此表達以下意見：

政府必須優先使用棕地和私人遊樂場地契約用地，有研究已經指出，香港的棕地及粉嶺高爾夫球場等已經足以應付香港未來的房屋需求。

政府必須停止研究發展郊野公園邊陲地帶兩個試點及其他邊陲地帶，亦不應考慮兩個涉及維港以外填海的中長期土地選項，農地發展亦須小心看待，因為郊野公園是香港市民難得的叫氣地方。

懇請土地供應小組聽取民意，令香港真正可持續發展。

謝謝！

Andy 謹啟

☐ Urgent ☐ Return receipt ☐ Sign ☐ Encrypt ☐ Mark Subject Restricted ☐ Expand personal&public groups



Catherine Loh 對土地供應選項及相關議題的意見

12/06/2018 21:22

From: [REDACTED] To: tfls@devb.gov.hk

優先使用棕地，守護自然郊野及郊野公園邊陲地帶

就 貴小組針對香港未來土地供應的公眾諮詢，本人謹此表達以下意見： 棕地和私人遊樂場地契約用地，必須被選為優先選項，這將有助釋放土地資源。

郊野公園邊陲地帶（包括兩個試點和其他邊陲地帶），及在維港以外近岸及東大嶼填海，不能被視為增加土地的選項，當局亦應小心處理農地等其他天然資源，因為我們 要尊重大自然。

本人希望土地供應小組向政府反映本人意見，保護香港的自然環境。 敬祝

安好！

Catherine Loh 謹啟

☐ Urgent ☐ Return receipt ☐ Sign ☐ Encrypt ☐ Mark Subject Restricted ☐ Expand personal&public groups



Lai Mei Tsz 對土地供應選項及相關議題的意見

12/06/2018 21:14

From:



To:

tfls@devb.gov.hk

改善規劃，用好棕地

就 貴小組針對香港未來土地供應的公眾諮詢，本人謹此表達以下意見： 當局必須首先善用棕地，及私人遊樂場地契約用地，釋放現有的土地資源。

當局不應研究在郊野公園邊陲地帶（包括兩個試點和其他邊陲地帶）興建房屋，也不應考慮在維港以外近岸和東大嶼填海，其他天然資源（例如農地）亦要謹慎看待，因為我們不能犧牲郊野公園的重要生態和生物。

請黃遠輝先生為香港下一代著想，不要開發郊野公園邊陲地帶。

順祝 生活愉快！

Lai Mei Tsz 謹啟

☐ Urgent ☐ Return receipt ☐ Sign ☐ Encrypt ☐ Mark Subject Restricted ☐ Expand personal&public groups



Jactor Ling 對土地供應選項及相關議題的意見

12/06/2018 21:14

From: [REDACTED] To: tfls@devb.gov.hk

善用棕土，不應發展郊野公園邊陲地帶和填海

就 貴小組針對香港未來土地供應的公眾諮詢，本人謹此表達以下意見：

政府應先用好棕地資源，及私人遊樂場地契約用地，因為粉嶺高爾夫球場和棕地等已經足以應付香港未來的房屋需求。

當局不應發展郊野公園邊陲地帶（不論是作為中長期選項的兩個試點，或作為概念性選項），亦不應在維港以外近岸填海及發展東大嶼都會，對於發展農地也須謹慎處理，因為這些選項都會為香港的生態環境和天然資源帶來不能逆轉的破壞。

本人期望土地供應專責小組能真的能保護我們的環境，也能讓市民安居樂業。 萬分感謝！

Jactor Ling 謹啟

☐ Urgent ☐ Return receipt ☐ Sign ☐ Encrypt ☐ Mark Subject Restricted ☐ Expand personal&public groups



Jay Wong 對土地供應選項及相關議題的意見

12/06/2018 21:14

From: [REDACTED] To: tfls@devb.gov.hk

愛護自然，不應發展郊野公園邊陲地帶

就 貴小組針對香港未來土地供應的公眾諮詢，本人謹此表達以下意見： 當局必須首先善用棕地，及私人遊樂場地契約用地，釋放現有的土地資源。

當局不應發展郊野公園邊陲地帶（不論是作為中長期選項的兩個試點，或作為概念性選項），亦不應在維港以外近岸填海及發展東大嶼都會，對於發展農地也須謹慎處理，因為這些選項都會為香港的生態環境和天然資源帶來不能逆轉的破壞。

請土供組如實向特首林鄭月娥反映市民訴求，規劃棕地，保護郊野邊陲地帶。

順祝 生活愉快！

Jay Wong 謹啟

☐ Urgent ☐ Return receipt ☐ Sign ☐ Encrypt ☐ Mark Subject Restricted ☐ Expand personal&public groups



Jessica 對土地供應選項及相關議題的意見

12/06/2018 21:10

From: [REDACTED] To: tfls@devb.gov.hk

愛護自然，不應發展郊野公園邊陲地帶

就 貴小組針對香港未來土地供應的公眾諮詢，本人謹此表達以下意見：

政府應先用好棕地資源，及私人遊樂場地契約用地，因為粉嶺高爾夫球場和棕地等已經足以應付香港未來的房屋需求。

政府必須停止研究發展郊野公園邊陲地帶兩個試點及其他邊陲地帶，亦不應考慮兩個涉及維港以外填海的中長期土地選項，農地發展亦須小心看待，因為郊野公園是香港市民難得的叫氣地方。

本人期望土地供應專責小組能真的能保護我們的環境，也能讓市民安居樂業。

順祝 生活愉快！

Jessica 謹啟

☐ Urgent ☐ Return receipt ☐ Sign ☐ Encrypt ☐ Mark Subject Restricted ☐ Expand personal&public groups



Lam 對土地供應選項及相關議題的意見

12/06/2018 21:00

From: [REDACTED] To: tfls@devb.gov.hk

請停止研究開發郊野公園邊陲地帶

就 貴小組針對香港未來土地供應的公眾諮詢，本人謹此表達以下意見： 棕地和私人遊樂場地契約用地，必須被選為優先選項，這將有助釋放土地資源。

當局不應發展郊野公園邊陲地帶（不論是作為中長期選項的兩個試點，或作為概念性選項），亦不應在維港以外近岸填海及發展東大嶼都會，對於發展農地也須謹慎處理，因為這些選項都會為香港的生態環境和天然資源帶來不能逆轉的破壞。

衷心希望土地供應小組接納意見，要求政府改善規劃，保護珍貴的自然環境。

祝願 閣下生活愉快！

Lam 謹啟

☐ Urgent ☐ Return receipt ☐ Sign ☐ Encrypt ☐ Mark Subject Restricted ☐ Expand personal&public groups



Annie Li 對土地供應選項及相關議題的意見

12/06/2018 20:56

From: [REDACTED] To: tfls@devb.gov.hk

土地供應的選項不應包括填海和郊野公園邊陲地帶

就 貴小組針對香港未來土地供應的公眾諮詢，本人謹此表達以下意見：

政府應先用好棕地資源，及私人遊樂場地契約用地，因為粉嶺高爾夫球場和棕地等已經足以應付香港未來的房屋需求。

政府不應發展郊野公園兩個試點作為中長期選項，不應研究郊野公園邊陲地帶其他地點，亦不應考慮在維港以外填海，因為填海將破壞海洋生態。

希望土地供應小組聆聽民意，促請政府改善規劃，令市民真正安居樂業。

敬祝安好！

Annie Li 謹啟

☐ Urgent ☐ Return receipt ☐ Sign ☐ Encrypt ☐ Mark Subject Restricted ☐ Expand personal&public groups



Chan Tsz kin 對土地供應選項及相關議題的意見

12/06/2018 20:34

From: [REDACTED] To: tfls@devb.gov.hk

優先發展棕地，無須發展郊野公園邊陲地帶

就 貴小組針對香港未來土地供應的公眾諮詢，本人謹此表達以下意見： 棕地和私人遊樂場地契約用地，必須被選為優先選項，這將有助釋放土地資源。

郊野公園邊陲地帶（包括兩個試點和其他邊陲地帶），及在維港以外近岸及東大嶼填海，不能被視為增加土地的選項，當局亦應小心處理農地等其他天然資源，因為我們 要尊重大自然。

希望土地供應小組聆聽民意，促請政府改善規劃，令市民真正安居樂業。

順祝 生活愉快！

Chan Tsz kin 謹啟

☐ Urgent ☐ Return receipt ☐ Sign ☐ Encrypt ☐ Mark Subject Restricted ☐ Expand personal&public groups



Vicky Siiu 對土地供應選項及相關議題的意見

12/06/2018 20:26

From: [REDACTED] To: tfls@devb.gov.hk

土地供應的選項不應包括填海和郊野公園邊陲地帶

就 貴小組針對香港未來土地供應的公眾諮詢，本人謹此表達以下意見：

政府應先用好棕地資源，及私人遊樂場地契約用地，因為粉嶺高爾夫球場和棕地等已經足以應付香港未來的房屋需求。

郊野公園邊陲地帶（包括兩個試點和其他邊陲地帶），及在維港以外近岸及東大嶼填海，不能被視為增加土地的選項，當局亦應小心處理農地等其他天然資源，因為我們要尊重大自然。

衷心希望土地供應小組接納意見，要求政府改善規劃，保護珍貴的自然環境。

感謝！

Vicky Siiu 謹啟

☐ Urgent ☐ Return receipt ☐ Sign ☐ Encrypt ☐ Mark Subject Restricted ☐ Expand personal&public groups



CHAN KWOK HO 對土地供應選項及相關議題的意見

12/06/2018 20:26

From:



To:

tfls@devb.gov.hk

致土地供應專責小組：

就 貴小組針對香港未來土地供應的公眾諮詢，本人謹此表達以下意見：

- 政府應優先發展棕地，有研究已經指出，香港的棕地及粉嶺高爾夫球場等已經足以應付香港未來的房屋需求；

- 郊野公園及其邊陲地帶以及填海都不應該成為土地供應的選項（不論是短期、中長期或概念性選項），其他的自然土地資源（如農地）亦應謹慎看待。因為這些選項都會為香港的生態環境和天然資源帶來不能逆轉的破壞。

- 請特區政府勇謀兼備，處理新界存積已久的土地規劃不公問題。

本人期望土地供應專責小組能將本人意見進一步反映予政府相關部門，讓香港能真正落實可持續和以人與生態為本的發展規劃。

順祝 台安！

CHAN KWOK HO 謹啟

☐ Urgent ☐ Return receipt ☐ Sign ☐ Encrypt ☐ Mark Subject Restricted ☐ Expand personal&public groups



Thomas Chan 對土地供應選項及相關議題的意見

12/06/2018 20:24

From:



To:

tfls@devb.gov.hk

致土地供應專責小組：

就 貴小組針對香港未來土地供應的公眾諮詢，本人謹此表達以下意見：

- 政府應優先發展棕地，有研究已經指出，香港的棕地及粉嶺高爾夫球場等已經足以應付香港未來的房屋需求；

- 郊野公園及其邊陲地帶以及填海都不應該成為土地供應的選項（不論是短期、中長期或概念性選項），其他的自然土地資源（如農地）亦應謹慎看待。因為這些選項都會為香港的生態環境和天然資源帶來不能逆轉的破壞。

- 請特區政府勇謀兼備，處理新界存積已久的土地規劃不公問題。

本人期望土地供應專責小組能將本人意見進一步反映予政府相關部門，讓香港能真正落實可持續和以人與生態為本的發展規劃。

順祝 台安！

Thomas Chan 謹啟

☐ Urgent ☐ Return receipt ☐ Sign ☐ Encrypt ☐ Mark Subject Restricted ☐ Expand personal&public groups



Tang Wai Kuen 對土地供應選項及相關議題的意見

12/06/2018 20:22

From: [REDACTED] To: tfls@devb.gov.hk

請停止研究開發郊野公園邊陲地帶

就 貴小組針對香港未來土地供應的公眾諮詢，本人謹此表達以下意見：

政府應先用好棕地資源，及私人遊樂場地契約用地，因為粉嶺高爾夫球場和棕地等已經足以應付香港未來的房屋需求。

政府必須停止研究發展郊野公園邊陲地帶兩個試點及其他邊陲地帶，亦不應考慮兩個涉及維港以外填海的中長期土地選項，農地發展亦須小心看待，因為郊野公園是香港市民難得的叫氣地方。

懇請土地供應小組聽取民意，令香港真正可持續發展。

敬祝安好！

Tang Wai Kuen 謹啟

☐ Urgent ☐ Return receipt ☐ Sign ☐ Encrypt ☐ Mark Subject Restricted ☐ Expand personal&public groups



Mao Tang 對土地供應選項及相關議題的意見

12/06/2018 20:14

From: [REDACTED] To: tfls@devb.gov.hk

愛護自然，不應發展郊野公園邊陲地帶

就 貴小組針對香港未來土地供應的公眾諮詢，本人謹此表達以下意見：

政府應先用好棕地資源，及私人遊樂場地契約用地，因為粉嶺高爾夫球場和棕地等已經足以應付香港未來的房屋需求。

當局不應研究在郊野公園邊陲地帶（包括兩個試點和其他邊陲地帶）興建房屋，也不應考慮在維港以外近岸和東大嶼填海，其他天然資源（例如農地）亦要謹慎看待，因為我們不能犧牲郊野公園的重要生態和生物。

本人希望土地供應專責小組虛心接受市民的意見，無須開發郊野公園邊陲地帶。 敬祝安好！

Mao Tang 謹啟

☐ Urgent ☐ Return receipt ☐ Sign ☐ Encrypt ☐ Mark Subject Restricted ☐ Expand personal&public groups



Reiko Cheung 對土地供應選項及相關議題的意見

12/06/2018 19:45

From:



To:

tfls@devb.gov.hk

先用棕地，糾正規劃問題

就 貴小組針對香港未來土地供應的公眾諮詢，本人謹此表達以下意見： 當局須優先利用棕地，還有私人遊樂場地契約用地，這將提升香港土地的使用效率。

政府不應發展郊野公園兩個試點作為中長期選項，不應研究郊野公園邊陲地帶其他地點，亦不應考慮在維港以外填海，因為填海將破壞海洋生態。

請土供組如實向特首林鄭月娥反映市民訴求，規劃棕地，保護郊野邊陲地帶。

謝謝！

Reiko Cheung 謹啟

☐ Urgent ☐ Return receipt ☐ Sign ☐ Encrypt ☐ Mark Subject Restricted ☐ Expand personal&public groups



Stephanie Wong 對土地供應選項及相關議題的意見

12/06/2018 19:40

From: [REDACTED] To: tfls@devb.gov.hk

土地供應的選項不應包括填海和郊野公園邊陲地帶

就 貴小組針對香港未來土地供應的公眾諮詢，本人謹此表達以下意見： 當局必須首先善用棕地，及私人遊樂場地契約用地，釋放現有的土地資源。

郊野公園邊陲地帶（包括兩個試點和其他邊陲地帶），及在維港以外近岸及東大嶼填海，不能被視為增加土地的選項，當局亦應小心處理農地等其他天然資源，因為我們 要尊重大自然。

請土地供應小組尊重民意，為香港市民保護自然環境。

順祝 生活愉快！

Stephanie Wong 謹啟

☐ Urgent ☐ Return receipt ☐ Sign ☐ Encrypt ☐ Mark Subject Restricted ☐ Expand personal&public groups



Ada Chang 對土地供應選項及相關議題的意見

12/06/2018 19:34

From:



To:

tfls@devb.gov.hk

改善規劃，用好棕地

就 貴小組針對香港未來土地供應的公眾諮詢，本人謹此表達以下意見：

政府必須優先使用棕地和私人遊樂場地契約用地，有研究已經指出，香港的棕地及粉嶺高爾夫球場等已經足以應付香港未來的房屋需求。

當局不應研究在郊野公園邊陲地帶（包括兩個試點和其他邊陲地帶）興建房屋，也不應考慮在維港以外近岸和東大嶼填海，其他天然資源（例如農地）亦要謹慎看待，因為我們不能犧牲郊野公園的重要生態和生物。

請土供組回應香港人的訴求，優先發展粉嶺高球場，解決基層上樓問題。

祝願 閣下生活愉快！

Ada Chang 謹啟

☐ Urgent ☐ Return receipt ☐ Sign ☐ Encrypt ☐ Mark Subject Restricted ☐ Expand personal&public groups



Yeung chi ho 對土地供應選項及相關議題的意見

12/06/2018 19:30

From:



To:

tfls@devb.gov.hk

先用棕地，糾正規劃問題

就 貴小組針對香港未來土地供應的公眾諮詢，本人謹此表達以下意見： 當局必須首先善用棕地，及私人遊樂場地契約用地，釋放現有的土地資源。

政府必須停止研究發展郊野公園邊陲地帶兩個試點及其他邊陲地帶，亦不應考慮兩個涉及維港以外填海的中長期土地選項，農地發展亦須小心看待，因為郊野公園是香港 市民難得的叫氣地方。

衷心希望土地供應小組接納意見，要求政府改善規劃，保護珍貴的自然環境。

順祝 台安！

Yeung chi ho 謹啟

☐ Urgent ☐ Return receipt ☐ Sign ☐ Encrypt ☐ Mark Subject Restricted ☐ Expand personal&public groups



Cheung Ming 對土地供應選項及相關議題的意見

12/06/2018 19:24

From: [REDACTED] To: tfls@devb.gov.hk

愛護自然，不應發展郊野公園邊陲地帶

就 貴小組針對香港未來土地供應的公眾諮詢，本人謹此表達以下意見： 棕地和私人遊樂場地契約用地，必須被選為優先選項，這將有助釋放土地資源。

政府不應發展郊野公園兩個試點作為中長期選項，不應研究郊野公園邊陲地帶其他地點，亦不應考慮在維港以外填海，因為填海將破壞海洋生態。

本人希望土地供應小組向政府反映本人意見，保護香港的自然環境。 謝謝！

Cheung Ming 謹啟

☐ Urgent ☐ Return receipt ☐ Sign ☐ Encrypt ☐ Mark Subject Restricted ☐ Expand personal&public groups



Ida Chan 對土地供應選項及相關議題的意見

12/06/2018 19:22

From: [REDACTED] To: tfls@devb.gov.hk

土地供應的選項不應包括郊野公園邊陲地帶和填海

就 貴小組針對香港未來土地供應的公眾諮詢，本人謹此表達以下意見： 當局須優先利用棕地，還有私人遊樂場地契約用地，這將提升香港土地的使用效率。

政府必須停止研究發展郊野公園邊陲地帶兩個試點及其他邊陲地帶，亦不應考慮兩個涉及維港以外填海的中長期土地選項，農地發展亦須小心看待，因為郊野公園是香港 市民難得的叫氣地方。

懇請土地供應小組聽取民意，令香港真正可持續發展。

萬分感謝！

Ida Chan 謹啟

☐ Urgent ☐ Return receipt ☐ Sign ☐ Encrypt ☐ Mark Subject Restricted ☐ Expand personal&public groups



Fion 對土地供應選項及相關議題的意見

12/06/2018 19:20

From: [REDACTED] To: tfls@devb.gov.hk

土地供應的選項不應包括郊野公園邊陲地帶和填海

就 貴小組針對香港未來土地供應的公眾諮詢，本人謹此表達以下意見：

政府應先用好棕地資源，及私人遊樂場地契約用地，因為粉嶺高爾夫球場和棕地等已經足以應付香港未來的房屋需求。

郊野公園邊陲地帶（包括兩個試點和其他邊陲地帶），及在維港以外近岸及東大嶼填海，不能被視為增加土地的選項，當局亦應小心處理農地等其他天然資源，因為我們要尊重大自然。

請黃遠輝先生為香港下一代著想，不要開發郊野公園邊陲地帶。 謝

謝！

Fion 謹啟

☐ Urgent ☐ Return receipt ☐ Sign ☐ Encrypt ☐ Mark Subject Restricted ☐ Expand personal&public groups



Ching siu tak 對土地供應選項及相關議題的意見

12/06/2018 19:02

From:



To:

tfls@devb.gov.hk

土地供應的選項不應包括郊野公園邊陲地帶和填海

就 貴小組針對香港未來土地供應的公眾諮詢，本人謹此表達以下意見：

政府必須優先使用棕地和私人遊樂場地契約用地，有研究已經指出，香港的棕地及粉嶺高爾夫球場等已經足以應付香港未來的房屋需求。

郊野公園邊陲地帶（包括兩個試點和其他邊陲地帶），及在維港以外近岸及東大嶼填海，不能被視為增加土地的選項，當局亦應小心處理農地等其他天然資源，因為我們要尊重大自然。

衷心希望土地供應小組接納意見，要求政府改善規劃，保護珍貴的自然環境。

順祝 生活愉快！

Ching siu tak 謹啟

☐ Urgent ☐ Return receipt ☐ Sign ☐ Encrypt ☐ Mark Subject Restricted ☐ Expand personal&public groups



Matthew Yau 對土地供應選項及相關議題的意見

12/06/2018 18:56

From: [REDACTED] To: tfls@devb.gov.hk

土地供應的選項不應包括郊野公園邊陲地帶和填海

就 貴小組針對香港未來土地供應的公眾諮詢，本人謹此表達以下意見：

政府應先用好棕地資源，及私人遊樂場地契約用地，因為粉嶺高爾夫球場和棕地等已經足以應付香港未來的房屋需求。

政府不應發展郊野公園兩個試點作為中長期選項，不應研究郊野公園邊陲地帶其他地點，亦不應考慮在維港以外填海，因為填海將破壞海洋生態。

衷心希望土地供應小組接納意見，要求政府改善規劃，保護珍貴的自然環境。

祝 安好！

Matthew Yau 謹啟

☐ Urgent ☐ Return receipt ☐ Sign ☐ Encrypt ☐ Mark Subject Restricted ☐ Expand personal&public groups



Winnie 對土地供應選項及相關議題的意見

12/06/2018 18:54

From: [REDACTED] To: tfls@devb.gov.hk

政府必須停止研究發展郊野公園邊陲地帶

就 貴小組針對香港未來土地供應的公眾諮詢，本人謹此表達以下意見：

政府應先用好棕地資源，及私人遊樂場地契約用地，因為粉嶺高爾夫球場和棕地等已經足以應付香港未來的房屋需求。

郊野公園邊陲地帶（包括兩個試點和其他邊陲地帶），及在維港以外近岸及東大嶼填海，不能被視為增加土地的選項，當局亦應小心處理農地等其他天然資源，因為我們要尊重大自然。

懇請土地供應小組聽取民意，令香港真正可持續發展。

感謝！

Winnie 謹啟

☐ Urgent ☐ Return receipt ☐ Sign ☐ Encrypt ☐ Mark Subject Restricted ☐ Expand personal&public groups



Jackie 對土地供應選項及相關議題的意見

12/06/2018 18:54

From:



To:

tfls@devb.gov.hk

土地供應的選項不應破壞自然和郊野，包括填海和郊野公園邊陲地帶

就 貴小組針對香港未來土地供應的公眾諮詢，本人謹此表達以下意見：

政府應先用好棕地資源，及私人遊樂場地契約用地，因為粉嶺高爾夫球場和棕地等已經足以應付香港未來的房屋需求。

當局不應發展郊野公園邊陲地帶（不論是作為中長期選項的兩個試點，或作為概念性選項），亦不應在維港以外近岸填海及發展東大嶼都會，對於發展農地也須謹慎處理，因為這些選項都會為香港的生態環境和天然資源帶來不能逆轉的破壞。

請土供組回應香港人的訴求，優先發展粉嶺高球場，解決基層上樓問題。

順祝 台安！

Jackie 謹啟

☐ Urgent ☐ Return receipt ☐ Sign ☐ Encrypt ☐ Mark Subject Restricted ☐ Expand personal&public groups



kelly 對土地供應選項及相關議題的意見

12/06/2018 18:52

From: [REDACTED] To: tfls@devb.gov.hk

土地供應的選項不應包括填海和郊野公園邊陲地帶

就 貴小組針對香港未來土地供應的公眾諮詢，本人謹此表達以下意見：

政府應先用好棕地資源，及私人遊樂場地契約用地，因為粉嶺高爾夫球場和棕地等已經足以應付香港未來的房屋需求。

當局不應研究在郊野公園邊陲地帶（包括兩個試點和其他邊陲地帶）興建房屋，也不應考慮在維港以外近岸和東大嶼填海，其他天然資源（例如農地）亦要謹慎看待，因為我們不能犧牲郊野公園的重要生態和生物。

本人期望土地供應專責小組能真的能保護我們的環境，也能讓市民安居樂業。

順祝 國泰民安！

kelly 謹啟

☐ Urgent ☐ Return receipt ☐ Sign ☐ Encrypt ☐ Mark Subject Restricted ☐ Expand personal&public groups



kimmy 對土地供應選項及相關議題的意見

12/06/2018 18:52

From: [REDACTED] To: tfls@devb.gov.hk

填海和郊野公園邊陲地帶都不應成為發展和土地供應的選項

就 貴小組針對香港未來土地供應的公眾諮詢，本人謹此表達以下意見： 當局必須首先善用棕地，及私人遊樂場地契約用地，釋放現有的土地資源。

當局不應發展郊野公園邊陲地帶（不論是作為中長期選項的兩個試點，或作為概念性選項），亦不應在維港以外近岸填海及發展東大嶼都會，對於發展農地也須謹慎處理，因為這些選項都會為香港的生態環境和天然資源帶來不能逆轉的破壞。

衷心希望土地供應小組接納意見，要求政府改善規劃，保護珍貴的自然環境。

順祝 生活愉快！

kimmy 謹啟

☐ Urgent ☐ Return receipt ☐ Sign ☐ Encrypt ☐ Mark Subject Restricted ☐ Expand personal&public groups



Christina 對土地供應選項及相關議題的意見

12/06/2018 18:50

From: [REDACTED] To: tfls@devb.gov.hk

請停止研究開發郊野公園邊陲地帶

就 貴小組針對香港未來土地供應的公眾諮詢，本人謹此表達以下意見：

政府應先用好棕地資源，及私人遊樂場地契約用地，因為粉嶺高爾夫球場和棕地等已經足以應付香港未來的房屋需求。

郊野公園邊陲地帶（包括兩個試點和其他邊陲地帶），及在維港以外近岸及東大嶼填海，不能被視為增加土地的選項，當局亦應小心處理農地等其他天然資源，因為我們要尊重大自然。

本人期望土地供應專責小組能真的能保護我們的環境，也能讓市民安居樂業。

感謝！

Christina 謹啟

☐ Urgent ☐ Return receipt ☐ Sign ☐ Encrypt ☐ Mark Subject Restricted ☐ Expand personal&public groups



Leung sze man對土地供應選項及相關議題的意見

12/06/2018 18:46

From: [REDACTED] To: tfls@devb.gov.hk

請不要發展郊野公園邊陲地帶兩個試點及其他邊陲地帶地點

就 貴小組針對香港未來土地供應的公眾諮詢，本人謹此表達以下意見： 棕地和私人遊樂場地契約用地，必須被選為優先選項，這將有助釋放土地資源。

當局不應發展郊野公園邊陲地帶（不論是作為中長期選項的兩個試點，或作為概念性選項），亦不應在維港以外近岸填海及發展東大嶼都會，對於發展農地也須謹慎處理，因為這些選項都會為香港的生態環境和天然資源帶來不能逆轉的破壞。

希望土地供應小組聆聽民意，促請政府改善規劃，令市民真正安居樂業。

祝 安好！

Leung sze man 謹啟

☐ Urgent ☐ Return receipt ☐ Sign ☐ Encrypt ☐ Mark Subject Restricted ☐ Expand personal&public groups



Wong Lai Hung 對土地供應選項及相關議題的意見

12/06/2018 18:44

From: [REDACTED] To: tfls@devb.gov.hk

土地供應的選項不應包括郊野公園邊陲地帶和填海

就 貴小組針對香港未來土地供應的公眾諮詢，本人謹此表達以下意見： 當局須優先利用棕地，還有私人遊樂場地契約用地，這將提升香港土地的使用效率。

郊野公園邊陲地帶（包括兩個試點和其他邊陲地帶），及在維港以外近岸及東大嶼填海，不能被視為增加土地的選項，當局亦應小心處理農地等其他天然資源，因為我們 要尊重大自然。

希望土地供應小組聆聽民意，促請政府改善規劃，令市民真正安居樂業。

敬祝安好！

Wong Lai Hung 謹啟

☐ Urgent ☐ Return receipt ☐ Sign ☐ Encrypt ☐ Mark Subject Restricted ☐ Expand personal&public groups



Sara kwong 對土地供應選項及相關議題的意見

12/06/2018 18:42

From: [REDACTED] To: tfls@devb.gov.hk

請停止研究開發郊野公園邊陲地帶

就 貴小組針對香港未來土地供應的公眾諮詢，本人謹此表達以下意見： 棕地和私人遊樂場地契約用地，必須被選為優先選項，這將有助釋放土地資源。

政府不應發展郊野公園兩個試點作為中長期選項，不應研究郊野公園邊陲地帶其他地點，亦不應考慮在維港以外填海，因為填海將破壞海洋生態。

請土供組回應香港人的訴求，優先發展粉嶺高球場，解決基層上樓問題。

祝 安好！

Sara kwong 謹啟

☐ Urgent ☐ Return receipt ☐ Sign ☐ Encrypt ☐ Mark Subject Restricted ☐ Expand personal&public groups



Azalea 對土地供應選項及相關議題的意見

12/06/2018 18:39

From: [REDACTED] To: tfls@devb.gov.hk

土地供應的選項不應包括郊野公園邊陲地帶和填海

就 貴小組針對香港未來土地供應的公眾諮詢，本人謹此表達以下意見： 當局必須首先善用棕地，及私人遊樂場地契約用地，釋放現有的土地資源。

當局不應研究在郊野公園邊陲地帶（包括兩個試點和其他邊陲地帶）興建房屋，也不應考慮在維港以外近岸和東大嶼填海，其他天然資源（例如農地）亦要謹慎看待，因為我們不能犧牲郊野公園的重要生態和生物。

請土供組回應香港人的訴求，優先發展粉嶺高球場，解決基層上樓問題。

感謝！

Azalea 謹啟

☐ Urgent ☐ Return receipt ☐ Sign ☐ Encrypt ☐ Mark Subject Restricted ☐ Expand personal&public groups



ET 對土地供應選項及相關議題的意見

12/06/2018 18:38

From:



To:

tfls@devb.gov.hk

郊野公園邊陲地帶和填海都不應成為發展和土地供應的選項

就 貴小組針對香港未來土地供應的公眾諮詢，本人謹此表達以下意見：

政府應先用好棕地資源，及私人遊樂場地契約用地，因為粉嶺高爾夫球場和棕地等已經足以應付香港未來的房屋需求。

政府必須停止研究發展郊野公園邊陲地帶兩個試點及其他邊陲地帶，亦不應考慮兩個涉及維港以外填海的中長期土地選項，農地發展亦須小心看待，因為郊野公園是香港市民難得的叫氣地方。

請土供組回應香港人的訴求，優先發展粉嶺高球場，解決基層上樓問題。 敬

祝安好！

ET 謹啟

☐ Urgent ☐ Return receipt ☐ Sign ☐ Encrypt ☐ Mark Subject Restricted ☐ Expand personal&public groups



chan wa ching 對土地供應選項及相關議題的意見

12/06/2018 18:38

From:



To:

tfls@devb.gov.hk

政府必須停止研究發展郊野公園邊陲地帶

就 貴小組針對香港未來土地供應的公眾諮詢，本人謹此表達以下意見： 棕地和私人遊樂場地契約用地，必須被選為優先選項，這將有助釋放土地資源。

郊野公園邊陲地帶（包括兩個試點和其他邊陲地帶），及在維港以外近岸及東大嶼填海，不能被視為增加土地的選項，當局亦應小心處理農地等其他天然資源，因為我們 要尊重大自然。

請黃遠輝先生為香港下一代著想，不要開發郊野公園邊陲地帶。 敬祝安好！

chan wa ching 謹啟

☐ Urgent ☐ Return receipt ☐ Sign ☐ Encrypt ☐ Mark Subject Restricted ☐ Expand personal&public groups



Candy Chan 對土地供應選項及相關議題的意見

12/06/2018 18:36

From: [REDACTED] To: tfls@devb.gov.hk

土地供應的選項不應包括填海和郊野公園邊陲地帶

就 貴小組針對香港未來土地供應的公眾諮詢，本人謹此表達以下意見： 當局必須首先善用棕地，及私人遊樂場地契約用地，釋放現有的土地資源。

郊野公園邊陲地帶（包括兩個試點和其他邊陲地帶），及在維港以外近岸及東大嶼填海，不能被視為增加土地的選項，當局亦應小心處理農地等其他天然資源，因為我們 要尊重大自然。

請土供組回應香港人的訴求，優先發展粉嶺高球場，解決基層上樓問題。

順祝 國泰民安！

Candy Chan 謹啟

☐ Urgent ☐ Return receipt ☐ Sign ☐ Encrypt ☐ Mark Subject Restricted ☐ Expand personal&public groups



Leanne 對土地供應選項及相關議題的意見

12/06/2018 18:36

From: [REDACTED] To: tfls@devb.gov.hk

土地供應的選項不應包括郊野公園邊陲地帶和填海

就 貴小組針對香港未來土地供應的公眾諮詢，本人謹此表達以下意見： 當局須優先利用棕地，還有私人遊樂場地契約用地，這將提升香港土地的使用效率。

政府必須停止研究發展郊野公園邊陲地帶兩個試點及其他邊陲地帶，亦不應考慮兩個涉及維港以外填海的中長期土地選項，農地發展亦須小心看待，因為郊野公園是香港 市民難得的叫氣地方。

請黃遠輝先生為香港下一代著想，不要開發郊野公園邊陲地帶。

祝願 閣下生活愉快！

Leanne 謹啟

☐ Urgent ☐ Return receipt ☐ Sign ☐ Encrypt ☐ Mark Subject Restricted ☐ Expand personal&public groups



Natalie choi 對土地供應選項及相關議題的意見

12/06/2018 18:34

From: [REDACTED] To: tfls@devb.gov.hk

優先使用棕地，守護自然郊野及郊野公園邊陲地帶

就 貴小組針對香港未來土地供應的公眾諮詢，本人謹此表達以下意見： 棕地和私人遊樂場地契約用地，必須被選為優先選項，這將有助釋放土地資源。

政府不應發展郊野公園兩個試點作為中長期選項，不應研究郊野公園邊陲地帶其他地點，亦不應考慮在維港以外填海，因為填海將破壞海洋生態。

請黃遠輝先生為香港下一代著想，不要開發郊野公園邊陲地帶。 謝

謝！

Natalie choi 謹啟

☐ Urgent ☐ Return receipt ☐ Sign ☐ Encrypt ☐ Mark Subject Restricted ☐ Expand personal&public groups



capricorn ng 對土地供應選項及相關議題的意見

12/06/2018 18:32

From: [REDACTED] To: tfls@devb.gov.hk

土地供應的選項不應包括郊野公園邊陲地帶和填海

就 貴小組針對香港未來土地供應的公眾諮詢，本人謹此表達以下意見： 棕地和私人遊樂場地契約用地，必須被選為優先選項，這將有助釋放土地資源。

郊野公園邊陲地帶（包括兩個試點和其他邊陲地帶），及在維港以外近岸及東大嶼填海，不能被視為增加土地的選項，當局亦應小心處理農地等其他天然資源，因為我們 要尊重大自然。

請土供組如實向特首林鄭月娥反映市民訴求，規劃棕地，保護郊野邊陲地帶。

敬祝安好！

capricorn ng 謹啟

☐ Urgent ☐ Return receipt ☐ Sign ☐ Encrypt ☐ Mark Subject Restricted ☐ Expand personal&public groups



Wong Mei yi 對土地供應選項及相關議題的意見

12/06/2018 18:30

From: [REDACTED] To: tfls@devb.gov.hk

土地供應的選項不應包括填海和郊野公園邊陲地帶

就 貴小組針對香港未來土地供應的公眾諮詢，本人謹此表達以下意見：

政府應先用好棕地資源，及私人遊樂場地契約用地，因為粉嶺高爾夫球場和棕地等已經足以應付香港未來的房屋需求。

當局不應研究在郊野公園邊陲地帶（包括兩個試點和其他邊陲地帶）興建房屋，也不應考慮在維港以外近岸和東大嶼填海，其他天然資源（例如農地）亦要謹慎看待，因為我們不能犧牲郊野公園的重要生態和生物。

請土供組如實向特首林鄭月娥反映市民訴求，規劃棕地，保護郊野邊陲地帶。

順祝 生活愉快！

Wong Mei yi 謹啟

☐ Urgent ☐ Return receipt ☐ Sign ☐ Encrypt ☐ Mark Subject Restricted ☐ Expand personal&public groups



Yeung wing lam 對土地供應選項及相關議題的意見

12/06/2018 18:28

From: [REDACTED] To: tfls@devb.gov.hk

請停止研究開發郊野公園邊陲地帶

就 貴小組針對香港未來土地供應的公眾諮詢，本人謹此表達以下意見：

政府應先用好棕地資源，及私人遊樂場地契約用地，因為粉嶺高爾夫球場和棕地等已經足以應付香港未來的房屋需求。

當局不應發展郊野公園邊陲地帶（不論是作為中長期選項的兩個試點，或作為概念性選項），亦不應在維港以外近岸填海及發展東大嶼都會，對於發展農地也須謹慎處理，因為這些選項都會為香港的生態環境和天然資源帶來不能逆轉的破壞。

請土供組回應香港人的訴求，優先發展粉嶺高球場，解決基層上樓問題。

祝 安好！

Yeung wing lam 謹啟

☐ Urgent ☐ Return receipt ☐ Sign ☐ Encrypt ☐ Mark Subject Restricted ☐ Expand personal&public groups



shandi leung 對土地供應選項及相關議題的意見

12/06/2018 18:28

From: [REDACTED] To: tfls@devb.gov.hk

政府必須停止研究發展郊野公園邊陲地帶

就 貴小組針對香港未來土地供應的公眾諮詢，本人謹此表達以下意見：當局須優先利用棕地，還有私人遊樂場地契約用地，這將提升香港土地的使用效率。

政府不應發展郊野公園兩個試點作為中長期選項，不應研究郊野公園邊陲地帶其他地點，亦不應考慮在維港以外填海，因為填海將破壞海洋生態。

本人期望土地供應專責小組能真的能保護我們的環境，也能讓市民安居樂業。

萬分感謝！

shandi leung 謹啟

☐ Urgent ☐ Return receipt ☐ Sign ☐ Encrypt ☐ Mark Subject Restricted ☐ Expand personal&public groups



Bosco Lui 對土地供應選項及相關議題的意見

12/06/2018 18:28

From: [REDACTED] To: tfls@devb.gov.hk

請停止研究開發郊野公園邊陲地帶

就 貴小組針對香港未來土地供應的公眾諮詢，本人謹此表達以下意見： 棕地和私人遊樂場地契約用地，必須被選為優先選項，這將有助釋放土地資源。

當局不應發展郊野公園邊陲地帶（不論是作為中長期選項的兩個試點，或作為概念性選項），亦不應在維港以外近岸填海及發展東大嶼都會，對於發展農地也須謹慎處理，因為這些選項都會為香港的生態環境和天然資源帶來不能逆轉的破壞。

請土地供應小組尊重民意，為香港市民保護自然環境。

敬祝安好！

Bosco Lui 謹啟

☐ Urgent ☐ Return receipt ☐ Sign ☐ Encrypt ☐ Mark Subject Restricted ☐ Expand personal&public groups



鄭玉萍對土地供應選項及相關議題的意見

12/06/2018 18:28

From:



To:

tfls@devb.gov.hk

先用棕地，糾正規劃問題

就 貴小組針對香港未來土地供應的公眾諮詢，本人謹此表達以下意見：

政府應先用好棕地資源，及私人遊樂場地契約用地，因為粉嶺高爾夫球場和棕地等已經足以應付香港未來的房屋需求。

當局不應發展郊野公園邊陲地帶（不論是作為中長期選項的兩個試點，或作為概念性選項），亦不應在維港以外近岸填海及發展東大嶼都會，對於發展農地也須謹慎處理，因為這些選項都會為香港的生態環境和天然資源帶來不能逆轉的破壞。

本人期望土地供應專責小組能真的能保護我們的環境，也能讓市民安居樂業。

順祝 國泰民安！

鄭玉萍謹啟

☐ Urgent ☐ Return receipt ☐ Sign ☐ Encrypt ☐ Mark Subject Restricted ☐ Expand personal&public groups



Arnold Cheng 對土地供應選項及相關議題的意見

12/06/2018 18:28

From: [REDACTED] To: tfls@devb.gov.hk

請停止研究開發郊野公園邊陲地帶

就 貴小組針對香港未來土地供應的公眾諮詢，本人謹此表達以下意見： 當局必須首先善用棕地，及私人遊樂場地契約用地，釋放現有的土地資源。

政府不應發展郊野公園兩個試點作為中長期選項，不應研究郊野公園邊陲地帶其他地點，亦不應考慮在維港以外填海，因為填海將破壞海洋生態。

請土供組回應香港人的訴求，優先發展粉嶺高球場，解決基層上樓問題。

萬分感謝！

Arnold Cheng 謹啟

☐ Urgent ☐ Return receipt ☐ Sign ☐ Encrypt ☐ Mark Subject Restricted ☐ Expand personal&public groups



林毅忠對土地供應選項及相關議題的意見

12/06/2018 18:26

From: [REDACTED] To: tfls@devb.gov.hk

請停止研究開發郊野公園邊陲地帶

就 貴小組針對香港未來土地供應的公眾諮詢，本人謹此表達以下意見： 當局須優先利用棕地，還有私人遊樂場地契約用地，這將提升香港土地的使用效率。

郊野公園邊陲地帶（包括兩個試點和其他邊陲地帶），及在維港以外近岸及東大嶼填海，不能被視為增加土地的選項，當局亦應小心處理農地等其他天然資源，因為我們 要尊重大自然。

本人期望土地供應專責小組能真的能保護我們的環境，也能讓市民安居樂業。

祝願 閣下生活愉快！

林毅忠謹啟

☐ Urgent ☐ Return receipt ☐ Sign ☐ Encrypt ☐ Mark Subject Restricted ☐ Expand personal&public groups



vera chiu 對土地供應選項及相關議題的意見

12/06/2018 18:26

From:



To:

tfls@devb.gov.hk

請不要發展郊野公園邊陲地帶兩個試點及其他邊陲地帶地點

就 貴小組針對香港未來土地供應的公眾諮詢，本人謹此表達以下意見：

政府應先用好棕地資源，及私人遊樂場地契約用地，因為粉嶺高爾夫球場和棕地等已經足以應付香港未來的房屋需求。

當局不應研究在郊野公園邊陲地帶（包括兩個試點和其他邊陲地帶）興建房屋，也不應考慮在維港以外近岸和東大嶼填海，其他天然資源（例如農地）亦要謹慎看待，因為我們不能犧牲郊野公園的重要生態和生物。

請黃遠輝先生為香港下一代著想，不要開發郊野公園邊陲地帶。

順祝 生活愉快！

vera chiu 謹啟

☐ Urgent ☐ Return receipt ☐ Sign ☐ Encrypt ☐ Mark Subject Restricted ☐ Expand personal&public groups



Dest 對土地供應選項及相關議題的意見

12/06/2018 18:24

From: [REDACTED] To: tfls@devb.gov.hk

政府必須停止研究發展郊野公園邊陲地帶

就 貴小組針對香港未來土地供應的公眾諮詢，本人謹此表達以下意見：

政府必須優先使用棕地和私人遊樂場地契約用地，有研究已經指出，香港的棕地及粉嶺高爾夫球場等已經足以應付香港未來的房屋需求。

當局不應研究在郊野公園邊陲地帶（包括兩個試點和其他邊陲地帶）興建房屋，也不應考慮在維港以外近岸和東大嶼填海，其他天然資源（例如農地）亦要謹慎看待，因為我們不能犧牲郊野公園的重要生態和生物。

衷心希望土地供應小組接納意見，要求政府改善規劃，保護珍貴的自然環境。

順祝 國泰民安！

Dest 謹啟

☐ Urgent ☐ Return receipt ☐ Sign ☐ Encrypt ☐ Mark Subject Restricted ☐ Expand personal&public groups



Didi 對土地供應選項及相關議題的意見

12/06/2018 18:24

From:



To:

tfls@devb.gov.hk

先用棕地，糾正規劃問題

就 貴小組針對香港未來土地供應的公眾諮詢，本人謹此表達以下意見： 當局須優先利用棕地，還有私人遊樂場地契約用地，這將提升香港土地的使用效率。

當局不應發展郊野公園邊陲地帶（不論是作為中長期選項的兩個試點，或作為概念性選項），亦不應在維港以外近岸填海及發展東大嶼都會，對於發展農地也須謹慎處理，因為這些選項都會為香港的生態環境和天然資源帶來不能逆轉的破壞。

本人期望土地供應專責小組能真的能保護我們的環境，也能讓市民安居樂業。

敬祝安好！

Didi 謹啟

☐ Urgent ☐ Return receipt ☐ Sign ☐ Encrypt ☐ Mark Subject Restricted ☐ Expand personal&public groups



Elmen fan 對土地供應選項及相關議題的意見

12/06/2018 18:24

From: [REDACTED] To: tfls@devb.gov.hk

優先使用棕地，守護自然郊野及郊野公園邊陲地帶

就 貴小組針對香港未來土地供應的公眾諮詢，本人謹此表達以下意見：

政府應先用好棕地資源，及私人遊樂場地契約用地，因為粉嶺高爾夫球場和棕地等已經足以應付香港未來的房屋需求。

郊野公園邊陲地帶（包括兩個試點和其他邊陲地帶），及在維港以外近岸及東大嶼填海，不能被視為增加土地的選項，當局亦應小心處理農地等其他天然資源，因為我們要尊重大自然。

請土供組如實向特首林鄭月娥反映市民訴求，規劃棕地，保護郊野邊陲地帶。

謝謝！

Elmen fan 謹啟

☐ Urgent ☐ Return receipt ☐ Sign ☐ Encrypt ☐ Mark Subject Restricted ☐ Expand personal&public groups



Jan Wong 對土地供應選項及相關議題的意見

12/06/2018 18:22

From: [REDACTED] To: tfls@devb.gov.hk

郊野公園邊陲地帶和填海都不應成為發展和土地供應的選項

就 貴小組針對香港未來土地供應的公眾諮詢，本人謹此表達以下意見：

政府應先用好棕地資源，及私人遊樂場地契約用地，因為粉嶺高爾夫球場和棕地等已經足以應付香港未來的房屋需求。

郊野公園邊陲地帶（包括兩個試點和其他邊陲地帶），及在維港以外近岸及東大嶼填海，不能被視為增加土地的選項，當局亦應小心處理農地等其他天然資源，因為我們要尊重大自然。

請土地供應小組尊重民意，為香港市民保護自然環境。

祝願 閣下生活愉快！

Jan Wong 謹啟

☐ Urgent ☐ Return receipt ☐ Sign ☐ Encrypt ☐ Mark Subject Restricted ☐ Expand personal&public groups



Chan 對土地供應選項及相關議題的意見

12/06/2018 18:22

From:



To:

tfls@devb.gov.hk

先用棕地，糾正規劃問題

就 貴小組針對香港未來土地供應的公眾諮詢，本人謹此表達以下意見： 當局須優先利用棕地，還有私人遊樂場地契約用地，這將提升香港土地的使用效率。

當局不應發展郊野公園邊陲地帶（不論是作為中長期選項的兩個試點，或作為概念性選項），亦不應在維港以外近岸填海及發展東大嶼都會，對於發展農地也須謹慎處理，因為這些選項都會為香港的生態環境和天然資源帶來不能逆轉的破壞。

本人期望土地供應專責小組能真的能保護我們的環境，也能讓市民安居樂業。

感謝！

Chan 謹啟

☐ Urgent ☐ Return receipt ☐ Sign ☐ Encrypt ☐ Mark Subject Restricted ☐ Expand personal&public groups



Windy 對土地供應選項及相關議題的意見

12/06/2018 18:20

From: [REDACTED] To: tfls@devb.gov.hk

愛護自然，不應發展郊野公園邊陲地帶

就 貴小組針對香港未來土地供應的公眾諮詢，本人謹此表達以下意見： 當局必須首先善用棕地，及私人遊樂場地契約用地，釋放現有的土地資源。

政府必須停止研究發展郊野公園邊陲地帶兩個試點及其他邊陲地帶，亦不應考慮兩個涉及維港以外填海的中長期土地選項，農地發展亦須小心看待，因為郊野公園是香港 市民難得的叫氣地方。

請土供組如實向特首林鄭月娥反映市民訴求，規劃棕地，保護郊野邊陲地帶。

感謝！

Windy 謹啟

☐ Urgent ☐ Return receipt ☐ Sign ☐ Encrypt ☐ Mark Subject Restricted ☐ Expand personal&public groups



Yvonne 對土地供應選項及相關議題的意見

12/06/2018 18:20

From:



To:

tfls@devb.gov.hk

改善規劃，用好棕地

就 貴小組針對香港未來土地供應的公眾諮詢，本人謹此表達以下意見： 當局須優先利用棕地，還有私人遊樂場地契約用地，這將提升香港土地的使用效率。

當局不應發展郊野公園邊陲地帶（不論是作為中長期選項的兩個試點，或作為概念性選項），亦不應在維港以外近岸填海及發展東大嶼都會，對於發展農地也須謹慎處理，因為這些選項都會為香港的生態環境和天然資源帶來不能逆轉的破壞。

請土供組如實向特首林鄭月娥反映市民訴求，規劃棕地，保護郊野邊陲地帶。

順祝 國泰民安！

Yvonne 謹啟

☐ Urgent ☐ Return receipt ☐ Sign ☐ Encrypt ☐ Mark Subject Restricted ☐ Expand personal&public groups



Mr Leung 對土地供應選項及相關議題的意見

12/06/2018 18:14

From:



To:

tfls@devb.gov.hk

善用棕土，不應發展郊野公園邊陲地帶和填海

就 貴小組針對香港未來土地供應的公眾諮詢，本人謹此表達以下意見： 棕地和私人遊樂場地契約用地，必須被選為優先選項，這將有助釋放土地資源。

政府必須停止研究發展郊野公園邊陲地帶兩個試點及其他邊陲地帶，亦不應考慮兩個涉及維港以外填海的中長期土地選項，農地發展亦須小心看待，因為郊野公園是香港 市民難得的叫氣地方。

請黃遠輝先生為香港下一代著想，不要開發郊野公園邊陲地帶。 感

謝！

Mr Leung 謹啟

☐ Urgent ☐ Return receipt ☐ Sign ☐ Encrypt ☐ Mark Subject Restricted ☐ Expand personal&public groups



Sandy Law 對土地供應選項及相關議題的意見

12/06/2018 18:12

From:



To:

tfls@devb.gov.hk

改善規劃，用好棕地

就 貴小組針對香港未來土地供應的公眾諮詢，本人謹此表達以下意見： 當局必須首先善用棕地，及私人遊樂場地契約用地，釋放現有的土地資源。

政府不應發展郊野公園兩個試點作為中長期選項，不應研究郊野公園邊陲地帶其他地點，亦不應考慮在維港以外填海，因為填海將破壞海洋生態。

本人期望土地供應專責小組能將本人意見進一步反映予政府相關部門，讓香港能真正落實可持續和以人與生態為本的發展規劃。

敬祝安好！

Sandy Law 謹啟

☐ Urgent ☐ Return receipt ☐ Sign ☐ Encrypt ☐ Mark Subject Restricted ☐ Expand personal&public groups



Jeannie 對土地供應選項及相關議題的意見

12/06/2018 18:10

From: [REDACTED] To: tfls@devb.gov.hk

填海和郊野公園邊陲地帶都不應成為發展和土地供應的選項

就 貴小組針對香港未來土地供應的公眾諮詢，本人謹此表達以下意見： 當局必須首先善用棕地，及私人遊樂場地契約用地，釋放現有的土地資源。

郊野公園邊陲地帶（包括兩個試點和其他邊陲地帶），及在維港以外近岸及東大嶼填海，不能被視為增加土地的選項，當局亦應小心處理農地等其他天然資源，因為我們 要尊重大自然。

請土地供應小組尊重民意，為香港市民保護自然環境。

順祝 國泰民安！

Jeannie 謹啟

☐ Urgent ☐ Return receipt ☐ Sign ☐ Encrypt ☐ Mark Subject Restricted ☐ Expand personal&public groups



T 對土地供應選項及相關議題的意見

12/06/2018 18:08

From:



To:

tfls@devb.gov.hk

土地供應的選項不應破壞自然和郊野，包括填海和郊野公園邊陲地帶

就 貴小組針對香港未來土地供應的公眾諮詢，本人謹此表達以下意見： 棕地和私人遊樂場地契約用地，必須被選為優先選項，這將有助釋放土地資源。

郊野公園邊陲地帶（包括兩個試點和其他邊陲地帶），及在維港以外近岸及東大嶼填海，不能被視為增加土地的選項，當局亦應小心處理農地等其他天然資源，因為我們 要尊重大自然。

本人期望土地供應專責小組能真的能保護我們的環境，也能讓市民安居樂業。

祝願 閣下生活愉快！

T 謹啟

☐ Urgent ☐ Return receipt ☐ Sign ☐ Encrypt ☐ Mark Subject Restricted ☐ Expand personal&public groups



Tina Ng 對土地供應選項及相關議題的意見

12/06/2018 18:04

From: [REDACTED] To: tfls@devb.gov.hk

政府必須停止研究發展郊野公園邊陲地帶

就 貴小組針對香港未來土地供應的公眾諮詢，本人謹此表達以下意見：

政府應先用好棕地資源，及私人遊樂場地契約用地，因為粉嶺高爾夫球場和棕地等已經足以應付香港未來的房屋需求。

政府必須停止研究發展郊野公園邊陲地帶兩個試點及其他邊陲地帶，亦不應考慮兩個涉及維港以外填海的中長期土地選項，農地發展亦須小心看待，因為郊野公園是香港市民難得的叫氣地方。

衷心希望土地供應小組接納意見，要求政府改善規劃，保護珍貴的自然環境。

謝謝！

Tina Ng 謹啟

☐ Urgent ☐ Return receipt ☐ Sign ☐ Encrypt ☐ Mark Subject Restricted ☐ Expand personal&public groups



Wing Yan 對土地供應選項及相關議題的意見

12/06/2018 18:04

From:



To:

tfls@devb.gov.hk

先用棕地，糾正規劃問題

就 貴小組針對香港未來土地供應的公眾諮詢，本人謹此表達以下意見：

政府應先用好棕地資源，及私人遊樂場地契約用地，因為粉嶺高爾夫球場和棕地等已經足以應付香港未來的房屋需求。

政府不應發展郊野公園兩個試點作為中長期選項，不應研究郊野公園邊陲地帶其他地點，亦不應考慮在維港以外填海，因為填海將破壞海洋生態。

本人希望土地供應小組向政府反映本人意見，保護香港的自然環境。

祝 安好！

Wing Yan 謹啟

☐ Urgent ☐ Return receipt ☐ Sign ☐ Encrypt ☐ Mark Subject Restricted ☐ Expand personal&public groups



Kwong Wai Lam 對土地供應選項及相關議題的意見

12/06/2018 18:02

From: [REDACTED] To: tfls@devb.gov.hk

政府必須停止研究發展郊野公園邊陲地帶

就 貴小組針對香港未來土地供應的公眾諮詢，本人謹此表達以下意見： 棕地和私人遊樂場地契約用地，必須被選為優先選項，這將有助釋放土地資源。

政府必須停止研究發展郊野公園邊陲地帶兩個試點及其他邊陲地帶，亦不應考慮兩個涉及維港以外填海的中長期土地選項，農地發展亦須小心看待，因為郊野公園是香港 市民難得的叫氣地方。

衷心希望土地供應小組接納意見，要求政府改善規劃，保護珍貴的自然環境。

祝 安好！

Kwong Wai Lam 謹啟

☐ Urgent ☐ Return receipt ☐ Sign ☐ Encrypt ☐ Mark Subject Restricted ☐ Expand personal&public groups



Aaron choy 對土地供應選項及相關議題的意見

12/06/2018 18:00

From: [REDACTED] To: tfls@devb.gov.hk

土地供應的選項不應包括填海和郊野公園邊陲地帶

就 貴小組針對香港未來土地供應的公眾諮詢，本人謹此表達以下意見： 當局須優先利用棕地，還有私人遊樂場地契約用地，這將提升香港土地的使用效率。

當局不應研究在郊野公園邊陲地帶（包括兩個試點和其他邊陲地帶）興建房屋，也不應考慮在維港以外近岸和東大嶼填海，其他天然資源（例如農地）亦要謹慎看待，因為我們不能犧牲郊野公園的重要生態和生物。

本人希望土地供應專責小組虛心接受市民的意見，無須開發郊野公園邊陲地帶。

敬祝安好！

Aaron choy 謹啟

☐ Urgent ☐ Return receipt ☐ Sign ☐ Encrypt ☐ Mark Subject Restricted ☐ Expand personal&public groups



Bpris 對土地供應選項及相關議題的意見

12/06/2018 18:00

From: [REDACTED] To: tfls@devb.gov.hk

善用棕土，不應發展郊野公園邊陲地帶和填海

就 貴小組針對香港未來土地供應的公眾諮詢，本人謹此表達以下意見： 當局須優先利用棕地，還有私人遊樂場地契約用地，這將提升香港土地的使用效率。

郊野公園邊陲地帶（包括兩個試點和其他邊陲地帶），及在維港以外近岸及東大嶼填海，不能被視為增加土地的選項，當局亦應小心處理農地等其他天然資源，因為我們 要尊重大自然。

請土供組如實向特首林鄭月娥反映市民訴求，規劃棕地，保護郊野邊陲地帶。

謝謝！

Bpris 謹啟

☐ Urgent ☐ Return receipt ☐ Sign ☐ Encrypt ☐ Mark Subject Restricted ☐ Expand personal&public groups



Lisa 對土地供應選項及相關議題的意見

12/06/2018 18:00

From: [REDACTED] To: tfls@devb.gov.hk

不應發展郊野公園邊陲地帶，守護大自然

就 貴小組針對香港未來土地供應的公眾諮詢，本人謹此表達以下意見： 棕地和私人遊樂場地契約用地，必須被選為優先選項，這將有助釋放土地資源。

政府不應發展郊野公園兩個試點作為中長期選項，不應研究郊野公園邊陲地帶其他地點，亦不應考慮在維港以外填海，因為填海將破壞海洋生態。

衷心希望土地供應小組接納意見，要求政府改善規劃，保護珍貴的自然環境。

敬祝安好！

Lisa 謹啟

☐ Urgent ☐ Return receipt ☐ Sign ☐ Encrypt ☐ Mark Subject Restricted ☐ Expand personal&public groups



Eugene chan 對土地供應選項及相關議題的意見

12/06/2018 17:56

From: [REDACTED] To: tfls@devb.gov.hk

請停止研究開發郊野公園邊陲地帶

就 貴小組針對香港未來土地供應的公眾諮詢，本人謹此表達以下意見： 當局須優先利用棕地，還有私人遊樂場地契約用地，這將提升香港土地的使用效率。

當局不應研究在郊野公園邊陲地帶（包括兩個試點和其他邊陲地帶）興建房屋，也不應考慮在維港以外近岸和東大嶼填海，其他天然資源（例如農地）亦要謹慎看待，因為我們不能犧牲郊野公園的重要生態和生物。

懇請土地供應小組聽取民意，令香港真正可持續發展。

順祝 生活愉快！

Eugene chan 謹啟

☐ Urgent ☐ Return receipt ☐ Sign ☐ Encrypt ☐ Mark Subject Restricted ☐ Expand personal&public groups



Natalie 對土地供應選項及相關議題的意見

12/06/2018 17:56

From: [REDACTED] To: tfls@devb.gov.hk

政府必須停止研究發展郊野公園邊陲地帶

就 貴小組針對香港未來土地供應的公眾諮詢，本人謹此表達以下意見： 棕地和私人遊樂場地契約用地，必須被選為優先選項，這將有助釋放土地資源。

當局不應研究在郊野公園邊陲地帶（包括兩個試點和其他邊陲地帶）興建房屋，也不應考慮在維港以外近岸和東大嶼填海，其他天然資源（例如農地）亦要謹慎看待，因為我們不能犧牲郊野公園的重要生態和生物。

希望土地供應小組聆聽民意，促請政府改善規劃，令市民真正安居樂業。

祝 安好！

Natalie 謹啟

☐ Urgent ☐ Return receipt ☐ Sign ☐ Encrypt ☐ Mark Subject Restricted ☐ Expand personal&public groups



wong sin yan 對土地供應選項及相關議題的意見

12/06/2018 17:56

From: [REDACTED] To: tfls@devb.gov.hk

土地供應的選項不應包括郊野公園邊陲地帶和填海

就 貴小組針對香港未來土地供應的公眾諮詢，本人謹此表達以下意見： 棕地和私人遊樂場地契約用地，必須被選為優先選項，這將有助釋放土地資源。

當局不應發展郊野公園邊陲地帶（不論是作為中長期選項的兩個試點，或作為概念性選項），亦不應在維港以外近岸填海及發展東大嶼都會，對於發展農地也須謹慎處理，因為這些選項都會為香港的生態環境和天然資源帶來不能逆轉的破壞。

請黃遠輝先生為香港下一代著想，不要開發郊野公園邊陲地帶。

順祝 國泰民安！

wong sin yan 謹啟

☐ Urgent ☐ Return receipt ☐ Sign ☐ Encrypt ☐ Mark Subject Restricted ☐ Expand personal&public groups



Ken 對土地供應選項及相關議題的意見

12/06/2018 17:55

From:



To:

tfls@devb.gov.hk

填海和郊野公園邊陲地帶都不應成為發展和土地供應的選項

就 貴小組針對香港未來土地供應的公眾諮詢，本人謹此表達以下意見： 當局須優先利用棕地，還有私人遊樂場地契約用地，這將提升香港土地的使用效率。

郊野公園邊陲地帶（包括兩個試點和其他邊陲地帶），及在維港以外近岸及東大嶼填海，不能被視為增加土地的選項，當局亦應小心處理農地等其他天然資源，因為我們 要尊重大自然。

本人期望土地供應專責小組能真的能保護我們的環境，也能讓市民安居樂業。

順祝 國泰民安！

Ken 謹啟

☐ Urgent ☐ Return receipt ☐ Sign ☐ Encrypt ☐ Mark Subject Restricted ☐ Expand personal&public groups



Abbie Siu 對土地供應選項及相關議題的意見

12/06/2018 17:54

From:



To:

tfls@devb.gov.hk

郊野公園邊陲地帶和填海都不應成為發展和土地供應的選項

就 貴小組針對香港未來土地供應的公眾諮詢，本人謹此表達以下意見： 當局須優先利用棕地，還有私人遊樂場地契約用地，這將提升香港土地的使用效率。

當局不應研究在郊野公園邊陲地帶（包括兩個試點和其他邊陲地帶）興建房屋，也不應考慮在維港以外近岸和東大嶼填海，其他天然資源（例如農地）亦要謹慎看待，因為我們不能犧牲郊野公園的重要生態和生物。

請土地供應小組尊重民意，為香港市民保護自然環境。

祝願 閣下生活愉快！

Abbie Siu 謹啟

☐ Urgent ☐ Return receipt ☐ Sign ☐ Encrypt ☐ Mark Subject Restricted ☐ Expand personal&public groups



yuk 對土地供應選項及相關議題的意見

12/06/2018 17:52

From:



To:

tfls@devb.gov.hk

先用棕地，糾正規劃問題

就 貴小組針對香港未來土地供應的公眾諮詢，本人謹此表達以下意見：

政府應先用好棕地資源，及私人遊樂場地契約用地，因為粉嶺高爾夫球場和棕地等已經足以應付香港未來的房屋需求。

當局不應研究在郊野公園邊陲地帶（包括兩個試點和其他邊陲地帶）興建房屋，也不應考慮在維港以外近岸和東大嶼填海，其他天然資源（例如農地）亦要謹慎看待，因為我們不能犧牲郊野公園的重要生態和生物。

懇請土地供應小組聽取民意，令香港真正可持續發展。

謝謝！

yuk 謹啟

☐ Urgent ☐ Return receipt ☐ Sign ☐ Encrypt ☐ Mark Subject Restricted ☐ Expand personal&public groups



Leung Kwong Hang對土地供應選項及相關議題的意見

12/06/2018 17:50

From:



To:

tfls@devb.gov.hk

填海和郊野公園邊陲地帶都不應成為發展和土地供應的選項

就 貴小組針對香港未來土地供應的公眾諮詢，本人謹此表達以下意見： 棕地和私人遊樂場地契約用地，必須被選為優先選項，這將有助釋放土地資源。

政府必須停止研究發展郊野公園邊陲地帶兩個試點及其他邊陲地帶，亦不應考慮兩個涉及維港以外填海的中長期土地選項，農地發展亦須小心看待，因為郊野公園是香港 市民難得的叫氣地方。

請土供組如實向特首林鄭月娥反映市民訴求，規劃棕地，保護郊野邊陲地帶。

祝願 閣下生活愉快！

Leung Kwong Hang 謹啟

☐ Urgent ☐ Return receipt ☐ Sign ☐ Encrypt ☐ Mark Subject Restricted ☐ Expand personal&public groups



kitty 對土地供應選項及相關議題的意見

12/06/2018 17:48

From:



To:

tfls@devb.gov.hk

土地供應的選項不應破壞自然和郊野，包括填海和郊野公園邊陲地帶

就 貴小組針對香港未來土地供應的公眾諮詢，本人謹此表達以下意見：

政府必須優先使用棕地和私人遊樂場地契約用地，有研究已經指出，香港的棕地及粉嶺高爾夫球場等已經足以應付香港未來的房屋需求。

郊野公園邊陲地帶（包括兩個試點和其他邊陲地帶），及在維港以外近岸及東大嶼填海，不能被視為增加土地的選項，當局亦應小心處理農地等其他天然資源，因為我們要尊重大自然。

請黃遠輝先生為香港下一代著想，不要開發郊野公園邊陲地帶。 謝

謝！

kitty 謹啟

☐ Urgent ☐ Return receipt ☐ Sign ☐ Encrypt ☐ Mark Subject Restricted ☐ Expand personal&public groups



Chloe 對土地供應選項及相關議題的意見

12/06/2018 17:48

From: [REDACTED] To: tfls@devb.gov.hk

土地供應的選項不應包括填海和郊野公園邊陲地帶

就 貴小組針對香港未來土地供應的公眾諮詢，本人謹此表達以下意見： 棕地和私人遊樂場地契約用地，必須被選為優先選項，這將有助釋放土地資源。

當局不應研究在郊野公園邊陲地帶（包括兩個試點和其他邊陲地帶）興建房屋，也不應考慮在維港以外近岸和東大嶼填海，其他天然資源（例如農地）亦要謹慎看待，因為我們不能犧牲郊野公園的重要生態和生物。

衷心希望土地供應小組接納意見，要求政府改善規劃，保護珍貴的自然環境。

萬分感謝！

Chloe 謹啟

☐ Urgent ☐ Return receipt ☐ Sign ☐ Encrypt ☐ Mark Subject Restricted ☐ Expand personal&public groups



maytso 對土地供應選項及相關議題的意見

12/06/2018 17:42

From:



To:

tfls@devb.gov.hk

先用棕地，糾正規劃問題

就 貴小組針對香港未來土地供應的公眾諮詢，本人謹此表達以下意見：

政府應先用好棕地資源，及私人遊樂場地契約用地，因為粉嶺高爾夫球場和棕地等已經足以應付香港未來的房屋需求。

郊野公園邊陲地帶（包括兩個試點和其他邊陲地帶），及在維港以外近岸及東大嶼填海，不能被視為增加土地的選項，當局亦應小心處理農地等其他天然資源，因為我們要尊重大自然。

本人期望土地供應專責小組能將本人意見進一步反映予政府相關部門，讓香港能真正落實可持續和以人與生態為本的發展規劃。

祝 安好！

maytso 謹啟

☐ Urgent ☐ Return receipt ☐ Sign ☐ Encrypt ☐ Mark Subject Restricted ☐ Expand personal&public groups



Bryce Tsui 對土地供應選項及相關議題的意見

12/06/2018 17:36

From: [REDACTED] To: tfls@devb.gov.hk

不應發展郊野公園邊陲地帶，守護大自然

就 貴小組針對香港未來土地供應的公眾諮詢，本人謹此表達以下意見：

政府必須優先使用棕地和私人遊樂場地契約用地，有研究已經指出，香港的棕地及粉嶺高爾夫球場等已經足以應付香港未來的房屋需求。

政府必須停止研究發展郊野公園邊陲地帶兩個試點及其他邊陲地帶，亦不應考慮兩個涉及維港以外填海的中長期土地選項，農地發展亦須小心看待，因為郊野公園是香港市民難得的叫氣地方。

請土地供應小組尊重民意，為香港市民保護自然環境。

順祝 國泰民安！

Bryce Tsui 謹啟

☐ Urgent ☐ Return receipt ☐ Sign ☐ Encrypt ☐ Mark Subject Restricted ☐ Expand personal&public groups



shoubedo 對土地供應選項及相關議題的意見

12/06/2018 17:34

From: [REDACTED] To: tfls@devb.gov.hk

愛護自然，不應發展郊野公園邊陲地帶

就 貴小組針對香港未來土地供應的公眾諮詢，本人謹此表達以下意見：

政府應先用好棕地資源，及私人遊樂場地契約用地，因為粉嶺高爾夫球場和棕地等已經足以應付香港未來的房屋需求。

郊野公園邊陲地帶（包括兩個試點和其他邊陲地帶），及在維港以外近岸及東大嶼填海，不能被視為增加土地的選項，當局亦應小心處理農地等其他天然資源，因為我們要尊重大自然。

本人期望土地供應專責小組能將本人意見進一步反映予政府相關部門，讓香港能真正落實可持續和以人與生態為本的發展規劃。

感謝！

shoubedo 謹啟

☐ Urgent ☐ Return receipt ☐ Sign ☐ Encrypt ☐ Mark Subject Restricted ☐ Expand personal&public groups



Winnie Leung 對土地供應選項及相關議題的意見

12/06/2018 17:32

From:



To:

tfls@devb.gov.hk

先用棕地，糾正規劃問題

就 貴小組針對香港未來土地供應的公眾諮詢，本人謹此表達以下意見：

政府應先用好棕地資源，及私人遊樂場地契約用地，因為粉嶺高爾夫球場和棕地等已經足以應付香港未來的房屋需求。

政府必須停止研究發展郊野公園邊陲地帶兩個試點及其他邊陲地帶，亦不應考慮兩個涉及維港以外填海的中長期土地選項，農地發展亦須小心看待，因為郊野公園是香港市民難得的叫氣地方。

本人希望土地供應小組向政府反映本人意見，保護香港的自然環境。

順祝 生活愉快！

Winnie Leung 謹啟

☐ Urgent ☐ Return receipt ☐ Sign ☐ Encrypt ☐ Mark Subject Restricted ☐ Expand personal&public groups



Andrew Ak Kan 對土地供應選項及相關議題的意見

12/06/2018 17:24

From:



To:

tfls@devb.gov.hk

改善規劃，用好棕地

就 貴小組針對香港未來土地供應的公眾諮詢，本人謹此表達以下意見：

政府應先用好棕地資源，及私人遊樂場地契約用地，因為粉嶺高爾夫球場和棕地等已經足以應付香港未來的房屋需求。

郊野公園邊陲地帶（包括兩個試點和其他邊陲地帶），及在維港以外近岸及東大嶼填海，不能被視為增加土地的選項，當局亦應小心處理農地等其他天然資源，因為我們要尊重大自然。

本人期望土地供應專責小組能真的能保護我們的環境，也能讓市民安居樂業。 萬分感謝！

Andrew Ak Kan 謹啟

☐ Urgent ☐ Return receipt ☐ Sign ☐ Encrypt ☐ Mark Subject Restricted ☐ Expand personal&public groups



Terry 對土地供應選項及相關議題的意見

12/06/2018 17:18

From:



To:

tfls@devb.gov.hk

不應發展郊野公園邊陲地帶，守護大自然

就 貴小組針對香港未來土地供應的公眾諮詢，本人謹此表達以下意見： 棕地和私人遊樂場地契約用地，必須被選為優先選項，這將有助釋放土地資源。

郊野公園邊陲地帶（包括兩個試點和其他邊陲地帶），及在維港以外近岸及東大嶼填海，不能被視為增加土地的選項，當局亦應小心處理農地等其他天然資源，因為我們 要尊重大自然。

本人希望土地供應專責小組虛心接受市民的意見，無須開發郊野公園邊陲地帶。

感謝！

Terry 謹啟

☐ Urgent ☐ Return receipt ☐ Sign ☐ Encrypt ☐ Mark Subject Restricted ☐ Expand personal&public groups



Ng Yuen Lam 對土地供應選項及相關議題的意見

12/06/2018 17:18

From: [REDACTED] To: tfls@devb.gov.hk

土地供應的選項不應包括郊野公園邊陲地帶和填海

就 貴小組針對香港未來土地供應的公眾諮詢，本人謹此表達以下意見： 當局須優先利用棕地，還有私人遊樂場地契約用地，這將提升香港土地的使用效率。

政府必須停止研究發展郊野公園邊陲地帶兩個試點及其他邊陲地帶，亦不應考慮兩個涉及維港以外填海的中長期土地選項，農地發展亦須小心看待，因為郊野公園是香港 市民難得的叫氣地方。

請土供組如實向特首林鄭月娥反映市民訴求，規劃棕地，保護郊野邊陲地帶。

謝謝！

Ng Yuen Lam 謹啟

☐ Urgent ☐ Return receipt ☐ Sign ☐ Encrypt ☐ Mark Subject Restricted ☐ Expand personal&public groups



Au wai kwan 對土地供應選項及相關議題的意見

12/06/2018 17:16

From: [REDACTED] To: tfls@devb.gov.hk

土地供應的選項不應包括郊野公園邊陲地帶和填海

就 貴小組針對香港未來土地供應的公眾諮詢，本人謹此表達以下意見： 當局須優先利用棕地，還有私人遊樂場地契約用地，這將提升香港土地的使用效率。

郊野公園邊陲地帶（包括兩個試點和其他邊陲地帶），及在維港以外近岸及東大嶼填海，不能被視為增加土地的選項，當局亦應小心處理農地等其他天然資源，因為我們 要尊重大自然。

本人希望土地供應專責小組虛心接受市民的意見，無須開發郊野公園邊陲地帶。

萬分感謝！

Au wai kwan 謹啟

☐ Urgent ☐ Return receipt ☐ Sign ☐ Encrypt ☐ Mark Subject Restricted ☐ Expand personal&public groups



anita yung 對土地供應選項及相關議題的意見

12/06/2018 17:14

From: [REDACTED] To: tfls@devb.gov.hk

不應發展郊野公園邊陲地帶，守護大自然

就 貴小組針對香港未來土地供應的公眾諮詢，本人謹此表達以下意見：

政府必須優先使用棕地和私人遊樂場地契約用地，有研究已經指出，香港的棕地及粉嶺高爾夫球場等已經足以應付香港未來的房屋需求。

郊野公園邊陲地帶（包括兩個試點和其他邊陲地帶），及在維港以外近岸及東大嶼填海，不能被視為增加土地的選項，當局亦應小心處理農地等其他天然資源，因為我們要尊重大自然。

請土供組如實向特首林鄭月娥反映市民訴求，規劃棕地，保護郊野邊陲地帶。

順祝 國泰民安！

anita yung 謹啟

☐ Urgent ☐ Return receipt ☐ Sign ☐ Encrypt ☐ Mark Subject Restricted ☐ Expand personal&public groups



Nicola Tsim 對土地供應選項及相關議題的意見

12/06/2018 17:14

From: [REDACTED] To: tfls@devb.gov.hk

優先發展棕地，無須發展郊野公園邊陲地帶

就 貴小組針對香港未來土地供應的公眾諮詢，本人謹此表達以下意見：

政府應先用好棕地資源，及私人遊樂場地契約用地，因為粉嶺高爾夫球場和棕地等已經足以應付香港未來的房屋需求。

郊野公園邊陲地帶（包括兩個試點和其他邊陲地帶），及在維港以外近岸及東大嶼填海，不能被視為增加土地的選項，當局亦應小心處理農地等其他天然資源，因為我們要尊重大自然。

本人期望土地供應專責小組能真的能保護我們的環境，也能讓市民安居樂業。

祝願 閣下生活愉快！

Nicola Tsim 謹啟

☐ Urgent ☐ Return receipt ☐ Sign ☐ Encrypt ☐ Mark Subject Restricted ☐ Expand personal&public groups



Mok Pak hei 對土地供應選項及相關議題的意見

12/06/2018 17:08

From: [REDACTED] To: tfls@devb.gov.hk

政府必須停止研究發展郊野公園邊陲地帶

就 貴小組針對香港未來土地供應的公眾諮詢，本人謹此表達以下意見： 棕地和私人遊樂場地契約用地，必須被選為優先選項，這將有助釋放土地資源。

當局不應發展郊野公園邊陲地帶（不論是作為中長期選項的兩個試點，或作為概念性選項），亦不應在維港以外近岸填海及發展東大嶼都會，對於發展農地也須謹慎處理，因為這些選項都會為香港的生態環境和天然資源帶來不能逆轉的破壞。

希望土地供應小組聆聽民意，促請政府改善規劃，令市民真正安居樂業。

謝謝！

Mok Pak hei 謹啟

☐ Urgent ☐ Return receipt ☐ Sign ☐ Encrypt ☐ Mark Subject Restricted ☐ Expand personal&public groups



Lantau 對土地供應選項及相關議題的意見

12/06/2018 17:08

From: [REDACTED] To: tfls@devb.gov.hk

土地供應的選項不應包括郊野公園邊陲地帶和填海

就 貴小組針對香港未來土地供應的公眾諮詢，本人謹此表達以下意見： 當局須優先利用棕地，還有私人遊樂場地契約用地，這將提升香港土地的使用效率。

當局不應發展郊野公園邊陲地帶（不論是作為中長期選項的兩個試點，或作為概念性選項），亦不應在維港以外近岸填海及發展東大嶼都會，對於發展農地也須謹慎處理，因為這些選項都會為香港的生態環境和天然資源帶來不能逆轉的破壞。

請土供組回應香港人的訴求，優先發展粉嶺高球場，解決基層上樓問題。

感謝！

Lantau 謹啟

☐ Urgent ☐ Return receipt ☐ Sign ☐ Encrypt ☐ Mark Subject Restricted ☐ Expand personal&public groups



Wong Hiu Tung 對土地供應選項及相關議題的意見

12/06/2018 17:06

From: [REDACTED] To: tfls@devb.gov.hk

愛護自然，不應發展郊野公園邊陲地帶

就 貴小組針對香港未來土地供應的公眾諮詢，本人謹此表達以下意見： 當局須優先利用棕地，還有私人遊樂場地契約用地，這將提升香港土地的使用效率。

郊野公園邊陲地帶（包括兩個試點和其他邊陲地帶），及在維港以外近岸及東大嶼填海，不能被視為增加土地的選項，當局亦應小心處理農地等其他天然資源，因為我們 要尊重大自然。

本人希望土地供應小組向政府反映本人意見，保護香港的自然環境。 謝謝！

Wong Hiu Tung 謹啟

☐ Urgent ☐ Return receipt ☐ Sign ☐ Encrypt ☐ Mark Subject Restricted ☐ Expand personal&public groups



James 對土地供應選項及相關議題的意見

12/06/2018 17:06

From: [REDACTED] To: tfls@devb.gov.hk

愛護自然，不應發展郊野公園邊陲地帶

就 貴小組針對香港未來土地供應的公眾諮詢，本人謹此表達以下意見： 棕地和私人遊樂場地契約用地，必須被選為優先選項，這將有助釋放土地資源。

郊野公園邊陲地帶（包括兩個試點和其他邊陲地帶），及在維港以外近岸及東大嶼填海，不能被視為增加土地的選項，當局亦應小心處理農地等其他天然資源，因為我們 要尊重大自然。

本人希望土地供應小組向政府反映本人意見，保護香港的自然環境。 萬分

感謝！

James 謹啟

☐ Urgent ☐ Return receipt ☐ Sign ☐ Encrypt ☐ Mark Subject Restricted ☐ Expand personal&public groups



Tsangyiukwan 對土地供應選項及相關議題的意見

12/06/2018 17:02

From: [REDACTED] To: tfls@devb.gov.hk

請停止研究開發郊野公園邊陲地帶

就 貴小組針對香港未來土地供應的公眾諮詢，本人謹此表達以下意見：

政府應先用好棕地資源，及私人遊樂場地契約用地，因為粉嶺高爾夫球場和棕地等已經足以應付香港未來的房屋需求。

當局不應發展郊野公園邊陲地帶（不論是作為中長期選項的兩個試點，或作為概念性選項），亦不應在維港以外近岸填海及發展東大嶼都會，對於發展農地也須謹慎處理，因為這些選項都會為香港的生態環境和天然資源帶來不能逆轉的破壞。

請土供組如實向特首林鄭月娥反映市民訴求，規劃棕地，保護郊野邊陲地帶。

順祝 生活愉快！

Tsangyiukwan 謹啟

☐ Urgent ☐ Return receipt ☐ Sign ☐ Encrypt ☐ Mark Subject Restricted ☐ Expand personal&public groups



Jeffrey Chan 對土地供應選項及相關議題的意見

12/06/2018 17:02

From: [REDACTED] To: tfls@devb.gov.hk

善用棕土，不應發展郊野公園邊陲地帶和填海

就 貴小組針對香港未來土地供應的公眾諮詢，本人謹此表達以下意見：

政府必須優先使用棕地和私人遊樂場地契約用地，有研究已經指出，香港的棕地及粉嶺高爾夫球場等已經足以應付香港未來的房屋需求。

當局不應研究在郊野公園邊陲地帶（包括兩個試點和其他邊陲地帶）興建房屋，也不應考慮在維港以外近岸和東大嶼填海，其他天然資源（例如農地）亦要謹慎看待，因為我們不能犧牲郊野公園的重要生態和生物。

請土供組回應香港人的訴求，優先發展粉嶺高球場，解決基層上樓問題。 萬

分感謝！

Jeffrey Chan 謹啟

☐ Urgent ☐ Return receipt ☐ Sign ☐ Encrypt ☐ Mark Subject Restricted ☐ Expand personal&public groups



Chu hoi ming 對土地供應選項及相關議題的意見

12/06/2018 17:02

From: [REDACTED] To: tfls@devb.gov.hk

請停止研究開發郊野公園邊陲地帶

就 貴小組針對香港未來土地供應的公眾諮詢，本人謹此表達以下意見： 棕地和私人遊樂場地契約用地，必須被選為優先選項，這將有助釋放土地資源。

郊野公園邊陲地帶（包括兩個試點和其他邊陲地帶），及在維港以外近岸及東大嶼填海，不能被視為增加土地的選項，當局亦應小心處理農地等其他天然資源，因為我們 要尊重大自然。

本人期望土地供應專責小組能真的能保護我們的環境，也能讓市民安居樂業。

謝謝！

Chu hoi ming 謹啟

☐ Urgent ☐ Return receipt ☐ Sign ☐ Encrypt ☐ Mark Subject Restricted ☐ Expand personal&public groups



Ashlyn 對土地供應選項及相關議題的意見

12/06/2018 17:00

From: [REDACTED] To: tfls@devb.gov.hk

政府必須停止研究發展郊野公園邊陲地帶

就 貴小組針對香港未來土地供應的公眾諮詢，本人謹此表達以下意見： 棕地和私人遊樂場地契約用地，必須被選為優先選項，這將有助釋放土地資源。

郊野公園邊陲地帶（包括兩個試點和其他邊陲地帶），及在維港以外近岸及東大嶼填海，不能被視為增加土地的選項，當局亦應小心處理農地等其他天然資源，因為我們 要尊重大自然。

懇請土地供應小組聽取民意，令香港真正可持續發展。

祝願 閣下生活愉快！

Ashlyn 謹啟

☐ Urgent ☐ Return receipt ☐ Sign ☐ Encrypt ☐ Mark Subject Restricted ☐ Expand personal&public groups



Kath Y 對土地供應選項及相關議題的意見

12/06/2018 17:00

From: [REDACTED] To: tfls@devb.gov.hk

愛護自然，不應發展郊野公園邊陲地帶

就 貴小組針對香港未來土地供應的公眾諮詢，本人謹此表達以下意見： 棕地和私人遊樂場地契約用地，必須被選為優先選項，這將有助釋放土地資源。

政府不應發展郊野公園兩個試點作為中長期選項，不應研究郊野公園邊陲地帶其他地點，亦不應考慮在維港以外填海，因為填海將破壞海洋生態。

衷心希望土地供應小組接納意見，要求政府改善規劃，保護珍貴的自然環境。

謝謝！

Kath Y 謹啟

☐ Urgent ☐ Return receipt ☐ Sign ☐ Encrypt ☐ Mark Subject Restricted ☐ Expand personal&public groups



Peggy kwan 對土地供應選項及相關議題的意見

12/06/2018 16:58

From:



To:

tfls@devb.gov.hk

先用棕地，糾正規劃問題

就 貴小組針對香港未來土地供應的公眾諮詢，本人謹此表達以下意見： 棕地和私人遊樂場地契約用地，必須被選為優先選項，這將有助釋放土地資源。

郊野公園邊陲地帶（包括兩個試點和其他邊陲地帶），及在維港以外近岸及東大嶼填海，不能被視為增加土地的選項，當局亦應小心處理農地等其他天然資源，因為我們 要尊重大自然。

請黃遠輝先生為香港下一代著想，不要開發郊野公園邊陲地帶。

順祝 國泰民安！

Peggy kwan 謹啟

☐ Urgent ☐ Return receipt ☐ Sign ☐ Encrypt ☐ Mark Subject Restricted ☐ Expand personal&public groups



Ho man chun 對土地供應選項及相關議題的意見

12/06/2018 16:54

From:



To:

tfls@devb.gov.hk

土地供應的選項不應破壞自然和郊野，包括填海和郊野公園邊陲地帶

就 貴小組針對香港未來土地供應的公眾諮詢，本人謹此表達以下意見： 棕地和私人遊樂場地契約用地，必須被選為優先選項，這將有助釋放土地資源。

當局不應研究在郊野公園邊陲地帶（包括兩個試點和其他邊陲地帶）興建房屋，也不應考慮在維港以外近岸和東大嶼填海，其他天然資源（例如農地）亦要謹慎看待，因為我們不能犧牲郊野公園的重要生態和生物。

請土地供應小組尊重民意，為香港市民保護自然環境。

順祝 台安！

Ho man chun 謹啟

☐ Urgent ☐ Return receipt ☐ Sign ☐ Encrypt ☐ Mark Subject Restricted ☐ Expand personal&public groups



Fion 對土地供應選項及相關議題的意見

12/06/2018 16:54

From: [REDACTED] To: tfls@devb.gov.hk

土地供應的選項不應包括填海和郊野公園邊陲地帶

就 貴小組針對香港未來土地供應的公眾諮詢，本人謹此表達以下意見： 當局須優先利用棕地，還有私人遊樂場地契約用地，這將提升香港土地的使用效率。

郊野公園邊陲地帶（包括兩個試點和其他邊陲地帶），及在維港以外近岸及東大嶼填海，不能被視為增加土地的選項，當局亦應小心處理農地等其他天然資源，因為我們 要尊重大自然。

本人希望土地供應專責小組虛心接受市民的意見，無須開發郊野公園邊陲地帶。

祝願 閣下生活愉快！

Fion 謹啟

☐ Urgent ☐ Return receipt ☐ Sign ☐ Encrypt ☐ Mark Subject Restricted ☐ Expand personal&public groups



Sung Siu yeung 對土地供應選項及相關議題的意見

12/06/2018 16:46

From: [REDACTED] To: tfls@devb.gov.hk

政府必須停止研究發展郊野公園邊陲地帶

就 貴小組針對香港未來土地供應的公眾諮詢，本人謹此表達以下意見： 棕地和私人遊樂場地契約用地，必須被選為優先選項，這將有助釋放土地資源。

政府必須停止研究發展郊野公園邊陲地帶兩個試點及其他邊陲地帶，亦不應考慮兩個涉及維港以外填海的中長期土地選項，農地發展亦須小心看待，因為郊野公園是香港 市民難得的叫氣地方。

請土供組如實向特首林鄭月娥反映市民訴求，規劃棕地，保護郊野邊陲地帶。

萬分感謝！

Sung Siu yeung 謹啟

☐ Urgent ☐ Return receipt ☐ Sign ☐ Encrypt ☐ Mark Subject Restricted ☐ Expand personal&public groups



Kwok Mei ha 對土地供應選項及相關議題的意見

12/06/2018 16:46

From: [REDACTED] To: tfls@devb.gov.hk

填海和郊野公園邊陲地帶都不應成為發展和土地供應的選項

就 貴小組針對香港未來土地供應的公眾諮詢，本人謹此表達以下意見： 當局必須首先善用棕地，及私人遊樂場地契約用地，釋放現有的土地資源。

當局不應發展郊野公園邊陲地帶（不論是作為中長期選項的兩個試點，或作為概念性選項），亦不應在維港以外近岸填海及發展東大嶼都會，對於發展農地也須謹慎處理，因為這些選項都會為香港的生態環境和天然資源帶來不能逆轉的破壞。

懇請土地供應小組聽取民意，令香港真正可持續發展。

順祝 台安！

Kwok Mei ha 謹啟

☐ Urgent ☐ Return receipt ☐ Sign ☐ Encrypt ☐ Mark Subject Restricted ☐ Expand personal&public groups



Jasmine Kam 對土地供應選項及相關議題的意見

12/06/2018 16:44

From:



To:

tfls@devb.gov.hk

改善規劃，用好棕地

就 貴小組針對香港未來土地供應的公眾諮詢，本人謹此表達以下意見：

政府必須優先使用棕地和私人遊樂場地契約用地，有研究已經指出，香港的棕地及粉嶺高爾夫球場等已經足以應付香港未來的房屋需求。

郊野公園邊陲地帶（包括兩個試點和其他邊陲地帶），及在維港以外近岸及東大嶼填海，不能被視為增加土地的選項，當局亦應小心處理農地等其他天然資源，因為我們要尊重大自然。

本人希望土地供應小組向政府反映本人意見，保護香港的自然環境。

順祝 國泰民安！

Jasmine Kam 謹啟

☐ Urgent ☐ Return receipt ☐ Sign ☐ Encrypt ☐ Mark Subject Restricted ☐ Expand personal&public groups



LI CHI HANG 對土地供應選項及相關議題的意見

12/06/2018 16:42

From: [REDACTED] To: tfls@devb.gov.hk

善用棕土，不應發展郊野公園邊陲地帶和填海

就 貴小組針對香港未來土地供應的公眾諮詢，本人謹此表達以下意見： 當局須優先利用棕地，還有私人遊樂場地契約用地，這將提升香港土地的使用效率。

當局不應研究在郊野公園邊陲地帶（包括兩個試點和其他邊陲地帶）興建房屋，也不應考慮在維港以外近岸和東大嶼填海，其他天然資源（例如農地）亦要謹慎看待，因為我們不能犧牲郊野公園的重要生態和生物。

衷心希望土地供應小組接納意見，要求政府改善規劃，保護珍貴的自然環境。

祝 安好！

LI CHI HANG 謹啟

☐ Urgent ☐ Return receipt ☐ Sign ☐ Encrypt ☐ Mark Subject Restricted ☐ Expand personal&public groups



kat noos 對土地供應選項及相關議題的意見

12/06/2018 16:42

From: [REDACTED] To: tfls@devb.gov.hk

政府必須停止研究發展郊野公園邊陲地帶

就 貴小組針對香港未來土地供應的公眾諮詢，本人謹此表達以下意見： 棕地和私人遊樂場地契約用地，必須被選為優先選項，這將有助釋放土地資源。

政府不應發展郊野公園兩個試點作為中長期選項，不應研究郊野公園邊陲地帶其他地點，亦不應考慮在維港以外填海，因為填海將破壞海洋生態。

本人希望土地供應小組向政府反映本人意見，保護香港的自然環境。

順祝 生活愉快！

kat noos 謹啟

☐ Urgent ☐ Return receipt ☐ Sign ☐ Encrypt ☐ Mark Subject Restricted ☐ Expand personal&public groups



Li kwok kl 對土地供應選項及相關議題的意見

12/06/2018 16:40

From: [REDACTED] To: tfls@devb.gov.hk

土地供應的選項不應包括郊野公園邊陲地帶和填海

就 貴小組針對香港未來土地供應的公眾諮詢，本人謹此表達以下意見： 棕地和私人遊樂場地契約用地，必須被選為優先選項，這將有助釋放土地資源。

政府必須停止研究發展郊野公園邊陲地帶兩個試點及其他邊陲地帶，亦不應考慮兩個涉及維港以外填海的中長期土地選項，農地發展亦須小心看待，因為郊野公園是香港 市民難得的叫氣地方。

請土地供應小組尊重民意，為香港市民保護自然環境。

順祝 台安！

Li kwok kl 謹啟

☐ Urgent ☐ Return receipt ☐ Sign ☐ Encrypt ☐ Mark Subject Restricted ☐ Expand personal&public groups



Louisa 對土地供應選項及相關議題的意見

12/06/2018 16:40

From: [REDACTED] To: tfls@devb.gov.hk

郊野公園邊陲地帶和填海都不應成為發展和土地供應的選項

就 貴小組針對香港未來土地供應的公眾諮詢，本人謹此表達以下意見： 當局必須首先善用棕地，及私人遊樂場地契約用地，釋放現有的土地資源。

當局不應發展郊野公園邊陲地帶（不論是作為中長期選項的兩個試點，或作為概念性選項），亦不應在維港以外近岸填海及發展東大嶼都會，對於發展農地也須謹慎處理，因為這些選項都會為香港的生態環境和天然資源帶來不能逆轉的破壞。

希望土地供應小組聆聽民意，促請政府改善規劃，令市民真正安居樂業。

順祝 國泰民安！

Louisa 謹啟

☐ Urgent ☐ Return receipt ☐ Sign ☐ Encrypt ☐ Mark Subject Restricted ☐ Expand personal&public groups



Corde 對土地供應選項及相關議題的意見

12/06/2018 16:36

From: [REDACTED] To: tfls@devb.gov.hk

土地供應的選項不應包括郊野公園邊陲地帶和填海

就 貴小組針對香港未來土地供應的公眾諮詢，本人謹此表達以下意見： 棕地和私人遊樂場地契約用地，必須被選為優先選項，這將有助釋放土地資源。

當局不應發展郊野公園邊陲地帶（不論是作為中長期選項的兩個試點，或作為概念性選項），亦不應在維港以外近岸填海及發展東大嶼都會，對於發展農地也須謹慎處理，因為這些選項都會為香港的生態環境和天然資源帶來不能逆轉的破壞。

請土供組回應香港人的訴求，優先發展粉嶺高球場，解決基層上樓問題。

祝願 閣下生活愉快！

Corde 謹啟

☐ Urgent ☐ Return receipt ☐ Sign ☐ Encrypt ☐ Mark Subject Restricted ☐ Expand personal&public groups



Jojoho 對土地供應選項及相關議題的意見

12/06/2018 16:36

From:



To:

tfls@devb.gov.hk

土地供應的選項不應包括填海和郊野公園邊陲地帶

就 貴小組針對香港未來土地供應的公眾諮詢，本人謹此表達以下意見： 當局須優先利用棕地，還有私人遊樂場地契約用地，這將提升香港土地的使用效率。

當局不應發展郊野公園邊陲地帶（不論是作為中長期選項的兩個試點，或作為概念性選項），亦不應在維港以外近岸填海及發展東大嶼都會，對於發展農地也須謹慎處理，因為這些選項都會為香港的生態環境和天然資源帶來不能逆轉的破壞。

請土供組如實向特首林鄭月娥反映市民訴求，規劃棕地，保護郊野邊陲地帶。

萬分感謝！

Jojoho 謹啟

☐ Urgent ☐ Return receipt ☐ Sign ☐ Encrypt ☐ Mark Subject Restricted ☐ Expand personal&public groups



Kimi Tang 對土地供應選項及相關議題的意見

12/06/2018 16:32

From: [REDACTED] To: tfls@devb.gov.hk

土地供應的選項不應包括郊野公園邊陲地帶和填海

就 貴小組針對香港未來土地供應的公眾諮詢，本人謹此表達以下意見： 棕地和私人遊樂場地契約用地，必須被選為優先選項，這將有助釋放土地資源。

政府必須停止研究發展郊野公園邊陲地帶兩個試點及其他邊陲地帶，亦不應考慮兩個涉及維港以外填海的中長期土地選項，農地發展亦須小心看待，因為郊野公園是香港 市民難得的叫氣地方。

懇請土地供應小組聽取民意，令香港真正可持續發展。

敬祝安好！

Kimi Tang 謹啟

☐ Urgent ☐ Return receipt ☐ Sign ☐ Encrypt ☐ Mark Subject Restricted ☐ Expand personal&public groups



Wang Jinlu 對土地供應選項及相關議題的意見

12/06/2018 16:32

From: [REDACTED] To: tfls@devb.gov.hk

善用棕土，不應發展郊野公園邊陲地帶和填海

就 貴小組針對香港未來土地供應的公眾諮詢，本人謹此表達以下意見： 當局須優先利用棕地，還有私人遊樂場地契約用地，這將提升香港土地的使用效率。

郊野公園邊陲地帶（包括兩個試點和其他邊陲地帶），及在維港以外近岸及東大嶼填海，不能被視為增加土地的選項，當局亦應小心處理農地等其他天然資源，因為我們 要尊重大自然。

本人期望土地供應專責小組能真的能保護我們的環境，也能讓市民安居樂業。

順祝 生活愉快！

Wang Jinlu 謹啟

☐ Urgent ☐ Return receipt ☐ Sign ☐ Encrypt ☐ Mark Subject Restricted ☐ Expand personal&public groups



Chuqi huang 對土地供應選項及相關議題的意見

12/06/2018 16:28

From: [REDACTED] To: tfls@devb.gov.hk

不應發展郊野公園邊陲地帶，守護大自然

就 貴小組針對香港未來土地供應的公眾諮詢，本人謹此表達以下意見： 棕地和私人遊樂場地契約用地，必須被選為優先選項，這將有助釋放土地資源。

當局不應研究在郊野公園邊陲地帶（包括兩個試點和其他邊陲地帶）興建房屋，也不應考慮在維港以外近岸和東大嶼填海，其他天然資源（例如農地）亦要謹慎看待，因為我們不能犧牲郊野公園的重要生態和生物。

懇請土地供應小組聽取民意，令香港真正可持續發展。

感謝！

Chuqi huang 謹啟

☐ Urgent ☐ Return receipt ☐ Sign ☐ Encrypt ☐ Mark Subject Restricted ☐ Expand personal&public groups



謝燕萍對土地供應選項及相關議題的意見

12/06/2018 16:26

From: [REDACTED] To: tfls@devb.gov.hk

請停止研究開發郊野公園邊陲地帶

就 貴小組針對香港未來土地供應的公眾諮詢，本人謹此表達以下意見：

政府必須優先使用棕地和私人遊樂場地契約用地，有研究已經指出，香港的棕地及粉嶺高爾夫球場等已經足以應付香港未來的房屋需求。

郊野公園邊陲地帶（包括兩個試點和其他邊陲地帶），及在維港以外近岸及東大嶼填海，不能被視為增加土地的選項，當局亦應小心處理農地等其他天然資源，因為我們要尊重大自然。

請土供組回應香港人的訴求，優先發展粉嶺高球場，解決基層上樓問題。

順祝 國泰民安！

謝燕萍謹啟

☐ Urgent ☐ Return receipt ☐ Sign ☐ Encrypt ☐ Mark Subject Restricted ☐ Expand personal&public groups



Yuiming Lee 對土地供應選項及相關議題的意見

12/06/2018 16:24

From: [REDACTED] To: tfls@devb.gov.hk

優先發展棕地，無須發展郊野公園邊陲地帶

就 貴小組針對香港未來土地供應的公眾諮詢，本人謹此表達以下意見：

政府應先用好棕地資源，及私人遊樂場地契約用地，因為粉嶺高爾夫球場和棕地等已經足以應付香港未來的房屋需求。

政府必須停止研究發展郊野公園邊陲地帶兩個試點及其他邊陲地帶，亦不應考慮兩個涉及維港以外填海的中長期土地選項，農地發展亦須小心看待，因為郊野公園是香港市民難得的叫氣地方。

請土供組如實向特首林鄭月娥反映市民訴求，規劃棕地，保護郊野邊陲地帶。

祝願 閣下生活愉快！

Yuiming Lee 謹啟

☐ Urgent ☐ Return receipt ☐ Sign ☐ Encrypt ☐ Mark Subject Restricted ☐ Expand personal&public groups



Chris 對土地供應選項及相關議題的意見

12/06/2018 16:16

From: [REDACTED] To: tfls@devb.gov.hk

優先發展棕地，無須發展郊野公園邊陲地帶

就 貴小組針對香港未來土地供應的公眾諮詢，本人謹此表達以下意見：

政府應先用好棕地資源，及私人遊樂場地契約用地，因為粉嶺高爾夫球場和棕地等已經足以應付香港未來的房屋需求。

當局不應研究在郊野公園邊陲地帶（包括兩個試點和其他邊陲地帶）興建房屋，也不應考慮在維港以外近岸和東大嶼填海，其他天然資源（例如農地）亦要謹慎看待，因為我們不能犧牲郊野公園的重要生態和生物。

本人期望土地供應專責小組能真的能保護我們的環境，也能讓市民安居樂業。 萬分感

謝！

Chris 謹啟

☐ Urgent ☐ Return receipt ☐ Sign ☐ Encrypt ☐ Mark Subject Restricted ☐ Expand personal&public groups



Stephanie 對土地供應選項及相關議題的意見

12/06/2018 16:16

From:



To:

tfls@devb.gov.hk

土地供應的選項不應破壞自然和郊野，包括填海和郊野公園邊陲地帶

就 貴小組針對香港未來土地供應的公眾諮詢，本人謹此表達以下意見： 當局須優先利用棕地，還有私人遊樂場地契約用地，這將提升香港土地的使用效率。

政府不應發展郊野公園兩個試點作為中長期選項，不應研究郊野公園邊陲地帶其他地點，亦不應考慮在維港以外填海，因為填海將破壞海洋生態。

本人期望土地供應專責小組能真的能保護我們的環境，也能讓市民安居樂業。

祝 安好！

Stephanie 謹啟

☐ Urgent ☐ Return receipt ☐ Sign ☐ Encrypt ☐ Mark Subject Restricted ☐ Expand personal&public groups



Geni Tang 對土地供應選項及相關議題的意見

12/06/2018 16:15

From: [REDACTED] To: tfls@devb.gov.hk

優先使用棕地，守護自然郊野及郊野公園邊陲地帶

就 貴小組針對香港未來土地供應的公眾諮詢，本人謹此表達以下意見： 當局須優先利用棕地，還有私人遊樂場地契約用地，這將提升香港土地的使用效率。

當局不應發展郊野公園邊陲地帶（不論是作為中長期選項的兩個試點，或作為概念性選項），亦不應在維港以外近岸填海及發展東大嶼都會，對於發展農地也須謹慎處理，因為這些選項都會為香港的生態環境和天然資源帶來不能逆轉的破壞。

本人希望土地供應專責小組虛心接受市民的意見，無須開發郊野公園邊陲地帶。

順祝 生活愉快！

Geni Tang 謹啟

☐ Urgent ☐ Return receipt ☐ Sign ☐ Encrypt ☐ Mark Subject Restricted ☐ Expand personal&public groups



Tsoi Wing Yi 對土地供應選項及相關議題的意見

12/06/2018 16:15

From:



To:

tfls@devb.gov.hk

土地供應的選項不應破壞自然和郊野，包括填海和郊野公園邊陲地帶

就 貴小組針對香港未來土地供應的公眾諮詢，本人謹此表達以下意見：

政府應先用好棕地資源，及私人遊樂場地契約用地，因為粉嶺高爾夫球場和棕地等已經足以應付香港未來的房屋需求。

當局不應研究在郊野公園邊陲地帶（包括兩個試點和其他邊陲地帶）興建房屋，也不應考慮在維港以外近岸和東大嶼填海，其他天然資源（例如農地）亦要謹慎看待，因為我們不能犧牲郊野公園的重要生態和生物。

本人期望土地供應專責小組能將本人意見進一步反映予政府相關部門，讓香港能真正落實可持續和以人與生態為本的發展規劃。

敬祝安好！

Tsoi Wing Yi 謹啟

☐ Urgent ☐ Return receipt ☐ Sign ☐ Encrypt ☐ Mark Subject Restricted ☐ Expand personal&public groups



Choi Sze ki 對土地供應選項及相關議題的意見

12/06/2018 16:04

From:



To:

tfls@devb.gov.hk

土地供應的選項不應破壞自然和郊野，包括填海和郊野公園邊陲地帶

就 貴小組針對香港未來土地供應的公眾諮詢，本人謹此表達以下意見： 棕地和私人遊樂場地契約用地，必須被選為優先選項，這將有助釋放土地資源。

政府不應發展郊野公園兩個試點作為中長期選項，不應研究郊野公園邊陲地帶其他地點，亦不應考慮在維港以外填海，因為填海將破壞海洋生態。

請黃遠輝先生為香港下一代著想，不要開發郊野公園邊陲地帶。

順祝 台安！

Choi Sze ki 謹啟

☐ Urgent ☐ Return receipt ☐ Sign ☐ Encrypt ☐ Mark Subject Restricted ☐ Expand personal&public groups



donald mak 對土地供應選項及相關議題的意見

12/06/2018 16:02

From: [REDACTED] To: tfls@devb.gov.hk

不應發展郊野公園邊陲地帶，守護大自然

就 貴小組針對香港未來土地供應的公眾諮詢，本人謹此表達以下意見： 棕地和私人遊樂場地契約用地，必須被選為優先選項，這將有助釋放土地資源。

政府不應發展郊野公園兩個試點作為中長期選項，不應研究郊野公園邊陲地帶其他地點，亦不應考慮在維港以外填海，因為填海將破壞海洋生態。

本人希望土地供應小組向政府反映本人意見，保護香港的自然環境。

順祝 生活愉快！

donald mak 謹啟

☐ Urgent ☐ Return receipt ☐ Sign ☐ Encrypt ☐ Mark Subject Restricted ☐ Expand personal&public groups



Michelle 對土地供應選項及相關議題的意見

12/06/2018 16:00

From:



To:

tfls@devb.gov.hk

先用棕地，糾正規劃問題

就 貴小組針對香港未來土地供應的公眾諮詢，本人謹此表達以下意見： 當局須優先利用棕地，還有私人遊樂場地契約用地，這將提升香港土地的使用效率。

政府必須停止研究發展郊野公園邊陲地帶兩個試點及其他邊陲地帶，亦不應考慮兩個涉及維港以外填海的中長期土地選項，農地發展亦須小心看待，因為郊野公園是香港 市民難得的叫氣地方。

請土供組如實向特首林鄭月娥反映市民訴求，規劃棕地，保護郊野邊陲地帶。

敬祝安好！

Michelle 謹啟

☐ Urgent ☐ Return receipt ☐ Sign ☐ Encrypt ☐ Mark Subject Restricted ☐ Expand personal&public groups



iohong 對土地供應選項及相關議題的意見

12/06/2018 15:58

From: [REDACTED] To: tfls@devb.gov.hk

愛護自然，不應發展郊野公園邊陲地帶

就 貴小組針對香港未來土地供應的公眾諮詢，本人謹此表達以下意見： 當局必須首先善用棕地，及私人遊樂場地契約用地，釋放現有的土地資源。

當局不應研究在郊野公園邊陲地帶（包括兩個試點和其他邊陲地帶）興建房屋，也不應考慮在維港以外近岸和東大嶼填海，其他天然資源（例如農地）亦要謹慎看待，因為我們不能犧牲郊野公園的重要生態和生物。

請土供組如實向特首林鄭月娥反映市民訴求，規劃棕地，保護郊野邊陲地帶。

順祝 台安！

iohong 謹啟

☐ Urgent ☐ Return receipt ☐ Sign ☐ Encrypt ☐ Mark Subject Restricted ☐ Expand personal&public groups



Law 對土地供應選項及相關議題的意見

12/06/2018 15:58

From:



To:

tfls@devb.gov.hk

改善規劃，用好棕地

就 貴小組針對香港未來土地供應的公眾諮詢，本人謹此表達以下意見： 當局須優先利用棕地，還有私人遊樂場地契約用地，這將提升香港土地的使用效率。

當局不應研究在郊野公園邊陲地帶（包括兩個試點和其他邊陲地帶）興建房屋，也不應考慮在維港以外近岸和東大嶼填海，其他天然資源（例如農地）亦要謹慎看待，因為我們不能犧牲郊野公園的重要生態和生物。

請黃遠輝先生為香港下一代著想，不要開發郊野公園邊陲地帶。

順祝 國泰民安！

Law 謹啟

☐ Urgent ☐ Return receipt ☐ Sign ☐ Encrypt ☐ Mark Subject Restricted ☐ Expand personal&public groups



Rachel 對土地供應選項及相關議題的意見

12/06/2018 15:56

From:



To:

tfls@devb.gov.hk

請不要發展郊野公園邊陲地帶兩個試點及其他邊陲地帶地點

就 貴小組針對香港未來土地供應的公眾諮詢，本人謹此表達以下意見：

政府應先用好棕地資源，及私人遊樂場地契約用地，因為粉嶺高爾夫球場和棕地等已經足以應付香港未來的房屋需求。

郊野公園邊陲地帶（包括兩個試點和其他邊陲地帶），及在維港以外近岸及東大嶼填海，不能被視為增加土地的選項，當局亦應小心處理農地等其他天然資源，因為我們要尊重大自然。

本人期望土地供應專責小組能真的能保護我們的環境，也能讓市民安居樂業。

祝 安好！

Rachel 謹啟

☐ Urgent ☐ Return receipt ☐ Sign ☐ Encrypt ☐ Mark Subject Restricted ☐ Expand personal&public groups



seline ho 對土地供應選項及相關議題的意見

12/06/2018 15:50

From:



To:

tfls@devb.gov.hk

填海和郊野公園邊陲地帶都不應成為發展和土地供應的選項

就 貴小組針對香港未來土地供應的公眾諮詢，本人謹此表達以下意見：

政府應先用好棕地資源，及私人遊樂場地契約用地，因為粉嶺高爾夫球場和棕地等已經足以應付香港未來的房屋需求。

郊野公園邊陲地帶（包括兩個試點和其他邊陲地帶），及在維港以外近岸及東大嶼填海，不能被視為增加土地的選項，當局亦應小心處理農地等其他天然資源，因為我們要尊重大自然。

希望土地供應小組聆聽民意，促請政府改善規劃，令市民真正安居樂業。 萬

分感謝！

seline ho 謹啟

☐ Urgent ☐ Return receipt ☐ Sign ☐ Encrypt ☐ Mark Subject Restricted ☐ Expand personal&public groups



Mandy 對土地供應選項及相關議題的意見

12/06/2018 15:50

From:



To:

tfls@devb.gov.hk

郊野公園邊陲地帶和填海都不應成為發展和土地供應的選項

就 貴小組針對香港未來土地供應的公眾諮詢，本人謹此表達以下意見：

政府應先用好棕地資源，及私人遊樂場地契約用地，因為粉嶺高爾夫球場和棕地等已經足以應付香港未來的房屋需求。

郊野公園邊陲地帶（包括兩個試點和其他邊陲地帶），及在維港以外近岸及東大嶼填海，不能被視為增加土地的選項，當局亦應小心處理農地等其他天然資源，因為我們要尊重大自然。

衷心希望土地供應小組接納意見，要求政府改善規劃，保護珍貴的自然環境。 敬祝安好！

Mandy 謹啟

☐ Urgent ☐ Return receipt ☐ Sign ☐ Encrypt ☐ Mark Subject Restricted ☐ Expand personal&public groups



Vanessa Cheung 對土地供應選項及相關議題的意見

12/06/2018 15:42

From: [REDACTED] To: tfls@devb.gov.hk

土地供應的選項不應包括填海和郊野公園邊陲地帶

就 貴小組針對香港未來土地供應的公眾諮詢，本人謹此表達以下意見： 當局須優先利用棕地，還有私人遊樂場地契約用地，這將提升香港土地的使用效率。

郊野公園邊陲地帶（包括兩個試點和其他邊陲地帶），及在維港以外近岸及東大嶼填海，不能被視為增加土地的選項，當局亦應小心處理農地等其他天然資源，因為我們 要尊重大自然。

本人希望土地供應小組向政府反映本人意見，保護香港的自然環境。 謝謝！

Vanessa Cheung 謹啟

☐ Urgent ☐ Return receipt ☐ Sign ☐ Encrypt ☐ Mark Subject Restricted ☐ Expand personal&public groups



Long 對土地供應選項及相關議題的意見

12/06/2018 15:40

From:



To:

tfls@devb.gov.hk

先用棕地，糾正規劃問題

就 貴小組針對香港未來土地供應的公眾諮詢，本人謹此表達以下意見： 當局須優先利用棕地，還有私人遊樂場地契約用地，這將提升香港土地的使用效率。

郊野公園邊陲地帶（包括兩個試點和其他邊陲地帶），及在維港以外近岸及東大嶼填海，不能被視為增加土地的選項，當局亦應小心處理農地等其他天然資源，因為我們 要尊重大自然。

懇請土地供應小組聽取民意，令香港真正可持續發展。

祝 安好！

Long 謹啟

☐ Urgent ☐ Return receipt ☐ Sign ☐ Encrypt ☐ Mark Subject Restricted ☐ Expand personal&public groups



鄭家熙對土地供應選項及相關議題的意見

12/06/2018 15:34

From: [REDACTED] To: tfls@devb.gov.hk

郊野公園邊陲地帶和填海都不應成為發展和土地供應的選項

就 貴小組針對香港未來土地供應的公眾諮詢，本人謹此表達以下意見： 當局須優先利用棕地，還有私人遊樂場地契約用地，這將提升香港土地的使用效率。

郊野公園邊陲地帶（包括兩個試點和其他邊陲地帶），及在維港以外近岸及東大嶼填海，不能被視為增加土地的選項，當局亦應小心處理農地等其他天然資源，因為我們 要尊重大自然。

懇請土地供應小組聽取民意，令香港真正可持續發展。

萬分感謝！

鄭家熙謹啟

☐ Urgent ☐ Return receipt ☐ Sign ☐ Encrypt ☐ Mark Subject Restricted ☐ Expand personal&public groups



Chuang Chun Chin Johnson 對土地供應選項及相關議題的意見

12/06/2018 15:30

From: [REDACTED] To: tfls@devb.gov.hk

請停止研究開發郊野公園邊陲地帶

就 貴小組針對香港未來土地供應的公眾諮詢，本人謹此表達以下意見： 當局須優先利用棕地，還有私人遊樂場地契約用地，這將提升香港土地的使用效率。

政府不應發展郊野公園兩個試點作為中長期選項，不應研究郊野公園邊陲地帶其他地點，亦不應考慮在維港以外填海，因為填海將破壞海洋生態。

請土地供應小組尊重民意，為香港市民保護自然環境。

祝 安好！

Chuang Chun Chin Johnson 謹啟

☐ Urgent ☐ Return receipt ☐ Sign ☐ Encrypt ☐ Mark Subject Restricted ☐ Expand personal&public groups



Leo Chung 對土地供應選項及相關議題的意見

12/06/2018 15:30

From: [REDACTED] To:
tfls@devb.gov.hk

改善規劃，用好棕地

就 貴小組針對香港未來土地供應的公眾諮詢，本人謹此表達以下意見： 棕地和私人遊樂場地契約用地，必須被選為優先選項，這將有助釋放土地資源。

政府必須停止研究發展郊野公園邊陲地帶兩個試點及其他邊陲地帶，亦不應考慮兩個涉及維港以外填海的中長期土地選項，農地發展亦須小心看待，因為郊野公園是香港 市民難得的叫氣地方。

希望土地供應小組聆聽民意，促請政府改善規劃，令市民真正安居樂業。

順祝 生活愉快！

Leo Chung 謹啟

☐ Urgent ☐ Return receipt ☐ Sign ☐ Encrypt ☐ Mark Subject Restricted ☐ Expand personal&public groups



WONG YUEN TING 對土地供應選項及相關議題的意見

12/06/2018 15:26

From:



To:

tfls@devb.gov.hk

郊野公園邊陲地帶和填海都不應成為發展和土地供應的選項

就 貴小組針對香港未來土地供應的公眾諮詢，本人謹此表達以下意見： 棕地和私人遊樂場地契約用地，必須被選為優先選項，這將有助釋放土地資源。

當局不應研究在郊野公園邊陲地帶（包括兩個試點和其他邊陲地帶）興建房屋，也不應考慮在維港以外近岸和東大嶼填海，其他天然資源（例如農地）亦要謹慎看待，因為我們不能犧牲郊野公園的重要生態和生物。

本人希望土地供應專責小組虛心接受市民的意見，無須開發郊野公園邊陲地帶。

感謝！

WONG YUEN TING 謹啟

☐ Urgent ☐ Return receipt ☐ Sign ☐ Encrypt ☐ Mark Subject Restricted ☐ Expand personal&public groups



黃星煒對土地供應選項及相關議題的意見

12/06/2018 15:26

From:



To:

tfls@devb.gov.hk

先用棕地，糾正規劃問題

就 貴小組針對香港未來土地供應的公眾諮詢，本人謹此表達以下意見：

政府應先用好棕地資源，及私人遊樂場地契約用地，因為粉嶺高爾夫球場和棕地等已經足以應付香港未來的房屋需求。

政府不應發展郊野公園兩個試點作為中長期選項，不應研究郊野公園邊陲地帶其他地點，亦不應考慮在維港以外填海，因為填海將破壞海洋生態。

請黃遠輝先生為香港下一代著想，不要開發郊野公園邊陲地帶。

順祝 國泰民安！

黃星煒謹啟

☐ Urgent ☐ Return receipt ☐ Sign ☐ Encrypt ☐ Mark Subject Restricted ☐ Expand personal&public groups



Chloe Leung 對土地供應選項及相關議題的意見

12/06/2018 15:24

From:



To:

tfls@devb.gov.hk

改善規劃，用好棕地

就 貴小組針對香港未來土地供應的公眾諮詢，本人謹此表達以下意見：

政府必須優先使用棕地和私人遊樂場地契約用地，有研究已經指出，香港的棕地及粉嶺高爾夫球場等已經足以應付香港未來的房屋需求。

政府必須停止研究發展郊野公園邊陲地帶兩個試點及其他邊陲地帶，亦不應考慮兩個涉及維港以外填海的中長期土地選項，農地發展亦須小心看待，因為郊野公園是香港市民難得的叫氣地方。

懇請土地供應小組聽取民意，令香港真正可持續發展。

萬分感謝！

Chloe Leung 謹啟

☐ Urgent ☐ Return receipt ☐ Sign ☐ Encrypt ☐ Mark Subject Restricted ☐ Expand personal&public groups



Mo 對土地供應選項及相關議題的意見

12/06/2018 15:08

From:



To:

tfls@devb.gov.hk

善用棕土，不應發展郊野公園邊陲地帶和填海

就 貴小組針對香港未來土地供應的公眾諮詢，本人謹此表達以下意見：

政府必須優先使用棕地和私人遊樂場地契約用地，有研究已經指出，香港的棕地及粉嶺高爾夫球場等已經足以應付香港未來的房屋需求。

當局不應發展郊野公園邊陲地帶（不論是作為中長期選項的兩個試點，或作為概念性選項），亦不應在維港以外近岸填海及發展東大嶼都會，對於發展農地也須謹慎處理，因為這些選項都會為香港的生態環境和天然資源帶來不能逆轉的破壞。

懇請土地供應小組聽取民意，令香港真正可持續發展。

祝 安好！

Mo 謹啟

☐ Urgent ☐ Return receipt ☐ Sign ☐ Encrypt ☐ Mark Subject Restricted ☐ Expand personal&public groups



kwong man hong對土地供應選項及相關議題的意見

12/06/2018 14:58

From: [REDACTED] To: tfls@devb.gov.hk

愛護自然，不應發展郊野公園邊陲地帶

就 貴小組針對香港未來土地供應的公眾諮詢，本人謹此表達以下意見： 棕地和私人遊樂場地契約用地，必須被選為優先選項，這將有助釋放土地資源。

郊野公園邊陲地帶（包括兩個試點和其他邊陲地帶），及在維港以外近岸及東大嶼填海，不能被視為增加土地的選項，當局亦應小心處理農地等其他天然資源，因為我們 要尊重大自然。

希望土地供應小組聆聽民意，促請政府改善規劃，令市民真正安居樂業。

祝願 閣下生活愉快！

kwong man hong 謹啟

☐ Urgent ☐ Return receipt ☐ Sign ☐ Encrypt ☐ Mark Subject Restricted ☐ Expand personal&public groups



Kimli 對土地供應選項及相關議題的意見

12/06/2018 14:52

From: [REDACTED] To: tfls@devb.gov.hk

優先使用棕地，守護自然郊野及郊野公園邊陲地帶

就 貴小組針對香港未來土地供應的公眾諮詢，本人謹此表達以下意見：

政府應先用好棕地資源，及私人遊樂場地契約用地，因為粉嶺高爾夫球場和棕地等已經足以應付香港未來的房屋需求。

當局不應研究在郊野公園邊陲地帶（包括兩個試點和其他邊陲地帶）興建房屋，也不應考慮在維港以外近岸和東大嶼填海，其他天然資源（例如農地）亦要謹慎看待，因為我們不能犧牲郊野公園的重要生態和生物。

本人希望土地供應專責小組虛心接受市民的意見，無須開發郊野公園邊陲地帶。

祝願 閣下生活愉快！

Kim li 謹啟

☐ Urgent ☐ Return receipt ☐ Sign ☐ Encrypt ☐ Mark Subject Restricted ☐ Expand personal&public groups



Pat Choi 對土地供應選項及相關議題的意見

12/06/2018 14:34

From:



To:

tfls@devb.gov.hk

土地供應的選項不應破壞自然和郊野，包括填海和郊野公園邊陲地帶

就 貴小組針對香港未來土地供應的公眾諮詢，本人謹此表達以下意見： 棕地和私人遊樂場地契約用地，必須被選為優先選項，這將有助釋放土地資源。

郊野公園邊陲地帶（包括兩個試點和其他邊陲地帶），及在維港以外近岸及東大嶼填海，不能被視為增加土地的選項，當局亦應小心處理農地等其他天然資源，因為我們 要尊重大自然。

請土供組回應香港人的訴求，優先發展粉嶺高球場，解決基層上樓問題。

順祝 國泰民安！

Pat Choi 謹啟

☐ Urgent ☐ Return receipt ☐ Sign ☐ Encrypt ☐ Mark Subject Restricted ☐ Expand personal&public groups



Ng Yau Kan 對土地供應選項及相關議題的意見

12/06/2018 14:30

From: [REDACTED] To: tfls@devb.gov.hk

不應發展郊野公園邊陲地帶，守護大自然

就 貴小組針對香港未來土地供應的公眾諮詢，本人謹此表達以下意見：

政府必須優先使用棕地和私人遊樂場地契約用地，有研究已經指出，香港的棕地及粉嶺高爾夫球場等已經足以應付香港未來的房屋需求。

郊野公園邊陲地帶（包括兩個試點和其他邊陲地帶），及在維港以外近岸及東大嶼填海，不能被視為增加土地的選項，當局亦應小心處理農地等其他天然資源，因為我們 要尊重大自然。

希望土地供應小組聆聽民意，促請政府改善規劃，令市民真正安居樂業。

祝 安好！

Ng Yau Kan 謹啟

☐ Urgent ☐ Return receipt ☐ Sign ☐ Encrypt ☐ Mark Subject Restricted ☐ Expand personal&public groups



alexlau 對土地供應選項及相關議題的意見

12/06/2018 14:26

From:



To:

tfls@devb.gov.hk

致土地供應專責小組：

就 貴小組針對香港未來土地供應的公眾諮詢，本人謹此表達以下意見：

- 政府應優先發展棕地，有研究已經指出，香港的棕地及粉嶺高爾夫球場等已經足以應付香港未來的房屋需求；

- 郊野公園及其邊陲地帶以及填海都不應該成為土地供應的選項（不論是短期、中長期或概念性選項），其他的自然土地資源（如農地）亦應謹慎看待。因為這些選項都會為香港的生態環境和天然資源帶來不能逆轉的破壞。

- 請特區政府勇謀兼備，處理新界存積已久的土地規劃不公問題。

本人期望土地供應專責小組能將本人意見進一步反映予政府相關部門，讓香港能真正落實可持續和以人與生態為本的發展規劃。

順祝 台安！

alexlau 謹啟

☐ Urgent ☐ Return receipt ☐ Sign ☐ Encrypt ☐ Mark Subject Restricted ☐ Expand personal&public groups



Terry Cheung 對土地供應選項及相關議題的意見

12/06/2018 14:20

From:



To:

tfls@devb.gov.hk

先用棕地，糾正規劃問題

就 貴小組針對香港未來土地供應的公眾諮詢，本人謹此表達以下意見： 棕地和私人遊樂場地契約用地，必須被選為優先選項，這將有助釋放土地資源。

政府不應發展郊野公園兩個試點作為中長期選項，不應研究郊野公園邊陲地帶其他地點，亦不應考慮在維港以外填海，因為填海將破壞海洋生態。

請土供組回應香港人的訴求，優先發展粉嶺高球場，解決基層上樓問題。

謝謝！

Terry Cheung 謹啟

☐ Urgent ☐ Return receipt ☐ Sign ☐ Encrypt ☐ Mark Subject Restricted ☐ Expand personal&public groups



Cyrus Tsang 對土地供應選項及相關議題的意見

12/06/2018 14:18

From:



To:

tfls@devb.gov.hk

土地供應的選項不應破壞自然和郊野，包括填海和郊野公園邊陲地帶

就 貴小組針對香港未來土地供應的公眾諮詢，本人謹此表達以下意見： 當局須優先利用棕地，還有私人遊樂場地契約用地，這將提升香港土地的使用效率。

當局不應研究在郊野公園邊陲地帶（包括兩個試點和其他邊陲地帶）興建房屋，也不應考慮在維港以外近岸和東大嶼填海，其他天然資源（例如農地）亦要謹慎看待，因為我們不能犧牲郊野公園的重要生態和生物。

請土地供應小組尊重民意，為香港市民保護自然環境。

祝願 閣下生活愉快！

Cyrus Tsang 謹啟

☐ Urgent ☐ Return receipt ☐ Sign ☐ Encrypt ☐ Mark Subject Restricted ☐ Expand personal&public groups



Vicky Wong 對土地供應選項及相關議題的意見

12/06/2018 14:16

From:



To:

tfls@devb.gov.hk

先用棕地，糾正規劃問題

就 貴小組針對香港未來土地供應的公眾諮詢，本人謹此表達以下意見： 當局須優先利用棕地，還有私人遊樂場地契約用地，這將提升香港土地的使用效率。

當局不應研究在郊野公園邊陲地帶（包括兩個試點和其他邊陲地帶）興建房屋，也不應考慮在維港以外近岸和東大嶼填海，其他天然資源（例如農地）亦要謹慎看待，因為我們不能犧牲郊野公園的重要生態和生物。

請土供組回應香港人的訴求，優先發展粉嶺高球場，解決基層上樓問題。

順祝 生活愉快！

Vicky Wong 謹啟

☐ Urgent ☐ Return receipt ☐ Sign ☐ Encrypt ☐ Mark Subject Restricted ☐ Expand personal&public groups



De Leung 對土地供應選項及相關議題的意見

12/06/2018 14:02

From: [REDACTED] To: tfls@devb.gov.hk

土地供應的選項不應包括填海和郊野公園邊陲地帶

就 貴小組針對香港未來土地供應的公眾諮詢，本人謹此表達以下意見： 當局須優先利用棕地，還有私人遊樂場地契約用地，這將提升香港土地的使用效率。

郊野公園邊陲地帶（包括兩個試點和其他邊陲地帶），及在維港以外近岸及東大嶼填海，不能被視為增加土地的選項，當局亦應小心處理農地等其他天然資源，因為我們 要尊重大自然。

希望土地供應小組聆聽民意，促請政府改善規劃，令市民真正安居樂業。

祝願 閣下生活愉快！

De Leung 謹啟

☐ Urgent ☐ Return receipt ☐ Sign ☐ Encrypt ☐ Mark Subject Restricted ☐ Expand personal&public groups



Ann 對土地供應選項及相關議題的意見

12/06/2018 14:02

From: [REDACTED] To: tfls@devb.gov.hk

愛護自然，不應發展郊野公園邊陲地帶

就 貴小組針對香港未來土地供應的公眾諮詢，本人謹此表達以下意見：

政府應先用好棕地資源，及私人遊樂場地契約用地，因為粉嶺高爾夫球場和棕地等已經足以應付香港未來的房屋需求。

政府不應發展郊野公園兩個試點作為中長期選項，不應研究郊野公園邊陲地帶其他地點，亦不應考慮在維港以外填海，因為填海將破壞海洋生態。

本人期望土地供應專責小組能真的能保護我們的環境，也能讓市民安居樂業。

祝 安好！

Ann 謹啟

☐ Urgent ☐ Return receipt ☐ Sign ☐ Encrypt ☐ Mark Subject Restricted ☐ Expand personal&public groups



Pak 對土地供應選項及相關議題的意見

12/06/2018 14:02

From:



To:

tfls@devb.gov.hk

土地供應的選項不應破壞自然和郊野，包括填海和郊野公園邊陲地帶

就 貴小組針對香港未來土地供應的公眾諮詢，本人謹此表達以下意見：

政府必須優先使用棕地和私人遊樂場地契約用地，有研究已經指出，香港的棕地及粉嶺高爾夫球場等已經足以應付香港未來的房屋需求。

當局不應研究在郊野公園邊陲地帶（包括兩個試點和其他邊陲地帶）興建房屋，也不應考慮在維港以外近岸和東大嶼填海，其他天然資源（例如農地）亦要謹慎看待，因為我們不能犧牲郊野公園的重要生態和生物。

本人希望土地供應專責小組虛心接受市民的意見，無須開發郊野公園邊陲地帶。 敬祝安好！

Pak 謹啟

☐ Urgent ☐ Return receipt ☐ Sign ☐ Encrypt ☐ Mark Subject Restricted ☐ Expand personal&public groups



Miyako 對土地供應選項及相關議題的意見

12/06/2018 13:58

From: [REDACTED] To: tfls@devb.gov.hk

愛護自然，不應發展郊野公園邊陲地帶

就 貴小組針對香港未來土地供應的公眾諮詢，本人謹此表達以下意見：

政府應先用好棕地資源，及私人遊樂場地契約用地，因為粉嶺高爾夫球場和棕地等已經足以應付香港未來的房屋需求。

政府必須停止研究發展郊野公園邊陲地帶兩個試點及其他邊陲地帶，亦不應考慮兩個涉及維港以外填海的中長期土地選項，農地發展亦須小心看待，因為郊野公園是香港市民難得的叫氣地方。

希望土地供應小組聆聽民意，促請政府改善規劃，令市民真正安居樂業。

順祝 台安！

Miyako 謹啟

☐ Urgent ☐ Return receipt ☐ Sign ☐ Encrypt ☐ Mark Subject Restricted ☐ Expand personal&public groups



chenruosha 對土地供應選項及相關議題的意見

12/06/2018 13:56

From: [REDACTED] To: tfls@devb.gov.hk

善用棕土，不應發展郊野公園邊陲地帶和填海

就 貴小組針對香港未來土地供應的公眾諮詢，本人謹此表達以下意見： 棕地和私人遊樂場地契約用地，必須被選為優先選項，這將有助釋放土地資源。

郊野公園邊陲地帶（包括兩個試點和其他邊陲地帶），及在維港以外近岸及東大嶼填海，不能被視為增加土地的選項，當局亦應小心處理農地等其他天然資源，因為我們 要尊重大自然。

本人希望土地供應小組向政府反映本人意見，保護香港的自然環境。 萬分

感謝！

chenruosha 謹啟

☐ Urgent ☐ Return receipt ☐ Sign ☐ Encrypt ☐ Mark Subject Restricted ☐ Expand personal&public groups



Tiffany Hui 對土地供應選項及相關議題的意見

12/06/2018 13:42

From:



To:

tfls@devb.gov.hk

先用棕地，糾正規劃問題

就 貴小組針對香港未來土地供應的公眾諮詢，本人謹此表達以下意見： 棕地和私人遊樂場地契約用地，必須被選為優先選項，這將有助釋放土地資源。

郊野公園邊陲地帶（包括兩個試點和其他邊陲地帶），及在維港以外近岸及東大嶼填海，不能被視為增加土地的選項，當局亦應小心處理農地等其他天然資源，因為我們 要尊重大自然。

請土供組回應香港人的訴求，優先發展粉嶺高球場，解決基層上樓問題。

祝願 閣下生活愉快！

Tiffany Hui 謹啟

☐ Urgent ☐ Return receipt ☐ Sign ☐ Encrypt ☐ Mark Subject Restricted ☐ Expand personal&public groups



Freda Lee 對土地供應選項及相關議題的意見

12/06/2018 13:40

From:



To:

tfls@devb.gov.hk

土地供應的選項不應破壞自然和郊野，包括填海和郊野公園邊陲地帶

就 貴小組針對香港未來土地供應的公眾諮詢，本人謹此表達以下意見： 當局須優先利用棕地，還有私人遊樂場地契約用地，這將提升香港土地的使用效率。

政府不應發展郊野公園兩個試點作為中長期選項，不應研究郊野公園邊陲地帶其他地點，亦不應考慮在維港以外填海，因為填海將破壞海洋生態。

希望土地供應小組聆聽民意，促請政府改善規劃，令市民真正安居樂業。

祝願 閣下生活愉快！

Freda Lee 謹啟

☐ Urgent ☐ Return receipt ☐ Sign ☐ Encrypt ☐ Mark Subject Restricted ☐ Expand personal&public groups



Agatha 對土地供應選項及相關議題的意見

12/06/2018 13:40

From: [REDACTED] To: tfls@devb.gov.hk

善用棕土，不應發展郊野公園邊陲地帶和填海

就 貴小組針對香港未來土地供應的公眾諮詢，本人謹此表達以下意見： 當局必須首先善用棕地，及私人遊樂場地契約用地，釋放現有的土地資源。

政府不應發展郊野公園兩個試點作為中長期選項，不應研究郊野公園邊陲地帶其他地點，亦不應考慮在維港以外填海，因為填海將破壞海洋生態。

懇請土地供應小組聽取民意，令香港真正可持續發展。

謝謝！

Agatha 謹啟

☐ Urgent ☐ Return receipt ☐ Sign ☐ Encrypt ☐ Mark Subject Restricted ☐ Expand personal&public groups



KiD 對土地供應選項及相關議題的意見

12/06/2018 13:36

From: [REDACTED] To: tfls@devb.gov.hk

土地供應的選項不應包括填海和郊野公園邊陲地帶

就 貴小組針對香港未來土地供應的公眾諮詢，本人謹此表達以下意見：

政府必須優先使用棕地和私人遊樂場地契約用地，有研究已經指出，香港的棕地及粉嶺高爾夫球場等已經足以應付香港未來的房屋需求。

政府必須停止研究發展郊野公園邊陲地帶兩個試點及其他邊陲地帶，亦不應考慮兩個涉及維港以外填海的中長期土地選項，農地發展亦須小心看待，因為郊野公園是香港市民難得的叫氣地方。

希望土地供應小組聆聽民意，促請政府改善規劃，令市民真正安居樂業。 萬

分感謝！

KiD 謹啟

☐ Urgent ☐ Return receipt ☐ Sign ☐ Encrypt ☐ Mark Subject Restricted ☐ Expand personal&public groups



rachel leung 對土地供應選項及相關議題的意見

12/06/2018 13:22

From: [REDACTED] To: tfls@devb.gov.hk

不應發展郊野公園邊陲地帶，守護大自然

就 貴小組針對香港未來土地供應的公眾諮詢，本人謹此表達以下意見： 棕地和私人遊樂場地契約用地，必須被選為優先選項，這將有助釋放土地資源。

當局不應發展郊野公園邊陲地帶（不論是作為中長期選項的兩個試點，或作為概念性選項），亦不應在維港以外近岸填海及發展東大嶼都會，對於發展農地也須謹慎處理，因為這些選項都會為香港的生態環境和天然資源帶來不能逆轉的破壞。

請黃遠輝先生為香港下一代著想，不要開發郊野公園邊陲地帶。 萬分感謝！

rachel leung 謹啟

☐ Urgent ☐ Return receipt ☐ Sign ☐ Encrypt ☐ Mark Subject Restricted ☐ Expand personal&public groups



Jenny 對土地供應選項及相關議題的意見

12/06/2018 13:08

From:



To:

tfls@devb.gov.hk

土地供應的選項不應破壞自然和郊野，包括填海和郊野公園邊陲地帶

就 貴小組針對香港未來土地供應的公眾諮詢，本人謹此表達以下意見：

政府應先用好棕地資源，及私人遊樂場地契約用地，因為粉嶺高爾夫球場和棕地等已經足以應付香港未來的房屋需求。

郊野公園邊陲地帶（包括兩個試點和其他邊陲地帶），及在維港以外近岸及東大嶼填海，不能被視為增加土地的選項，當局亦應小心處理農地等其他天然資源，因為我們要尊重大自然。

請黃遠輝先生為香港下一代著想，不要開發郊野公園邊陲地帶。 感

謝！

Jenny 謹啟

☐ Urgent ☐ Return receipt ☐ Sign ☐ Encrypt ☐ Mark Subject Restricted ☐ Expand personal&public groups



VL 對土地供應選項及相關議題的意見

12/06/2018 13:02

From: [REDACTED] To: tfls@devb.gov.hk

請停止研究開發郊野公園邊陲地帶

就 貴小組針對香港未來土地供應的公眾諮詢，本人謹此表達以下意見： 當局必須首先善用棕地，及私人遊樂場地契約用地，釋放現有的土地資源。

當局不應研究在郊野公園邊陲地帶（包括兩個試點和其他邊陲地帶）興建房屋，也不應考慮在維港以外近岸和東大嶼填海，其他天然資源（例如農地）亦要謹慎看待，因為我們不能犧牲郊野公園的重要生態和生物。

請土地供應小組尊重民意，為香港市民保護自然環境。

順祝 生活愉快！

VL 謹啟

☐ Urgent ☐ Return receipt ☐ Sign ☐ Encrypt ☐ Mark Subject Restricted ☐ Expand personal&public groups



LUNG CHI LING 對土地供應選項及相關議題的意見

12/06/2018 13:00

From: [REDACTED] To: tfls@devb.gov.hk

土地供應的選項不應包括填海和郊野公園邊陲地帶

就 貴小組針對香港未來土地供應的公眾諮詢，本人謹此表達以下意見：

政府應先用好棕地資源，及私人遊樂場地契約用地，因為粉嶺高爾夫球場和棕地等已經足以應付香港未來的房屋需求。

政府必須停止研究發展郊野公園邊陲地帶兩個試點及其他邊陲地帶，亦不應考慮兩個涉及維港以外填海的中長期土地選項，農地發展亦須小心看待，因為郊野公園是香港市民難得的叫氣地方。

請黃遠輝先生為香港下一代著想，不要開發郊野公園邊陲地帶。

祝願 閣下生活愉快！

LUNG CHI LING 謹啟

☐ Urgent ☐ Return receipt ☐ Sign ☐ Encrypt ☐ Mark Subject Restricted ☐ Expand personal&public groups



Simon Wong 對土地供應選項及相關議題的意見

12/06/2018 12:56

From: [REDACTED] To: tfls@devb.gov.hk

政府必須停止研究發展郊野公園邊陲地帶

就 貴小組針對香港未來土地供應的公眾諮詢，本人謹此表達以下意見：當局須優先利用棕地，還有私人遊樂場地契約用地，這將提升香港土地的使用效率。

當局不應研究在郊野公園邊陲地帶（包括兩個試點和其他邊陲地帶）興建房屋，也不應考慮在維港以外近岸和東大嶼填海，其他天然資源（例如農地）亦要謹慎看待，因為我們不能犧牲郊野公園的重要生態和生物。

希望土地供應小組聆聽民意，促請政府改善規劃，令市民真正安居樂業。

萬分感謝！

Simon Wong 謹啟

☐ Urgent ☐ Return receipt ☐ Sign ☐ Encrypt ☐ Mark Subject Restricted ☐ Expand personal&public groups



Sally To 對土地供應選項及相關議題的意見

12/06/2018 12:54

From:



To:

tfls@devb.gov.hk

請不要發展郊野公園邊陲地帶兩個試點及其他邊陲地帶地點

就 貴小組針對香港未來土地供應的公眾諮詢，本人謹此表達以下意見：

政府應先用好棕地資源，及私人遊樂場地契約用地，因為粉嶺高爾夫球場和棕地等已經足以應付香港未來的房屋需求。

政府必須停止研究發展郊野公園邊陲地帶兩個試點及其他邊陲地帶，亦不應考慮兩個涉及維港以外填海的中長期土地選項，農地發展亦須小心看待，因為郊野公園是香港市民難得的叫氣地方。

希望土地供應小組聆聽民意，促請政府改善規劃，令市民真正安居樂業。

順祝 國泰民安！

Sally To 謹啟

☐ Urgent ☐ Return receipt ☐ Sign ☐ Encrypt ☐ Mark Subject Restricted ☐ Expand personal&public groups



lam kuen 對土地供應選項及相關議題的意見

12/06/2018 12:52

From: [REDACTED] To: tfls@devb.gov.hk

不應發展郊野公園邊陲地帶，守護大自然

就 貴小組針對香港未來土地供應的公眾諮詢，本人謹此表達以下意見： 當局須優先利用棕地，還有私人遊樂場地契約用地，這將提升香港土地的使用效率。

郊野公園邊陲地帶（包括兩個試點和其他邊陲地帶），及在維港以外近岸及東大嶼填海，不能被視為增加土地的選項，當局亦應小心處理農地等其他天然資源，因為我們 要尊重大自然。

本人希望土地供應專責小組虛心接受市民的意見，無須開發郊野公園邊陲地帶。

萬分感謝！

lam kuen 謹啟

☐ Urgent ☐ Return receipt ☐ Sign ☐ Encrypt ☐ Mark Subject Restricted ☐ Expand personal&public groups



Cyrus Fung 對土地供應選項及相關議題的意見

12/06/2018 12:46

From: [REDACTED] To: tfls@devb.gov.hk

優先發展棕地，無須發展郊野公園邊陲地帶

就 貴小組針對香港未來土地供應的公眾諮詢，本人謹此表達以下意見： 當局須優先利用棕地，還有私人遊樂場地契約用地，這將提升香港土地的使用效率。

政府不應發展郊野公園兩個試點作為中長期選項，不應研究郊野公園邊陲地帶其他地點，亦不應考慮在維港以外填海，因為填海將破壞海洋生態。

請土地供應小組尊重民意，為香港市民保護自然環境。

順祝 生活愉快！

Cyrus Fung 謹啟

☐ Urgent ☐ Return receipt ☐ Sign ☐ Encrypt ☐ Mark Subject Restricted ☐ Expand personal&public groups



Win Ho 對土地供應選項及相關議題的意見

12/06/2018 12:44

From:



To:

tfls@devb.gov.hk

填海和郊野公園邊陲地帶都不應成為發展和土地供應的選項

就 貴小組針對香港未來土地供應的公眾諮詢，本人謹此表達以下意見： 當局須優先利用棕地，還有私人遊樂場地契約用地，這將提升香港土地的使用效率。

郊野公園邊陲地帶（包括兩個試點和其他邊陲地帶），及在維港以外近岸及東大嶼填海，不能被視為增加土地的選項，當局亦應小心處理農地等其他天然資源，因為我們 要尊重大自然。

請土地供應小組尊重民意，為香港市民保護自然環境。

敬祝安好！

Win Ho 謹啟

☐ Urgent ☐ Return receipt ☐ Sign ☐ Encrypt ☐ Mark Subject Restricted ☐ Expand personal&public groups



Wong Chi Kit 對土地供應選項及相關議題的意見

12/06/2018 12:42

From: [REDACTED] To: tfls@devb.gov.hk

優先使用棕地，守護自然郊野及郊野公園邊陲地帶

就 貴小組針對香港未來土地供應的公眾諮詢，本人謹此表達以下意見：

政府必須優先使用棕地和私人遊樂場地契約用地，有研究已經指出，香港的棕地及粉嶺高爾夫球場等已經足以應付香港未來的房屋需求。

當局不應研究在郊野公園邊陲地帶（包括兩個試點和其他邊陲地帶）興建房屋，也不應考慮在維港以外近岸和東大嶼填海，其他天然資源（例如農地）亦要謹慎看待，因為我們不能犧牲郊野公園的重要生態和生物。

衷心希望土地供應小組接納意見，要求政府改善規劃，保護珍貴的自然環境。

順祝 國泰民安！

Wong Chi Kit 謹啟

☐ Urgent ☐ Return receipt ☐ Sign ☐ Encrypt ☐ Mark Subject Restricted ☐ Expand personal&public groups



Chan Wing Yan 對土地供應選項及相關議題的意見

12/06/2018 12:40

From: [REDACTED] To: tfls@devb.gov.hk

不應發展郊野公園邊陲地帶，守護大自然

就 貴小組針對香港未來土地供應的公眾諮詢，本人謹此表達以下意見：

政府必須優先使用棕地和私人遊樂場地契約用地，有研究已經指出，香港的棕地及粉嶺高爾夫球場等已經足以應付香港未來的房屋需求。

政府不應發展郊野公園兩個試點作為中長期選項，不應研究郊野公園邊陲地帶其他地點，亦不應考慮在維港以外填海，因為填海將破壞海洋生態。

懇請土地供應小組聽取民意，令香港真正可持續發展。

感謝！

Chan Wing Yan 謹啟

☐ Urgent ☐ Return receipt ☐ Sign ☐ Encrypt ☐ Mark Subject Restricted ☐ Expand personal&public groups



Winnie 對土地供應選項及相關議題的意見

12/06/2018 12:38

From: [REDACTED] To: tfls@devb.gov.hk

土地供應的選項不應包括填海和郊野公園邊陲地帶

就 貴小組針對香港未來土地供應的公眾諮詢，本人謹此表達以下意見：

政府應先用好棕地資源，及私人遊樂場地契約用地，因為粉嶺高爾夫球場和棕地等已經足以應付香港未來的房屋需求。

當局不應研究在郊野公園邊陲地帶（包括兩個試點和其他邊陲地帶）興建房屋，也不應考慮在維港以外近岸和東大嶼填海，其他天然資源（例如農地）亦要謹慎看待，因為我們不能犧牲郊野公園的重要生態和生物。

請土供組回應香港人的訴求，優先發展粉嶺高球場，解決基層上樓問題。

祝 安好！

Winnie 謹啟

☐ Urgent ☐ Return receipt ☐ Sign ☐ Encrypt ☐ Mark Subject Restricted ☐ Expand personal&public groups



Kenneth Chan 對土地供應選項及相關議題的意見

12/06/2018 12:34

From: [REDACTED] To: tfls@devb.gov.hk

優先使用棕地，守護自然郊野及郊野公園邊陲地帶

就 貴小組針對香港未來土地供應的公眾諮詢，本人謹此表達以下意見： 棕地和私人遊樂場地契約用地，必須被選為優先選項，這將有助釋放土地資源。

當局不應發展郊野公園邊陲地帶（不論是作為中長期選項的兩個試點，或作為概念性選項），亦不應在維港以外近岸填海及發展東大嶼都會，對於發展農地也須謹慎處理，因為這些選項都會為香港的生態環境和天然資源帶來不能逆轉的破壞。

請土供組如實向特首林鄭月娥反映市民訴求，規劃棕地，保護郊野邊陲地帶。

萬分感謝！

Kenneth Chan 謹啟

☐ Urgent ☐ Return receipt ☐ Sign ☐ Encrypt ☐ Mark Subject Restricted ☐ Expand personal&public groups



Sham Cho Wing 對土地供應選項及相關議題的意見

12/06/2018 12:30

From: [REDACTED] To: tfls@devb.gov.hk

愛護自然，不應發展郊野公園邊陲地帶

就 貴小組針對香港未來土地供應的公眾諮詢，本人謹此表達以下意見：

政府必須優先使用棕地和私人遊樂場地契約用地，有研究已經指出，香港的棕地及粉嶺高爾夫球場等已經足以應付香港未來的房屋需求。

政府必須停止研究發展郊野公園邊陲地帶兩個試點及其他邊陲地帶，亦不應考慮兩個涉及維港以外填海的中長期土地選項，農地發展亦須小心看待，因為郊野公園是香港市民難得的叫氣地方。

本人期望土地供應專責小組能真的能保護我們的環境，也能讓市民安居樂業。 萬分感謝！

Sham Cho Wing 謹啟

☐ Urgent ☐ Return receipt ☐ Sign ☐ Encrypt ☐ Mark Subject Restricted ☐ Expand personal&public groups



Alex Kwan 對土地供應選項及相關議題的意見

12/06/2018 12:20

From:



To:

tfls@devb.gov.hk

請停止研究開發郊野公園邊陲地帶

就 貴小組針對香港未來土地供應的公眾諮詢，本人謹此表達以下意見： 當局須優先利用棕地，還有私人遊樂場地契約用地，這將提升香港土地的使用效率。

郊野公園邊陲地帶（包括兩個試點和其他邊陲地帶），及在維港以外近岸及東大嶼填海，不能被視為增加土地的選項，當局亦應小心處理農地等其他天然資源，因為我們 要尊重大自然。

本人期望土地供應專責小組能真的能保護我們的環境，也能讓市民安居樂業。

順祝 生活愉快！

Alex Kwan 謹啟

☐ Urgent ☐ Return receipt ☐ Sign ☐ Encrypt ☐ Mark Subject Restricted ☐ Expand personal&public groups



LAW Kwan Pang 對土地供應選項及相關議題的意見

12/06/2018 12:12

From:



To:

tfls@devb.gov.hk

改善規劃，用好棕地

就 貴小組針對香港未來土地供應的公眾諮詢，本人謹此表達以下意見： 棕地和私人遊樂場地契約用地，必須被選為優先選項，這將有助釋放土地資源。

當局不應發展郊野公園邊陲地帶（不論是作為中長期選項的兩個試點，或作為概念性選項），亦不應在維港以外近岸填海及發展東大嶼都會，對於發展農地也須謹慎處理，因為這些選項都會為香港的生態環境和天然資源帶來不能逆轉的破壞。

本人希望土地供應小組向政府反映本人意見，保護香港的自然環境。

順祝 台安！

LAW Kwan Pang 謹啟

☐ Urgent ☐ Return receipt ☐ Sign ☐ Encrypt ☐ Mark Subject Restricted ☐ Expand personal&public groups



Lai Wing Shan 對土地供應選項及相關議題的意見

12/06/2018 12:06

From: [REDACTED] To: tfls@devb.gov.hk

愛護自然，不應發展郊野公園邊陲地帶

就 貴小組針對香港未來土地供應的公眾諮詢，本人謹此表達以下意見： 當局須優先利用棕地，還有私人遊樂場地契約用地，這將提升香港土地的使用效率。

當局不應發展郊野公園邊陲地帶（不論是作為中長期選項的兩個試點，或作為概念性選項），亦不應在維港以外近岸填海及發展東大嶼都會，對於發展農地也須謹慎處理，因為這些選項都會為香港的生態環境和天然資源帶來不能逆轉的破壞。

請黃遠輝先生為香港下一代著想，不要開發郊野公園邊陲地帶。

祝願 閣下生活愉快！

Lai Wing Shan 謹啟

☐ Urgent ☐ Return receipt ☐ Sign ☐ Encrypt ☐ Mark Subject Restricted ☐ Expand personal&public groups



Matthew Mak 對土地供應選項及相關議題的意見

12/06/2018 12:02

From:



To:

tfls@devb.gov.hk

填海和郊野公園邊陲地帶都不應成為發展和土地供應的選項

就 貴小組針對香港未來土地供應的公眾諮詢，本人謹此表達以下意見： 當局必須首先善用棕地，及私人遊樂場地契約用地，釋放現有的土地資源。

郊野公園邊陲地帶（包括兩個試點和其他邊陲地帶），及在維港以外近岸及東大嶼填海，不能被視為增加土地的選項，當局亦應小心處理農地等其他天然資源，因為我們 要尊重大自然。

請土地供應小組尊重民意，為香港市民保護自然環境。

敬祝安好！

Matthew Mak 謹啟

☐ Urgent ☐ Return receipt ☐ Sign ☐ Encrypt ☐ Mark Subject Restricted ☐ Expand personal&public groups



ng wing suet 對土地供應選項及相關議題的意見

12/06/2018 12:00

From:



To:

tfls@devb.gov.hk

土地供應的選項不應破壞自然和郊野，包括填海和郊野公園邊陲地帶

就 貴小組針對香港未來土地供應的公眾諮詢，本人謹此表達以下意見： 當局須優先利用棕地，還有私人遊樂場地契約用地，這將提升香港土地的使用效率。

郊野公園邊陲地帶（包括兩個試點和其他邊陲地帶），及在維港以外近岸及東大嶼填海，不能被視為增加土地的選項，當局亦應小心處理農地等其他天然資源，因為我們 要尊重大自然。

本人希望土地供應小組向政府反映本人意見，保護香港的自然環境。

祝願 閣下生活愉快！

ng wing suet 謹啟

☐ Urgent ☐ Return receipt ☐ Sign ☐ Encrypt ☐ Mark Subject Restricted ☐ Expand personal&public groups



Nok Li 對土地供應選項及相關議題的意見

12/06/2018 11:56

From:



To:

tfls@devb.gov.hk

土地供應的選項不應破壞自然和郊野，包括填海和郊野公園邊陲地帶

就 貴小組針對香港未來土地供應的公眾諮詢，本人謹此表達以下意見： 當局必須首先善用棕地，及私人遊樂場地契約用地，釋放現有的土地資源。

政府不應發展郊野公園兩個試點作為中長期選項，不應研究郊野公園邊陲地帶其他地點，亦不應考慮在維港以外填海，因為填海將破壞海洋生態。

本人希望土地供應專責小組虛心接受市民的意見，無須開發郊野公園邊陲地帶。

順祝 生活愉快！

Nok Li 謹啟

☐ Urgent ☐ Return receipt ☐ Sign ☐ Encrypt ☐ Mark Subject Restricted ☐ Expand personal&public groups



So Chi 對土地供應選項及相關議題的意見

12/06/2018 11:32

From: [REDACTED] To: tfls@devb.gov.hk

請停止研究開發郊野公園邊陲地帶

就 貴小組針對香港未來土地供應的公眾諮詢，本人謹此表達以下意見： 當局須優先利用棕地，還有私人遊樂場地契約用地，這將提升香港土地的使用效率。

當局不應研究在郊野公園邊陲地帶（包括兩個試點和其他邊陲地帶）興建房屋，也不應考慮在維港以外近岸和東大嶼填海，其他天然資源（例如農地）亦要謹慎看待，因為我們不能犧牲郊野公園的重要生態和生物。

希望土地供應小組聆聽民意，促請政府改善規劃，令市民真正安居樂業。

敬祝安好！

So Chi 謹啟

☐ Urgent ☐ Return receipt ☐ Sign ☐ Encrypt ☐ Mark Subject Restricted ☐ Expand personal&public groups



黃翠雯對土地供應選項及相關議題的意見

12/06/2018 11:28

From: [REDACTED] To: tfls@devb.gov.hk

優先使用棕地，守護自然郊野及郊野公園邊陲地帶

就 貴小組針對香港未來土地供應的公眾諮詢，本人謹此表達以下意見： 當局須優先利用棕地，還有私人遊樂場地契約用地，這將提升香港土地的使用效率。

郊野公園邊陲地帶（包括兩個試點和其他邊陲地帶），及在維港以外近岸及東大嶼填海，不能被視為增加土地的選項，當局亦應小心處理農地等其他天然資源，因為我們 要尊重大自然。

請土供組如實向特首林鄭月娥反映市民訴求，規劃棕地，保護郊野邊陲地帶。

順祝 台安！

黃翠雯謹啟

☐ Urgent ☐ Return receipt ☐ Sign ☐ Encrypt ☐ Mark Subject Restricted ☐ Expand personal&public groups



Wong Mavis 對土地供應選項及相關議題的意見

12/06/2018 11:22

From: [REDACTED] To: tfls@devb.gov.hk

愛護自然，不應發展郊野公園邊陲地帶

就 貴小組針對香港未來土地供應的公眾諮詢，本人謹此表達以下意見： 當局須優先利用棕地，還有私人遊樂場地契約用地，這將提升香港土地的使用效率。

政府不應發展郊野公園兩個試點作為中長期選項，不應研究郊野公園邊陲地帶其他地點，亦不應考慮在維港以外填海，因為填海將破壞海洋生態。

衷心希望土地供應小組接納意見，要求政府改善規劃，保護珍貴的自然環境。

敬祝安好！

Wong Mavis 謹啟

☐ Urgent ☐ Return receipt ☐ Sign ☐ Encrypt ☐ Mark Subject Restricted ☐ Expand personal&public groups



Victor Wong 對土地供應選項及相關議題的意見

12/06/2018 11:20

From: [REDACTED] To: tfls@devb.gov.hk

政府必須停止研究發展郊野公園邊陲地帶

就 貴小組針對香港未來土地供應的公眾諮詢，本人謹此表達以下意見：

政府應先用好棕地資源，及私人遊樂場地契約用地，因為粉嶺高爾夫球場和棕地等已經足以應付香港未來的房屋需求。

當局不應研究在郊野公園邊陲地帶（包括兩個試點和其他邊陲地帶）興建房屋，也不應考慮在維港以外近岸和東大嶼填海，其他天然資源（例如農地）亦要謹慎看待，因為我們不能犧牲郊野公園的重要生態和生物。

請土地供應小組尊重民意，為香港市民保護自然環境。

順祝 國泰民安！

Victor Wong 謹啟

☐ Urgent ☐ Return receipt ☐ Sign ☐ Encrypt ☐ Mark Subject Restricted ☐ Expand personal&public groups



Hana 對土地供應選項及相關議題的意見

12/06/2018 11:16

From:



To:

tfls@devb.gov.hk

請不要發展郊野公園邊陲地帶兩個試點及其他邊陲地帶地點

就 貴小組針對香港未來土地供應的公眾諮詢，本人謹此表達以下意見：

政府必須優先使用棕地和私人遊樂場地契約用地，有研究已經指出，香港的棕地及粉嶺高爾夫球場等已經足以應付香港未來的房屋需求。

當局不應研究在郊野公園邊陲地帶（包括兩個試點和其他邊陲地帶）興建房屋，也不應考慮在維港以外近岸和東大嶼填海，其他天然資源（例如農地）亦要謹慎看待，因為我們不能犧牲郊野公園的重要生態和生物。

本人希望土地供應小組向政府反映本人意見，保護香港的自然環境。

順祝 國泰民安！

Hana 謹啟

☐ Urgent ☐ Return receipt ☐ Sign ☐ Encrypt ☐ Mark Subject Restricted ☐ Expand personal&public groups



Leung kai yip 對土地供應選項及相關議題的意見

12/06/2018 11:16

From: [REDACTED] To: tfls@devb.gov.hk

愛護自然，不應發展郊野公園邊陲地帶

就 貴小組針對香港未來土地供應的公眾諮詢，本人謹此表達以下意見： 當局須優先利用棕地，還有私人遊樂場地契約用地，這將提升香港土地的使用效率。

政府必須停止研究發展郊野公園邊陲地帶兩個試點及其他邊陲地帶，亦不應考慮兩個涉及維港以外填海的中長期土地選項，農地發展亦須小心看待，因為郊野公園是香港 市民難得的叫氣地方。

本人希望土地供應專責小組虛心接受市民的意見，無須開發郊野公園邊陲地帶。

敬祝安好！

Leung kai yip 謹啟

☐ Urgent ☐ Return receipt ☐ Sign ☐ Encrypt ☐ Mark Subject Restricted ☐ Expand personal&public groups



Wong Ching man 對土地供應選項及相關議題的意見

12/06/2018 11:14

From: [REDACTED] To: tfls@devb.gov.hk

愛護自然，不應發展郊野公園邊陲地帶

就 貴小組針對香港未來土地供應的公眾諮詢，本人謹此表達以下意見： 當局必須首先善用棕地，及私人遊樂場地契約用地，釋放現有的土地資源。

當局不應發展郊野公園邊陲地帶（不論是作為中長期選項的兩個試點，或作為概念性選項），亦不應在維港以外近岸填海及發展東大嶼都會，對於發展農地也須謹慎處理，因為這些選項都會為香港的生態環境和天然資源帶來不能逆轉的破壞。

本人期望土地供應專責小組能真的能保護我們的環境，也能讓市民安居樂業。

敬祝安好！

Wong Ching man 謹啟

☐ Urgent ☐ Return receipt ☐ Sign ☐ Encrypt ☐ Mark Subject Restricted ☐ Expand personal&public groups



Annie Tai 對土地供應選項及相關議題的意見

12/06/2018 11:14

From: [REDACTED] To: tfls@devb.gov.hk

先用棕地，糾正規劃問題

就 貴小組針對香港未來土地供應的公眾諮詢，本人謹此表達以下意見： 棕地和私人遊樂場地契約用地，必須被選為優先選項，這將有助釋放土地資源。

政府必須停止研究發展郊野公園邊陲地帶兩個試點及其他邊陲地帶，亦不應考慮兩個涉及維港以外填海的中長期土地選項，農地發展亦須小心看待，因為郊野公園是香港 市民難得的叫氣地方。

請土地供應小組尊重民意，為香港市民保護自然環境。

謝謝！

Annie Tai 謹啟

☐ Urgent ☐ Return receipt ☐ Sign ☐ Encrypt ☐ Mark Subject Restricted ☐ Expand personal&public groups



Wilson chiu 對土地供應選項及相關議題的意見

12/06/2018 11:10

From: [REDACTED] To: tfls@devb.gov.hk

優先使用棕地，守護自然郊野及郊野公園邊陲地帶

就 貴小組針對香港未來土地供應的公眾諮詢，本人謹此表達以下意見：

政府應先用好棕地資源，及私人遊樂場地契約用地，因為粉嶺高爾夫球場和棕地等已經足以應付香港未來的房屋需求。

當局不應研究在郊野公園邊陲地帶（包括兩個試點和其他邊陲地帶）興建房屋，也不應考慮在維港以外近岸和東大嶼填海，其他天然資源（例如農地）亦要謹慎看待，因為我們不能犧牲郊野公園的重要生態和生物。

衷心希望土地供應小組接納意見，要求政府改善規劃，保護珍貴的自然環境。

順祝 生活愉快！

Wilson chiu 謹啟

☐ Urgent ☐ Return receipt ☐ Sign ☐ Encrypt ☐ Mark Subject Restricted ☐ Expand personal&public groups



Chan Hoiying 對土地供應選項及相關議題的意見

12/06/2018 11:04

From:



To:

tfls@devb.gov.hk

先用棕地，糾正規劃問題

就 貴小組針對香港未來土地供應的公眾諮詢，本人謹此表達以下意見： 當局須優先利用棕地，還有私人遊樂場地契約用地，這將提升香港土地的使用效率。

政府必須停止研究發展郊野公園邊陲地帶兩個試點及其他邊陲地帶，亦不應考慮兩個涉及維港以外填海的中長期土地選項，農地發展亦須小心看待，因為郊野公園是香港 市民難得的叫氣地方。

懇請土地供應小組聽取民意，令香港真正可持續發展。

順祝 生活愉快！

Chan Hoi ying 謹啟

☐ Urgent ☐ Return receipt ☐ Sign ☐ Encrypt ☐ Mark Subject Restricted ☐ Expand personal&public groups



Sharon Fung 對土地供應選項及相關議題的意見

12/06/2018 10:58

From: [REDACTED] To: tfls@devb.gov.hk

請停止研究開發郊野公園邊陲地帶

就 貴小組針對香港未來土地供應的公眾諮詢，本人謹此表達以下意見： 當局須優先利用棕地，還有私人遊樂場地契約用地，這將提升香港土地的使用效率。

政府不應發展郊野公園兩個試點作為中長期選項，不應研究郊野公園邊陲地帶其他地點，亦不應考慮在維港以外填海，因為填海將破壞海洋生態。

請土供組如實向特首林鄭月娥反映市民訴求，規劃棕地，保護郊野邊陲地帶。

萬分感謝！

Sharon Fung 謹啟

☐ Urgent ☐ Return receipt ☐ Sign ☐ Encrypt ☐ Mark Subject Restricted ☐ Expand personal&public groups



Lau Wai Ting 對土地供應選項及相關議題的意見

12/06/2018 10:56

From: [REDACTED] To: tfls@devb.gov.hk

愛護自然，不應發展郊野公園邊陲地帶

就 貴小組針對香港未來土地供應的公眾諮詢，本人謹此表達以下意見：

政府應先用好棕地資源，及私人遊樂場地契約用地，因為粉嶺高爾夫球場和棕地等已經足以應付香港未來的房屋需求。

郊野公園邊陲地帶（包括兩個試點和其他邊陲地帶），及在維港以外近岸及東大嶼填海，不能被視為增加土地的選項，當局亦應小心處理農地等其他天然資源，因為我們要尊重大自然。

懇請土地供應小組聽取民意，令香港真正可持續發展。

順祝 生活愉快！

Lau Wai Ting 謹啟

☐ Urgent ☐ Return receipt ☐ Sign ☐ Encrypt ☐ Mark Subject Restricted ☐ Expand personal&public groups



Annie Tang 對土地供應選項及相關議題的意見

12/06/2018 10:46

From: [REDACTED] To: tfls@devb.gov.hk

土地供應的選項不應包括填海和郊野公園邊陲地帶

就 貴小組針對香港未來土地供應的公眾諮詢，本人謹此表達以下意見： 棕地和私人遊樂場地契約用地，必須被選為優先選項，這將有助釋放土地資源。

當局不應研究在郊野公園邊陲地帶（包括兩個試點和其他邊陲地帶）興建房屋，也不應考慮在維港以外近岸和東大嶼填海，其他天然資源（例如農地）亦要謹慎看待，因為我們不能犧牲郊野公園的重要生態和生物。

本人希望土地供應小組向政府反映本人意見，保護香港的自然環境。

順祝 生活愉快！

Annie Tang 謹啟

☐ Urgent ☐ Return receipt ☐ Sign ☐ Encrypt ☐ Mark Subject Restricted ☐ Expand personal&public groups



Lawrence shum 對土地供應選項及相關議題的意見

12/06/2018 10:42

From: [REDACTED] To: tfls@devb.gov.hk

郊野公園邊陲地帶和填海都不應成為發展和土地供應的選項

就 貴小組針對香港未來土地供應的公眾諮詢，本人謹此表達以下意見：

政府必須優先使用棕地和私人遊樂場地契約用地，有研究已經指出，香港的棕地及粉嶺高爾夫球場等已經足以應付香港未來的房屋需求。

政府必須停止研究發展郊野公園邊陲地帶兩個試點及其他邊陲地帶，亦不應考慮兩個涉及維港以外填海的中長期土地選項，農地發展亦須小心看待，因為郊野公園是香港市民難得的叫氣地方。

本人期望土地供應專責小組能真的能保護我們的環境，也能讓市民安居樂業。

祝 安好！

Lawrence shum 謹啟

☐ Urgent ☐ Return receipt ☐ Sign ☐ Encrypt ☐ Mark Subject Restricted ☐ Expand personal&public groups



Wing 對土地供應選項及相關議題的意見

12/06/2018 10:42

From: [REDACTED] To: tfls@devb.gov.hk

優先發展棕地，無須發展郊野公園邊陲地帶

就 貴小組針對香港未來土地供應的公眾諮詢，本人謹此表達以下意見：

政府必須優先使用棕地和私人遊樂場地契約用地，有研究已經指出，香港的棕地及粉嶺高爾夫球場等已經足以應付香港未來的房屋需求。

郊野公園邊陲地帶（包括兩個試點和其他邊陲地帶），及在維港以外近岸及東大嶼填海，不能被視為增加土地的選項，當局亦應小心處理農地等其他天然資源，因為我們 要尊重大自然。

請土地供應小組尊重民意，為香港市民保護自然環境。

順祝 國泰民安！

Wing 謹啟

☐ Urgent ☐ Return receipt ☐ Sign ☐ Encrypt ☐ Mark Subject Restricted ☐ Expand personal&public groups



Jason 對土地供應選項及相關議題的意見

12/06/2018 10:36

From: [REDACTED] To: tfls@devb.gov.hk

優先發展棕地，無須發展郊野公園邊陲地帶

就 貴小組針對香港未來土地供應的公眾諮詢，本人謹此表達以下意見： 棕地和私人遊樂場地契約用地，必須被選為優先選項，這將有助釋放土地資源。

郊野公園邊陲地帶（包括兩個試點和其他邊陲地帶），及在維港以外近岸及東大嶼填海，不能被視為增加土地的選項，當局亦應小心處理農地等其他天然資源，因為我們 要尊重大自然。

請土供組如實向特首林鄭月娥反映市民訴求，規劃棕地，保護郊野邊陲地帶。

感謝！

Jason 謹啟

☐ Urgent ☐ Return receipt ☐ Sign ☐ Encrypt ☐ Mark Subject Restricted ☐ Expand personal&public groups



Mozzie MA 對土地供應選項及相關議題的意見

12/06/2018 10:26

From: [REDACTED] To: tfls@devb.gov.hk

土地供應的選項不應包括郊野公園邊陲地帶和填海

就 貴小組針對香港未來土地供應的公眾諮詢，本人謹此表達以下意見： 棕地和私人遊樂場地契約用地，必須被選為優先選項，這將有助釋放土地資源。

當局不應發展郊野公園邊陲地帶（不論是作為中長期選項的兩個試點，或作為概念性選項），亦不應在維港以外近岸填海及發展東大嶼都會，對於發展農地也須謹慎處理，因為這些選項都會為香港的生態環境和天然資源帶來不能逆轉的破壞。

懇請土地供應小組聽取民意，令香港真正可持續發展。

順祝 生活愉快！

Mozzie MA 謹啟

☐ Urgent ☐ Return receipt ☐ Sign ☐ Encrypt ☐ Mark Subject Restricted ☐ Expand personal&public groups



Phoebe Tsang 對土地供應選項及相關議題的意見

12/06/2018 10:22

From: [REDACTED] To: tfls@devb.gov.hk

土地供應的選項不應包括郊野公園邊陲地帶和填海

就 貴小組針對香港未來土地供應的公眾諮詢，本人謹此表達以下意見：

政府應先用好棕地資源，及私人遊樂場地契約用地，因為粉嶺高爾夫球場和棕地等已經足以應付香港未來的房屋需求。

當局不應發展郊野公園邊陲地帶（不論是作為中長期選項的兩個試點，或作為概念性選項），亦不應在維港以外近岸填海及發展東大嶼都會，對於發展農地也須謹慎處理，因為這些選項都會為香港的生態環境和天然資源帶來不能逆轉的破壞。

請土供組如實向特首林鄭月娥反映市民訴求，規劃棕地，保護郊野邊陲地帶。

祝 安好！

Phoebe Tsang 謹啟

☐ Urgent ☐ Return receipt ☐ Sign ☐ Encrypt ☐ Mark Subject Restricted ☐ Expand personal&public groups



Lam Wai Kei 對土地供應選項及相關議題的意見

12/06/2018 10:18

From:



To:

tfls@devb.gov.hk

先用棕地，糾正規劃問題

就 貴小組針對香港未來土地供應的公眾諮詢，本人謹此表達以下意見：

政府應先用好棕地資源，及私人遊樂場地契約用地，因為粉嶺高爾夫球場和棕地等已經足以應付香港未來的房屋需求。

當局不應發展郊野公園邊陲地帶（不論是作為中長期選項的兩個試點，或作為概念性選項），亦不應在維港以外近岸填海及發展東大嶼都會，對於發展農地也須謹慎處理，因為這些選項都會為香港的生態環境和天然資源帶來不能逆轉的破壞。

希望土地供應小組聆聽民意，促請政府改善規劃，令市民真正安居樂業。 謝

謝！

Lam Wai Kei 謹啟

☐ Urgent ☐ Return receipt ☐ Sign ☐ Encrypt ☐ Mark Subject Restricted ☐ Expand personal&public groups



YU TAN SUM 對土地供應選項及相關議題的意見

12/06/2018 10:14

From:



To:

tfls@devb.gov.hk

改善規劃，用好棕地

就 貴小組針對香港未來土地供應的公眾諮詢，本人謹此表達以下意見： 當局須優先利用棕地，還有私人遊樂場地契約用地，這將提升香港土地的使用效率。

當局不應研究在郊野公園邊陲地帶（包括兩個試點和其他邊陲地帶）興建房屋，也不應考慮在維港以外近岸和東大嶼填海，其他天然資源（例如農地）亦要謹慎看待，因為我們不能犧牲郊野公園的重要生態和生物。

本人希望土地供應小組向政府反映本人意見，保護香港的自然環境。 謝謝！

YU TAN SUM 謹啟

☐ Urgent ☐ Return receipt ☐ Sign ☐ Encrypt ☐ Mark Subject Restricted ☐ Expand personal&public groups



Choi Suet Kwan 對土地供應選項及相關議題的意見

12/06/2018 10:06

From: [REDACTED] To: tfls@devb.gov.hk

優先發展棕地，無須發展郊野公園邊陲地帶

就 貴小組針對香港未來土地供應的公眾諮詢，本人謹此表達以下意見： 棕地和私人遊樂場地契約用地，必須被選為優先選項，這將有助釋放土地資源。

當局不應研究在郊野公園邊陲地帶（包括兩個試點和其他邊陲地帶）興建房屋，也不應考慮在維港以外近岸和東大嶼填海，其他天然資源（例如農地）亦要謹慎看待，因為我們不能犧牲郊野公園的重要生態和生物。

本人希望土地供應小組向政府反映本人意見，保護香港的自然環境。

順祝 生活愉快！

Choi Suet Kwan 謹啟

☐ Urgent ☐ Return receipt ☐ Sign ☐ Encrypt ☐ Mark Subject Restricted ☐ Expand personal&public groups



dannis 對土地供應選項及相關議題的意見

12/06/2018 10:00

From: [REDACTED] To: tfls@devb.gov.hk

愛護自然，不應發展郊野公園邊陲地帶

就 貴小組針對香港未來土地供應的公眾諮詢，本人謹此表達以下意見：

政府必須優先使用棕地和私人遊樂場地契約用地，有研究已經指出，香港的棕地及粉嶺高爾夫球場等已經足以應付香港未來的房屋需求。

當局不應發展郊野公園邊陲地帶（不論是作為中長期選項的兩個試點，或作為概念性選項），亦不應在維港以外近岸填海及發展東大嶼都會，對於發展農地也須謹慎處理，因為這些選項都會為香港的生態環境和天然資源帶來不能逆轉的破壞。

本人期望土地供應專責小組能將本人意見進一步反映予政府相關部門，讓香港能真正落實可持續和以人與生態為本的發展規劃。

順祝 生活愉快！

dannis 謹啟

☐ Urgent ☐ Return receipt ☐ Sign ☐ Encrypt ☐ Mark Subject Restricted ☐ Expand personal&public groups



Melody Cheng 對土地供應選項及相關議題的意見

12/06/2018 09:56

From: [REDACTED] To: tfls@devb.gov.hk

不應發展郊野公園邊陲地帶，守護大自然

就 貴小組針對香港未來土地供應的公眾諮詢，本人謹此表達以下意見： 當局須優先利用棕地，還有私人遊樂場地契約用地，這將提升香港土地的使用效率。

當局不應發展郊野公園邊陲地帶（不論是作為中長期選項的兩個試點，或作為概念性選項），亦不應在維港以外近岸填海及發展東大嶼都會，對於發展農地也須謹慎處理，因為這些選項都會為香港的生態環境和天然資源帶來不能逆轉的破壞。

希望土地供應小組聆聽民意，促請政府改善規劃，令市民真正安居樂業。

萬分感謝！

Melody Cheng 謹啟

☐ Urgent ☐ Return receipt ☐ Sign ☐ Encrypt ☐ Mark Subject Restricted ☐ Expand personal&public groups



Leung ida 對土地供應選項及相關議題的意見

12/06/2018 09:48

From:



To:

tfls@devb.gov.hk

郊野公園邊陲地帶和填海都不應成為發展和土地供應的選項

就 貴小組針對香港未來土地供應的公眾諮詢，本人謹此表達以下意見：

政府應先用好棕地資源，及私人遊樂場地契約用地，因為粉嶺高爾夫球場和棕地等已經足以應付香港未來的房屋需求。

當局不應發展郊野公園邊陲地帶（不論是作為中長期選項的兩個試點，或作為概念性選項），亦不應在維港以外近岸填海及發展東大嶼都會，對於發展農地也須謹慎處理，因為這些選項都會為香港的生態環境和天然資源帶來不能逆轉的破壞。

本人期望土地供應專責小組能真的能保護我們的環境，也能讓市民安居樂業。

謝謝！

Leung ida 謹啟

☐ Urgent ☐ Return receipt ☐ Sign ☐ Encrypt ☐ Mark Subject Restricted ☐ Expand personal&public groups



Kwok HC 對土地供應選項及相關議題的意見

12/06/2018 09:44

From:



To:

tfls@devb.gov.hk

土地供應的選項不應破壞自然和郊野，包括填海和郊野公園邊陲地帶

就 貴小組針對香港未來土地供應的公眾諮詢，本人謹此表達以下意見： 棕地和私人遊樂場地契約用地，必須被選為優先選項，這將有助釋放土地資源。

當局不應研究在郊野公園邊陲地帶（包括兩個試點和其他邊陲地帶）興建房屋，也不應考慮在維港以外近岸和東大嶼填海，其他天然資源（例如農地）亦要謹慎看待，因為我們不能犧牲郊野公園的重要生態和生物。

本人希望土地供應小組向政府反映本人意見，保護香港的自然環境。

祝 安好！

Kwok HC 謹啟

☐ Urgent ☐ Return receipt ☐ Sign ☐ Encrypt ☐ Mark Subject Restricted ☐ Expand personal&public groups



Carmen So 對土地供應選項及相關議題的意見

12/06/2018 09:22

From:



To:

tfls@devb.gov.hk

先用棕地，糾正規劃問題

就 貴小組針對香港未來土地供應的公眾諮詢，本人謹此表達以下意見：

政府應先用好棕地資源，及私人遊樂場地契約用地，因為粉嶺高爾夫球場和棕地等已經足以應付香港未來的房屋需求。

當局不應研究在郊野公園邊陲地帶（包括兩個試點和其他邊陲地帶）興建房屋，也不應考慮在維港以外近岸和東大嶼填海，其他天然資源（例如農地）亦要謹慎看待，因為我們不能犧牲郊野公園的重要生態和生物。

本人希望土地供應小組向政府反映本人意見，保護香港的自然環境。 謝謝！

Carmen So 謹啟

☐ Urgent ☐ Return receipt ☐ Sign ☐ Encrypt ☐ Mark Subject Restricted ☐ Expand personal&public groups



Shek Ying nga 對土地供應選項及相關議題的意見

12/06/2018 09:20

From: [REDACTED] To: tfls@devb.gov.hk

政府必須停止研究發展郊野公園邊陲地帶

就 貴小組針對香港未來土地供應的公眾諮詢，本人謹此表達以下意見： 當局須優先利用棕地，還有私人遊樂場地契約用地，這將提升香港土地的使用效率。

郊野公園邊陲地帶（包括兩個試點和其他邊陲地帶），及在維港以外近岸及東大嶼填海，不能被視為增加土地的選項，當局亦應小心處理農地等其他天然資源，因為我們 要尊重大自然。

本人期望土地供應專責小組能真的能保護我們的環境，也能讓市民安居樂業。

敬祝安好！

Shek Ying nga 謹啟

☐ Urgent ☐ Return receipt ☐ Sign ☐ Encrypt ☐ Mark Subject Restricted ☐ Expand personal&public groups



Laris Lam 對土地供應選項及相關議題的意見

12/06/2018 09:12

From: [REDACTED] To: tfls@devb.gov.hk

優先發展棕地，無須發展郊野公園邊陲地帶

就 貴小組針對香港未來土地供應的公眾諮詢，本人謹此表達以下意見： 當局必須首先善用棕地，及私人遊樂場地契約用地，釋放現有的土地資源。

當局不應研究在郊野公園邊陲地帶（包括兩個試點和其他邊陲地帶）興建房屋，也不應考慮在維港以外近岸和東大嶼填海，其他天然資源（例如農地）亦要謹慎看待，因為我們不能犧牲郊野公園的重要生態和生物。

懇請土地供應小組聽取民意，令香港真正可持續發展。

順祝 生活愉快！

Laris Lam 謹啟

☐ Urgent ☐ Return receipt ☐ Sign ☐ Encrypt ☐ Mark Subject Restricted ☐ Expand personal&public groups



YIP YAN CHING 對土地供應選項及相關議題的意見

12/06/2018 09:08

From: [REDACTED] To: tfls@devb.gov.hk

優先發展棕地，無須發展郊野公園邊陲地帶

就 貴小組針對香港未來土地供應的公眾諮詢，本人謹此表達以下意見： 棕地和私人遊樂場地契約用地，必須被選為優先選項，這將有助釋放土地資源。

當局不應發展郊野公園邊陲地帶（不論是作為中長期選項的兩個試點，或作為概念性選項），亦不應在維港以外近岸填海及發展東大嶼都會，對於發展農地也須謹慎處理，因為這些選項都會為香港的生態環境和天然資源帶來不能逆轉的破壞。

請土地供應小組尊重民意，為香港市民保護自然環境。

萬分感謝！

YIP YAN CHING 謹啟

☐ Urgent ☐ Return receipt ☐ Sign ☐ Encrypt ☐ Mark Subject Restricted ☐ Expand personal&public groups



Ritza Man 對土地供應選項及相關議題的意見

12/06/2018 08:56

From:



To:

tfls@devb.gov.hk

填海和郊野公園邊陲地帶都不應成為發展和土地供應的選項

就 貴小組針對香港未來土地供應的公眾諮詢，本人謹此表達以下意見： 當局須優先利用棕地，還有私人遊樂場地契約用地，這將提升香港土地的使用效率。

當局不應研究在郊野公園邊陲地帶（包括兩個試點和其他邊陲地帶）興建房屋，也不應考慮在維港以外近岸和東大嶼填海，其他天然資源（例如農地）亦要謹慎看待，因為我們不能犧牲郊野公園的重要生態和生物。

請土地供應小組尊重民意，為香港市民保護自然環境。

謝謝！

Ritza Man 謹啟

☐ Urgent ☐ Return receipt ☐ Sign ☐ Encrypt ☐ Mark Subject Restricted ☐ Expand personal&public groups



Wong May Hung 對土地供應選項及相關議題的意見

12/06/2018 08:42

From:



To:

tfls@devb.gov.hk

土地供應的選項不應破壞自然和郊野，包括填海和郊野公園邊陲地帶

就 貴小組針對香港未來土地供應的公眾諮詢，本人謹此表達以下意見： 當局須優先利用棕地，還有私人遊樂場地契約用地，這將提升香港土地的使用效率。

當局不應研究在郊野公園邊陲地帶（包括兩個試點和其他邊陲地帶）興建房屋，也不應考慮在維港以外近岸和東大嶼填海，其他天然資源（例如農地）亦要謹慎看待，因為我們不能犧牲郊野公園的重要生態和生物。

請土地供應小組尊重民意，為香港市民保護自然環境。

敬祝安好！

Wong May Hung 謹啟

☐ Urgent ☐ Return receipt ☐ Sign ☐ Encrypt ☐ Mark Subject Restricted ☐ Expand personal&public groups



Eva Lo 對土地供應選項及相關議題的意見

12/06/2018 08:42

From: [REDACTED] To: tfls@devb.gov.hk

愛護自然，不應發展郊野公園邊陲地帶

就 貴小組針對香港未來土地供應的公眾諮詢，本人謹此表達以下意見： 當局須優先利用棕地，還有私人遊樂場地契約用地，這將提升香港土地的使用效率。

郊野公園邊陲地帶（包括兩個試點和其他邊陲地帶），及在維港以外近岸及東大嶼填海，不能被視為增加土地的選項，當局亦應小心處理農地等其他天然資源，因為我們 要尊重大自然。

衷心希望土地供應小組接納意見，要求政府改善規劃，保護珍貴的自然環境。

祝願 閣下生活愉快！

Eva Lo 謹啟

☐ Urgent ☐ Return receipt ☐ Sign ☐ Encrypt ☐ Mark Subject Restricted ☐ Expand personal&public groups



Effie 對土地供應選項及相關議題的意見

12/06/2018 08:40

From: [REDACTED] To: tfls@devb.gov.hk

優先發展棕地，無須發展郊野公園邊陲地帶

就 貴小組針對香港未來土地供應的公眾諮詢，本人謹此表達以下意見： 當局須優先利用棕地，還有私人遊樂場地契約用地，這將提升香港土地的使用效率。

政府不應發展郊野公園兩個試點作為中長期選項，不應研究郊野公園邊陲地帶其他地點，亦不應考慮在維港以外填海，因為填海將破壞海洋生態。

請黃遠輝先生為香港下一代著想，不要開發郊野公園邊陲地帶。

順祝 國泰民安！

Effie 謹啟

☐ Urgent ☐ Return receipt ☐ Sign ☐ Encrypt ☐ Mark Subject Restricted ☐ Expand personal&public groups



Stephanie Wong 對土地供應選項及相關議題的意見

12/06/2018 08:40

From: [REDACTED] To: tfls@devb.gov.hk

愛護自然，不應發展郊野公園邊陲地帶

就 貴小組針對香港未來土地供應的公眾諮詢，本人謹此表達以下意見：

政府應先用好棕地資源，及私人遊樂場地契約用地，因為粉嶺高爾夫球場和棕地等已經足以應付香港未來的房屋需求。

郊野公園邊陲地帶（包括兩個試點和其他邊陲地帶），及在維港以外近岸及東大嶼填海，不能被視為增加土地的選項，當局亦應小心處理農地等其他天然資源，因為我們要尊重大自然。

本人期望土地供應專責小組能真的能保護我們的環境，也能讓市民安居樂業。

祝 安好！

Stephanie Wong 謹啟

☐ Urgent ☐ Return receipt ☐ Sign ☐ Encrypt ☐ Mark Subject Restricted ☐ Expand personal&public groups



Jacko Wong 對土地供應選項及相關議題的意見

12/06/2018 08:40

From: [REDACTED] To: tfls@devb.gov.hk

善用棕土，不應發展郊野公園邊陲地帶和填海

就 貴小組針對香港未來土地供應的公眾諮詢，本人謹此表達以下意見： 當局須優先利用棕地，還有私人遊樂場地契約用地，這將提升香港土地的使用效率。

政府不應發展郊野公園兩個試點作為中長期選項，不應研究郊野公園邊陲地帶其他地點，亦不應考慮在維港以外填海，因為填海將破壞海洋生態。

本人希望土地供應小組向政府反映本人意見，保護香港的自然環境。

順祝 國泰民安！

Jacko Wong 謹啟

☐ Urgent ☐ Return receipt ☐ Sign ☐ Encrypt ☐ Mark Subject Restricted ☐ Expand personal&public groups



Tommy 對土地供應選項及相關議題的意見

12/06/2018 08:33

From:



To:

tfls@devb.gov.hk

先用棕地，糾正規劃問題

就 貴小組針對香港未來土地供應的公眾諮詢，本人謹此表達以下意見：

政府應先用好棕地資源，及私人遊樂場地契約用地，因為粉嶺高爾夫球場和棕地等已經足以應付香港未來的房屋需求。

當局不應發展郊野公園邊陲地帶（不論是作為中長期選項的兩個試點，或作為概念性選項），亦不應在維港以外近岸填海及發展東大嶼都會，對於發展農地也須謹慎處理，因為這些選項都會為香港的生態環境和天然資源帶來不能逆轉的破壞。

衷心希望土地供應小組接納意見，要求政府改善規劃，保護珍貴的自然環境。

祝願 閣下生活愉快！

Tommy 謹啟

☐ Urgent ☐ Return receipt ☐ Sign ☐ Encrypt ☐ Mark Subject Restricted ☐ Expand personal&public groups



Linda 對土地供應選項及相關議題的意見

12/06/2018 08:22

From: [REDACTED] To: tfls@devb.gov.hk

政府必須停止研究發展郊野公園邊陲地帶

就 貴小組針對香港未來土地供應的公眾諮詢，本人謹此表達以下意見：

政府必須優先使用棕地和私人遊樂場地契約用地，有研究已經指出，香港的棕地及粉嶺高爾夫球場等已經足以應付香港未來的房屋需求。

當局不應研究在郊野公園邊陲地帶（包括兩個試點和其他邊陲地帶）興建房屋，也不應考慮在維港以外近岸和東大嶼填海，其他天然資源（例如農地）亦要謹慎看待，因為我們不能犧牲郊野公園的重要生態和生物。

本人希望土地供應專責小組虛心接受市民的意見，無須開發郊野公園邊陲地帶。

順祝 台安！

Linda 謹啟

☐ Urgent ☐ Return receipt ☐ Sign ☐ Encrypt ☐ Mark Subject Restricted ☐ Expand personal&public groups

**LAW 對土地供應選項及相關議題的意見**

12/06/2018 08:16

From:



To:

tfls@devb.gov.hk

郊野公園邊陲地帶和填海都不應成為發展和土地供應的選項

就 貴小組針對香港未來土地供應的公眾諮詢，本人謹此表達以下意見：

政府應先用好棕地資源，及私人遊樂場地契約用地，因為粉嶺高爾夫球場和棕地等已經足以應付香港未來的房屋需求。

政府不應發展郊野公園兩個試點作為中長期選項，不應研究郊野公園邊陲地帶其他地點，亦不應考慮在維港以外填海，因為填海將破壞海洋生態。

本人希望土地供應小組向政府反映本人意見，保護香港的自然環境。 萬分

感謝！

LAW 謹啟

☐ Urgent ☐ Return receipt ☐ Sign ☐ Encrypt ☐ Mark Subject Restricted ☐ Expand personal&public groups



Carol Chan 對土地供應選項及相關議題的意見

12/06/2018 08:08

From: [REDACTED] To: tfls@devb.gov.hk

政府必須停止研究發展郊野公園邊陲地帶

就 貴小組針對香港未來土地供應的公眾諮詢，本人謹此表達以下意見： 當局須優先利用棕地，還有私人遊樂場地契約用地，這將提升香港土地的使用效率。

當局不應研究在郊野公園邊陲地帶（包括兩個試點和其他邊陲地帶）興建房屋，也不應考慮在維港以外近岸和東大嶼填海，其他天然資源（例如農地）亦要謹慎看待，因為我們不能犧牲郊野公園的重要生態和生物。

衷心希望土地供應小組接納意見，要求政府改善規劃，保護珍貴的自然環境。

祝 安好！

Carol Chan 謹啟

☐ Urgent ☐ Return receipt ☐ Sign ☐ Encrypt ☐ Mark Subject Restricted ☐ Expand personal&public groups



Vicky Cheung 對土地供應選項及相關議題的意見

12/06/2018 08:08

From: [REDACTED] To: tfls@devb.gov.hk

郊野公園邊陲地帶和填海都不應成為發展和土地供應的選項

就 貴小組針對香港未來土地供應的公眾諮詢，本人謹此表達以下意見： 當局須優先利用棕地，還有私人遊樂場地契約用地，這將提升香港土地的使用效率。

政府必須停止研究發展郊野公園邊陲地帶兩個試點及其他邊陲地帶，亦不應考慮兩個涉及維港以外填海的中長期土地選項，農地發展亦須小心看待，因為郊野公園是香港 市民難得的叫氣地方。

本人期望土地供應專責小組能真的能保護我們的環境，也能讓市民安居樂業。

謝謝！

Vicky Cheung 謹啟

☐ Urgent ☐ Return receipt ☐ Sign ☐ Encrypt ☐ Mark Subject Restricted ☐ Expand personal&public groups



Linda Lam 對土地供應選項及相關議題的意見

12/06/2018 07:58

From: [REDACTED] To: tfls@devb.gov.hk

土地供應的選項不應包括郊野公園邊陲地帶和填海

就 貴小組針對香港未來土地供應的公眾諮詢，本人謹此表達以下意見： 棕地和私人遊樂場地契約用地，必須被選為優先選項，這將有助釋放土地資源。

政府必須停止研究發展郊野公園邊陲地帶兩個試點及其他邊陲地帶，亦不應考慮兩個涉及維港以外填海的中長期土地選項，農地發展亦須小心看待，因為郊野公園是香港 市民難得的叫氣地方。

衷心希望土地供應小組接納意見，要求政府改善規劃，保護珍貴的自然環境。

祝 安好！

Linda Lam 謹啟

☐ Urgent ☐ Return receipt ☐ Sign ☐ Encrypt ☐ Mark Subject Restricted ☐ Expand personal&public groups



Lam Hoi Yan 對土地供應選項及相關議題的意見

12/06/2018 07:52

From:



To:

tfls@devb.gov.hk

土地供應的選項不應破壞自然和郊野，包括填海和郊野公園邊陲地帶

就 貴小組針對香港未來土地供應的公眾諮詢，本人謹此表達以下意見：

政府應先用好棕地資源，及私人遊樂場地契約用地，因為粉嶺高爾夫球場和棕地等已經足以應付香港未來的房屋需求。

當局不應發展郊野公園邊陲地帶（不論是作為中長期選項的兩個試點，或作為概念性選項），亦不應在維港以外近岸填海及發展東大嶼都會，對於發展農地也須謹慎處理，因為這些選項都會為香港的生態環境和天然資源帶來不能逆轉的破壞。

請土供組如實向特首林鄭月娥反映市民訴求，規劃棕地，保護郊野邊陲地帶。

感謝！

Lam Hoi Yan 謹啟

☐ Urgent ☐ Return receipt ☐ Sign ☐ Encrypt ☐ Mark Subject Restricted ☐ Expand personal&public groups



Winly 對土地供應選項及相關議題的意見

12/06/2018 07:50

From:



To:

tfls@devb.gov.hk

先用棕地，糾正規劃問題

就 貴小組針對香港未來土地供應的公眾諮詢，本人謹此表達以下意見：

政府應先用好棕地資源，及私人遊樂場地契約用地，因為粉嶺高爾夫球場和棕地等已經足以應付香港未來的房屋需求。

政府必須停止研究發展郊野公園邊陲地帶兩個試點及其他邊陲地帶，亦不應考慮兩個涉及維港以外填海的中長期土地選項，農地發展亦須小心看待，因為郊野公園是香港市民難得的叫氣地方。

本人期望土地供應專責小組能將本人意見進一步反映予政府相關部門，讓香港能真正落實可持續和以人與生態為本的發展規劃。

敬祝安好！

Winly 謹啟

☐ Urgent ☐ Return receipt ☐ Sign ☐ Encrypt ☐ Mark Subject Restricted ☐ Expand personal&public groups



Peggy Lee 對土地供應選項及相關議題的意見

12/06/2018 07:50

From:



To:

tfls@devb.gov.hk

先用棕地，糾正規劃問題

就 貴小組針對香港未來土地供應的公眾諮詢，本人謹此表達以下意見： 棕地和私人遊樂場地契約用地，必須被選為優先選項，這將有助釋放土地資源。

郊野公園邊陲地帶（包括兩個試點和其他邊陲地帶），及在維港以外近岸及東大嶼填海，不能被視為增加土地的選項，當局亦應小心處理農地等其他天然資源，因為我們 要尊重大自然。

請土地供應小組尊重民意，為香港市民保護自然環境。

祝 安好！

Peggy Lee 謹啟

☐ Urgent ☐ Return receipt ☐ Sign ☐ Encrypt ☐ Mark Subject Restricted ☐ Expand personal&public groups



May 對土地供應選項及相關議題的意見

12/06/2018 07:48

From: [REDACTED] To: tfls@devb.gov.hk

善用棕土，不應發展郊野公園邊陲地帶和填海

就 貴小組針對香港未來土地供應的公眾諮詢，本人謹此表達以下意見：

政府必須優先使用棕地和私人遊樂場地契約用地，有研究已經指出，香港的棕地及粉嶺高爾夫球場等已經足以應付香港未來的房屋需求。

當局不應研究在郊野公園邊陲地帶（包括兩個試點和其他邊陲地帶）興建房屋，也不應考慮在維港以外近岸和東大嶼填海，其他天然資源（例如農地）亦要謹慎看待，因為我們不能犧牲郊野公園的重要生態和生物。

本人希望土地供應專責小組虛心接受市民的意見，無須開發郊野公園邊陲地帶。

順祝 台安！

May 謹啟

☐ Urgent ☐ Return receipt ☐ Sign ☐ Encrypt ☐ Mark Subject Restricted ☐ Expand personal&public groups



Xavie 對土地供應選項及相關議題的意見

12/06/2018 07:46

From: [REDACTED] To: tfls@devb.gov.hk

政府必須停止研究發展郊野公園邊陲地帶

就 貴小組針對香港未來土地供應的公眾諮詢，本人謹此表達以下意見： 當局須優先利用棕地，還有私人遊樂場地契約用地，這將提升香港土地的使用效率。

當局不應發展郊野公園邊陲地帶（不論是作為中長期選項的兩個試點，或作為概念性選項），亦不應在維港以外近岸填海及發展東大嶼都會，對於發展農地也須謹慎處理，因為這些選項都會為香港的生態環境和天然資源帶來不能逆轉的破壞。

本人期望土地供應專責小組能真的能保護我們的環境，也能讓市民安居樂業。

祝 安好！

Xavie 謹啟

☐ Urgent ☐ Return receipt ☐ Sign ☐ Encrypt ☐ Mark Subject Restricted ☐ Expand personal&public groups



姚重情對土地供應選項及相關議題的意見

12/06/2018 07:44

From:



To:

tfls@devb.gov.hk

改善規劃，用好棕地

就 貴小組針對香港未來土地供應的公眾諮詢，本人謹此表達以下意見： 棕地和私人遊樂場地契約用地，必須被選為優先選項，這將有助釋放土地資源。

政府必須停止研究發展郊野公園邊陲地帶兩個試點及其他邊陲地帶，亦不應考慮兩個涉及維港以外填海的中長期土地選項，農地發展亦須小心看待，因為郊野公園是香港 市民難得的叫氣地方。

請土地供應小組尊重民意，為香港市民保護自然環境。

順祝 生活愉快！

姚重情謹啟

☐ Urgent ☐ Return receipt ☐ Sign ☐ Encrypt ☐ Mark Subject Restricted ☐ Expand personal&public groups



Joanna Kwan 對土地供應選項及相關議題的意見

12/06/2018 07:44

From: [REDACTED] To: tfls@devb.gov.hk

優先發展棕地，無須發展郊野公園邊陲地帶

就 貴小組針對香港未來土地供應的公眾諮詢，本人謹此表達以下意見： 當局須優先利用棕地，還有私人遊樂場地契約用地，這將提升香港土地的使用效率。

當局不應研究在郊野公園邊陲地帶（包括兩個試點和其他邊陲地帶）興建房屋，也不應考慮在維港以外近岸和東大嶼填海，其他天然資源（例如農地）亦要謹慎看待，因為我們不能犧牲郊野公園的重要生態和生物。

本人期望土地供應專責小組能真的能保護我們的環境，也能讓市民安居樂業。

順祝 台安！

Joanna Kwan 謹啟

☐ Urgent ☐ Return receipt ☐ Sign ☐ Encrypt ☐ Mark Subject Restricted ☐ Expand personal&public groups



Janet Yeung 對土地供應選項及相關議題的意見

12/06/2018 07:42

From: [REDACTED] To: tfls@devb.gov.hk

愛護自然，不應發展郊野公園邊陲地帶

就 貴小組針對香港未來土地供應的公眾諮詢，本人謹此表達以下意見：

政府應先用好棕地資源，及私人遊樂場地契約用地，因為粉嶺高爾夫球場和棕地等已經足以應付香港未來的房屋需求。

政府必須停止研究發展郊野公園邊陲地帶兩個試點及其他邊陲地帶，亦不應考慮兩個涉及維港以外填海的中長期土地選項，農地發展亦須小心看待，因為郊野公園是香港市民難得的叫氣地方。

懇請土地供應小組聽取民意，令香港真正可持續發展。

順祝 國泰民安！

Janet Yeung 謹啟

☐ Urgent ☐ Return receipt ☐ Sign ☐ Encrypt ☐ Mark Subject Restricted ☐ Expand personal&public groups



april ngai 對土地供應選項及相關議題的意見

12/06/2018 07:40

From:



To:

tfls@devb.gov.hk

填海和郊野公園邊陲地帶都不應成為發展和土地供應的選項

就 貴小組針對香港未來土地供應的公眾諮詢，本人謹此表達以下意見： 當局須優先利用棕地，還有私人遊樂場地契約用地，這將提升香港土地的使用效率。

郊野公園邊陲地帶（包括兩個試點和其他邊陲地帶），及在維港以外近岸及東大嶼填海，不能被視為增加土地的選項，當局亦應小心處理農地等其他天然資源，因為我們 要尊重大自然。

懇請土地供應小組聽取民意，令香港真正可持續發展。

順祝 國泰民安！

april ngai 謹啟

☐ Urgent ☐ Return receipt ☐ Sign ☐ Encrypt ☐ Mark Subject Restricted ☐ Expand personal&public groups



Sopopo 對土地供應選項及相關議題的意見

12/06/2018 07:40

From: [REDACTED] To: tfls@devb.gov.hk

土地供應的選項不應包括填海和郊野公園邊陲地帶

就 貴小組針對香港未來土地供應的公眾諮詢，本人謹此表達以下意見：

政府應先用好棕地資源，及私人遊樂場地契約用地，因為粉嶺高爾夫球場和棕地等已經足以應付香港未來的房屋需求。

政府不應發展郊野公園兩個試點作為中長期選項，不應研究郊野公園邊陲地帶其他地點，亦不應考慮在維港以外填海，因為填海將破壞海洋生態。

懇請土地供應小組聽取民意，令香港真正可持續發展。

敬祝安好！

Sopopo 謹啟

☐ Urgent ☐ Return receipt ☐ Sign ☐ Encrypt ☐ Mark Subject Restricted ☐ Expand personal&public groups



Godiva Yau 對土地供應選項及相關議題的意見

12/06/2018 07:34

From: [REDACTED] To: tfls@devb.gov.hk

優先發展棕地，無須發展郊野公園邊陲地帶

就 貴小組針對香港未來土地供應的公眾諮詢，本人謹此表達以下意見： 棕地和私人遊樂場地契約用地，必須被選為優先選項，這將有助釋放土地資源。

政府必須停止研究發展郊野公園邊陲地帶兩個試點及其他邊陲地帶，亦不應考慮兩個涉及維港以外填海的中長期土地選項，農地發展亦須小心看待，因為郊野公園是香港 市民難得的叫氣地方。

請土地供應小組尊重民意，為香港市民保護自然環境。

順祝 生活愉快！

Godiva Yau 謹啟

☐ Urgent ☐ Return receipt ☐ Sign ☐ Encrypt ☐ Mark Subject Restricted ☐ Expand personal&public groups



DENG Liang 對土地供應選項及相關議題的意見

12/06/2018 07:18

From:



To:

tfls@devb.gov.hk

改善規劃，用好棕地

就 貴小組針對香港未來土地供應的公眾諮詢，本人謹此表達以下意見：

政府應先用好棕地資源，及私人遊樂場地契約用地，因為粉嶺高爾夫球場和棕地等已經足以應付香港未來的房屋需求。

郊野公園邊陲地帶（包括兩個試點和其他邊陲地帶），及在維港以外近岸及東大嶼填海，不能被視為增加土地的選項，當局亦應小心處理農地等其他天然資源，因為我們要尊重大自然。

請土供組回應香港人的訴求，優先發展粉嶺高球場，解決基層上樓問題。

順祝 台安！

DENG Liang 謹啟

☐ Urgent ☐ Return receipt ☐ Sign ☐ Encrypt ☐ Mark Subject Restricted ☐ Expand personal&public groups



Sara Man 對土地供應選項及相關議題的意見

12/06/2018 07:16

From:



To:

tfls@devb.gov.hk

先用棕地，糾正規劃問題

就 貴小組針對香港未來土地供應的公眾諮詢，本人謹此表達以下意見： 當局須優先利用棕地，還有私人遊樂場地契約用地，這將提升香港土地的使用效率。

政府不應發展郊野公園兩個試點作為中長期選項，不應研究郊野公園邊陲地帶其他地點，亦不應考慮在維港以外填海，因為填海將破壞海洋生態。

請黃遠輝先生為香港下一代著想，不要開發郊野公園邊陲地帶。 敬祝安好！

Sara Man 謹啟

☐ Urgent ☐ Return receipt ☐ Sign ☐ Encrypt ☐ Mark Subject Restricted ☐ Expand personal&public groups



Chan Yiu kwong對土地供應選項及相關議題的意見

12/06/2018 07:08

From: [REDACTED] To: tfls@devb.gov.hk

政府必須停止研究發展郊野公園邊陲地帶

就 貴小組針對香港未來土地供應的公眾諮詢，本人謹此表達以下意見： 棕地和私人遊樂場地契約用地，必須被選為優先選項，這將有助釋放土地資源。

政府不應發展郊野公園兩個試點作為中長期選項，不應研究郊野公園邊陲地帶其他地點，亦不應考慮在維港以外填海，因為填海將破壞海洋生態。

請黃遠輝先生為香港下一代著想，不要開發郊野公園邊陲地帶。

順祝 國泰民安！

Chan Yiu kwong 謹啟

☐ Urgent ☐ Return receipt ☐ Sign ☐ Encrypt ☐ Mark Subject Restricted ☐ Expand personal&public groups



Charlotte 對土地供應選項及相關議題的意見

12/06/2018 07:04

From:



To:

tfls@devb.gov.hk

填海和郊野公園邊陲地帶都不應成為發展和土地供應的選項

就 貴小組針對香港未來土地供應的公眾諮詢，本人謹此表達以下意見：

政府應先用好棕地資源，及私人遊樂場地契約用地，因為粉嶺高爾夫球場和棕地等已經足以應付香港未來的房屋需求。

當局不應發展郊野公園邊陲地帶（不論是作為中長期選項的兩個試點，或作為概念性選項），亦不應在維港以外近岸填海及發展東大嶼都會，對於發展農地也須謹慎處理，因為這些選項都會為香港的生態環境和天然資源帶來不能逆轉的破壞。

請土地供應小組尊重民意，為香港市民保護自然環境。

敬祝安好！

Charlotte 謹啟

☐ Urgent ☐ Return receipt ☐ Sign ☐ Encrypt ☐ Mark Subject Restricted ☐ Expand personal&public groups



Yik ki leung 對土地供應選項及相關議題的意見

12/06/2018 07:04

From: [REDACTED] To: tfls@devb.gov.hk

不應發展郊野公園邊陲地帶，守護大自然

就 貴小組針對香港未來土地供應的公眾諮詢，本人謹此表達以下意見： 當局須優先利用棕地，還有私人遊樂場地契約用地，這將提升香港土地的使用效率。

政府必須停止研究發展郊野公園邊陲地帶兩個試點及其他邊陲地帶，亦不應考慮兩個涉及維港以外填海的中長期土地選項，農地發展亦須小心看待，因為郊野公園是香港 市民難得的叫氣地方。

本人期望土地供應專責小組能將本人意見進一步反映予政府相關部門，讓香港能真正落實可持續和以人與生態為本的發展規劃。

萬分感謝！

Yik ki leung 謹啟

☐ Urgent ☐ Return receipt ☐ Sign ☐ Encrypt ☐ Mark Subject Restricted ☐ Expand personal&public groups



Liu ka wing 對土地供應選項及相關議題的意見

12/06/2018 07:02

From:



To:

tfls@devb.gov.hk

改善規劃，用好棕地

就 貴小組針對香港未來土地供應的公眾諮詢，本人謹此表達以下意見： 棕地和私人遊樂場地契約用地，必須被選為優先選項，這將有助釋放土地資源。

當局不應發展郊野公園邊陲地帶（不論是作為中長期選項的兩個試點，或作為概念性選項），亦不應在維港以外近岸填海及發展東大嶼都會，對於發展農地也須謹慎處理，因為這些選項都會為香港的生態環境和天然資源帶來不能逆轉的破壞。

請土供組如實向特首林鄭月娥反映市民訴求，規劃棕地，保護郊野邊陲地帶。

感謝！

Liu ka wing 謹啟

☐ Urgent ☐ Return receipt ☐ Sign ☐ Encrypt ☐ Mark Subject Restricted ☐ Expand personal&public groups



Colly wong 對土地供應選項及相關議題的意見

12/06/2018 06:54

From:



To:

tfls@devb.gov.hk

先用棕地，糾正規劃問題

就 貴小組針對香港未來土地供應的公眾諮詢，本人謹此表達以下意見： 當局須優先利用棕地，還有私人遊樂場地契約用地，這將提升香港土地的使用效率。

當局不應研究在郊野公園邊陲地帶（包括兩個試點和其他邊陲地帶）興建房屋，也不應考慮在維港以外近岸和東大嶼填海，其他天然資源（例如農地）亦要謹慎看待，因為我們不能犧牲郊野公園的重要生態和生物。

請土供組回應香港人的訴求，優先發展粉嶺高球場，解決基層上樓問題。

順祝 國泰民安！

Colly wong 謹啟

☐ Urgent ☐ Return receipt ☐ Sign ☐ Encrypt ☐ Mark Subject Restricted ☐ Expand personal&public groups



Carmen Ng 對土地供應選項及相關議題的意見

12/06/2018 05:06

From: [REDACTED] To: tfls@devb.gov.hk

政府必須停止研究發展郊野公園邊陲地帶

就 貴小組針對香港未來土地供應的公眾諮詢，本人謹此表達以下意見： 當局必須首先善用棕地，及私人遊樂場地契約用地，釋放現有的土地資源。

政府必須停止研究發展郊野公園邊陲地帶兩個試點及其他邊陲地帶，亦不應考慮兩個涉及維港以外填海的中長期土地選項，農地發展亦須小心看待，因為郊野公園是香港 市民難得的叫氣地方。

衷心希望土地供應小組接納意見，要求政府改善規劃，保護珍貴的自然環境。

祝願 閣下生活愉快！

Carmen Ng 謹啟

☐ Urgent ☐ Return receipt ☐ Sign ☐ Encrypt ☐ Mark Subject Restricted ☐ Expand personal&public groups



Ann ho 對土地供應選項及相關議題的意見

12/06/2018 03:36

From:



To:

tfls@devb.gov.hk

改善規劃，用好棕地

就 貴小組針對香港未來土地供應的公眾諮詢，本人謹此表達以下意見： 棕地和私人遊樂場地契約用地，必須被選為優先選項，這將有助釋放土地資源。

當局不應研究在郊野公園邊陲地帶（包括兩個試點和其他邊陲地帶）興建房屋，也不應考慮在維港以外近岸和東大嶼填海，其他天然資源（例如農地）亦要謹慎看待，因為我們不能犧牲郊野公園的重要生態和生物。

衷心希望土地供應小組接納意見，要求政府改善規劃，保護珍貴的自然環境。

順祝 國泰民安！

Ann ho 謹啟

☐ Urgent ☐ Return receipt ☐ Sign ☐ Encrypt ☐ Mark Subject Restricted ☐ Expand personal&public groups



Natalie Tse 對土地供應選項及相關議題的意見

12/06/2018 03:02

From:



To:

tfls@devb.gov.hk

郊野公園邊陲地帶和填海都不應成為發展和土地供應的選項

就 貴小組針對香港未來土地供應的公眾諮詢，本人謹此表達以下意見： 當局須優先利用棕地，還有私人遊樂場地契約用地，這將提升香港土地的使用效率。

當局不應研究在郊野公園邊陲地帶（包括兩個試點和其他邊陲地帶）興建房屋，也不應考慮在維港以外近岸和東大嶼填海，其他天然資源（例如農地）亦要謹慎看待，因為我們不能犧牲郊野公園的重要生態和生物。

請土供組回應香港人的訴求，優先發展粉嶺高球場，解決基層上樓問題。

順祝 生活愉快！

Natalie Tse 謹啟

☐ Urgent ☐ Return receipt ☐ Sign ☐ Encrypt ☐ Mark Subject Restricted ☐ Expand personal&public groups



Gouyee Ho 對土地供應選項及相關議題的意見

12/06/2018 02:50

From:



To:

tfls@devb.gov.hk

改善規劃，用好棕地

就 貴小組針對香港未來土地供應的公眾諮詢，本人謹此表達以下意見： 當局須優先利用棕地，還有私人遊樂場地契約用地，這將提升香港土地的使用效率。

當局不應發展郊野公園邊陲地帶（不論是作為中長期選項的兩個試點，或作為概念性選項），亦不應在維港以外近岸填海及發展東大嶼都會，對於發展農地也須謹慎處理，因為這些選項都會為香港的生態環境和天然資源帶來不能逆轉的破壞。

請土供組如實向特首林鄭月娥反映市民訴求，規劃棕地，保護郊野邊陲地帶。

順祝 生活愉快！

Gouyee Ho 謹啟

☐ Urgent ☐ Return receipt ☐ Sign ☐ Encrypt ☐ Mark Subject Restricted ☐ Expand personal&public groups



Phoenix Tam 對土地供應選項及相關議題的意見

12/06/2018 02:34

From: [REDACTED] To: tfls@devb.gov.hk

土地供應的選項不應包括郊野公園邊陲地帶和填海

就 貴小組針對香港未來土地供應的公眾諮詢，本人謹此表達以下意見： 當局須優先利用棕地，還有私人遊樂場地契約用地，這將提升香港土地的使用效率。

郊野公園邊陲地帶（包括兩個試點和其他邊陲地帶），及在維港以外近岸及東大嶼填海，不能被視為增加土地的選項，當局亦應小心處理農地等其他天然資源，因為我們 要尊重大自然。

本人期望土地供應專責小組能將本人意見進一步反映予政府相關部門，讓香港能真正落實可持續和以人與生態為本的發展規劃。

謝謝！

Phoenix Tam 謹啟

☐ Urgent ☐ Return receipt ☐ Sign ☐ Encrypt ☐ Mark Subject Restricted ☐ Expand personal&public groups



Ronald Fung 對土地供應選項及相關議題的意見

12/06/2018 02:14

From: [REDACTED] To: tfls@devb.gov.hk

政府必須停止研究發展郊野公園邊陲地帶

就 貴小組針對香港未來土地供應的公眾諮詢，本人謹此表達以下意見： 當局須優先利用棕地，還有私人遊樂場地契約用地，這將提升香港土地的使用效率。

郊野公園邊陲地帶（包括兩個試點和其他邊陲地帶），及在維港以外近岸及東大嶼填海，不能被視為增加土地的選項，當局亦應小心處理農地等其他天然資源，因為我們 要尊重大自然。

希望土地供應小組聆聽民意，促請政府改善規劃，令市民真正安居樂業。

萬分感謝！

Ronald Fung 謹啟

☐ Urgent ☐ Return receipt ☐ Sign ☐ Encrypt ☐ Mark Subject Restricted ☐ Expand personal&public groups



Pak Lun Yuen 對土地供應選項及相關議題的意見

12/06/2018 02:10

From:



To:

tfls@devb.gov.hk

郊野公園邊陲地帶和填海都不應成為發展和土地供應的選項

就 貴小組針對香港未來土地供應的公眾諮詢，本人謹此表達以下意見：

政府應先用好棕地資源，及私人遊樂場地契約用地，因為粉嶺高爾夫球場和棕地等已經足以應付香港未來的房屋需求。

郊野公園邊陲地帶（包括兩個試點和其他邊陲地帶），及在維港以外近岸及東大嶼填海，不能被視為增加土地的選項，當局亦應小心處理農地等其他天然資源，因為我們要尊重大自然。

希望土地供應小組聆聽民意，促請政府改善規劃，令市民真正安居樂業。 謝

謝！

Pak Lun Yuen 謹啟

☐ Urgent ☐ Return receipt ☐ Sign ☐ Encrypt ☐ Mark Subject Restricted ☐ Expand personal&public groups



So Hiu Ching 對土地供應選項及相關議題的意見

12/06/2018 01:42

From:



To:

tfls@devb.gov.hk

郊野公園邊陲地帶和填海都不應成為發展和土地供應的選項

就 貴小組針對香港未來土地供應的公眾諮詢，本人謹此表達以下意見： 當局須優先利用棕地，還有私人遊樂場地契約用地，這將提升香港土地的使用效率。

當局不應研究在郊野公園邊陲地帶（包括兩個試點和其他邊陲地帶）興建房屋，也不應考慮在維港以外近岸和東大嶼填海，其他天然資源（例如農地）亦要謹慎看待，因為我們不能犧牲郊野公園的重要生態和生物。

請土供組回應香港人的訴求，優先發展粉嶺高球場，解決基層上樓問題。

萬分感謝！

So Hiu Ching 謹啟

☐ Urgent ☐ Return receipt ☐ Sign ☐ Encrypt ☐ Mark Subject Restricted ☐ Expand personal&public groups



Wan 對土地供應選項及相關議題的意見

12/06/2018 01:40

From: [REDACTED] To: tfls@devb.gov.hk

不應發展郊野公園邊陲地帶，守護大自然

就 貴小組針對香港未來土地供應的公眾諮詢，本人謹此表達以下意見：

政府應先用好棕地資源，及私人遊樂場地契約用地，因為粉嶺高爾夫球場和棕地等已經足以應付香港未來的房屋需求。

政府必須停止研究發展郊野公園邊陲地帶兩個試點及其他邊陲地帶，亦不應考慮兩個涉及維港以外填海的中長期土地選項，農地發展亦須小心看待，因為郊野公園是香港市民難得的叫氣地方。

本人期望土地供應專責小組能將本人意見進一步反映予政府相關部門，讓香港能真正落實可持續和以人與生態為本的發展規劃。

萬分感謝！

Wan 謹啟

☐ Urgent ☐ Return receipt ☐ Sign ☐ Encrypt ☐ Mark Subject Restricted ☐ Expand personal&public groups



梁先生對土地供應選項及相關議題的意見

12/06/2018 01:24

From:



To:

tfls@devb.gov.hk

改善規劃，用好棕地

就 貴小組針對香港未來土地供應的公眾諮詢，本人謹此表達以下意見： 棕地和私人遊樂場地契約用地，必須被選為優先選項，這將有助釋放土地資源。

政府不應發展郊野公園兩個試點作為中長期選項，不應研究郊野公園邊陲地帶其他地點，亦不應考慮在維港以外填海，因為填海將破壞海洋生態。

請土地供應小組尊重民意，為香港市民保護自然環境。

謝謝！

梁先生謹啟

☐ Urgent ☐ Return receipt ☐ Sign ☐ Encrypt ☐ Mark Subject Restricted ☐ Expand personal&public groups



Cheng dee 對土地供應選項及相關議題的意見

12/06/2018 01:22

From:



To:

tfls@devb.gov.hk

請不要發展郊野公園邊陲地帶兩個試點及其他邊陲地帶地點

就 貴小組針對香港未來土地供應的公眾諮詢，本人謹此表達以下意見：

政府應先用好棕地資源，及私人遊樂場地契約用地，因為粉嶺高爾夫球場和棕地等已經足以應付香港未來的房屋需求。

當局不應研究在郊野公園邊陲地帶（包括兩個試點和其他邊陲地帶）興建房屋，也不應考慮在維港以外近岸和東大嶼填海，其他天然資源（例如農地）亦要謹慎看待，因為我們不能犧牲郊野公園的重要生態和生物。

本人希望土地供應專責小組虛心接受市民的意見，無須開發郊野公園邊陲地帶。

感謝！

Cheng dee 謹啟

☐ Urgent ☐ Return receipt ☐ Sign ☐ Encrypt ☐ Mark Subject Restricted ☐ Expand personal&public groups



Kyra 對土地供應選項及相關議題的意見

12/06/2018 01:22

From: [REDACTED] To: tfls@devb.gov.hk

優先使用棕地，守護自然郊野及郊野公園邊陲地帶

就 貴小組針對香港未來土地供應的公眾諮詢，本人謹此表達以下意見：

政府必須優先使用棕地和私人遊樂場地契約用地，有研究已經指出，香港的棕地及粉嶺高爾夫球場等已經足以應付香港未來的房屋需求。

郊野公園邊陲地帶（包括兩個試點和其他邊陲地帶），及在維港以外近岸及東大嶼填海，不能被視為增加土地的選項，當局亦應小心處理農地等其他天然資源，因為我們 要尊重大自然。

請土供組回應香港人的訴求，優先發展粉嶺高球場，解決基層上樓問題。

祝願 閣下生活愉快！

Kyra 謹啟

☐ Urgent ☐ Return receipt ☐ Sign ☐ Encrypt ☐ Mark Subject Restricted ☐ Expand personal&public groups



Joy Ching 對土地供應選項及相關議題的意見

12/06/2018 01:10

From: [REDACTED] To: tfls@devb.gov.hk

土地供應的選項不應包括郊野公園邊陲地帶和填海

就 貴小組針對香港未來土地供應的公眾諮詢，本人謹此表達以下意見：

政府應先用好棕地資源，及私人遊樂場地契約用地，因為粉嶺高爾夫球場和棕地等已經足以應付香港未來的房屋需求。

當局不應研究在郊野公園邊陲地帶（包括兩個試點和其他邊陲地帶）興建房屋，也不應考慮在維港以外近岸和東大嶼填海，其他天然資源（例如農地）亦要謹慎看待，因為我們不能犧牲郊野公園的重要生態和生物。

請黃遠輝先生為香港下一代著想，不要開發郊野公園邊陲地帶。

祝願 閣下生活愉快！

Joy Ching 謹啟

☐ Urgent ☐ Return receipt ☐ Sign ☐ Encrypt ☐ Mark Subject Restricted ☐ Expand personal&public groups



曾詠榆對土地供應選項及相關議題的意見

12/06/2018 01:02

From:



To:

tfls@devb.gov.hk

填海和郊野公園邊陲地帶都不應成為發展和土地供應的選項

就 貴小組針對香港未來土地供應的公眾諮詢，本人謹此表達以下意見：

政府應先用好棕地資源，及私人遊樂場地契約用地，因為粉嶺高爾夫球場和棕地等已經足以應付香港未來的房屋需求。

政府必須停止研究發展郊野公園邊陲地帶兩個試點及其他邊陲地帶，亦不應考慮兩個涉及維港以外填海的中長期土地選項，農地發展亦須小心看待，因為郊野公園是香港市民難得的叫氣地方。

本人期望土地供應專責小組能真的能保護我們的環境，也能讓市民安居樂業。 萬分感謝！

曾詠榆謹啟

☐ Urgent ☐ Return receipt ☐ Sign ☐ Encrypt ☐ Mark Subject Restricted ☐ Expand personal&public groups



TAM YU HIN 對土地供應選項及相關議題的意見

12/06/2018 00:44

From: [REDACTED] To: tfls@devb.gov.hk

土地供應的選項不應包括郊野公園邊陲地帶和填海

就 貴小組針對香港未來土地供應的公眾諮詢，本人謹此表達以下意見： 當局必須首先善用棕地，及私人遊樂場地契約用地，釋放現有的土地資源。

政府必須停止研究發展郊野公園邊陲地帶兩個試點及其他邊陲地帶，亦不應考慮兩個涉及維港以外填海的中長期土地選項，農地發展亦須小心看待，因為郊野公園是香港 市民難得的叫氣地方。

本人期望土地供應專責小組能將本人意見進一步反映予政府相關部門，讓香港能真正落實可持續和以人與生態為本的發展規劃。

敬祝安好！

TAM YU HIN 謹啟

☐ Urgent ☐ Return receipt ☐ Sign ☐ Encrypt ☐ Mark Subject Restricted ☐ Expand personal&public groups



Cheng 對土地供應選項及相關議題的意見

12/06/2018 00:44

From: [REDACTED] To: tfls@devb.gov.hk

土地供應的選項不應包括郊野公園邊陲地帶和填海

就 貴小組針對香港未來土地供應的公眾諮詢，本人謹此表達以下意見：

政府應先用好棕地資源，及私人遊樂場地契約用地，因為粉嶺高爾夫球場和棕地等已經足以應付香港未來的房屋需求。

郊野公園邊陲地帶（包括兩個試點和其他邊陲地帶），及在維港以外近岸及東大嶼填海，不能被視為增加土地的選項，當局亦應小心處理農地等其他天然資源，因為我們要尊重大自然。

本人希望土地供應小組向政府反映本人意見，保護香港的自然環境。

順祝 國泰民安！

Cheng 謹啟

☐ Urgent ☐ Return receipt ☐ Sign ☐ Encrypt ☐ Mark Subject Restricted ☐ Expand personal&public groups



Peony Shum 對土地供應選項及相關議題的意見

12/06/2018 00:42

From:



To:

tfls@devb.gov.hk

請不要發展郊野公園邊陲地帶兩個試點及其他邊陲地帶地點

就 貴小組針對香港未來土地供應的公眾諮詢，本人謹此表達以下意見：

政府應先用好棕地資源，及私人遊樂場地契約用地，因為粉嶺高爾夫球場和棕地等已經足以應付香港未來的房屋需求。

郊野公園邊陲地帶（包括兩個試點和其他邊陲地帶），及在維港以外近岸及東大嶼填海，不能被視為增加土地的選項，當局亦應小心處理農地等其他天然資源，因為我們要尊重大自然。

本人希望土地供應小組向政府反映本人意見，保護香港的自然環境。

祝願 閣下生活愉快！

Peony Shum 謹啟

☐ Urgent ☐ Return receipt ☐ Sign ☐ Encrypt ☐ Mark Subject Restricted ☐ Expand personal&public groups



Fanny cheng 對土地供應選項及相關議題的意見

12/06/2018 00:32

From: [REDACTED] To: tfls@devb.gov.hk

愛護自然，不應發展郊野公園邊陲地帶

就 貴小組針對香港未來土地供應的公眾諮詢，本人謹此表達以下意見： 棕地和私人遊樂場地契約用地，必須被選為優先選項，這將有助釋放土地資源。

當局不應發展郊野公園邊陲地帶（不論是作為中長期選項的兩個試點，或作為概念性選項），亦不應在維港以外近岸填海及發展東大嶼都會，對於發展農地也須謹慎處理，因為這些選項都會為香港的生態環境和天然資源帶來不能逆轉的破壞。

請土地供應小組尊重民意，為香港市民保護自然環境。

謝謝！

Fanny cheng 謹啟

☐ Urgent ☐ Return receipt ☐ Sign ☐ Encrypt ☐ Mark Subject Restricted ☐ Expand personal&public groups



Cm Leung 對土地供應選項及相關議題的意見

12/06/2018 00:24

From: [REDACTED] To: tfls@devb.gov.hk

優先使用棕地，守護自然郊野及郊野公園邊陲地帶

就 貴小組針對香港未來土地供應的公眾諮詢，本人謹此表達以下意見：

政府應先用好棕地資源，及私人遊樂場地契約用地，因為粉嶺高爾夫球場和棕地等已經足以應付香港未來的房屋需求。

郊野公園邊陲地帶（包括兩個試點和其他邊陲地帶），及在維港以外近岸及東大嶼填海，不能被視為增加土地的選項，當局亦應小心處理農地等其他天然資源，因為我們要尊重大自然。

本人期望土地供應專責小組能真的能保護我們的環境，也能讓市民安居樂業。 萬分感謝！

Cm Leung 謹啟

☐ Urgent ☐ Return receipt ☐ Sign ☐ Encrypt ☐ Mark Subject Restricted ☐ Expand personal&public groups



Kathy Leung 對土地供應選項及相關議題的意見

12/06/2018 00:20

From: [REDACTED] To: tfls@devb.gov.hk

善用棕土，不應發展郊野公園邊陲地帶和填海

就 貴小組針對香港未來土地供應的公眾諮詢，本人謹此表達以下意見： 棕地和私人遊樂場地契約用地，必須被選為優先選項，這將有助釋放土地資源。

當局不應發展郊野公園邊陲地帶（不論是作為中長期選項的兩個試點，或作為概念性選項），亦不應在維港以外近岸填海及發展東大嶼都會，對於發展農地也須謹慎處理，因為這些選項都會為香港的生態環境和天然資源帶來不能逆轉的破壞。

本人期望土地供應專責小組能將本人意見進一步反映予政府相關部門，讓香港能真正落實可持續和以人與生態為本的發展規劃。

謝謝！

Kathy Leung 謹啟

☐ Urgent ☐ Return receipt ☐ Sign ☐ Encrypt ☐ Mark Subject Restricted ☐ Expand personal&public groups



Kiki Sham 對土地供應選項及相關議題的意見

12/06/2018 00:16

From: [REDACTED] To: tfls@devb.gov.hk

善用棕土，不應發展郊野公園邊陲地帶和填海

就 貴小組針對香港未來土地供應的公眾諮詢，本人謹此表達以下意見：

政府必須優先使用棕地和私人遊樂場地契約用地，有研究已經指出，香港的棕地及粉嶺高爾夫球場等已經足以應付香港未來的房屋需求。

政府必須停止研究發展郊野公園邊陲地帶兩個試點及其他邊陲地帶，亦不應考慮兩個涉及維港以外填海的中長期土地選項，農地發展亦須小心看待，因為郊野公園是香港市民難得的叫氣地方。

本人希望土地供應小組向政府反映本人意見，保護香港的自然環境。

順祝 生活愉快！

Kiki Sham 謹啟

☐ Urgent ☐ Return receipt ☐ Sign ☐ Encrypt ☐ Mark Subject Restricted ☐ Expand personal&public groups



pan hau ying 對土地供應選項及相關議題的意見

12/06/2018 00:16

From: [REDACTED] To: tfls@devb.gov.hk

善用棕土，不應發展郊野公園邊陲地帶和填海

就 貴小組針對香港未來土地供應的公眾諮詢，本人謹此表達以下意見： 當局必須首先善用棕地，及私人遊樂場地契約用地，釋放現有的土地資源。

郊野公園邊陲地帶（包括兩個試點和其他邊陲地帶），及在維港以外近岸及東大嶼填海，不能被視為增加土地的選項，當局亦應小心處理農地等其他天然資源，因為我們 要尊重大自然。

請土供組回應香港人的訴求，優先發展粉嶺高球場，解決基層上樓問題。

敬祝安好！

pan hau ying 謹啟

☐ Urgent ☐ Return receipt ☐ Sign ☐ Encrypt ☐ Mark Subject Restricted ☐ Expand personal&public groups



Shirley chan 對土地供應選項及相關議題的意見

12/06/2018 00:06

From: [REDACTED] To: tfls@devb.gov.hk

優先使用棕地，守護自然郊野及郊野公園邊陲地帶

就 貴小組針對香港未來土地供應的公眾諮詢，本人謹此表達以下意見：

政府必須優先使用棕地和私人遊樂場地契約用地，有研究已經指出，香港的棕地及粉嶺高爾夫球場等已經足以應付香港未來的房屋需求。

當局不應發展郊野公園邊陲地帶（不論是作為中長期選項的兩個試點，或作為概念性選項），亦不應在維港以外近岸填海及發展東大嶼都會，對於發展農地也須謹慎處理，因為這些選項都會為香港的生態環境和天然資源帶來不能逆轉的破壞。

本人希望土地供應小組向政府反映本人意見，保護香港的自然環境。

順祝 台安！

Shirley chan 謹啟

☐ Urgent ☐ Return receipt ☐ Sign ☐ Encrypt ☐ Mark Subject Restricted ☐ Expand personal&public groups



So ming yuk 對土地供應選項及相關議題的意見

12/06/2018 00:04

From:



To:

tfls@devb.gov.hk

請不要發展郊野公園邊陲地帶兩個試點及其他邊陲地帶地點

就 貴小組針對香港未來土地供應的公眾諮詢，本人謹此表達以下意見： 棕地和私人遊樂場地契約用地，必須被選為優先選項，這將有助釋放土地資源。

政府不應發展郊野公園兩個試點作為中長期選項，不應研究郊野公園邊陲地帶其他地點，亦不應考慮在維港以外填海，因為填海將破壞海洋生態。

懇請土地供應小組聽取民意，令香港真正可持續發展。

敬祝安好！

So ming yuk 謹啟

2018 年 6 月 8 日

香港添馬添美道 2 號
政府總部西翼 17 樓
土地供應專責小組秘書處

敬啟者:

事由: 反對將粉嶺高爾夫球場改劃作興建房屋用途

近年社會上部分團體及人士認為，因應香港建屋土地不足，應考慮將粉嶺高爾夫球場改劃作興建房屋用途，本人不表認同。

首先，粉嶺高爾夫球場是珍貴的歷史文物，場內保留了多項具歷史價值的建築，部分的歷史可追溯至明、清時期。此外，球場內部分樹木受到香港法律的保護禁止砍伐，有必要保育球場內的珍貴古樹及具歷史價值的建築物。以上種種限制，令該幅土地根本不適合發展高密度房屋。

其次，北區人口不斷增加，已令交通經常擠塞。若改建粉嶺高球場令人口大量增加，該區的交通將不勝負荷。

最後，粉嶺高爾夫球場對本港高球運動未來發展極為重要，而且是舉辦國際賽事的必要設施，包括已有蜚聲國際的香港高爾夫球公開賽及香港女子高爾夫球公開賽等。香港高球場本已不足，部分球手被迫要回內地受訓，若連粉嶺球場也被收回，必定令在港舉行的比賽減少，導致高球愈來愈不普及。

基於上述原因，本人反對將粉嶺高爾夫球場改劃作興建房屋用途。若有查詢，歡迎致電 與本人聯絡。

此致

麥權禧

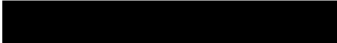
(香港身份證號碼: )

Ref No:

土地供應專責小組
公眾參與階段所收集的電話來電意見紀錄

1. 意見接收時間：2018 年 6 月 13 日 下午 15 時 00 分 (來電)
2. 姓名：[REDACTED] 先生 (代表團體(如適用)：)
3. 聯絡方式(選填)
電話：
電郵：
其他：
4. 意見：
 - a) 支持用 10 分 1 郊野公園土地興建公屋。要全力快速進行。
 - b) 凡是可能獲得土地去建屋的方法，也要全力快速進行。

來電者要求以不具名方式公開
The caller requested anonymity



大埔區議會

陳笑權 議員 榮譽勳章 太平紳士

Tai Po District Council

CHAN Siu-kuen MH JP Tai Po District Council Member

香港添馬
添美道二號
政府總部西翼十八樓
發展局
發展局副局長
廖振新先生, JP

本處檔案：CSK/2018/065

尊敬的廖副局長：

要求於白石角加設港鐵站事宜

副局長您好！本人乃大埔區議員陳笑權，本人是白石角當區區議員，白石角自入伙以來，一直欠缺交通配套，近年吐露港公路長期塞車，加上新界東及東北發展將會令人口激增，吐露港和周邊的道路已不勝負荷，交通問題將會進一步惡化，是否屆時才想辦法？

1. 現時每天繁忙時間主要交通幹道嚴重擠塞

吐露港公路是貫通新界多個新市鎮主要交通幹道，每日早上 7 至 10 時，吐露港公路嚴重塞車，車龍由沙田新城市中心塞到白石角，如遇上交通意外更塞到去大埔墟，現時有多個地盤興建中包括白石角六個住宅地盤，還有九肚山、荔枝山山塘路及東北發展的單位落成(請參閱附表一)，屆時吐露港公路將會嚴重至不勝負荷。



現時吐露港
公路每天塞
車情況





大埔區議會

陳笑權 議員 榮譽勳章 太平紳士

Tai Po District Council

CHAN Siu-kuen MH JP Tai Po District Council Member

本處檔案：CSK/2018/065

2. 白石角交通貧乏

現時白石角一帶的居民及於科學園的上班人口約有 35,200 萬人，而大埔及北區有多條巴士線經吐露港公路出九龍及港島，惟大部份巴士線都過門而不入白石角或科學園，白石角居民只能使用港鐵大學站或以該站為終點站的巴士線往返市區，加上從馬鞍山各屋苑的村巴、白石角一帶居民駕車輛到大學站，及往返科學園的巴士同一時大量湧入港鐵大學路站對出巴士站道路嚴重擠塞。2016 年科學園做了一個統計，大學站迴旋處往科學園的道路將會在 2018/19 年達到飽和，而鄰近大埔墟港鐵站的交通已經達到鼎點，這樣嚴重影響科學園員工出入，也令白石角及大埔的居民十分困擾。

3. 長遠發展

第 39 區的規劃並不完善，雜亂無章，缺乏社區設施及聯繫，沒有長遠眼光，只採用插針式的建屋，沒有真正解決需求，也帶來很多負面的結果，其實該區及相關地段仍有多處公私營土地還未開發，將相關地段一併發展可令人口倍增，配合政府尋地建屋政策，作長遠發展計劃，更可效法其他新城市加設鐵路站，以便提供更有效的集體運輸，減少路面行走的車輛，達致減低碳排放，以配合政府環保政策，長遠完整發展可改善交通及居住環。





大埔區議會

陳笑權 議員 榮譽勳章 太平紳士

Tai Po District Council

CHAN Siu-kuen MH JP Tai Po District Council Member

本處檔案：CSK/2018/065

4. 可釋放大量土地興建房屋

早於 1998 年，政府已僱用顧問公司研究在白石角興建住宅和火車站(參考以下連結 http://www.epd.gov.hk/eia/register/report/eiareport/eia_00198/eiareport.pdf)

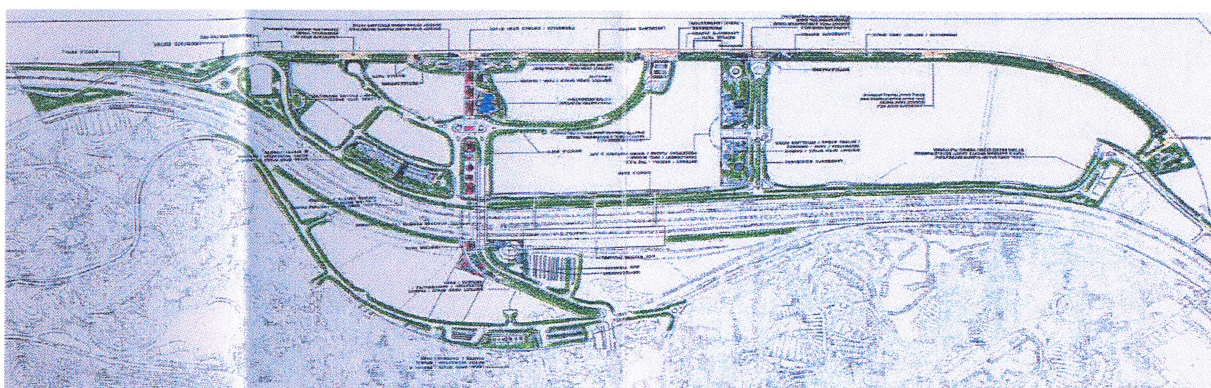

由於現時已有隧道和天橋連接白石角東與鹿茵山莊，白石角東市民、科學園上班族及中文大學師生可以利用『未來』的火車站來往，大大減輕對大學站及大埔墟站的負擔和吐露港公路的擠塞。

持份者更認為可以效法沙田新城市廣場發展模式，可以利用天賦海灣二期後面土地加設巴士站轉乘點改善交通；將已批出及有計劃批出土地興建住宅後以行人天橋貫通，日後不需要車輛接駁往來火車站，大大減少車輛流量，以達致長遠完整的規劃發展。



中環行人天橋





中華人民共和國香港特別行政區
Hong Kong Special Administrative Region of the
People's Republic of China



大埔區議會

Tai Po District Council

陳笑權 議員 榮譽勳章 太平紳士

CHAN Siu-kuen MH JP Tai Po District Council Member

本處檔案：CSK/2018/065

現時白石角鄰近的屋苑大約有 2,900 伙。當已批出及有計劃批出土地興建的房屋落成後，將會增加超過 10,000 多戶(見附表一)。到時吐露港和周邊的道路將不勝負荷，交通問題將會進一步惡化，是否屆時才想辦法？。

附表一

現有屋苑	房屋數目(伙)
天賦海灣 1 期/2 期/3 期	1,200
逸瓏灣 1 期-2 期	1,100
鹿茵山莊	400
新翠山莊	100
樟樹灘村	600
大埔尾村	300
現有屋苑房屋數目(總共)	3,700
已批出土地正在興建中屋苑	房屋數目(伙)
鷹君	737
億京	2,075
新鴻基	1,444
嘉華	1,122
信和	550
恆地(蕉坑)	795
荔枝山山塘路	1,700
正在興建中屋苑房屋數目(總共)	8,423
有計劃批出土地興建住宅	房屋數目(伙)
乾坑	150
博研路	1,150
將會興建房屋數目	1,300
房屋總數	13,423

如以每伙居住四人計，人口將近 53,692 萬人，加上於科學園上班族及中文大學師生約 90,000 人。最適合興建港鐵站。





中華人民共和國香港特別行政區
Hong Kong Special Administrative Region of the
People's Republic of China



大埔區議會

Tai Po District Council

陳笑權 議員 榮譽勳章 太平紳士

CHAN Siu-kuen MH JP Tai Po District Council Member

本處檔案：CSK/2018/065

可以參考以下成功案例在白石角(優景里/蕉坑/樟樹灘)附近興建火車站及利用火車站上蓋土地興建住宅，可參考：

1. 沙田火車站上物業發展模式(如沙田新城市廣場)；
2. 火炭火車站上物業發展模式(如御龍山和駿景園)；
3. 大埔墟火車站上物業發展模式(如大埔新達廣場)；
4. 大圍火車站上物業發展模式(興建中)

政府及居民帶來雙贏的局面

1. 政府可以賣更多土地增加庫房收入
2. 也可一次過將鄰近的土地善用
3. 減少附近一帶接駁車輛往來大埔及港鐵大學站
4. 也得到一帶約9萬居民拍掌支持
5. 這是一個德政，多贏的長遠計劃

種種以上的好處，希望能於白石角加設港鐵站。

本人懇請尊敬的副局長，將本人的建議的計劃，加入土地供應專責小組展開討論。謝謝



大埔區議員 陳笑權 MH 太平紳士 謹啟
2018年6月5日



通訊處：

電話：

• 傳 真：

• 電子郵件：chan0001@netvigator.com

☐ Urgent ☐ Return receipt ☐ Sign ☐ Encrypt ☐ Mark Subject Restricted ☐ Expand personal&public groups



房屋及土地問題意見

13/06/2018 17:25

From:



To:

tfls@devb.gov.hk

應該全力發展大嶼山, 令大嶼山變成現代及科技化的 新市鎮, 開闢大型先進商住區, 同時發展及加強大嶼山的交通配套, 開發高速點對點交通工具來往大嶼山商住區及市區。

市民最緊要安居, 有關民生嘅衣食住行 不應炒賣,
政府應打擊住宅樓宇炒賣, 要清楚表明屋係要嚟住唔係要嚟炒賣, 可以參考內地政策。
公屋居屋更加不應炒賣, 將公屋居屋價錢從私人樓宇脫鉤, 甚至只可和政府買賣,
唔應該將貨就價壓縮市民生活空間,
反應該建造更多大單位鼓勵三代 甚至多代同堂,
單位細令到個人生活空間 不足令人有不能安居的感覺。
居民不能安居社會不會平靜。

2018.6.12

via C6

Dearest Land Development Advisory Committee
 Chairman Most Hon Wong Yuen-fai, JP:

Linking up Islands is the key to use
 of reclamation to create land,

ie. link up 吐露港
 文咸街
 Discovery Bay
 Pokfulam } ★

is the Key,

Sya-pl.

Most respectfully
 the year

cc: Ombudsman,
 TVB
 Apple

urgent

☐ Urgent ☐ Return receipt ☐ Sign ☐ Encrypt ☐ Mark Subject Restricted ☐ Expand personal&public groups



土地供應選項 意見

13/06/2018 11:58

From:

To: "tfls@devb.gov.hk" <tfls@devb.gov.hk>

致土地供應專責小組:

本人贊成以下土地供應選項:

- 發展郊野公園邊陲地帶
- 發展現有運輸基建設施上蓋
- 填海 - 填平觀塘避風塘
- 利用私人新界農地儲備 (配合公私營合作模式)

理由:

1. 發展郊野公園邊陲地帶

舉個例子: 假如你只有一塊700呎面積的屋地(例如村屋), 你會首先考慮足夠的居住空間, 還是建350呎屋 並留350呎作前後花園呢?

所以連路經郊野公園的「邊陲地帶」都一刀切絲毫不能拮。恐怕只有居於花園洋房仍未知足的高貴人家才有資格說。可有想到劊房蝸居的窮人連住房空間都未够, 屋前有私家花園的高貴人家, 還要將荒蕪的郊野邊陲留作他們的後(備)花園。

2. 發展現有運輸基建設施上蓋

公路(甚至整條鐵路)上起上蓋安置遊樂場及設施, 既可阻噪音, 亦可騰出原有空地再發展。

成功例子: 尖沙咀東公共運輸交匯處上蓋 及 橫跨梳士巴利道的平臺、建於大圍城門河上蓋的遊樂設施 等。

3. 填海 - 填平觀塘避風塘

啓德跑道旁, 填海填平的避風塘, 面積大過整個啓德發展區, 但就任由荒廢, 形成一潭死水。何不填平作新市鎮發展。不但可以改善景觀亦絲毫不會影響維港航道。

- 是否礙於維港填海的禁例, 但法例若不利香港為何不可為香港好而改例。
- 若不可填平, 是否可以在水面建平臺, 再在平臺上蓋建屋。
- 就算不建住屋, 亦可在平臺上建球場等康樂設施。騰出原有球場土地再發展。

4. 利用私人新界農地儲備 (配合公私營合作模式)

土地供應選項的首要目的是增加房屋供應, 令更多人有屋住, 那怕商人會因參與而獲取合理利潤。但有些人將目的和副作用本末倒置。以避免發展商獲取利潤為目的, 即使對市民有利都反對公私營合作, 並扣上「官商鈎結」的帽子。若引伸這謬論, 以後政府都不用賣地了。

Regards,
Kong Cherk Hung

☐ Urgent ☐ Return receipt ☐ Sign ☐ Encrypt ☐ Mark Subject Restricted ☐ Expand personal&public groups



供應

13/06/2018 07:27

From:



To:

tfls@devb.gov.hk

可以考慮將市政大廈重建，一般市政大廈都係十一二層，好似灣仔街市重建之後起咗幾十層樓，有啲街市好似渣華道街市得三四層，但係有成個街口咁大個地盤，一般市政大廈同埋文娛中心，都係起得好矮，點解唔利用下，用嚟重建好似西灣河地鐵站噏，仲有就係學校，有效都係，得七層高，地盤面積又大，多數喺市中心，上邊都可以起好多住宅，考慮下啦。

sit

☐ Urgent ☐ Return receipt ☐ Sign ☐ Encrypt ☐ Mark Subject Restricted ☐ Expand personal&public groups



D Leung 對土地供應選項及相關議題的意見

13/06/2018 23:59

From:



To:

tfls@devb.gov.hk

改善規劃，用好棕地

就 貴小組針對香港未來土地供應的公眾諮詢，本人謹此表達以下意見： 當局必須首先善用棕地，及私人遊樂場地契約用地，釋放現有的土地資源。

當局不應研究在郊野公園邊陲地帶（包括兩個試點和其他邊陲地帶）興建房屋，也不應考慮在維港以外近岸和東大嶼填海，其他天然資源（例如農地）亦要謹慎看待，因為我們不能犧牲郊野公園的重要生態和生物。

希望土地供應小組聆聽民意，促請政府改善規劃，令市民真正安居樂業。

祝願 閣下生活愉快！

D Leung 謹啟

☐ Urgent ☐ Return receipt ☐ Sign ☐ Encrypt ☐ Mark Subject Restricted ☐ Expand personal&public groups



Sugar 對土地供應選項及相關議題的意見

13/06/2018 23:52

From: [REDACTED] To: tfls@devb.gov.hk

先用棕地，糾正規劃問題

就 貴小組針對香港未來土地供應的公眾諮詢，本人謹此表達以下意見： 棕地和私人遊樂場地契約用地，必須被選為優先選項，這將有助釋放土地資源。

當局不應研究在郊野公園邊陲地帶（包括兩個試點和其他邊陲地帶）興建房屋，也不應考慮在維港以外近岸和東大嶼填海，其他天然資源（例如農地）亦要謹慎看待，因為我們不能犧牲郊野公園的重要生態和生物。

本人希望土地供應小組向政府反映本人意見，保護香港的自然環境。

順祝 國泰民安！

Sugar 謹啟

☐ Urgent ☐ Return receipt ☐ Sign ☐ Encrypt ☐ Mark Subject Restricted ☐ Expand personal&public groups



Kathy 對土地供應選項及相關議題的意見

13/06/2018 23:52

From:



To:

tfls@devb.gov.hk

先用棕地，糾正規劃問題

就 貴小組針對香港未來土地供應的公眾諮詢，本人謹此表達以下意見：

政府應先用好棕地資源，及私人遊樂場地契約用地，因為粉嶺高爾夫球場和棕地等已經足以應付香港未來的房屋需求。

當局不應發展郊野公園邊陲地帶（不論是作為中長期選項的兩個試點，或作為概念性選項），亦不應在維港以外近岸填海及發展東大嶼都會，對於發展農地也須謹慎處理，因為這些選項都會為香港的生態環境和天然資源帶來不能逆轉的破壞。

希望土地供應小組聆聽民意，促請政府改善規劃，令市民真正安居樂業。 萬

分感謝！

Kathy 謹啟

☐ Urgent ☐ Return receipt ☐ Sign ☐ Encrypt ☐ Mark Subject Restricted ☐ Expand personal&public groups



Bess Seatwo 對土地供應選項及相關議題的意見

13/06/2018 23:46

From: [REDACTED] To: tfls@devb.gov.hk

善用棕土，不應發展郊野公園邊陲地帶和填海

就 貴小組針對香港未來土地供應的公眾諮詢，本人謹此表達以下意見： 當局須優先利用棕地，還有私人遊樂場地契約用地，這將提升香港土地的使用效率。

郊野公園邊陲地帶（包括兩個試點和其他邊陲地帶），及在維港以外近岸及東大嶼填海，不能被視為增加土地的選項，當局亦應小心處理農地等其他天然資源，因為我們 要尊重大自然。

本人希望土地供應專責小組虛心接受市民的意見，無須開發郊野公園邊陲地帶。

順祝 台安！

Bess Seatwo 謹啟

☐ Urgent ☐ Return receipt ☐ Sign ☐ Encrypt ☐ Mark Subject Restricted ☐ Expand personal&public groups



May Choi 對土地供應選項及相關議題的意見

13/06/2018 23:44

From: [REDACTED] To: tfls@devb.gov.hk

先用棕地，糾正規劃問題

就 貴小組針對香港未來土地供應的公眾諮詢，本人謹此表達以下意見： 當局必須首先善用棕地，及私人遊樂場地契約用地，釋放現有的土地資源。

當局不應研究在郊野公園邊陲地帶（包括兩個試點和其他邊陲地帶）興建房屋，也不應考慮在維港以外近岸和東大嶼填海，其他天然資源（例如農地）亦要謹慎看待，因為我們不能犧牲郊野公園的重要生態和生物。

請黃遠輝先生為香港下一代著想，不要開發郊野公園邊陲地帶。

祝願 閣下生活愉快！

May Choi 謹啟

☐ Urgent ☐ Return receipt ☐ Sign ☐ Encrypt ☐ Mark Subject Restricted ☐ Expand personal&public groups



黃倩悠對土地供應選項及相關議題的意見

13/06/2018 23:42

From: [REDACTED] To: tfls@devb.gov.hk

政府必須停止研究發展郊野公園邊陲地帶

就 貴小組針對香港未來土地供應的公眾諮詢，本人謹此表達以下意見： 當局須優先利用棕地，還有私人遊樂場地契約用地，這將提升香港土地的使用效率。

政府必須停止研究發展郊野公園邊陲地帶兩個試點及其他邊陲地帶，亦不應考慮兩個涉及維港以外填海的中長期土地選項，農地發展亦須小心看待，因為郊野公園是香港 市民難得的叫氣地方。

請土供組如實向特首林鄭月娥反映市民訴求，規劃棕地，保護郊野邊陲地帶。

順祝 生活愉快！

黃倩悠謹啟

☐ Urgent ☐ Return receipt ☐ Sign ☐ Encrypt ☐ Mark Subject Restricted ☐ Expand personal&public groups



Amy Wong 對土地供應選項及相關議題的意見

13/06/2018 23:42

From: [REDACTED] To: tfls@devb.gov.hk

善用棕土，不應發展郊野公園邊陲地帶和填海

就 貴小組針對香港未來土地供應的公眾諮詢，本人謹此表達以下意見： 當局必須首先善用棕地，及私人遊樂場地契約用地，釋放現有的土地資源。

當局不應研究在郊野公園邊陲地帶（包括兩個試點和其他邊陲地帶）興建房屋，也不應考慮在維港以外近岸和東大嶼填海，其他天然資源（例如農地）亦要謹慎看待，因為我們不能犧牲郊野公園的重要生態和生物。

請土地供應小組尊重民意，為香港市民保護自然環境。

萬分感謝！

Amy Wong 謹啟

☐ Urgent ☐ Return receipt ☐ Sign ☐ Encrypt ☐ Mark Subject Restricted ☐ Expand personal&public groups



Ling Yau 對土地供應選項及相關議題的意見

13/06/2018 23:40

From: [REDACTED] To: tfls@devb.gov.hk

土地供應的選項不應包括郊野公園邊陲地帶和填海

就 貴小組針對香港未來土地供應的公眾諮詢，本人謹此表達以下意見： 當局須優先利用棕地，還有私人遊樂場地契約用地，這將提升香港土地的使用效率。

政府必須停止研究發展郊野公園邊陲地帶兩個試點及其他邊陲地帶，亦不應考慮兩個涉及維港以外填海的中長期土地選項，農地發展亦須小心看待，因為郊野公園是香港 市民難得的叫氣地方。

請土供組回應香港人的訴求，優先發展粉嶺高球場，解決基層上樓問題。

祝 安好！

Ling Yau 謹啟

☐ Urgent ☐ Return receipt ☐ Sign ☐ Encrypt ☐ Mark Subject Restricted ☐ Expand personal&public groups



Po Oi Fun 對土地供應選項及相關議題的意見

13/06/2018 23:37

From: [REDACTED] To: tfls@devb.gov.hk

善用棕土，不應發展郊野公園邊陲地帶和填海

就 貴小組針對香港未來土地供應的公眾諮詢，本人謹此表達以下意見： 當局必須首先善用棕地，及私人遊樂場地契約用地，釋放現有的土地資源。

郊野公園邊陲地帶（包括兩個試點和其他邊陲地帶），及在維港以外近岸及東大嶼填海，不能被視為增加土地的選項，當局亦應小心處理農地等其他天然資源，因為我們 要尊重大自然。

本人希望土地供應專責小組虛心接受市民的意見，無須開發郊野公園邊陲地帶。

敬祝安好！

Po Oi Fun 謹啟

☐ Urgent ☐ Return receipt ☐ Sign ☐ Encrypt ☐ Mark Subject Restricted ☐ Expand personal&public groups



Rebecca tsoi 對土地供應選項及相關議題的意見

13/06/2018 23:30

From: [REDACTED] To: tfls@devb.gov.hk

土地供應的選項不應包括填海和郊野公園邊陲地帶

就 貴小組針對香港未來土地供應的公眾諮詢，本人謹此表達以下意見：

政府必須優先使用棕地和私人遊樂場地契約用地，有研究已經指出，香港的棕地及粉嶺高爾夫球場等已經足以應付香港未來的房屋需求。

政府必須停止研究發展郊野公園邊陲地帶兩個試點及其他邊陲地帶，亦不應考慮兩個涉及維港以外填海的中長期土地選項，農地發展亦須小心看待，因為郊野公園是香港市民難得的叫氣地方。

衷心希望土地供應小組接納意見，要求政府改善規劃，保護珍貴的自然環境。

祝願 閣下生活愉快！

Rebecca tsoi 謹啟

☐ Urgent ☐ Return receipt ☐ Sign ☐ Encrypt ☐ Mark Subject Restricted ☐ Expand personal&public groups



Ken Poon 對土地供應選項及相關議題的意見

13/06/2018 23:30

From:



To:

tfls@devb.gov.hk

優先使用棕地，守護自然郊野及郊野公園邊陲地帶

就 貴小組針對香港未來土地供應的公眾諮詢，本人謹此表達以下意見： 當局須優先利用棕地，還有私人遊樂場地契約用地，這將提升香港土地的使用效率。

郊野公園邊陲地帶（包括兩個試點和其他邊陲地帶），及在維港以外近岸及東大嶼填海，不能被視為增加土地的選項，當局亦應小心處理農地等其他天然資源，因為我們 要尊重大自然。

本人希望土地供應專責小組虛心接受市民的意見，無須開發郊野公園邊陲地帶。

謝謝！

Ken Poon 謹啟

☐ Urgent ☐ Return receipt ☐ Sign ☐ Encrypt ☐ Mark Subject Restricted ☐ Expand personal&public groups



Kathy ng 對土地供應選項及相關議題的意見

13/06/2018 23:23

From:



To:

tfls@devb.gov.hk

土地供應的選項不應包括郊野公園邊陲地帶和填海

就 貴小組針對香港未來土地供應的公眾諮詢，本人謹此表達以下意見：

政府應先用好棕地資源，及私人遊樂場地契約用地，因為粉嶺高爾夫球場和棕地等已經足以應付香港未來的房屋需求。

政府不應發展郊野公園兩個試點作為中長期選項，不應研究郊野公園邊陲地帶其他地點，亦不應考慮在維港以外填海，因為填海將破壞海洋生態。

請土地供應小組尊重民意，為香港市民保護自然環境。

敬祝安好！

Kathy ng 謹啟

☐ Urgent ☐ Return receipt ☐ Sign ☐ Encrypt ☐ Mark Subject Restricted ☐ Expand personal&public groups



Chu Cheuk Yiu 對土地供應選項及相關議題的意見

13/06/2018 23:22

From:



To:

tfls@devb.gov.hk

優先使用棕地，守護自然郊野及郊野公園邊陲地帶

就 貴小組針對香港未來土地供應的公眾諮詢，本人謹此表達以下意見： 棕地和私人遊樂場地契約用地，必須被選為優先選項，這將有助釋放土地資源。

政府必須停止研究發展郊野公園邊陲地帶兩個試點及其他邊陲地帶，亦不應考慮兩個涉及維港以外填海的中長期土地選項，農地發展亦須小心看待，因為郊野公園是香港 市民難得的叫氣地方。

請黃遠輝先生為香港下一代著想，不要開發郊野公園邊陲地帶。

祝 安好！

Chu Cheuk Yiu 謹啟

☐ Urgent ☐ Return receipt ☐ Sign ☐ Encrypt ☐ Mark Subject Restricted ☐ Expand personal&public groups



Sherin 對土地供應選項及相關議題的意見

13/06/2018 23:22

From: [REDACTED] To: tfls@devb.gov.hk

不應發展郊野公園邊陲地帶，守護大自然

就 貴小組針對香港未來土地供應的公眾諮詢，本人謹此表達以下意見：

政府必須優先使用棕地和私人遊樂場地契約用地，有研究已經指出，香港的棕地及粉嶺高爾夫球場等已經足以應付香港未來的房屋需求。

政府不應發展郊野公園兩個試點作為中長期選項，不應研究郊野公園邊陲地帶其他地點，亦不應考慮在維港以外填海，因為填海將破壞海洋生態。

本人期望土地供應專責小組能真的能保護我們的環境，也能讓市民安居樂業。

順祝 國泰民安！

Sherin 謹啟

☐ Urgent ☐ Return receipt ☐ Sign ☐ Encrypt ☐ Mark Subject Restricted ☐ Expand personal&public groups



May Yuen 對土地供應選項及相關議題的意見

13/06/2018 23:22

From: [REDACTED] To: tfls@devb.gov.hk

土地供應的選項不應破壞自然和郊野，包括填海和郊野公園邊陲地帶

就 貴小組針對香港未來土地供應的公眾諮詢，本人謹此表達以下意見：

政府必須優先使用棕地和私人遊樂場地契約用地，有研究已經指出，香港的棕地及粉嶺高爾夫球場等已經足以應付香港未來的房屋需求。

政府必須停止研究發展郊野公園邊陲地帶兩個試點及其他邊陲地帶，亦不應考慮兩個涉及維港以外填海的中長期土地選項，農地發展亦須小心看待，因為郊野公園是香港市民難得的叫氣地方。

請黃遠輝先生為香港下一代著想，不要開發郊野公園邊陲地帶。 萬分感謝！

May Yuen 謹啟

☐ Urgent ☐ Return receipt ☐ Sign ☐ Encrypt ☐ Mark Subject Restricted ☐ Expand personal&public groups



Tina 對土地供應選項及相關議題的意見

13/06/2018 23:20

From:



To:

tfls@devb.gov.hk

先用棕地，糾正規劃問題

就 貴小組針對香港未來土地供應的公眾諮詢，本人謹此表達以下意見： 當局須優先利用棕地，還有私人遊樂場地契約用地，這將提升香港土地的使用效率。

當局不應研究在郊野公園邊陲地帶（包括兩個試點和其他邊陲地帶）興建房屋，也不應考慮在維港以外近岸和東大嶼填海，其他天然資源（例如農地）亦要謹慎看待，因為我們不能犧牲郊野公園的重要生態和生物。

請黃遠輝先生為香港下一代著想，不要開發郊野公園邊陲地帶。

順祝 生活愉快！

Tina 謹啟

☐ Urgent ☐ Return receipt ☐ Sign ☐ Encrypt ☐ Mark Subject Restricted ☐ Expand personal&public groups



Cheng Mei Po 對土地供應選項及相關議題的意見

13/06/2018 23:15

From: [REDACTED] To: tfls@devb.gov.hk

請不要發展郊野公園邊陲地帶兩個試點及其他邊陲地帶地點

就 貴小組針對香港未來土地供應的公眾諮詢，本人謹此表達以下意見： 當局須優先利用棕地，還有私人遊樂場地契約用地，這將提升香港土地的使用效率。

郊野公園邊陲地帶（包括兩個試點和其他邊陲地帶），及在維港以外近岸及東大嶼填海，不能被視為增加土地的選項，當局亦應小心處理農地等其他天然資源，因為我們 要尊重大自然。

懇請土地供應小組聽取民意，令香港真正可持續發展。

萬分感謝！

Cheng Mei Po 謹啟

☐ Urgent ☐ Return receipt ☐ Sign ☐ Encrypt ☐ Mark Subject Restricted ☐ Expand personal&public groups



Lovie 對土地供應選項及相關議題的意見

13/06/2018 23:14

From: [REDACTED] To: tfls@devb.gov.hk

善用棕土，不應發展郊野公園邊陲地帶和填海

就 貴小組針對香港未來土地供應的公眾諮詢，本人謹此表達以下意見： 當局必須首先善用棕地，及私人遊樂場地契約用地，釋放現有的土地資源。

政府不應發展郊野公園兩個試點作為中長期選項，不應研究郊野公園邊陲地帶其他地點，亦不應考慮在維港以外填海，因為填海將破壞海洋生態。

請土供組如實向特首林鄭月娥反映市民訴求，規劃棕地，保護郊野邊陲地帶。

敬祝安好！

Lovie 謹啟

☐ Urgent ☐ Return receipt ☐ Sign ☐ Encrypt ☐ Mark Subject Restricted ☐ Expand personal&public groups



Leung 對土地供應選項及相關議題的意見

13/06/2018 23:12

From: [REDACTED] To: tfls@devb.gov.hk

土地供應的選項不應包括郊野公園邊陲地帶和填海

就 貴小組針對香港未來土地供應的公眾諮詢，本人謹此表達以下意見： 當局必須首先善用棕地，及私人遊樂場地契約用地，釋放現有的土地資源。

郊野公園邊陲地帶（包括兩個試點和其他邊陲地帶），及在維港以外近岸及東大嶼填海，不能被視為增加土地的選項，當局亦應小心處理農地等其他天然資源，因為我們 要尊重大自然。

本人希望土地供應小組向政府反映本人意見，保護香港的自然環境。 敬祝

安好！

Leung 謹啟

☐ Urgent ☐ Return receipt ☐ Sign ☐ Encrypt ☐ Mark Subject Restricted ☐ Expand personal&public groups



Andrea 對土地供應選項及相關議題的意見

13/06/2018 23:12

From: [REDACTED] To: tfls@devb.gov.hk

不應發展郊野公園邊陲地帶，守護大自然

就 貴小組針對香港未來土地供應的公眾諮詢，本人謹此表達以下意見： 當局必須首先善用棕地，及私人遊樂場地契約用地，釋放現有的土地資源。

政府必須停止研究發展郊野公園邊陲地帶兩個試點及其他邊陲地帶，亦不應考慮兩個涉及維港以外填海的中長期土地選項，農地發展亦須小心看待，因為郊野公園是香港 市民難得的叫氣地方。

希望土地供應小組聆聽民意，促請政府改善規劃，令市民真正安居樂業。

順祝 國泰民安！

Andrea 謹啟

☐ Urgent ☐ Return receipt ☐ Sign ☐ Encrypt ☐ Mark Subject Restricted ☐ Expand personal&public groups



Angel 對土地供應選項及相關議題的意見

13/06/2018 23:12

From: [REDACTED] To: tfls@devb.gov.hk

郊野公園邊陲地帶和填海都不應成為發展和土地供應的選項

就 貴小組針對香港未來土地供應的公眾諮詢，本人謹此表達以下意見： 當局須優先利用棕地，還有私人遊樂場地契約用地，這將提升香港土地的使用效率。

當局不應研究在郊野公園邊陲地帶（包括兩個試點和其他邊陲地帶）興建房屋，也不應考慮在維港以外近岸和東大嶼填海，其他天然資源（例如農地）亦要謹慎看待，因為我們不能犧牲郊野公園的重要生態和生物。

請土供組回應香港人的訴求，優先發展粉嶺高球場，解決基層上樓問題。

順祝 生活愉快！

Angel 謹啟

☐ Urgent ☐ Return receipt ☐ Sign ☐ Encrypt ☐ Mark Subject Restricted ☐ Expand personal&public groups



Cammy Lee 對土地供應選項及相關議題的意見

13/06/2018 23:03

From: [REDACTED] To: tfls@devb.gov.hk

請停止研究開發郊野公園邊陲地帶

就 貴小組針對香港未來土地供應的公眾諮詢，本人謹此表達以下意見： 當局必須首先善用棕地，及私人遊樂場地契約用地，釋放現有的土地資源。

當局不應研究在郊野公園邊陲地帶（包括兩個試點和其他邊陲地帶）興建房屋，也不應考慮在維港以外近岸和東大嶼填海，其他天然資源（例如農地）亦要謹慎看待，因為我們不能犧牲郊野公園的重要生態和生物。

請土地供應小組尊重民意，為香港市民保護自然環境。

敬祝安好！

Cammy Lee 謹啟

☐ Urgent ☐ Return receipt ☐ Sign ☐ Encrypt ☐ Mark Subject Restricted ☐ Expand personal&public groups



CHo 對土地供應選項及相關議題的意見

13/06/2018 22:58

From:



To:

tfls@devb.gov.hk

改善規劃，用好棕地

就 貴小組針對香港未來土地供應的公眾諮詢，本人謹此表達以下意見： 棕地和私人遊樂場地契約用地，必須被選為優先選項，這將有助釋放土地資源。

政府必須停止研究發展郊野公園邊陲地帶兩個試點及其他邊陲地帶，亦不應考慮兩個涉及維港以外填海的中長期土地選項，農地發展亦須小心看待，因為郊野公園是香港 市民難得的叫氣地方。

懇請土地供應小組聽取民意，令香港真正可持續發展。

敬祝安好！

C Ho 謹啟

☐ Urgent ☐ Return receipt ☐ Sign ☐ Encrypt ☐ Mark Subject Restricted ☐ Expand personal&public groups



koh zoe 對土地供應選項及相關議題的意見

13/06/2018 22:51

From:



To:

tfls@devb.gov.hk

改善規劃，用好棕地

就 貴小組針對香港未來土地供應的公眾諮詢，本人謹此表達以下意見：

政府應先用好棕地資源，及私人遊樂場地契約用地，因為粉嶺高爾夫球場和棕地等已經足以應付香港未來的房屋需求。

當局不應發展郊野公園邊陲地帶（不論是作為中長期選項的兩個試點，或作為概念性選項），亦不應在維港以外近岸填海及發展東大嶼都會，對於發展農地也須謹慎處理，因為這些選項都會為香港的生態環境和天然資源帶來不能逆轉的破壞。

本人希望土地供應小組向政府反映本人意見，保護香港的自然環境。 敬祝

安好！

koh zoe 謹啟

☐ Urgent ☐ Return receipt ☐ Sign ☐ Encrypt ☐ Mark Subject Restricted ☐ Expand personal&public groups



shetayip 對土地供應選項及相關議題的意見

13/06/2018 22:49

From: [REDACTED] To: tfls@devb.gov.hk

土地供應的選項不應包括郊野公園邊陲地帶和填海

就 貴小組針對香港未來土地供應的公眾諮詢，本人謹此表達以下意見：

政府應先用好棕地資源，及私人遊樂場地契約用地，因為粉嶺高爾夫球場和棕地等已經足以應付香港未來的房屋需求。

當局不應研究在郊野公園邊陲地帶（包括兩個試點和其他邊陲地帶）興建房屋，也不應考慮在維港以外近岸和東大嶼填海，其他天然資源（例如農地）亦要謹慎看待，因為我們不能犧牲郊野公園的重要生態和生物。

請土供組回應香港人的訴求，優先發展粉嶺高球場，解決基層上樓問題。

順祝 生活愉快！

shetayip 謹啟

☐ Urgent ☐ Return receipt ☐ Sign ☐ Encrypt ☐ Mark Subject Restricted ☐ Expand personal&public groups



Connie Tsang 對土地供應選項及相關議題的意見

13/06/2018 22:36

From: [REDACTED] To: tfls@devb.gov.hk

請停止研究開發郊野公園邊陲地帶

就 貴小組針對香港未來土地供應的公眾諮詢，本人謹此表達以下意見： 棕地和私人遊樂場地契約用地，必須被選為優先選項，這將有助釋放土地資源。

政府必須停止研究發展郊野公園邊陲地帶兩個試點及其他邊陲地帶，亦不應考慮兩個涉及維港以外填海的中長期土地選項，農地發展亦須小心看待，因為郊野公園是香港 市民難得的叫氣地方。

本人希望土地供應小組向政府反映本人意見，保護香港的自然環境。 感謝！

Connie Tsang 謹啟

☐ Urgent ☐ Return receipt ☐ Sign ☐ Encrypt ☐ Mark Subject Restricted ☐ Expand personal&public groups



HENRY WONG 對土地供應選項及相關議題的意見

13/06/2018 22:32

From: [REDACTED] To: tfls@devb.gov.hk

土地供應的選項不應包括郊野公園邊陲地帶和填海

就 貴小組針對香港未來土地供應的公眾諮詢，本人謹此表達以下意見： 棕地和私人遊樂場地契約用地，必須被選為優先選項，這將有助釋放土地資源。

郊野公園邊陲地帶（包括兩個試點和其他邊陲地帶），及在維港以外近岸及東大嶼填海，不能被視為增加土地的選項，當局亦應小心處理農地等其他天然資源，因為我們 要尊重大自然。

希望土地供應小組聆聽民意，促請政府改善規劃，令市民真正安居樂業。

祝願 閣下生活愉快！

HENRY WONG 謹啟

☐ Urgent ☐ Return receipt ☐ Sign ☐ Encrypt ☐ Mark Subject Restricted ☐ Expand personal&public groups



Wing 對土地供應選項及相關議題的意見

13/06/2018 22:14

From:



To:

tfls@devb.gov.hk

先用棕地，糾正規劃問題

就 貴小組針對香港未來土地供應的公眾諮詢，本人謹此表達以下意見： 棕地和私人遊樂場地契約用地，必須被選為優先選項，這將有助釋放土地資源。

郊野公園邊陲地帶（包括兩個試點和其他邊陲地帶），及在維港以外近岸及東大嶼填海，不能被視為增加土地的選項，當局亦應小心處理農地等其他天然資源，因為我們 要尊重大自然。

本人希望土地供應小組向政府反映本人意見，保護香港的自然環境。

順祝 生活愉快！

Wing 謹啟

☐ Urgent ☐ Return receipt ☐ Sign ☐ Encrypt ☐ Mark Subject Restricted ☐ Expand personal&public groups



Joy Ng 對土地供應選項及相關議題的意見

13/06/2018 22:08

From: [REDACTED] To: tfls@devb.gov.hk

善用棕土，不應發展郊野公園邊陲地帶和填海

就 貴小組針對香港未來土地供應的公眾諮詢，本人謹此表達以下意見：

政府應先用好棕地資源，及私人遊樂場地契約用地，因為粉嶺高爾夫球場和棕地等已經足以應付香港未來的房屋需求。

當局不應研究在郊野公園邊陲地帶（包括兩個試點和其他邊陲地帶）興建房屋，也不應考慮在維港以外近岸和東大嶼填海，其他天然資源（例如農地）亦要謹慎看待，因為我們不能犧牲郊野公園的重要生態和生物。

請土供組回應香港人的訴求，優先發展粉嶺高球場，解決基層上樓問題。 萬

分感謝！

Joy Ng 謹啟

☐ Urgent ☐ Return receipt ☐ Sign ☐ Encrypt ☐ Mark Subject Restricted ☐ Expand personal&public groups



SammiWong 對土地供應選項及相關議題的意見

13/06/2018 22:04

From: [REDACTED] To: tfls@devb.gov.hk

請不要發展郊野公園邊陲地帶兩個試點及其他邊陲地帶地點

就 貴小組針對香港未來土地供應的公眾諮詢，本人謹此表達以下意見： 棕地和私人遊樂場地契約用地，必須被選為優先選項，這將有助釋放土地資源。

當局不應發展郊野公園邊陲地帶（不論是作為中長期選項的兩個試點，或作為概念性選項），亦不應在維港以外近岸填海及發展東大嶼都會，對於發展農地也須謹慎處理，因為這些選項都會為香港的生態環境和天然資源帶來不能逆轉的破壞。

本人希望土地供應小組向政府反映本人意見，保護香港的自然環境。 萬分

感謝！

SammiWong 謹啟

☐ Urgent ☐ Return receipt ☐ Sign ☐ Encrypt ☐ Mark Subject Restricted ☐ Expand personal&public groups



Tieny Chan 對土地供應選項及相關議題的意見

13/06/2018 21:55

From: [REDACTED] To: tfls@devb.gov.hk

善用棕土，不應發展郊野公園邊陲地帶和填海

就 貴小組針對香港未來土地供應的公眾諮詢，本人謹此表達以下意見： 棕地和私人遊樂場地契約用地，必須被選為優先選項，這將有助釋放土地資源。

政府必須停止研究發展郊野公園邊陲地帶兩個試點及其他邊陲地帶，亦不應考慮兩個涉及維港以外填海的中長期土地選項，農地發展亦須小心看待，因為郊野公園是香港 市民難得的叫氣地方。

請土供組如實向特首林鄭月娥反映市民訴求，規劃棕地，保護郊野邊陲地帶。

謝謝！

Tieny Chan 謹啟

☐ Urgent ☐ Return receipt ☐ Sign ☐ Encrypt ☐ Mark Subject Restricted ☐ Expand personal&public groups



Greta cheung 對土地供應選項及相關議題的意見

13/06/2018 21:39

From: [REDACTED] To: tfls@devb.gov.hk

優先使用棕地，守護自然郊野及郊野公園邊陲地帶

就 貴小組針對香港未來土地供應的公眾諮詢，本人謹此表達以下意見： 當局必須首先善用棕地，及私人遊樂場地契約用地，釋放現有的土地資源。

當局不應研究在郊野公園邊陲地帶（包括兩個試點和其他邊陲地帶）興建房屋，也不應考慮在維港以外近岸和東大嶼填海，其他天然資源（例如農地）亦要謹慎看待，因為我們不能犧牲郊野公園的重要生態和生物。

請黃遠輝先生為香港下一代著想，不要開發郊野公園邊陲地帶。

祝願 閣下生活愉快！

Greta cheung 謹啟

☐ Urgent ☐ Return receipt ☐ Sign ☐ Encrypt ☐ Mark Subject Restricted ☐ Expand personal&public groups



Flora Chan 對土地供應選項及相關議題的意見

13/06/2018 21:36

From: [REDACTED] To: tfls@devb.gov.hk

優先使用棕地，守護自然郊野及郊野公園邊陲地帶

就 貴小組針對香港未來土地供應的公眾諮詢，本人謹此表達以下意見：

政府應先用好棕地資源，及私人遊樂場地契約用地，因為粉嶺高爾夫球場和棕地等已經足以應付香港未來的房屋需求。

當局不應研究在郊野公園邊陲地帶（包括兩個試點和其他邊陲地帶）興建房屋，也不應考慮在維港以外近岸和東大嶼填海，其他天然資源（例如農地）亦要謹慎看待，因為我們不能犧牲郊野公園的重要生態和生物。

本人希望土地供應小組向政府反映本人意見，保護香港的自然環境。

祝願 閣下生活愉快！

Flora Chan 謹啟

☐ Urgent ☐ Return receipt ☐ Sign ☐ Encrypt ☐ Mark Subject Restricted ☐ Expand personal&public groups



Fung Li Yan 對土地供應選項及相關議題的意見

13/06/2018 21:31

From: [REDACTED] To: tfls@devb.gov.hk

土地供應的選項不應包括填海和郊野公園邊陲地帶

就 貴小組針對香港未來土地供應的公眾諮詢，本人謹此表達以下意見： 當局必須首先善用棕地，及私人遊樂場地契約用地，釋放現有的土地資源。

郊野公園邊陲地帶（包括兩個試點和其他邊陲地帶），及在維港以外近岸及東大嶼填海，不能被視為增加土地的選項，當局亦應小心處理農地等其他天然資源，因為我們 要尊重大自然。

請黃遠輝先生為香港下一代著想，不要開發郊野公園邊陲地帶。 敬祝安好！

Fung Li Yan 謹啟

☐ Urgent ☐ Return receipt ☐ Sign ☐ Encrypt ☐ Mark Subject Restricted ☐ Expand personal&public groups



Happy 對土地供應選項及相關議題的意見

13/06/2018 21:31

From: [REDACTED] To: tfls@devb.gov.hk

土地供應的選項不應包括填海和郊野公園邊陲地帶

就 貴小組針對香港未來土地供應的公眾諮詢，本人謹此表達以下意見：

政府應先用好棕地資源，及私人遊樂場地契約用地，因為粉嶺高爾夫球場和棕地等已經足以應付香港未來的房屋需求。

當局不應發展郊野公園邊陲地帶（不論是作為中長期選項的兩個試點，或作為概念性選項），亦不應在維港以外近岸填海及發展東大嶼都會，對於發展農地也須謹慎處理，因為這些選項都會為香港的生態環境和天然資源帶來不能逆轉的破壞。

希望土地供應小組聆聽民意，促請政府改善規劃，令市民真正安居樂業。 感

謝！

Happy 謹啟

☐ Urgent ☐ Return receipt ☐ Sign ☐ Encrypt ☐ Mark Subject Restricted ☐ Expand personal&public groups



Ryan Lau 對土地供應選項及相關議題的意見

13/06/2018 21:14

From: [REDACTED] To: tfls@devb.gov.hk

政府必須停止研究發展郊野公園邊陲地帶

就 貴小組針對香港未來土地供應的公眾諮詢，本人謹此表達以下意見： 棕地和私人遊樂場地契約用地，必須被選為優先選項，這將有助釋放土地資源。

政府不應發展郊野公園兩個試點作為中長期選項，不應研究郊野公園邊陲地帶其他地點，亦不應考慮在維港以外填海，因為填海將破壞海洋生態。

請土供組如實向特首林鄭月娥反映市民訴求，規劃棕地，保護郊野邊陲地帶。

祝願 閣下生活愉快！

Ryan Lau 謹啟

☐ Urgent ☐ Return receipt ☐ Sign ☐ Encrypt ☐ Mark Subject Restricted ☐ Expand personal&public groups



Chung la yee 對土地供應選項及相關議題的意見

13/06/2018 21:09

From:



To:

tfls@devb.gov.hk

土地供應的選項不應破壞自然和郊野，包括填海和郊野公園邊陲地帶

就 貴小組針對香港未來土地供應的公眾諮詢，本人謹此表達以下意見： 棕地和私人遊樂場地契約用地，必須被選為優先選項，這將有助釋放土地資源。

當局不應發展郊野公園邊陲地帶（不論是作為中長期選項的兩個試點，或作為概念性選項），亦不應在維港以外近岸填海及發展東大嶼都會，對於發展農地也須謹慎處理，因為這些選項都會為香港的生態環境和天然資源帶來不能逆轉的破壞。

請土供組回應香港人的訴求，優先發展粉嶺高球場，解決基層上樓問題。

祝 安好！

Chung la yee 謹啟

☐ Urgent ☐ Return receipt ☐ Sign ☐ Encrypt ☐ Mark Subject Restricted ☐ Expand personal&public groups



Lamwingyee 對土地供應選項及相關議題的意見

13/06/2018 21:08

From:



To:

tfls@devb.gov.hk

土地供應的選項不應破壞自然和郊野，包括填海和郊野公園邊陲地帶

就 貴小組針對香港未來土地供應的公眾諮詢，本人謹此表達以下意見：

政府應先用好棕地資源，及私人遊樂場地契約用地，因為粉嶺高爾夫球場和棕地等已經足以應付香港未來的房屋需求。

當局不應研究在郊野公園邊陲地帶（包括兩個試點和其他邊陲地帶）興建房屋，也不應考慮在維港以外近岸和東大嶼填海，其他天然資源（例如農地）亦要謹慎看待，因為我們不能犧牲郊野公園的重要生態和生物。

本人希望土地供應專責小組虛心接受市民的意見，無須開發郊野公園邊陲地帶。

順祝 生活愉快！

Lamwingyee 謹啟

☐ Urgent ☐ Return receipt ☐ Sign ☐ Encrypt ☐ Mark Subject Restricted ☐ Expand personal&public groups



Law Pui king 對土地供應選項及相關議題的意見

13/06/2018 21:04

From:



To:

tfls@devb.gov.hk

愛護自然，不應發展郊野公園邊陲地帶

就 貴小組針對香港未來土地供應的公眾諮詢，本人謹此表達以下意見： 當局須優先利用棕地，還有私人遊樂場地契約用地，這將提升香港土地的使用效率。

郊野公園邊陲地帶（包括兩個試點和其他邊陲地帶），及在維港以外近岸及東大嶼填海，不能被視為增加土地的選項，當局亦應小心處理農地等其他天然資源，因為我們 要尊重大自然。

希望土地供應小組聆聽民意，促請政府改善規劃，令市民真正安居樂業。

順祝 台安！

Law Pui king 謹啟

☐ Urgent ☐ Return receipt ☐ Sign ☐ Encrypt ☐ Mark Subject Restricted ☐ Expand personal&public groups



MAPIKMUI 對土地供應選項及相關議題的意見

13/06/2018 21:02

From: [REDACTED] To: tfls@devb.gov.hk

請停止研究開發郊野公園邊陲地帶

就 貴小組針對香港未來土地供應的公眾諮詢，本人謹此表達以下意見： 當局須優先利用棕地，還有私人遊樂場地契約用地，這將提升香港土地的使用效率。

郊野公園邊陲地帶（包括兩個試點和其他邊陲地帶），及在維港以外近岸及東大嶼填海，不能被視為增加土地的選項，當局亦應小心處理農地等其他天然資源，因為我們 要尊重大自然。

本人期望土地供應專責小組能將本人意見進一步反映予政府相關部門，讓香港能真正落實可持續和以人與生態為本的發展規劃。

敬祝安好！

MA PIK MUI 謹啟

☐ Urgent ☐ Return receipt ☐ Sign ☐ Encrypt ☐ Mark Subject Restricted ☐ Expand personal&public groups



caan chui 對土地供應選項及相關議題的意見

13/06/2018 20:54

From:



To:

tfls@devb.gov.hk

郊野公園邊陲地帶和填海都不應成為發展和土地供應的選項

就 貴小組針對香港未來土地供應的公眾諮詢，本人謹此表達以下意見： 當局必須首先善用棕地，及私人遊樂場地契約用地，釋放現有的土地資源。

當局不應發展郊野公園邊陲地帶（不論是作為中長期選項的兩個試點，或作為概念性選項），亦不應在維港以外近岸填海及發展東大嶼都會，對於發展農地也須謹慎處理，因為這些選項都會為香港的生態環境和天然資源帶來不能逆轉的破壞。

本人期望土地供應專責小組能將本人意見進一步反映予政府相關部門，讓香港能真正落實可持續和以人與生態為本的發展規劃。

祝願 閣下生活愉快！

caan chui 謹啟

☐ Urgent ☐ Return receipt ☐ Sign ☐ Encrypt ☐ Mark Subject Restricted ☐ Expand personal&public groups



Lam Kai Ho 對土地供應選項及相關議題的意見

13/06/2018 20:53

From: [REDACTED] To: tfls@devb.gov.hk

政府必須停止研究發展郊野公園邊陲地帶

就 貴小組針對香港未來土地供應的公眾諮詢，本人謹此表達以下意見：

政府應先用好棕地資源，及私人遊樂場地契約用地，因為粉嶺高爾夫球場和棕地等已經足以應付香港未來的房屋需求。

政府必須停止研究發展郊野公園邊陲地帶兩個試點及其他邊陲地帶，亦不應考慮兩個涉及維港以外填海的中長期土地選項，農地發展亦須小心看待，因為郊野公園是香港市民難得的叫氣地方。

懇請土地供應小組聽取民意，令香港真正可持續發展。

順祝 國泰民安！

Lam Kai Ho 謹啟

☐ Urgent ☐ Return receipt ☐ Sign ☐ Encrypt ☐ Mark Subject Restricted ☐ Expand personal&public groups



Yam Chun Pun 對土地供應選項及相關議題的意見

13/06/2018 20:50

From: [REDACTED] To: tfls@devb.gov.hk

請停止研究開發郊野公園邊陲地帶

就 貴小組針對香港未來土地供應的公眾諮詢，本人謹此表達以下意見： 當局必須首先善用棕地，及私人遊樂場地契約用地，釋放現有的土地資源。

政府必須停止研究發展郊野公園邊陲地帶兩個試點及其他邊陲地帶，亦不應考慮兩個涉及維港以外填海的中長期土地選項，農地發展亦須小心看待，因為郊野公園是香港 市民難得的叫氣地方。

本人期望土地供應專責小組能將本人意見進一步反映予政府相關部門，讓香港能真正落實可持續和以人與生態為本的發展規劃。

順祝 台安！

Yam Chun Pun 謹啟

☐ Urgent ☐ Return receipt ☐ Sign ☐ Encrypt ☐ Mark Subject Restricted ☐ Expand personal&public groups



Patrick Fung 對土地供應選項及相關議題的意見

13/06/2018 20:36

From: [REDACTED] To: tfls@devb.gov.hk

請不要發展郊野公園邊陲地帶兩個試點及其他邊陲地帶地點

就 貴小組針對香港未來土地供應的公眾諮詢，本人謹此表達以下意見： 棕地和私人遊樂場地契約用地，必須被選為優先選項，這將有助釋放土地資源。

當局不應發展郊野公園邊陲地帶（不論是作為中長期選項的兩個試點，或作為概念性選項），亦不應在維港以外近岸填海及發展東大嶼都會，對於發展農地也須謹慎處理，因為這些選項都會為香港的生態環境和天然資源帶來不能逆轉的破壞。

本人希望土地供應小組向政府反映本人意見，保護香港的自然環境。 敬祝

安好！

Patrick Fung 謹啟

☐ Urgent ☐ Return receipt ☐ Sign ☐ Encrypt ☐ Mark Subject Restricted ☐ Expand personal&public groups



Rainbow yeung 對土地供應選項及相關議題的意見

13/06/2018 20:33

From:



To:

tfls@devb.gov.hk

先用棕地，糾正規劃問題

就 貴小組針對香港未來土地供應的公眾諮詢，本人謹此表達以下意見：

政府應先用好棕地資源，及私人遊樂場地契約用地，因為粉嶺高爾夫球場和棕地等已經足以應付香港未來的房屋需求。

當局不應研究在郊野公園邊陲地帶（包括兩個試點和其他邊陲地帶）興建房屋，也不應考慮在維港以外近岸和東大嶼填海，其他天然資源（例如農地）亦要謹慎看待，因為我們不能犧牲郊野公園的重要生態和生物。

衷心希望土地供應小組接納意見，要求政府改善規劃，保護珍貴的自然環境。

感謝！

Rainbow yeung 謹啟

☐ Urgent ☐ Return receipt ☐ Sign ☐ Encrypt ☐ Mark Subject Restricted ☐ Expand personal&public groups



Yin Kei HO 對土地供應選項及相關議題的意見

13/06/2018 20:30

From:



To:

tfls@devb.gov.hk

先用棕地，糾正規劃問題

就 貴小組針對香港未來土地供應的公眾諮詢，本人謹此表達以下意見： 棕地和私人遊樂場地契約用地，必須被選為優先選項，這將有助釋放土地資源。

郊野公園邊陲地帶（包括兩個試點和其他邊陲地帶），及在維港以外近岸及東大嶼填海，不能被視為增加土地的選項，當局亦應小心處理農地等其他天然資源，因為我們 要尊重大自然。

衷心希望土地供應小組接納意見，要求政府改善規劃，保護珍貴的自然環境。

謝謝！

Yin Kei HO 謹啟

☐ Urgent ☐ Return receipt ☐ Sign ☐ Encrypt ☐ Mark Subject Restricted ☐ Expand personal&public groups



Ho 對土地供應選項及相關議題的意見

13/06/2018 20:20

From: [REDACTED] To: tfls@devb.gov.hk

請停止研究開發郊野公園邊陲地帶

就 貴小組針對香港未來土地供應的公眾諮詢，本人謹此表達以下意見： 當局必須首先善用棕地，及私人遊樂場地契約用地，釋放現有的土地資源。

政府必須停止研究發展郊野公園邊陲地帶兩個試點及其他邊陲地帶，亦不應考慮兩個涉及維港以外填海的中長期土地選項，農地發展亦須小心看待，因為郊野公園是香港 市民難得的叫氣地方。

請土供組回應香港人的訴求，優先發展粉嶺高球場，解決基層上樓問題。

祝 安好！

Ho 謹啟

☐ Urgent ☐ Return receipt ☐ Sign ☐ Encrypt ☐ Mark Subject Restricted ☐ Expand personal&public groups



Shek So Shan 對土地供應選項及相關議題的意見

13/06/2018 20:19

From: [REDACTED] To: tfls@devb.gov.hk

不應發展郊野公園邊陲地帶，守護大自然

就 貴小組針對香港未來土地供應的公眾諮詢，本人謹此表達以下意見：

政府必須優先使用棕地和私人遊樂場地契約用地，有研究已經指出，香港的棕地及粉嶺高爾夫球場等已經足以應付香港未來的房屋需求。

政府不應發展郊野公園兩個試點作為中長期選項，不應研究郊野公園邊陲地帶其他地點，亦不應考慮在維港以外填海，因為填海將破壞海洋生態。

本人希望土地供應小組向政府反映本人意見，保護香港的自然環境。

祝願 閣下生活愉快！

Shek So Shan 謹啟

☐ Urgent ☐ Return receipt ☐ Sign ☐ Encrypt ☐ Mark Subject Restricted ☐ Expand personal&public groups



Tiffany Lau 對土地供應選項及相關議題的意見

13/06/2018 20:16

From:



To:

tfls@devb.gov.hk

先用棕地，糾正規劃問題

就 貴小組針對香港未來土地供應的公眾諮詢，本人謹此表達以下意見： 當局須優先利用棕地，還有私人遊樂場地契約用地，這將提升香港土地的使用效率。

政府必須停止研究發展郊野公園邊陲地帶兩個試點及其他邊陲地帶，亦不應考慮兩個涉及維港以外填海的中長期土地選項，農地發展亦須小心看待，因為郊野公園是香港 市民難得的叫氣地方。

衷心希望土地供應小組接納意見，要求政府改善規劃，保護珍貴的自然環境。

順祝 國泰民安！

Tiffany Lau 謹啟

☐ Urgent ☐ Return receipt ☐ Sign ☐ Encrypt ☐ Mark Subject Restricted ☐ Expand personal&public groups



Selina Chan 對土地供應選項及相關議題的意見

13/06/2018 20:08

From: [REDACTED] To: tfls@devb.gov.hk

愛護自然，不應發展郊野公園邊陲地帶

就 貴小組針對香港未來土地供應的公眾諮詢，本人謹此表達以下意見：

政府必須優先使用棕地和私人遊樂場地契約用地，有研究已經指出，香港的棕地及粉嶺高爾夫球場等已經足以應付香港未來的房屋需求。

政府不應發展郊野公園兩個試點作為中長期選項，不應研究郊野公園邊陲地帶其他地點，亦不應考慮在維港以外填海，因為填海將破壞海洋生態。

衷心希望土地供應小組接納意見，要求政府改善規劃，保護珍貴的自然環境。

順祝 國泰民安！

Selina Chan 謹啟

☐ Urgent ☐ Return receipt ☐ Sign ☐ Encrypt ☐ Mark Subject Restricted ☐ Expand personal&public groups



LICINIA JORGE 對土地供應選項及相關議題的意見

13/06/2018 20:02

From: [REDACTED] To: tfls@devb.gov.hk

優先使用棕地，守護自然郊野及郊野公園邊陲地帶

就 貴小組針對香港未來土地供應的公眾諮詢，本人謹此表達以下意見： 當局須優先利用棕地，還有私人遊樂場地契約用地，這將提升香港土地的使用效率。

政府必須停止研究發展郊野公園邊陲地帶兩個試點及其他邊陲地帶，亦不應考慮兩個涉及維港以外填海的中長期土地選項，農地發展亦須小心看待，因為郊野公園是香港 市民難得的叫氣地方。

衷心希望土地供應小組接納意見，要求政府改善規劃，保護珍貴的自然環境。

祝 安好！

LICINIA JORGE 謹啟

☐ Urgent ☐ Return receipt ☐ Sign ☐ Encrypt ☐ Mark Subject Restricted ☐ Expand personal&public groups



Ray Ho 對土地供應選項及相關議題的意見

13/06/2018 19:42

From: [REDACTED] To: tfls@devb.gov.hk

請停止研究開發郊野公園邊陲地帶

就 貴小組針對香港未來土地供應的公眾諮詢，本人謹此表達以下意見：

政府應先用好棕地資源，及私人遊樂場地契約用地，因為粉嶺高爾夫球場和棕地等已經足以應付香港未來的房屋需求。

郊野公園邊陲地帶（包括兩個試點和其他邊陲地帶），及在維港以外近岸及東大嶼填海，不能被視為增加土地的選項，當局亦應小心處理農地等其他天然資源，因為我們要尊重大自然。

請土地供應小組尊重民意，為香港市民保護自然環境。

萬分感謝！

Ray Ho 謹啟

☐ Urgent ☐ Return receipt ☐ Sign ☐ Encrypt ☐ Mark Subject Restricted ☐ Expand personal&public groups



Suen 對土地供應選項及相關議題的意見

13/06/2018 19:42

From: [REDACTED] To: tfls@devb.gov.hk

土地供應的選項不應包括郊野公園邊陲地帶和填海

就 貴小組針對香港未來土地供應的公眾諮詢，本人謹此表達以下意見： 棕地和私人遊樂場地契約用地，必須被選為優先選項，這將有助釋放土地資源。

政府必須停止研究發展郊野公園邊陲地帶兩個試點及其他邊陲地帶，亦不應考慮兩個涉及維港以外填海的中長期土地選項，農地發展亦須小心看待，因為郊野公園是香港 市民難得的叫氣地方。

本人期望土地供應專責小組能真的能保護我們的環境，也能讓市民安居樂業。

萬分感謝！

Suen 謹啟

☐ Urgent ☐ Return receipt ☐ Sign ☐ Encrypt ☐ Mark Subject Restricted ☐ Expand personal&public groups



Phyllis Lee 對土地供應選項及相關議題的意見

13/06/2018 19:36

From:



To:

tfls@devb.gov.hk

土地供應的選項不應破壞自然和郊野，包括填海和郊野公園邊陲地帶

就 貴小組針對香港未來土地供應的公眾諮詢，本人謹此表達以下意見： 棕地和私人遊樂場地契約用地，必須被選為優先選項，這將有助釋放土地資源。

郊野公園邊陲地帶（包括兩個試點和其他邊陲地帶），及在維港以外近岸及東大嶼填海，不能被視為增加土地的選項，當局亦應小心處理農地等其他天然資源，因為我們 要尊重大自然。

請土供組回應香港人的訴求，優先發展粉嶺高球場，解決基層上樓問題。

祝 安好！

Phyllis Lee 謹啟

☐ Urgent ☐ Return receipt ☐ Sign ☐ Encrypt ☐ Mark Subject Restricted ☐ Expand personal&public groups



王雄飛對土地供應選項及相關議題的意見

13/06/2018 19:34

From:



To:

tfls@devb.gov.hk

改善規劃，用好棕地

就 貴小組針對香港未來土地供應的公眾諮詢，本人謹此表達以下意見：

政府必須優先使用棕地和私人遊樂場地契約用地，有研究已經指出，香港的棕地及粉嶺高爾夫球場等已經足以應付香港未來的房屋需求。

政府必須停止研究發展郊野公園邊陲地帶兩個試點及其他邊陲地帶，亦不應考慮兩個涉及維港以外填海的中長期土地選項，農地發展亦須小心看待，因為郊野公園是香港市民難得的叫氣地方。

請土地供應小組尊重民意，為香港市民保護自然環境。

祝願 閣下生活愉快！

王雄飛謹啟

☐ Urgent ☐ Return receipt ☐ Sign ☐ Encrypt ☐ Mark Subject Restricted ☐ Expand personal&public groups



Hermes Li 對土地供應選項及相關議題的意見

13/06/2018 19:16

From:



To:

tfls@devb.gov.hk

土地供應的選項不應破壞自然和郊野，包括填海和郊野公園邊陲地帶

就 貴小組針對香港未來土地供應的公眾諮詢，本人謹此表達以下意見：

政府必須優先使用棕地和私人遊樂場地契約用地，有研究已經指出，香港的棕地及粉嶺高爾夫球場等已經足以應付香港未來的房屋需求。

當局不應研究在郊野公園邊陲地帶（包括兩個試點和其他邊陲地帶）興建房屋，也不應考慮在維港以外近岸和東大嶼填海，其他天然資源（例如農地）亦要謹慎看待，因為我們不能犧牲郊野公園的重要生態和生物。

請土地供應小組尊重民意，為香港市民保護自然環境。

謝謝！

Hermes Li 謹啟

☐ Urgent ☐ Return receipt ☐ Sign ☐ Encrypt ☐ Mark Subject Restricted ☐ Expand personal&public groups



Yoyo Liu 對土地供應選項及相關議題的意見

13/06/2018 19:11

From: [REDACTED] To: tfls@devb.gov.hk

優先發展棕地，無須發展郊野公園邊陲地帶

就 貴小組針對香港未來土地供應的公眾諮詢，本人謹此表達以下意見： 棕地和私人遊樂場地契約用地，必須被選為優先選項，這將有助釋放土地資源。

郊野公園邊陲地帶（包括兩個試點和其他邊陲地帶），及在維港以外近岸及東大嶼填海，不能被視為增加土地的選項，當局亦應小心處理農地等其他天然資源，因為我們 要尊重大自然。

本人期望土地供應專責小組能真的能保護我們的環境，也能讓市民安居樂業。

順祝 生活愉快！

Yoyo Liu 謹啟

☐ Urgent ☐ Return receipt ☐ Sign ☐ Encrypt ☐ Mark Subject Restricted ☐ Expand personal&public groups



Louie Him Hoi 對土地供應選項及相關議題的意見

13/06/2018 19:11

From:



To:

tfls@devb.gov.hk

土地供應的選項不應破壞自然和郊野，包括填海和郊野公園邊陲地帶

就 貴小組針對香港未來土地供應的公眾諮詢，本人謹此表達以下意見： 棕地和私人遊樂場地契約用地，必須被選為優先選項，這將有助釋放土地資源。

當局不應研究在郊野公園邊陲地帶（包括兩個試點和其他邊陲地帶）興建房屋，也不應考慮在維港以外近岸和東大嶼填海，其他天然資源（例如農地）亦要謹慎看待，因為我們不能犧牲郊野公園的重要生態和生物。

本人期望土地供應專責小組能將本人意見進一步反映予政府相關部門，讓香港能真正落實可持續和以人與生態為本的發展規劃。

萬分感謝！

Louie Him Hoi 謹啟

☐ Urgent ☐ Return receipt ☐ Sign ☐ Encrypt ☐ Mark Subject Restricted ☐ Expand personal&public groups



Chan SM 對土地供應選項及相關議題的意見

13/06/2018 19:03

From: [REDACTED] To: tfls@devb.gov.hk

先用棕地，糾正規劃問題

就 貴小組針對香港未來土地供應的公眾諮詢，本人謹此表達以下意見： 棕地和私人遊樂場地契約用地，必須被選為優先選項，這將有助釋放土地資源。

政府必須停止研究發展郊野公園邊陲地帶兩個試點及其他邊陲地帶，亦不應考慮兩個涉及維港以外填海的中長期土地選項，農地發展亦須小心看待，因為郊野公園是香港 市民難得的叫氣地方。

懇請土地供應小組聽取民意，令香港真正可持續發展。

敬祝安好！

Chan SM 謹啟

☐ Urgent ☐ Return receipt ☐ Sign ☐ Encrypt ☐ Mark Subject Restricted ☐ Expand personal&public groups



jodie 對土地供應選項及相關議題的意見

13/06/2018 19:01

From: [REDACTED] To: tfls@devb.gov.hk

優先發展棕地，無須發展郊野公園邊陲地帶

就 貴小組針對香港未來土地供應的公眾諮詢，本人謹此表達以下意見： 棕地和私人遊樂場地契約用地，必須被選為優先選項，這將有助釋放土地資源。

當局不應研究在郊野公園邊陲地帶（包括兩個試點和其他邊陲地帶）興建房屋，也不應考慮在維港以外近岸和東大嶼填海，其他天然資源（例如農地）亦要謹慎看待，因為我們不能犧牲郊野公園的重要生態和生物。

請土地供應小組尊重民意，為香港市民保護自然環境。

敬祝安好！

jodie 謹啟

☐ Urgent ☐ Return receipt ☐ Sign ☐ Encrypt ☐ Mark Subject Restricted ☐ Expand personal&public groups



Kenneth 對土地供應選項及相關議題的意見

13/06/2018 19:00

From: [REDACTED] To: tfls@devb.gov.hk

土地供應的選項不應包括填海和郊野公園邊陲地帶

就 貴小組針對香港未來土地供應的公眾諮詢，本人謹此表達以下意見： 棕地和私人遊樂場地契約用地，必須被選為優先選項，這將有助釋放土地資源。

政府必須停止研究發展郊野公園邊陲地帶兩個試點及其他邊陲地帶，亦不應考慮兩個涉及維港以外填海的中長期土地選項，農地發展亦須小心看待，因為郊野公園是香港 市民難得的叫氣地方。

懇請土地供應小組聽取民意，令香港真正可持續發展。

謝謝！

Kenneth 謹啟

☐ Urgent ☐ Return receipt ☐ Sign ☐ Encrypt ☐ Mark Subject Restricted ☐ Expand personal&public groups



vivien 對土地供應選項及相關議題的意見

13/06/2018 19:00

From:



To:

tfls@devb.gov.hk

改善規劃，用好棕地

就 貴小組針對香港未來土地供應的公眾諮詢，本人謹此表達以下意見： 棕地和私人遊樂場地契約用地，必須被選為優先選項，這將有助釋放土地資源。

當局不應研究在郊野公園邊陲地帶（包括兩個試點和其他邊陲地帶）興建房屋，也不應考慮在維港以外近岸和東大嶼填海，其他天然資源（例如農地）亦要謹慎看待，因為我們不能犧牲郊野公園的重要生態和生物。

衷心希望土地供應小組接納意見，要求政府改善規劃，保護珍貴的自然環境。

順祝 國泰民安！

vivien 謹啟

☐ Urgent ☐ Return receipt ☐ Sign ☐ Encrypt ☐ Mark Subject Restricted ☐ Expand personal&public groups



謝鳳英對土地供應選項及相關議題的意見

13/06/2018 18:59

From:



To:

tfls@devb.gov.hk

請停止研究開發郊野公園邊陲地帶

就 貴小組針對香港未來土地供應的公眾諮詢，本人謹此表達以下意見：

政府必須優先使用棕地和私人遊樂場地契約用地，有研究已經指出，香港的棕地及粉嶺高爾夫球場等已經足以應付香港未來的房屋需求。

郊野公園邊陲地帶（包括兩個試點和其他邊陲地帶），及在維港以外近岸及東大嶼填海，不能被視為增加土地的選項，當局亦應小心處理農地等其他天然資源，因為我們要尊重大自然。

本人期望土地供應專責小組能將本人意見進一步反映予政府相關部門，讓香港能真正落實可持續和以人與生態為本的發展規劃。

敬祝安好！

謝鳳英謹啟

☐ Urgent ☐ Return receipt ☐ Sign ☐ Encrypt ☐ Mark Subject Restricted ☐ Expand personal&public groups



amy 對土地供應選項及相關議題的意見

13/06/2018 18:51

From:



To:

tfls@devb.gov.hk

土地供應的選項不應破壞自然和郊野，包括填海和郊野公園邊陲地帶

就 貴小組針對香港未來土地供應的公眾諮詢，本人謹此表達以下意見： 當局必須首先善用棕地，及私人遊樂場地契約用地，釋放現有的土地資源。

當局不應研究在郊野公園邊陲地帶（包括兩個試點和其他邊陲地帶）興建房屋，也不應考慮在維港以外近岸和東大嶼填海，其他天然資源（例如農地）亦要謹慎看待，因為我們不能犧牲郊野公園的重要生態和生物。

本人希望土地供應專責小組虛心接受市民的意見，無須開發郊野公園邊陲地帶。

祝願 閣下生活愉快！

amy 謹啟

☐ Urgent ☐ Return receipt ☐ Sign ☐ Encrypt ☐ Mark Subject Restricted ☐ Expand personal&public groups



Ngwy 對土地供應選項及相關議題的意見

13/06/2018 18:50

From: [REDACTED] To: tfls@devb.gov.hk

善用棕土，不應發展郊野公園邊陲地帶和填海

就 貴小組針對香港未來土地供應的公眾諮詢，本人謹此表達以下意見： 棕地和私人遊樂場地契約用地，必須被選為優先選項，這將有助釋放土地資源。

政府必須停止研究發展郊野公園邊陲地帶兩個試點及其他邊陲地帶，亦不應考慮兩個涉及維港以外填海的中長期土地選項，農地發展亦須小心看待，因為郊野公園是香港 市民難得的叫氣地方。

請土供組回應香港人的訴求，優先發展粉嶺高球場，解決基層上樓問題。

順祝 生活愉快！

Ngwy 謹啟

☐ Urgent ☐ Return receipt ☐ Sign ☐ Encrypt ☐ Mark Subject Restricted ☐ Expand personal&public groups



Janice Cheung 對土地供應選項及相關議題的意見

13/06/2018 18:41

From:



To:

tfls@devb.gov.hk

改善規劃，用好棕地

就 貴小組針對香港未來土地供應的公眾諮詢，本人謹此表達以下意見：

政府應先用好棕地資源，及私人遊樂場地契約用地，因為粉嶺高爾夫球場和棕地等已經足以應付香港未來的房屋需求。

當局不應研究在郊野公園邊陲地帶（包括兩個試點和其他邊陲地帶）興建房屋，也不應考慮在維港以外近岸和東大嶼填海，其他天然資源（例如農地）亦要謹慎看待，因為我們不能犧牲郊野公園的重要生態和生物。

懇請土地供應小組聽取民意，令香港真正可持續發展。

順祝 國泰民安！

Janice Cheung 謹啟

☐ Urgent ☐ Return receipt ☐ Sign ☐ Encrypt ☐ Mark Subject Restricted ☐ Expand personal&public groups



Lai wai hung 對土地供應選項及相關議題的意見

13/06/2018 18:38

From: [REDACTED] To: tfls@devb.gov.hk

土地供應的選項不應包括填海和郊野公園邊陲地帶

就 貴小組針對香港未來土地供應的公眾諮詢，本人謹此表達以下意見： 棕地和私人遊樂場地契約用地，必須被選為優先選項，這將有助釋放土地資源。

郊野公園邊陲地帶（包括兩個試點和其他邊陲地帶），及在維港以外近岸及東大嶼填海，不能被視為增加土地的選項，當局亦應小心處理農地等其他天然資源，因為我們 要尊重大自然。

請黃遠輝先生為香港下一代著想，不要開發郊野公園邊陲地帶。 敬祝安好！

Lai wai hung 謹啟

☐ Urgent ☐ Return receipt ☐ Sign ☐ Encrypt ☐ Mark Subject Restricted ☐ Expand personal&public groups



law kwok ho 對土地供應選項及相關議題的意見

13/06/2018 18:37

From: [REDACTED] To: tfls@devb.gov.hk

優先使用棕地，守護自然郊野及郊野公園邊陲地帶

就 貴小組針對香港未來土地供應的公眾諮詢，本人謹此表達以下意見： 當局須優先利用棕地，還有私人遊樂場地契約用地，這將提升香港土地的使用效率。

當局不應發展郊野公園邊陲地帶（不論是作為中長期選項的兩個試點，或作為概念性選項），亦不應在維港以外近岸填海及發展東大嶼都會，對於發展農地也須謹慎處理，因為這些選項都會為香港的生態環境和天然資源帶來不能逆轉的破壞。

希望土地供應小組聆聽民意，促請政府改善規劃，令市民真正安居樂業。

順祝 台安！

law kwok ho 謹啟

☐ Urgent ☐ Return receipt ☐ Sign ☐ Encrypt ☐ Mark Subject Restricted ☐ Expand personal&public groups



Stella Tsang 對土地供應選項及相關議題的意見

13/06/2018 18:33

From:



To:

tfls@devb.gov.hk

優先發展棕地，無須發展郊野公園邊陲地帶

就 貴小組針對香港未來土地供應的公眾諮詢，本人謹此表達以下意見： 棕地和私人遊樂場地契約用地，必須被選為優先選項，這將有助釋放土地資源。

郊野公園邊陲地帶（包括兩個試點和其他邊陲地帶），及在維港以外近岸及東大嶼填海，不能被視為增加土地的選項，當局亦應小心處理農地等其他天然資源，因為我們 要尊重大自然。

本人希望土地供應專責小組虛心接受市民的意見，無須開發郊野公園邊陲地帶。

順祝 生活愉快！

Stella Tsang 謹啟

☐ Urgent ☐ Return receipt ☐ Sign ☐ Encrypt ☐ Mark Subject Restricted ☐ Expand personal&public groups



Ng Ka Wing 對土地供應選項及相關議題的意見

13/06/2018 18:23

From:



To:

tfls@devb.gov.hk

土地供應的選項不應破壞自然和郊野，包括填海和郊野公園邊陲地帶

就 貴小組針對香港未來土地供應的公眾諮詢，本人謹此表達以下意見： 當局須優先利用棕地，還有私人遊樂場地契約用地，這將提升香港土地的使用效率。

當局不應研究在郊野公園邊陲地帶（包括兩個試點和其他邊陲地帶）興建房屋，也不應考慮在維港以外近岸和東大嶼填海，其他天然資源（例如農地）亦要謹慎看待，因為我們不能犧牲郊野公園的重要生態和生物。

請土供組如實向特首林鄭月娥反映市民訴求，規劃棕地，保護郊野邊陲地帶。

敬祝安好！

Ng Ka Wing 謹啟

☐ Urgent ☐ Return receipt ☐ Sign ☐ Encrypt ☐ Mark Subject Restricted ☐ Expand personal&public groups



Natalie 對土地供應選項及相關議題的意見

13/06/2018 18:21

From: [REDACTED] To: tfls@devb.gov.hk

請停止研究開發郊野公園邊陲地帶

就 貴小組針對香港未來土地供應的公眾諮詢，本人謹此表達以下意見：

政府應先用好棕地資源，及私人遊樂場地契約用地，因為粉嶺高爾夫球場和棕地等已經足以應付香港未來的房屋需求。

當局不應發展郊野公園邊陲地帶（不論是作為中長期選項的兩個試點，或作為概念性選項），亦不應在維港以外近岸填海及發展東大嶼都會，對於發展農地也須謹慎處理，因為這些選項都會為香港的生態環境和天然資源帶來不能逆轉的破壞。

希望土地供應小組聆聽民意，促請政府改善規劃，令市民真正安居樂業。

順祝 國泰民安！

Natalie 謹啟

☐ Urgent ☐ Return receipt ☐ Sign ☐ Encrypt ☐ Mark Subject Restricted ☐ Expand personal&public groups



Li Ngai Long 對土地供應選項及相關議題的意見

13/06/2018 18:21

From:



To:

tfls@devb.gov.hk

郊野公園邊陲地帶和填海都不應成為發展和土地供應的選項

就 貴小組針對香港未來土地供應的公眾諮詢，本人謹此表達以下意見： 棕地和私人遊樂場地契約用地，必須被選為優先選項，這將有助釋放土地資源。

政府必須停止研究發展郊野公園邊陲地帶兩個試點及其他邊陲地帶，亦不應考慮兩個涉及維港以外填海的中長期土地選項，農地發展亦須小心看待，因為郊野公園是香港 市民難得的叫氣地方。

希望土地供應小組聆聽民意，促請政府改善規劃，令市民真正安居樂業。

祝 安好！

Li Ngai Long 謹啟

☐ Urgent ☐ Return receipt ☐ Sign ☐ Encrypt ☐ Mark Subject Restricted ☐ Expand personal&public groups



Pasu Mak 對土地供應選項及相關議題的意見

13/06/2018 18:21

From: [REDACTED] To: tfls@devb.gov.hk

愛護自然，不應發展郊野公園邊陲地帶

就 貴小組針對香港未來土地供應的公眾諮詢，本人謹此表達以下意見： 棕地和私人遊樂場地契約用地，必須被選為優先選項，這將有助釋放土地資源。

郊野公園邊陲地帶（包括兩個試點和其他邊陲地帶），及在維港以外近岸及東大嶼填海，不能被視為增加土地的選項，當局亦應小心處理農地等其他天然資源，因為我們 要尊重大自然。

本人希望土地供應小組向政府反映本人意見，保護香港的自然環境。

祝 安好！

Pasu Mak 謹啟

☐ Urgent ☐ Return receipt ☐ Sign ☐ Encrypt ☐ Mark Subject Restricted ☐ Expand personal&public groups



Waiyi 對土地供應選項及相關議題的意見

13/06/2018 18:19

From: [REDACTED] To: tfls@devb.gov.hk

優先發展棕地，無須發展郊野公園邊陲地帶

就 貴小組針對香港未來土地供應的公眾諮詢，本人謹此表達以下意見： 當局須優先利用棕地，還有私人遊樂場地契約用地，這將提升香港土地的使用效率。

政府不應發展郊野公園兩個試點作為中長期選項，不應研究郊野公園邊陲地帶其他地點，亦不應考慮在維港以外填海，因為填海將破壞海洋生態。

請土地供應小組尊重民意，為香港市民保護自然環境。

順祝 台安！

Wai yi 謹啟

☐ Urgent ☐ Return receipt ☐ Sign ☐ Encrypt ☐ Mark Subject Restricted ☐ Expand personal&public groups



何小姐對土地供應選項及相關議題的意見

13/06/2018 18:18

From: [REDACTED] To: tfls@devb.gov.hk

政府必須停止研究發展郊野公園邊陲地帶

就 貴小組針對香港未來土地供應的公眾諮詢，本人謹此表達以下意見： 棕地和私人遊樂場地契約用地，必須被選為優先選項，這將有助釋放土地資源。

郊野公園邊陲地帶（包括兩個試點和其他邊陲地帶），及在維港以外近岸及東大嶼填海，不能被視為增加土地的選項，當局亦應小心處理農地等其他天然資源，因為我們 要尊重大自然。

懇請土地供應小組聽取民意，令香港真正可持續發展。

謝謝！

何小姐謹啟

☐ Urgent ☐ Return receipt ☐ Sign ☐ Encrypt ☐ Mark Subject Restricted ☐ Expand personal&public groups



Chong 對土地供應選項及相關議題的意見

13/06/2018 18:14

From: [REDACTED] To: tfls@devb.gov.hk

愛護自然，不應發展郊野公園邊陲地帶

就 貴小組針對香港未來土地供應的公眾諮詢，本人謹此表達以下意見：

政府必須優先使用棕地和私人遊樂場地契約用地，有研究已經指出，香港的棕地及粉嶺高爾夫球場等已經足以應付香港未來的房屋需求。

當局不應研究在郊野公園邊陲地帶（包括兩個試點和其他邊陲地帶）興建房屋，也不應考慮在維港以外近岸和東大嶼填海，其他天然資源（例如農地）亦要謹慎看待，因為我們不能犧牲郊野公園的重要生態和生物。

請黃遠輝先生為香港下一代著想，不要開發郊野公園邊陲地帶。

順祝 台安！

Chong 謹啟

☐ Urgent ☐ Return receipt ☐ Sign ☐ Encrypt ☐ Mark Subject Restricted ☐ Expand personal&public groups



Yip chun wah 對土地供應選項及相關議題的意見

13/06/2018 18:12

From:



To:

tfls@devb.gov.hk

改善規劃，用好棕地

就 貴小組針對香港未來土地供應的公眾諮詢，本人謹此表達以下意見：

政府必須優先使用棕地和私人遊樂場地契約用地，有研究已經指出，香港的棕地及粉嶺高爾夫球場等已經足以應付香港未來的房屋需求。

郊野公園邊陲地帶（包括兩個試點和其他邊陲地帶），及在維港以外近岸及東大嶼填海，不能被視為增加土地的選項，當局亦應小心處理農地等其他天然資源，因為我們要尊重大自然。

本人希望土地供應小組向政府反映本人意見，保護香港的自然環境。 萬分

感謝！

Yip chun wah 謹啟

☐ Urgent ☐ Return receipt ☐ Sign ☐ Encrypt ☐ Mark Subject Restricted ☐ Expand personal&public groups



Jessie 對土地供應選項及相關議題的意見

13/06/2018 18:11

From:



To:

tfls@devb.gov.hk

善用棕土，不應發展郊野公園邊陲地帶和填海

就 貴小組針對香港未來土地供應的公眾諮詢，本人謹此表達以下意見：

政府應先用好棕地資源，及私人遊樂場地契約用地，因為粉嶺高爾夫球場和棕地等已經足以應付香港未來的房屋需求。

政府必須停止研究發展郊野公園邊陲地帶兩個試點及其他邊陲地帶，亦不應考慮兩個涉及維港以外填海的中長期土地選項，農地發展亦須小心看待，因為郊野公園是香港市民難得的叫氣地方。

請黃遠輝先生為香港下一代著想，不要開發郊野公園邊陲地帶。

順祝 國泰民安！

Jessie 謹啟

☐ Urgent ☐ Return receipt ☐ Sign ☐ Encrypt ☐ Mark Subject Restricted ☐ Expand personal&public groups



Tweety 對土地供應選項及相關議題的意見

13/06/2018 18:09

From: [REDACTED] To: tfls@devb.gov.hk

愛護自然，不應發展郊野公園邊陲地帶

就 貴小組針對香港未來土地供應的公眾諮詢，本人謹此表達以下意見：

政府應先用好棕地資源，及私人遊樂場地契約用地，因為粉嶺高爾夫球場和棕地等已經足以應付香港未來的房屋需求。

郊野公園邊陲地帶（包括兩個試點和其他邊陲地帶），及在維港以外近岸及東大嶼填海，不能被視為增加土地的選項，當局亦應小心處理農地等其他天然資源，因為我們要尊重大自然。

本人期望土地供應專責小組能真的能保護我們的環境，也能讓市民安居樂業。 萬分感謝！

Tweety 謹啟

☐ Urgent ☐ Return receipt ☐ Sign ☐ Encrypt ☐ Mark Subject Restricted ☐ Expand personal&public groups



陳佩華對土地供應選項及相關議題的意見

13/06/2018 18:07

From:



To:

tfls@devb.gov.hk

土地供應的選項不應破壞自然和郊野，包括填海和郊野公園邊陲地帶

就 貴小組針對香港未來土地供應的公眾諮詢，本人謹此表達以下意見：

政府必須優先使用棕地和私人遊樂場地契約用地，有研究已經指出，香港的棕地及粉嶺高爾夫球場等已經足以應付香港未來的房屋需求。

當局不應研究在郊野公園邊陲地帶（包括兩個試點和其他邊陲地帶）興建房屋，也不應考慮在維港以外近岸和東大嶼填海，其他天然資源（例如農地）亦要謹慎看待，因為我們不能犧牲郊野公園的重要生態和生物。

請黃遠輝先生為香港下一代著想，不要開發郊野公園邊陲地帶。

順祝 台安！

陳佩華謹啟

☐ Urgent ☐ Return receipt ☐ Sign ☐ Encrypt ☐ Mark Subject Restricted ☐ Expand personal&public groups



nick 對土地供應選項及相關議題的意見

13/06/2018 18:02

From: [REDACTED] To: tfls@devb.gov.hk

請停止研究開發郊野公園邊陲地帶

就 貴小組針對香港未來土地供應的公眾諮詢，本人謹此表達以下意見： 棕地和私人遊樂場地契約用地，必須被選為優先選項，這將有助釋放土地資源。

政府必須停止研究發展郊野公園邊陲地帶兩個試點及其他邊陲地帶，亦不應考慮兩個涉及維港以外填海的中長期土地選項，農地發展亦須小心看待，因為郊野公園是香港 市民難得的叫氣地方。

本人期望土地供應專責小組能真的能保護我們的環境，也能讓市民安居樂業。

謝謝！

nick 謹啟

☐ Urgent ☐ Return receipt ☐ Sign ☐ Encrypt ☐ Mark Subject Restricted ☐ Expand personal&public groups



LEE Sara 對土地供應選項及相關議題的意見

13/06/2018 17:59

From:



To:

tfls@devb.gov.hk

土地供應的選項不應破壞自然和郊野，包括填海和郊野公園邊陲地帶

就 貴小組針對香港未來土地供應的公眾諮詢，本人謹此表達以下意見： 當局必須首先善用棕地，及私人遊樂場地契約用地，釋放現有的土地資源。

當局不應發展郊野公園邊陲地帶（不論是作為中長期選項的兩個試點，或作為概念性選項），亦不應在維港以外近岸填海及發展東大嶼都會，對於發展農地也須謹慎處理，因為這些選項都會為香港的生態環境和天然資源帶來不能逆轉的破壞。

請黃遠輝先生為香港下一代著想，不要開發郊野公園邊陲地帶。 謝

謝！

LEE Sara 謹啟

☐ Urgent ☐ Return receipt ☐ Sign ☐ Encrypt ☐ Mark Subject Restricted ☐ Expand personal&public groups



fungtsunto 對土地供應選項及相關議題的意見

13/06/2018 17:59

From: [REDACTED] To: tfls@devb.gov.hk

優先發展棕地，無須發展郊野公園邊陲地帶

就 貴小組針對香港未來土地供應的公眾諮詢，本人謹此表達以下意見： 當局須優先利用棕地，還有私人遊樂場地契約用地，這將提升香港土地的使用效率。

政府必須停止研究發展郊野公園邊陲地帶兩個試點及其他邊陲地帶，亦不應考慮兩個涉及維港以外填海的中長期土地選項，農地發展亦須小心看待，因為郊野公園是香港 市民難得的叫氣地方。

本人希望土地供應小組向政府反映本人意見，保護香港的自然環境。 敬祝

安好！

fungtsunto 謹啟

☐ Urgent ☐ Return receipt ☐ Sign ☐ Encrypt ☐ Mark Subject Restricted ☐ Expand personal&public groups



Yung Yin 對土地供應選項及相關議題的意見

13/06/2018 17:58

From: [REDACTED] To: tfls@devb.gov.hk

優先發展棕地，無須發展郊野公園邊陲地帶

就 貴小組針對香港未來土地供應的公眾諮詢，本人謹此表達以下意見： 當局須優先利用棕地，還有私人遊樂場地契約用地，這將提升香港土地的使用效率。

郊野公園邊陲地帶（包括兩個試點和其他邊陲地帶），及在維港以外近岸及東大嶼填海，不能被視為增加土地的選項，當局亦應小心處理農地等其他天然資源，因為我們 要尊重大自然。

本人期望土地供應專責小組能真的能保護我們的環境，也能讓市民安居樂業。

感謝！

Yung Yin 謹啟

☐ Urgent ☐ Return receipt ☐ Sign ☐ Encrypt ☐ Mark Subject Restricted ☐ Expand personal&public groups



Eiane 對土地供應選項及相關議題的意見

13/06/2018 17:58

From: [REDACTED] To: tfls@devb.gov.hk

優先發展棕地，無須發展郊野公園邊陲地帶

就 貴小組針對香港未來土地供應的公眾諮詢，本人謹此表達以下意見：

政府應先用好棕地資源，及私人遊樂場地契約用地，因為粉嶺高爾夫球場和棕地等已經足以應付香港未來的房屋需求。

當局不應研究在郊野公園邊陲地帶（包括兩個試點和其他邊陲地帶）興建房屋，也不應考慮在維港以外近岸和東大嶼填海，其他天然資源（例如農地）亦要謹慎看待，因為我們不能犧牲郊野公園的重要生態和生物。

希望土地供應小組聆聽民意，促請政府改善規劃，令市民真正安居樂業。

順祝 國泰民安！

Eiane 謹啟

☐ Urgent ☐ Return receipt ☐ Sign ☐ Encrypt ☐ Mark Subject Restricted ☐ Expand personal&public groups



maylai 對土地供應選項及相關議題的意見

13/06/2018 17:58

From: [REDACTED] To: tfls@devb.gov.hk

政府必須停止研究發展郊野公園邊陲地帶

就 貴小組針對香港未來土地供應的公眾諮詢，本人謹此表達以下意見：

政府應先用好棕地資源，及私人遊樂場地契約用地，因為粉嶺高爾夫球場和棕地等已經足以應付香港未來的房屋需求。

當局不應研究在郊野公園邊陲地帶（包括兩個試點和其他邊陲地帶）興建房屋，也不應考慮在維港以外近岸和東大嶼填海，其他天然資源（例如農地）亦要謹慎看待，因為我們不能犧牲郊野公園的重要生態和生物。

希望土地供應小組聆聽民意，促請政府改善規劃，令市民真正安居樂業。 謝

謝！

maylai 謹啟

☐ Urgent ☐ Return receipt ☐ Sign ☐ Encrypt ☐ Mark Subject Restricted ☐ Expand personal&public groups



Chiu Sui Ling 對土地供應選項及相關議題的意見

13/06/2018 17:56

From: [REDACTED] To: tfls@devb.gov.hk

土地供應的選項不應包括郊野公園邊陲地帶和填海

就 貴小組針對香港未來土地供應的公眾諮詢，本人謹此表達以下意見： 當局須優先利用棕地，還有私人遊樂場地契約用地，這將提升香港土地的使用效率。

政府不應發展郊野公園兩個試點作為中長期選項，不應研究郊野公園邊陲地帶其他地點，亦不應考慮在維港以外填海，因為填海將破壞海洋生態。

請土供組如實向特首林鄭月娥反映市民訴求，規劃棕地，保護郊野邊陲地帶。

萬分感謝！

Chiu Sui Ling 謹啟

☐ Urgent ☐ Return receipt ☐ Sign ☐ Encrypt ☐ Mark Subject Restricted ☐ Expand personal&public groups



Wong Hoi Kun Crystal 對土地供應選項及相關議題的意見

13/06/2018 17:54

From: [REDACTED] To: tfls@devb.gov.hk

不應發展郊野公園邊陲地帶，守護大自然

就 貴小組針對香港未來土地供應的公眾諮詢，本人謹此表達以下意見： 棕地和私人遊樂場地契約用地，必須被選為優先選項，這將有助釋放土地資源。

政府必須停止研究發展郊野公園邊陲地帶兩個試點及其他邊陲地帶，亦不應考慮兩個涉及維港以外填海的中長期土地選項，農地發展亦須小心看待，因為郊野公園是香港 市民難得的叫氣地方。

希望土地供應小組聆聽民意，促請政府改善規劃，令市民真正安居樂業。

敬祝安好！

Wong Hoi Kun Crystal 謹啟

☐ Urgent ☐ Return receipt ☐ Sign ☐ Encrypt ☐ Mark Subject Restricted ☐ Expand personal&public groups



yami 對土地供應選項及相關議題的意見

13/06/2018 17:53

From: [REDACTED] To: tfls@devb.gov.hk

政府必須停止研究發展郊野公園邊陲地帶

就 貴小組針對香港未來土地供應的公眾諮詢，本人謹此表達以下意見： 當局須優先利用棕地，還有私人遊樂場地契約用地，這將提升香港土地的使用效率。

政府必須停止研究發展郊野公園邊陲地帶兩個試點及其他邊陲地帶，亦不應考慮兩個涉及維港以外填海的中長期土地選項，農地發展亦須小心看待，因為郊野公園是香港 市民難得的叫氣地方。

衷心希望土地供應小組接納意見，要求政府改善規劃，保護珍貴的自然環境。

順祝 國泰民安！

yami 謹啟

☐ Urgent ☐ Return receipt ☐ Sign ☐ Encrypt ☐ Mark Subject Restricted ☐ Expand personal&public groups



Hotin yan 對土地供應選項及相關議題的意見

13/06/2018 17:50

From: [REDACTED] To: tfls@devb.gov.hk

善用棕土，不應發展郊野公園邊陲地帶和填海

就 貴小組針對香港未來土地供應的公眾諮詢，本人謹此表達以下意見： 棕地和私人遊樂場地契約用地，必須被選為優先選項，這將有助釋放土地資源。

郊野公園邊陲地帶（包括兩個試點和其他邊陲地帶），及在維港以外近岸及東大嶼填海，不能被視為增加土地的選項，當局亦應小心處理農地等其他天然資源，因為我們 要尊重大自然。

請土供組回應香港人的訴求，優先發展粉嶺高球場，解決基層上樓問題。

祝 安好！

Ho tin yan 謹啟

☐ Urgent ☐ Return receipt ☐ Sign ☐ Encrypt ☐ Mark Subject Restricted ☐ Expand personal&public groups



Jes Lau 對土地供應選項及相關議題的意見

13/06/2018 17:47

From:



To:

tfls@devb.gov.hk

先用棕地，糾正規劃問題

就 貴小組針對香港未來土地供應的公眾諮詢，本人謹此表達以下意見： 棕地和私人遊樂場地契約用地，必須被選為優先選項，這將有助釋放土地資源。

政府必須停止研究發展郊野公園邊陲地帶兩個試點及其他邊陲地帶，亦不應考慮兩個涉及維港以外填海的中長期土地選項，農地發展亦須小心看待，因為郊野公園是香港 市民難得的叫氣地方。

本人希望土地供應小組向政府反映本人意見，保護香港的自然環境。

祝願 閣下生活愉快！

Jes Lau 謹啟

☐ Urgent ☐ Return receipt ☐ Sign ☐ Encrypt ☐ Mark Subject Restricted ☐ Expand personal&public groups



Mhi 對土地供應選項及相關議題的意見

13/06/2018 17:44

From: [REDACTED] To: tfls@devb.gov.hk

不應發展郊野公園邊陲地帶，守護大自然

就 貴小組針對香港未來土地供應的公眾諮詢，本人謹此表達以下意見： 棕地和私人遊樂場地契約用地，必須被選為優先選項，這將有助釋放土地資源。

政府必須停止研究發展郊野公園邊陲地帶兩個試點及其他邊陲地帶，亦不應考慮兩個涉及維港以外填海的中長期土地選項，農地發展亦須小心看待，因為郊野公園是香港 市民難得的叫氣地方。

本人期望土地供應專責小組能真的能保護我們的環境，也能讓市民安居樂業。

感謝！

M hi 謹啟

☐ Urgent ☐ Return receipt ☐ Sign ☐ Encrypt ☐ Mark Subject Restricted ☐ Expand personal&public groups



Dennis Kwan 對土地供應選項及相關議題的意見

13/06/2018 17:44

From: [REDACTED] To: tfls@devb.gov.hk

土地供應的選項不應包括填海和郊野公園邊陲地帶

就 貴小組針對香港未來土地供應的公眾諮詢，本人謹此表達以下意見： 當局必須首先善用棕地，及私人遊樂場地契約用地，釋放現有的土地資源。

當局不應發展郊野公園邊陲地帶（不論是作為中長期選項的兩個試點，或作為概念性選項），亦不應在維港以外近岸填海及發展東大嶼都會，對於發展農地也須謹慎處理，因為這些選項都會為香港的生態環境和天然資源帶來不能逆轉的破壞。

本人希望土地供應專責小組虛心接受市民的意見，無須開發郊野公園邊陲地帶。

祝願 閣下生活愉快！

Dennis Kwan 謹啟

☐ Urgent ☐ Return receipt ☐ Sign ☐ Encrypt ☐ Mark Subject Restricted ☐ Expand personal&public groups



kam wai wai 對土地供應選項及相關議題的意見

13/06/2018 17:26

From:



To:

tfls@devb.gov.hk

請不要發展郊野公園邊陲地帶兩個試點及其他邊陲地帶地點

就 貴小組針對香港未來土地供應的公眾諮詢，本人謹此表達以下意見：

政府應先用好棕地資源，及私人遊樂場地契約用地，因為粉嶺高爾夫球場和棕地等已經足以應付香港未來的房屋需求。

政府必須停止研究發展郊野公園邊陲地帶兩個試點及其他邊陲地帶，亦不應考慮兩個涉及維港以外填海的中長期土地選項，農地發展亦須小心看待，因為郊野公園是香港市民難得的叫氣地方。

請黃遠輝先生為香港下一代著想，不要開發郊野公園邊陲地帶。

祝願 閣下生活愉快！

kam wai wai 謹啟

☐ Urgent ☐ Return receipt ☐ Sign ☐ Encrypt ☐ Mark Subject Restricted ☐ Expand personal&public groups



Nate 對土地供應選項及相關議題的意見

13/06/2018 17:18

From: [REDACTED] To: tfls@devb.gov.hk

優先使用棕地，守護自然郊野及郊野公園邊陲地帶

就 貴小組針對香港未來土地供應的公眾諮詢，本人謹此表達以下意見： 當局須優先利用棕地，還有私人遊樂場地契約用地，這將提升香港土地的使用效率。

當局不應研究在郊野公園邊陲地帶（包括兩個試點和其他邊陲地帶）興建房屋，也不應考慮在維港以外近岸和東大嶼填海，其他天然資源（例如農地）亦要謹慎看待，因為我們不能犧牲郊野公園的重要生態和生物。

請黃遠輝先生為香港下一代著想，不要開發郊野公園邊陲地帶。

順祝 台安！

Nate 謹啟

☐ Urgent ☐ Return receipt ☐ Sign ☐ Encrypt ☐ Mark Subject Restricted ☐ Expand personal&public groups



Au Man Kit 對土地供應選項及相關議題的意見

13/06/2018 17:17

From: [REDACTED] To: tfls@devb.gov.hk

優先使用棕地，守護自然郊野及郊野公園邊陲地帶

就 貴小組針對香港未來土地供應的公眾諮詢，本人謹此表達以下意見： 棕地和私人遊樂場地契約用地，必須被選為優先選項，這將有助釋放土地資源。

當局不應發展郊野公園邊陲地帶（不論是作為中長期選項的兩個試點，或作為概念性選項），亦不應在維港以外近岸填海及發展東大嶼都會，對於發展農地也須謹慎處理，因為這些選項都會為香港的生態環境和天然資源帶來不能逆轉的破壞。

請土地供應小組尊重民意，為香港市民保護自然環境。

祝願 閣下生活愉快！

Au Man Kit 謹啟

☐ Urgent ☐ Return receipt ☐ Sign ☐ Encrypt ☐ Mark Subject Restricted ☐ Expand personal&public groups



Rainbow 對土地供應選項及相關議題的意見

13/06/2018 17:10

From:



To:

tfls@devb.gov.hk

請不要發展郊野公園邊陲地帶兩個試點及其他邊陲地帶地點

就 貴小組針對香港未來土地供應的公眾諮詢，本人謹此表達以下意見： 當局須優先利用棕地，還有私人遊樂場地契約用地，這將提升香港土地的使用效率。

政府必須停止研究發展郊野公園邊陲地帶兩個試點及其他邊陲地帶，亦不應考慮兩個涉及維港以外填海的中長期土地選項，農地發展亦須小心看待，因為郊野公園是香港 市民難得的叫氣地方。

請黃遠輝先生為香港下一代著想，不要開發郊野公園邊陲地帶。

順祝 生活愉快！

Rainbow 謹啟

☐ Urgent ☐ Return receipt ☐ Sign ☐ Encrypt ☐ Mark Subject Restricted ☐ Expand personal&public groups



Pak Nai Ho William 對土地供應選項及相關議題的意見

13/06/2018 17:07

From:



To:

tfls@devb.gov.hk

土地供應的選項不應包括郊野公園邊陲地帶和填海

就 貴小組針對香港未來土地供應的公眾諮詢，本人謹此表達以下意見： 當局須優先利用棕地，還有私人遊樂場地契約用地，這將提升香港土地的使用效率。

當局不應發展郊野公園邊陲地帶（不論是作為中長期選項的兩個試點，或作為概念性選項），亦不應在維港以外近岸填海及發展東大嶼都會，對於發展農地也須謹慎處理，因為這些選項都會為香港的生態環境和天然資源帶來不能逆轉的破壞。

請土地供應小組尊重民意，為香港市民保護自然環境。

順祝 生活愉快！

Pak Nai Ho William 謹啟

☐ Urgent ☐ Return receipt ☐ Sign ☐ Encrypt ☐ Mark Subject Restricted ☐ Expand personal&public groups



Wong 對土地供應選項及相關議題的意見

13/06/2018 17:07

From: [REDACTED] To: tfls@devb.gov.hk

愛護自然，不應發展郊野公園邊陲地帶

就 貴小組針對香港未來土地供應的公眾諮詢，本人謹此表達以下意見： 棕地和私人遊樂場地契約用地，必須被選為優先選項，這將有助釋放土地資源。

政府不應發展郊野公園兩個試點作為中長期選項，不應研究郊野公園邊陲地帶其他地點，亦不應考慮在維港以外填海，因為填海將破壞海洋生態。

衷心希望土地供應小組接納意見，要求政府改善規劃，保護珍貴的自然環境。

順祝 生活愉快！

Wong 謹啟

☐ Urgent ☐ Return receipt ☐ Sign ☐ Encrypt ☐ Mark Subject Restricted ☐ Expand personal&public groups



wilson 對土地供應選項及相關議題的意見

13/06/2018 17:02

From:



To:

tfls@devb.gov.hk

土地供應的選項不應破壞自然和郊野，包括填海和郊野公園邊陲地帶

就 貴小組針對香港未來土地供應的公眾諮詢，本人謹此表達以下意見： 當局必須首先善用棕地，及私人遊樂場地契約用地，釋放現有的土地資源。

郊野公園邊陲地帶（包括兩個試點和其他邊陲地帶），及在維港以外近岸及東大嶼填海，不能被視為增加土地的選項，當局亦應小心處理農地等其他天然資源，因為我們 要尊重大自然。

本人期望土地供應專責小組能真的能保護我們的環境，也能讓市民安居樂業。

祝願 閣下生活愉快！

wilson 謹啟

☐ Urgent ☐ Return receipt ☐ Sign ☐ Encrypt ☐ Mark Subject Restricted ☐ Expand personal&public groups



Kei Cheung 對土地供應選項及相關議題的意見

13/06/2018 17:01

From:



To:

tfls@devb.gov.hk

郊野公園邊陲地帶和填海都不應成為發展和土地供應的選項

就 貴小組針對香港未來土地供應的公眾諮詢，本人謹此表達以下意見：

政府應先用好棕地資源，及私人遊樂場地契約用地，因為粉嶺高爾夫球場和棕地等已經足以應付香港未來的房屋需求。

政府不應發展郊野公園兩個試點作為中長期選項，不應研究郊野公園邊陲地帶其他地點，亦不應考慮在維港以外填海，因為填海將破壞海洋生態。

本人期望土地供應專責小組能將本人意見進一步反映予政府相關部門，讓香港能真正落實可持續和以人與生態為本的發展規劃。

謝謝！

Kei Cheung 謹啟

☐ Urgent ☐ Return receipt ☐ Sign ☐ Encrypt ☐ Mark Subject Restricted ☐ Expand personal&public groups



Suet 對土地供應選項及相關議題的意見

13/06/2018 16:57

From: [REDACTED] To: tfls@devb.gov.hk

先用棕地，糾正規劃問題

就 貴小組針對香港未來土地供應的公眾諮詢，本人謹此表達以下意見： 當局須優先利用棕地，還有私人遊樂場地契約用地，這將提升香港土地的使用效率。

政府必須停止研究發展郊野公園邊陲地帶兩個試點及其他邊陲地帶，亦不應考慮兩個涉及維港以外填海的中長期土地選項，農地發展亦須小心看待，因為郊野公園是香港 市民難得的叫氣地方。

本人希望土地供應小組向政府反映本人意見，保護香港的自然環境。

祝 安好！

Suet 謹啟

☐ Urgent ☐ Return receipt ☐ Sign ☐ Encrypt ☐ Mark Subject Restricted ☐ Expand personal&public groups



Sum Wong 對土地供應選項及相關議題的意見

13/06/2018 16:56

From: [REDACTED] To: tfls@devb.gov.hk

請停止研究開發郊野公園邊陲地帶

就 貴小組針對香港未來土地供應的公眾諮詢，本人謹此表達以下意見：

政府應先用好棕地資源，及私人遊樂場地契約用地，因為粉嶺高爾夫球場和棕地等已經足以應付香港未來的房屋需求。

郊野公園邊陲地帶（包括兩個試點和其他邊陲地帶），及在維港以外近岸及東大嶼填海，不能被視為增加土地的選項，當局亦應小心處理農地等其他天然資源，因為我們要尊重大自然。

請土供組回應香港人的訴求，優先發展粉嶺高球場，解決基層上樓問題。

祝願 閣下生活愉快！

Sum Wong 謹啟

☐ Urgent ☐ Return receipt ☐ Sign ☐ Encrypt ☐ Mark Subject Restricted ☐ Expand personal&public groups



So Lok Wan 對土地供應選項及相關議題的意見

13/06/2018 16:51

From:



To:

tfls@devb.gov.hk

填海和郊野公園邊陲地帶都不應成為發展和土地供應的選項

就 貴小組針對香港未來土地供應的公眾諮詢，本人謹此表達以下意見： 當局須優先利用棕地，還有私人遊樂場地契約用地，這將提升香港土地的使用效率。

郊野公園邊陲地帶（包括兩個試點和其他邊陲地帶），及在維港以外近岸及東大嶼填海，不能被視為增加土地的選項，當局亦應小心處理農地等其他天然資源，因為我們 要尊重大自然。

請黃遠輝先生為香港下一代著想，不要開發郊野公園邊陲地帶。 萬分感謝！

So Lok Wan 謹啟

☐ Urgent ☐ Return receipt ☐ Sign ☐ Encrypt ☐ Mark Subject Restricted ☐ Expand personal&public groups



Kwok Yan Suet 對土地供應選項及相關議題的意見

13/06/2018 16:48

From: [REDACTED] To: tfls@devb.gov.hk

填海和郊野公園邊陲地帶都不應成為發展和土地供應的選項

就 貴小組針對香港未來土地供應的公眾諮詢，本人謹此表達以下意見： 棕地和私人遊樂場地契約用地，必須被選為優先選項，這將有助釋放土地資源。

當局不應研究在郊野公園邊陲地帶（包括兩個試點和其他邊陲地帶）興建房屋，也不應考慮在維港以外近岸和東大嶼填海，其他天然資源（例如農地）亦要謹慎看待，因為我們不能犧牲郊野公園的重要生態和生物。

本人希望土地供應專責小組虛心接受市民的意見，無須開發郊野公園邊陲地帶。

謝謝！

Kwok Yan Suet 謹啟

☐ Urgent ☐ Return receipt ☐ Sign ☐ Encrypt ☐ Mark Subject Restricted ☐ Expand personal&public groups



Sarea size 對土地供應選項及相關議題的意見

13/06/2018 16:48

From: [REDACTED] To: tfls@devb.gov.hk

善用棕土，不應發展郊野公園邊陲地帶和填海

就 貴小組針對香港未來土地供應的公眾諮詢，本人謹此表達以下意見：

政府應先用好棕地資源，及私人遊樂場地契約用地，因為粉嶺高爾夫球場和棕地等已經足以應付香港未來的房屋需求。

當局不應研究在郊野公園邊陲地帶（包括兩個試點和其他邊陲地帶）興建房屋，也不應考慮在維港以外近岸和東大嶼填海，其他天然資源（例如農地）亦要謹慎看待，因為我們不能犧牲郊野公園的重要生態和生物。

希望土地供應小組聆聽民意，促請政府改善規劃，令市民真正安居樂業。 萬

分感謝！

Sarea size 謹啟

☐ Urgent ☐ Return receipt ☐ Sign ☐ Encrypt ☐ Mark Subject Restricted ☐ Expand personal&public groups



Anson Yip 對土地供應選項及相關議題的意見

13/06/2018 16:44

From:



To:

tfls@devb.gov.hk

土地供應的選項不應破壞自然和郊野，包括填海和郊野公園邊陲地帶

就 貴小組針對香港未來土地供應的公眾諮詢，本人謹此表達以下意見： 當局必須首先善用棕地，及私人遊樂場地契約用地，釋放現有的土地資源。

政府不應發展郊野公園兩個試點作為中長期選項，不應研究郊野公園邊陲地帶其他地點，亦不應考慮在維港以外填海，因為填海將破壞海洋生態。

衷心希望土地供應小組接納意見，要求政府改善規劃，保護珍貴的自然環境。

順祝 生活愉快！

Anson Yip 謹啟

☐ Urgent ☐ Return receipt ☐ Sign ☐ Encrypt ☐ Mark Subject Restricted ☐ Expand personal&public groups



Poon 對土地供應選項及相關議題的意見

13/06/2018 16:44

From: [REDACTED] To: tfls@devb.gov.hk

善用棕土，不應發展郊野公園邊陲地帶和填海

就 貴小組針對香港未來土地供應的公眾諮詢，本人謹此表達以下意見： 棕地和私人遊樂場地契約用地，必須被選為優先選項，這將有助釋放土地資源。

當局不應研究在郊野公園邊陲地帶（包括兩個試點和其他邊陲地帶）興建房屋，也不應考慮在維港以外近岸和東大嶼填海，其他天然資源（例如農地）亦要謹慎看待，因為我們不能犧牲郊野公園的重要生態和生物。

請土供組回應香港人的訴求，優先發展粉嶺高球場，解決基層上樓問題。

萬分感謝！

Poon 謹啟

☐ Urgent ☐ Return receipt ☐ Sign ☐ Encrypt ☐ Mark Subject Restricted ☐ Expand personal&public groups



Dovetree 對土地供應選項及相關議題的意見

13/06/2018 16:43

From: [REDACTED] To: tfls@devb.gov.hk

不應發展郊野公園邊陲地帶，守護大自然

就 貴小組針對香港未來土地供應的公眾諮詢，本人謹此表達以下意見：

政府應先用好棕地資源，及私人遊樂場地契約用地，因為粉嶺高爾夫球場和棕地等已經足以應付香港未來的房屋需求。

當局不應研究在郊野公園邊陲地帶（包括兩個試點和其他邊陲地帶）興建房屋，也不應考慮在維港以外近岸和東大嶼填海，其他天然資源（例如農地）亦要謹慎看待，因為我們不能犧牲郊野公園的重要生態和生物。

懇請土地供應小組聽取民意，令香港真正可持續發展。

謝謝！

Dovetree 謹啟

☐ Urgent ☐ Return receipt ☐ Sign ☐ Encrypt ☐ Mark Subject Restricted ☐ Expand personal&public groups



Gary 對土地供應選項及相關議題的意見

13/06/2018 16:40

From: [REDACTED] To: tfls@devb.gov.hk

不應發展郊野公園邊陲地帶，守護大自然

就 貴小組針對香港未來土地供應的公眾諮詢，本人謹此表達以下意見： 棕地和私人遊樂場地契約用地，必須被選為優先選項，這將有助釋放土地資源。

政府必須停止研究發展郊野公園邊陲地帶兩個試點及其他邊陲地帶，亦不應考慮兩個涉及維港以外填海的中長期土地選項，農地發展亦須小心看待，因為郊野公園是香港 市民難得的叫氣地方。

請土供組回應香港人的訴求，優先發展粉嶺高球場，解決基層上樓問題。

萬分感謝！

Gary 謹啟

☐ Urgent ☐ Return receipt ☐ Sign ☐ Encrypt ☐ Mark Subject Restricted ☐ Expand personal&public groups



Samuel yiu 對土地供應選項及相關議題的意見

13/06/2018 16:30

From: [REDACTED] To: tfls@devb.gov.hk

先用棕地，糾正規劃問題

就 貴小組針對香港未來土地供應的公眾諮詢，本人謹此表達以下意見：

政府應先用好棕地資源，及私人遊樂場地契約用地，因為粉嶺高爾夫球場和棕地等已經足以應付香港未來的房屋需求。

當局不應研究在郊野公園邊陲地帶（包括兩個試點和其他邊陲地帶）興建房屋，也不應考慮在維港以外近岸和東大嶼填海，其他天然資源（例如農地）亦要謹慎看待，因為我們不能犧牲郊野公園的重要生態和生物。

本人期望土地供應專責小組能真的能保護我們的環境，也能讓市民安居樂業。

祝 安好！

Samuel yiu 謹啟

☐ Urgent ☐ Return receipt ☐ Sign ☐ Encrypt ☐ Mark Subject Restricted ☐ Expand personal&public groups



ger W 對土地供應選項及相關議題的意見

13/06/2018 16:30

From: [REDACTED] To: tfls@devb.gov.hk

善用棕土，不應發展郊野公園邊陲地帶和填海

就 貴小組針對香港未來土地供應的公眾諮詢，本人謹此表達以下意見： 當局必須首先善用棕地，及私人遊樂場地契約用地，釋放現有的土地資源。

當局不應發展郊野公園邊陲地帶（不論是作為中長期選項的兩個試點，或作為概念性選項），亦不應在維港以外近岸填海及發展東大嶼都會，對於發展農地也須謹慎處理，因為這些選項都會為香港的生態環境和天然資源帶來不能逆轉的破壞。

衷心希望土地供應小組接納意見，要求政府改善規劃，保護珍貴的自然環境。

順祝 生活愉快！

ger W 謹啟

☐ Urgent ☐ Return receipt ☐ Sign ☐ Encrypt ☐ Mark Subject Restricted ☐ Expand personal&public groups



lee chi man 對土地供應選項及相關議題的意見

13/06/2018 16:29

From: [REDACTED] To: tfls@devb.gov.hk

土地供應的選項不應包括郊野公園邊陲地帶和填海

就 貴小組針對香港未來土地供應的公眾諮詢，本人謹此表達以下意見： 當局必須首先善用棕地，及私人遊樂場地契約用地，釋放現有的土地資源。

政府必須停止研究發展郊野公園邊陲地帶兩個試點及其他邊陲地帶，亦不應考慮兩個涉及維港以外填海的中長期土地選項，農地發展亦須小心看待，因為郊野公園是香港 市民難得的叫氣地方。

請土供組回應香港人的訴求，優先發展粉嶺高球場，解決基層上樓問題。

順祝 台安！

lee chi man 謹啟

☐ Urgent ☐ Return receipt ☐ Sign ☐ Encrypt ☐ Mark Subject Restricted ☐ Expand personal&public groups



Chingmy 對土地供應選項及相關議題的意見

13/06/2018 16:24

From: [REDACTED] To: tfls@devb.gov.hk

善用棕土，不應發展郊野公園邊陲地帶和填海

就 貴小組針對香港未來土地供應的公眾諮詢，本人謹此表達以下意見： 棕地和私人遊樂場地契約用地，必須被選為優先選項，這將有助釋放土地資源。

郊野公園邊陲地帶（包括兩個試點和其他邊陲地帶），及在維港以外近岸及東大嶼填海，不能被視為增加土地的選項，當局亦應小心處理農地等其他天然資源，因為我們 要尊重大自然。

本人期望土地供應專責小組能將本人意見進一步反映予政府相關部門，讓香港能真正落實可持續和以人與生態為本的發展規劃。

謝謝！

Chingmy 謹啟

☐ Urgent ☐ Return receipt ☐ Sign ☐ Encrypt ☐ Mark Subject Restricted ☐ Expand personal&public groups



Tse Yip Kui 對土地供應選項及相關議題的意見

13/06/2018 16:20

From:



To:

tfls@devb.gov.hk

郊野公園邊陲地帶和填海都不應成為發展和土地供應的選項

就 貴小組針對香港未來土地供應的公眾諮詢，本人謹此表達以下意見： 當局必須首先善用棕地，及私人遊樂場地契約用地，釋放現有的土地資源。

政府不應發展郊野公園兩個試點作為中長期選項，不應研究郊野公園邊陲地帶其他地點，亦不應考慮在維港以外填海，因為填海將破壞海洋生態。

請黃遠輝先生為香港下一代著想，不要開發郊野公園邊陲地帶。

祝願 閣下生活愉快！

Tse Yip Kui 謹啟

☐ Urgent ☐ Return receipt ☐ Sign ☐ Encrypt ☐ Mark Subject Restricted ☐ Expand personal&public groups



tam chi yan 對土地供應選項及相關議題的意見

13/06/2018 16:20

From: [REDACTED] To: tfls@devb.gov.hk

土地供應的選項不應包括郊野公園邊陲地帶和填海

就 貴小組針對香港未來土地供應的公眾諮詢，本人謹此表達以下意見：

政府應先用好棕地資源，及私人遊樂場地契約用地，因為粉嶺高爾夫球場和棕地等已經足以應付香港未來的房屋需求。

郊野公園邊陲地帶（包括兩個試點和其他邊陲地帶），及在維港以外近岸及東大嶼填海，不能被視為增加土地的選項，當局亦應小心處理農地等其他天然資源，因為我們要尊重大自然。

本人期望土地供應專責小組能將本人意見進一步反映予政府相關部門，讓香港能真正落實可持續和以人與生態為本的發展規劃。

順祝 國泰民安！

tam chi yan 謹啟

☐ Urgent ☐ Return receipt ☐ Sign ☐ Encrypt ☐ Mark Subject Restricted ☐ Expand personal&public groups



Emily Tam 對土地供應選項及相關議題的意見

13/06/2018 16:18

From: [REDACTED] To: tfls@devb.gov.hk

政府必須停止研究發展郊野公園邊陲地帶

就 貴小組針對香港未來土地供應的公眾諮詢，本人謹此表達以下意見：

政府應先用好棕地資源，及私人遊樂場地契約用地，因為粉嶺高爾夫球場和棕地等已經足以應付香港未來的房屋需求。

政府必須停止研究發展郊野公園邊陲地帶兩個試點及其他邊陲地帶，亦不應考慮兩個涉及維港以外填海的中長期土地選項，農地發展亦須小心看待，因為郊野公園是香港市民難得的叫氣地方。

請土供組回應香港人的訴求，優先發展粉嶺高球場，解決基層上樓問題。 敬

祝安好！

Emily Tam 謹啟

☐ Urgent ☐ Return receipt ☐ Sign ☐ Encrypt ☐ Mark Subject Restricted ☐ Expand personal&public groups



Chung mm 對土地供應選項及相關議題的意見

13/06/2018 16:15

From: [REDACTED] To: tfls@devb.gov.hk

善用棕土，不應發展郊野公園邊陲地帶和填海

就 貴小組針對香港未來土地供應的公眾諮詢，本人謹此表達以下意見： 棕地和私人遊樂場地契約用地，必須被選為優先選項，這將有助釋放土地資源。

當局不應研究在郊野公園邊陲地帶（包括兩個試點和其他邊陲地帶）興建房屋，也不應考慮在維港以外近岸和東大嶼填海，其他天然資源（例如農地）亦要謹慎看待，因為我們不能犧牲郊野公園的重要生態和生物。

懇請土地供應小組聽取民意，令香港真正可持續發展。

祝願 閣下生活愉快！

Chung mm 謹啟

☐ Urgent ☐ Return receipt ☐ Sign ☐ Encrypt ☐ Mark Subject Restricted ☐ Expand personal&public groups



Fong Yi Ching 對土地供應選項及相關議題的意見

13/06/2018 16:15

From: [REDACTED] To: tfls@devb.gov.hk

先用棕地，糾正規劃問題

就 貴小組針對香港未來土地供應的公眾諮詢，本人謹此表達以下意見： 當局必須首先善用棕地，及私人遊樂場地契約用地，釋放現有的土地資源。

郊野公園邊陲地帶（包括兩個試點和其他邊陲地帶），及在維港以外近岸及東大嶼填海，不能被視為增加土地的選項，當局亦應小心處理農地等其他天然資源，因為我們 要尊重大自然。

請黃遠輝先生為香港下一代著想，不要開發郊野公園邊陲地帶。 感

謝！

Fong Yi Ching 謹啟

☐ Urgent ☐ Return receipt ☐ Sign ☐ Encrypt ☐ Mark Subject Restricted ☐ Expand personal&public groups



JennySin 對土地供應選項及相關議題的意見

13/06/2018 16:15

From: [REDACTED] To: tfls@devb.gov.hk

善用棕土，不應發展郊野公園邊陲地帶和填海

就 貴小組針對香港未來土地供應的公眾諮詢，本人謹此表達以下意見：

政府應先用好棕地資源，及私人遊樂場地契約用地，因為粉嶺高爾夫球場和棕地等已經足以應付香港未來的房屋需求。

政府必須停止研究發展郊野公園邊陲地帶兩個試點及其他邊陲地帶，亦不應考慮兩個涉及維港以外填海的中長期土地選項，農地發展亦須小心看待，因為郊野公園是香港市民難得的叫氣地方。

懇請土地供應小組聽取民意，令香港真正可持續發展。

感謝！

JennySin 謹啟

☐ Urgent ☐ Return receipt ☐ Sign ☐ Encrypt ☐ Mark Subject Restricted ☐ Expand personal&public groups



lam wp 對土地供應選項及相關議題的意見

13/06/2018 16:10

From: [REDACTED] To: tfls@devb.gov.hk

不應發展郊野公園邊陲地帶，守護大自然

就 貴小組針對香港未來土地供應的公眾諮詢，本人謹此表達以下意見： 棕地和私人遊樂場地契約用地，必須被選為優先選項，這將有助釋放土地資源。

當局不應發展郊野公園邊陲地帶（不論是作為中長期選項的兩個試點，或作為概念性選項），亦不應在維港以外近岸填海及發展東大嶼都會，對於發展農地也須謹慎處理，因為這些選項都會為香港的生態環境和天然資源帶來不能逆轉的破壞。

本人期望土地供應專責小組能真的能保護我們的環境，也能讓市民安居樂業。

順祝 生活愉快！

lam wp 謹啟

☐ Urgent ☐ Return receipt ☐ Sign ☐ Encrypt ☐ Mark Subject Restricted ☐ Expand personal&public groups



Tiffany yeung 對土地供應選項及相關議題的意見

13/06/2018 16:09

From:



To:

tfls@devb.gov.hk

改善規劃，用好棕地

就 貴小組針對香港未來土地供應的公眾諮詢，本人謹此表達以下意見： 棕地和私人遊樂場地契約用地，必須被選為優先選項，這將有助釋放土地資源。

當局不應研究在郊野公園邊陲地帶（包括兩個試點和其他邊陲地帶）興建房屋，也不應考慮在維港以外近岸和東大嶼填海，其他天然資源（例如農地）亦要謹慎看待，因為我們不能犧牲郊野公園的重要生態和生物。

本人期望土地供應專責小組能真的能保護我們的環境，也能讓市民安居樂業。

敬祝安好！

Tiffany yeung 謹啟

☐ Urgent ☐ Return receipt ☐ Sign ☐ Encrypt ☐ Mark Subject Restricted ☐ Expand personal&public groups



Angel Kan 對土地供應選項及相關議題的意見

13/06/2018 16:08

From: [REDACTED] To: tfls@devb.gov.hk

不應發展郊野公園邊陲地帶，守護大自然

就 貴小組針對香港未來土地供應的公眾諮詢，本人謹此表達以下意見：

政府應先用好棕地資源，及私人遊樂場地契約用地，因為粉嶺高爾夫球場和棕地等已經足以應付香港未來的房屋需求。

郊野公園邊陲地帶（包括兩個試點和其他邊陲地帶），及在維港以外近岸及東大嶼填海，不能被視為增加土地的選項，當局亦應小心處理農地等其他天然資源，因為我們要尊重大自然。

本人期望土地供應專責小組能將本人意見進一步反映予政府相關部門，讓香港能真正落實可持續和以人與生態為本的發展規劃。

順祝 生活愉快！

Angel Kan 謹啟

☐ Urgent ☐ Return receipt ☐ Sign ☐ Encrypt ☐ Mark Subject Restricted ☐ Expand personal&public groups



Cheng Tsz Ting對土地供應選項及相關議題的意見

13/06/2018 15:59

From: [REDACTED] To: tfls@devb.gov.hk

土地供應的選項不應包括郊野公園邊陲地帶和填海

就 貴小組針對香港未來土地供應的公眾諮詢，本人謹此表達以下意見： 當局必須首先善用棕地，及私人遊樂場地契約用地，釋放現有的土地資源。

當局不應研究在郊野公園邊陲地帶（包括兩個試點和其他邊陲地帶）興建房屋，也不應考慮在維港以外近岸和東大嶼填海，其他天然資源（例如農地）亦要謹慎看待，因為我們不能犧牲郊野公園的重要生態和生物。

本人希望土地供應小組向政府反映本人意見，保護香港的自然環境。

祝願 閣下生活愉快！

Cheng Tsz Ting 謹啟

☐ Urgent ☐ Return receipt ☐ Sign ☐ Encrypt ☐ Mark Subject Restricted ☐ Expand personal&public groups



Tiki tung 對土地供應選項及相關議題的意見

13/06/2018 15:59

From: [REDACTED] To: tfls@devb.gov.hk

土地供應的選項不應包括郊野公園邊陲地帶和填海

就 貴小組針對香港未來土地供應的公眾諮詢，本人謹此表達以下意見： 當局須優先利用棕地，還有私人遊樂場地契約用地，這將提升香港土地的使用效率。

當局不應研究在郊野公園邊陲地帶（包括兩個試點和其他邊陲地帶）興建房屋，也不應考慮在維港以外近岸和東大嶼填海，其他天然資源（例如農地）亦要謹慎看待，因為我們不能犧牲郊野公園的重要生態和生物。

衷心希望土地供應小組接納意見，要求政府改善規劃，保護珍貴的自然環境。

順祝 生活愉快！

Tiki tung 謹啟

☐ Urgent ☐ Return receipt ☐ Sign ☐ Encrypt ☐ Mark Subject Restricted ☐ Expand personal&public groups



winglam 對土地供應選項及相關議題的意見

13/06/2018 15:56

From: [REDACTED] To: tfls@devb.gov.hk

不應發展郊野公園邊陲地帶，守護大自然

就 貴小組針對香港未來土地供應的公眾諮詢，本人謹此表達以下意見： 當局須優先利用棕地，還有私人遊樂場地契約用地，這將提升香港土地的使用效率。

郊野公園邊陲地帶（包括兩個試點和其他邊陲地帶），及在維港以外近岸及東大嶼填海，不能被視為增加土地的選項，當局亦應小心處理農地等其他天然資源，因為我們 要尊重大自然。

請土地供應小組尊重民意，為香港市民保護自然環境。

順祝 台安！

winglam 謹啟

☐ Urgent ☐ Return receipt ☐ Sign ☐ Encrypt ☐ Mark Subject Restricted ☐ Expand personal&public groups



choi 對土地供應選項及相關議題的意見

13/06/2018 15:50

From:



To:

tfls@devb.gov.hk

郊野公園邊陲地帶和填海都不應成為發展和土地供應的選項

就 貴小組針對香港未來土地供應的公眾諮詢，本人謹此表達以下意見： 當局必須首先善用棕地，及私人遊樂場地契約用地，釋放現有的土地資源。

政府不應發展郊野公園兩個試點作為中長期選項，不應研究郊野公園邊陲地帶其他地點，亦不應考慮在維港以外填海，因為填海將破壞海洋生態。

請土供組如實向特首林鄭月娥反映市民訴求，規劃棕地，保護郊野邊陲地帶。

敬祝安好！

choi 謹啟

☐ Urgent ☐ Return receipt ☐ Sign ☐ Encrypt ☐ Mark Subject Restricted ☐ Expand personal&public groups



Donald Yeung 對土地供應選項及相關議題的意見

13/06/2018 15:40

From: [REDACTED] To: tfls@devb.gov.hk

土地供應的選項不應包括郊野公園邊陲地帶和填海

就 貴小組針對香港未來土地供應的公眾諮詢，本人謹此表達以下意見：

政府應先用好棕地資源，及私人遊樂場地契約用地，因為粉嶺高爾夫球場和棕地等已經足以應付香港未來的房屋需求。

政府不應發展郊野公園兩個試點作為中長期選項，不應研究郊野公園邊陲地帶其他地點，亦不應考慮在維港以外填海，因為填海將破壞海洋生態。

請黃遠輝先生為香港下一代著想，不要開發郊野公園邊陲地帶。

順祝 台安！

Donald Yeung 謹啟

☐ Urgent ☐ Return receipt ☐ Sign ☐ Encrypt ☐ Mark Subject Restricted ☐ Expand personal&public groups



Au kin ying 對土地供應選項及相關議題的意見

13/06/2018 15:40

From:



To:

tfls@devb.gov.hk

改善規劃，用好棕地

就 貴小組針對香港未來土地供應的公眾諮詢，本人謹此表達以下意見： 當局須優先利用棕地，還有私人遊樂場地契約用地，這將提升香港土地的使用效率。

郊野公園邊陲地帶（包括兩個試點和其他邊陲地帶），及在維港以外近岸及東大嶼填海，不能被視為增加土地的選項，當局亦應小心處理農地等其他天然資源，因為我們 要尊重大自然。

希望土地供應小組聆聽民意，促請政府改善規劃，令市民真正安居樂業。

順祝 生活愉快！

Au kin ying 謹啟

☐ Urgent ☐ Return receipt ☐ Sign ☐ Encrypt ☐ Mark Subject Restricted ☐ Expand personal&public groups



Ho 對土地供應選項及相關議題的意見

13/06/2018 15:32

From: [REDACTED] To: tfls@devb.gov.hk

優先發展棕地，無須發展郊野公園邊陲地帶

就 貴小組針對香港未來土地供應的公眾諮詢，本人謹此表達以下意見： 當局須優先利用棕地，還有私人遊樂場地契約用地，這將提升香港土地的使用效率。

郊野公園邊陲地帶（包括兩個試點和其他邊陲地帶），及在維港以外近岸及東大嶼填海，不能被視為增加土地的選項，當局亦應小心處理農地等其他天然資源，因為我們 要尊重大自然。

衷心希望土地供應小組接納意見，要求政府改善規劃，保護珍貴的自然環境。

萬分感謝！

Ho 謹啟

☐ Urgent ☐ Return receipt ☐ Sign ☐ Encrypt ☐ Mark Subject Restricted ☐ Expand personal&public groups



Tsui Kit Man 對土地供應選項及相關議題的意見

13/06/2018 15:22

From: [REDACTED] To: tfls@devb.gov.hk

愛護自然，不應發展郊野公園邊陲地帶

就 貴小組針對香港未來土地供應的公眾諮詢，本人謹此表達以下意見：

政府應先用好棕地資源，及私人遊樂場地契約用地，因為粉嶺高爾夫球場和棕地等已經足以應付香港未來的房屋需求。

郊野公園邊陲地帶（包括兩個試點和其他邊陲地帶），及在維港以外近岸及東大嶼填海，不能被視為增加土地的選項，當局亦應小心處理農地等其他天然資源，因為我們要尊重大自然。

請黃遠輝先生為香港下一代著想，不要開發郊野公園邊陲地帶。 敬祝安好！

Tsui Kit Man 謹啟

☐ Urgent ☐ Return receipt ☐ Sign ☐ Encrypt ☐ Mark Subject Restricted ☐ Expand personal&public groups



Alex Kwong 對土地供應選項及相關議題的意見

13/06/2018 14:59

From:



To:

tfls@devb.gov.hk

改善規劃，用好棕地

就 貴小組針對香港未來土地供應的公眾諮詢，本人謹此表達以下意見：

政府應先用好棕地資源，及私人遊樂場地契約用地，因為粉嶺高爾夫球場和棕地等已經足以應付香港未來的房屋需求。

郊野公園邊陲地帶（包括兩個試點和其他邊陲地帶），及在維港以外近岸及東大嶼填海，不能被視為增加土地的選項，當局亦應小心處理農地等其他天然資源，因為我們要尊重大自然。

請黃遠輝先生為香港下一代著想，不要開發郊野公園邊陲地帶。 萬分感謝！

Alex Kwong 謹啟

☐ Urgent ☐ Return receipt ☐ Sign ☐ Encrypt ☐ Mark Subject Restricted ☐ Expand personal&public groups



Coffee 對土地供應選項及相關議題的意見

13/06/2018 14:45

From: [REDACTED] To: tfls@devb.gov.hk

政府必須停止研究發展郊野公園邊陲地帶

就 貴小組針對香港未來土地供應的公眾諮詢，本人謹此表達以下意見：

政府必須優先使用棕地和私人遊樂場地契約用地，有研究已經指出，香港的棕地及粉嶺高爾夫球場等已經足以應付香港未來的房屋需求。

當局不應研究在郊野公園邊陲地帶（包括兩個試點和其他邊陲地帶）興建房屋，也不應考慮在維港以外近岸和東大嶼填海，其他天然資源（例如農地）亦要謹慎看待，因為我們不能犧牲郊野公園的重要生態和生物。

請土供組如實向特首林鄭月娥反映市民訴求，規劃棕地，保護郊野邊陲地帶。 萬分感

謝！

Coffee 謹啟

☐ Urgent ☐ Return receipt ☐ Sign ☐ Encrypt ☐ Mark Subject Restricted ☐ Expand personal&public groups



Chu shiu fat 對土地供應選項及相關議題的意見

13/06/2018 14:32

From: [REDACTED] To: tfls@devb.gov.hk

不應發展郊野公園邊陲地帶，守護大自然

就 貴小組針對香港未來土地供應的公眾諮詢，本人謹此表達以下意見： 當局須優先利用棕地，還有私人遊樂場地契約用地，這將提升香港土地的使用效率。

郊野公園邊陲地帶（包括兩個試點和其他邊陲地帶），及在維港以外近岸及東大嶼填海，不能被視為增加土地的選項，當局亦應小心處理農地等其他天然資源，因為我們 要尊重大自然。

衷心希望土地供應小組接納意見，要求政府改善規劃，保護珍貴的自然環境。

祝 安好！

Chu shiu fat 謹啟

☐ Urgent ☐ Return receipt ☐ Sign ☐ Encrypt ☐ Mark Subject Restricted ☐ Expand personal&public groups



Sin Tung Wu 對土地供應選項及相關議題的意見

13/06/2018 14:23

From: [REDACTED] To: tfls@devb.gov.hk

優先發展棕地，無須發展郊野公園邊陲地帶

就 貴小組針對香港未來土地供應的公眾諮詢，本人謹此表達以下意見： 當局須優先利用棕地，還有私人遊樂場地契約用地，這將提升香港土地的使用效率。

政府必須停止研究發展郊野公園邊陲地帶兩個試點及其他邊陲地帶，亦不應考慮兩個涉及維港以外填海的中長期土地選項，農地發展亦須小心看待，因為郊野公園是香港 市民難得的叫氣地方。

懇請土地供應小組聽取民意，令香港真正可持續發展。

祝願 閣下生活愉快！

Sin Tung Wu 謹啟

☐ Urgent ☐ Return receipt ☐ Sign ☐ Encrypt ☐ Mark Subject Restricted ☐ Expand personal&public groups



arthur wong 對土地供應選項及相關議題的意見

13/06/2018 14:13

From: [REDACTED] To: tfls@devb.gov.hk

優先發展棕地，無須發展郊野公園邊陲地帶

就 貴小組針對香港未來土地供應的公眾諮詢，本人謹此表達以下意見：

政府應先用好棕地資源，及私人遊樂場地契約用地，因為粉嶺高爾夫球場和棕地等已經足以應付香港未來的房屋需求。

郊野公園邊陲地帶（包括兩個試點和其他邊陲地帶），及在維港以外近岸及東大嶼填海，不能被視為增加土地的選項，當局亦應小心處理農地等其他天然資源，因為我們要尊重大自然。

本人期望土地供應專責小組能真的能保護我們的環境，也能讓市民安居樂業。

謝謝！

arthur wong 謹啟

☐ Urgent ☐ Return receipt ☐ Sign ☐ Encrypt ☐ Mark Subject Restricted ☐ Expand personal&public groups



Anthony lam 對土地供應選項及相關議題的意見

13/06/2018 14:10

From: [REDACTED] To: tfls@devb.gov.hk

政府必須停止研究發展郊野公園邊陲地帶

就 貴小組針對香港未來土地供應的公眾諮詢，本人謹此表達以下意見： 當局必須首先善用棕地，及私人遊樂場地契約用地，釋放現有的土地資源。

郊野公園邊陲地帶（包括兩個試點和其他邊陲地帶），及在維港以外近岸及東大嶼填海，不能被視為增加土地的選項，當局亦應小心處理農地等其他天然資源，因為我們 要尊重大自然。

請黃遠輝先生為香港下一代著想，不要開發郊野公園邊陲地帶。

順祝 台安！

Anthony lam 謹啟

☐ Urgent ☐ Return receipt ☐ Sign ☐ Encrypt ☐ Mark Subject Restricted ☐ Expand personal&public groups



Shelley Fung 對土地供應選項及相關議題的意見

13/06/2018 14:10

From:



To:

tfls@devb.gov.hk

請不要發展郊野公園邊陲地帶兩個試點及其他邊陲地帶地點

就 貴小組針對香港未來土地供應的公眾諮詢，本人謹此表達以下意見：

政府必須優先使用棕地和私人遊樂場地契約用地，有研究已經指出，香港的棕地及粉嶺高爾夫球場等已經足以應付香港未來的房屋需求。

當局不應發展郊野公園邊陲地帶（不論是作為中長期選項的兩個試點，或作為概念性選項），亦不應在維港以外近岸填海及發展東大嶼都會，對於發展農地也須謹慎處理，因為這些選項都會為香港的生態環境和天然資源帶來不能逆轉的破壞。

希望土地供應小組聆聽民意，促請政府改善規劃，令市民真正安居樂業。 感

謝！

Shelley Fung 謹啟

☐ Urgent ☐ Return receipt ☐ Sign ☐ Encrypt ☐ Mark Subject Restricted ☐ Expand personal&public groups



王廸文對土地供應選項及相關議題的意見

13/06/2018 14:08

From: [REDACTED] To: tfls@devb.gov.hk

不應發展郊野公園邊陲地帶，守護大自然

就 貴小組針對香港未來土地供應的公眾諮詢，本人謹此表達以下意見： 棕地和私人遊樂場地契約用地，必須被選為優先選項，這將有助釋放土地資源。

當局不應研究在郊野公園邊陲地帶（包括兩個試點和其他邊陲地帶）興建房屋，也不應考慮在維港以外近岸和東大嶼填海，其他天然資源（例如農地）亦要謹慎看待，因為我們不能犧牲郊野公園的重要生態和生物。

本人希望土地供應小組向政府反映本人意見，保護香港的自然環境。 萬分

感謝！

王廸文謹啟

☐ Urgent ☐ Return receipt ☐ Sign ☐ Encrypt ☐ Mark Subject Restricted ☐ Expand personal&public groups



王穎恩對土地供應選項及相關議題的意見

13/06/2018 14:06

From: [REDACTED] To: tfls@devb.gov.hk

請不要發展郊野公園邊陲地帶兩個試點及其他邊陲地帶地點

就 貴小組針對香港未來土地供應的公眾諮詢，本人謹此表達以下意見： 當局須優先利用棕地，還有私人遊樂場地契約用地，這將提升香港土地的使用效率。

郊野公園邊陲地帶（包括兩個試點和其他邊陲地帶），及在維港以外近岸及東大嶼填海，不能被視為增加土地的選項，當局亦應小心處理農地等其他天然資源，因為我們 要尊重大自然。

本人希望土地供應小組向政府反映本人意見，保護香港的自然環境。

祝願 閣下生活愉快！

王穎恩謹啟

☐ Urgent ☐ Return receipt ☐ Sign ☐ Encrypt ☐ Mark Subject Restricted ☐ Expand personal&public groups



Ka Kin Chan 對土地供應選項及相關議題的意見

13/06/2018 14:04

From: [REDACTED] To: tfls@devb.gov.hk

土地供應的選項不應包括郊野公園邊陲地帶和填海

就 貴小組針對香港未來土地供應的公眾諮詢，本人謹此表達以下意見：

政府應先用好棕地資源，及私人遊樂場地契約用地，因為粉嶺高爾夫球場和棕地等已經足以應付香港未來的房屋需求。

政府必須停止研究發展郊野公園邊陲地帶兩個試點及其他邊陲地帶，亦不應考慮兩個涉及維港以外填海的中長期土地選項，農地發展亦須小心看待，因為郊野公園是香港市民難得的叫氣地方。

本人希望土地供應小組向政府反映本人意見，保護香港的自然環境。 敬祝

安好！

Ka Kin Chan 謹啟

☐ Urgent ☐ Return receipt ☐ Sign ☐ Encrypt ☐ Mark Subject Restricted ☐ Expand personal&public groups



Jason Wong 對土地供應選項及相關議題的意見

13/06/2018 14:04

From: [REDACTED] To: tfls@devb.gov.hk

愛護自然，不應發展郊野公園邊陲地帶

就 貴小組針對香港未來土地供應的公眾諮詢，本人謹此表達以下意見：

政府應先用好棕地資源，及私人遊樂場地契約用地，因為粉嶺高爾夫球場和棕地等已經足以應付香港未來的房屋需求。

郊野公園邊陲地帶（包括兩個試點和其他邊陲地帶），及在維港以外近岸及東大嶼填海，不能被視為增加土地的選項，當局亦應小心處理農地等其他天然資源，因為我們要尊重大自然。

本人期望土地供應專責小組能真的能保護我們的環境，也能讓市民安居樂業。

祝 安好！

Jason Wong 謹啟

☐ Urgent ☐ Return receipt ☐ Sign ☐ Encrypt ☐ Mark Subject Restricted ☐ Expand personal&public groups



Cheung Pak Hin對土地供應選項及相關議題的意見

13/06/2018 14:02

From: [REDACTED] To: tfls@devb.gov.hk

愛護自然，不應發展郊野公園邊陲地帶

就 貴小組針對香港未來土地供應的公眾諮詢，本人謹此表達以下意見： 棕地和私人遊樂場地契約用地，必須被選為優先選項，這將有助釋放土地資源。

當局不應研究在郊野公園邊陲地帶（包括兩個試點和其他邊陲地帶）興建房屋，也不應考慮在維港以外近岸和東大嶼填海，其他天然資源（例如農地）亦要謹慎看待，因為我們不能犧牲郊野公園的重要生態和生物。

本人期望土地供應專責小組能真的能保護我們的環境，也能讓市民安居樂業。

順祝 國泰民安！

Cheung Pak Hin 謹啟

☐ Urgent ☐ Return receipt ☐ Sign ☐ Encrypt ☐ Mark Subject Restricted ☐ Expand personal&public groups



CHUNG OILING 對土地供應選項及相關議題的意見

13/06/2018 14:02

From: [REDACTED] To: tfls@devb.gov.hk

優先使用棕地，守護自然郊野及郊野公園邊陲地帶

就 貴小組針對香港未來土地供應的公眾諮詢，本人謹此表達以下意見：

政府應先用好棕地資源，及私人遊樂場地契約用地，因為粉嶺高爾夫球場和棕地等已經足以應付香港未來的房屋需求。

當局不應研究在郊野公園邊陲地帶（包括兩個試點和其他邊陲地帶）興建房屋，也不應考慮在維港以外近岸和東大嶼填海，其他天然資源（例如農地）亦要謹慎看待，因為我們不能犧牲郊野公園的重要生態和生物。

懇請土地供應小組聽取民意，令香港真正可持續發展。

感謝！

CHUNG OI LING 謹啟

☐ Urgent ☐ Return receipt ☐ Sign ☐ Encrypt ☐ Mark Subject Restricted ☐ Expand personal&public groups



Rick yu 對土地供應選項及相關議題的意見

13/06/2018 13:56

From:



To:

tfls@devb.gov.hk

郊野公園邊陲地帶和填海都不應成為發展和土地供應的選項

就 貴小組針對香港未來土地供應的公眾諮詢，本人謹此表達以下意見： 當局須優先利用棕地，還有私人遊樂場地契約用地，這將提升香港土地的使用效率。

政府不應發展郊野公園兩個試點作為中長期選項，不應研究郊野公園邊陲地帶其他地點，亦不應考慮在維港以外填海，因為填海將破壞海洋生態。

衷心希望土地供應小組接納意見，要求政府改善規劃，保護珍貴的自然環境。

感謝！

Rick yu 謹啟

☐ Urgent ☐ Return receipt ☐ Sign ☐ Encrypt ☐ Mark Subject Restricted ☐ Expand personal&public groups



Lo lok Yiu 對土地供應選項及相關議題的意見

13/06/2018 13:44

From: [REDACTED] To: tfls@devb.gov.hk

請停止研究開發郊野公園邊陲地帶

就 貴小組針對香港未來土地供應的公眾諮詢，本人謹此表達以下意見： 當局須優先利用棕地，還有私人遊樂場地契約用地，這將提升香港土地的使用效率。

政府必須停止研究發展郊野公園邊陲地帶兩個試點及其他邊陲地帶，亦不應考慮兩個涉及維港以外填海的中長期土地選項，農地發展亦須小心看待，因為郊野公園是香港 市民難得的叫氣地方。

請土供組如實向特首林鄭月娥反映市民訴求，規劃棕地，保護郊野邊陲地帶。

順祝 生活愉快！

Lo lok Yiu 謹啟

☐ Urgent ☐ Return receipt ☐ Sign ☐ Encrypt ☐ Mark Subject Restricted ☐ Expand personal&public groups



Elyse Yeung 對土地供應選項及相關議題的意見

13/06/2018 13:40

From:



To:

tfls@devb.gov.hk

改善規劃，用好棕地

就 貴小組針對香港未來土地供應的公眾諮詢，本人謹此表達以下意見： 棕地和私人遊樂場地契約用地，必須被選為優先選項，這將有助釋放土地資源。

當局不應研究在郊野公園邊陲地帶（包括兩個試點和其他邊陲地帶）興建房屋，也不應考慮在維港以外近岸和東大嶼填海，其他天然資源（例如農地）亦要謹慎看待，因為我們不能犧牲郊野公園的重要生態和生物。

本人期望土地供應專責小組能將本人意見進一步反映予政府相關部門，讓香港能真正落實可持續和以人與生態為本的發展規劃。

祝願 閣下生活愉快！

Elyse Yeung 謹啟

☐ Urgent ☐ Return receipt ☐ Sign ☐ Encrypt ☐ Mark Subject Restricted ☐ Expand personal&public groups



Sharon 對土地供應選項及相關議題的意見

13/06/2018 13:35

From: [REDACTED] To: tfls@devb.gov.hk

土地供應的選項不應包括填海和郊野公園邊陲地帶

就 貴小組針對香港未來土地供應的公眾諮詢，本人謹此表達以下意見： 當局必須首先善用棕地，及私人遊樂場地契約用地，釋放現有的土地資源。

當局不應研究在郊野公園邊陲地帶（包括兩個試點和其他邊陲地帶）興建房屋，也不應考慮在維港以外近岸和東大嶼填海，其他天然資源（例如農地）亦要謹慎看待，因為我們不能犧牲郊野公園的重要生態和生物。

本人期望土地供應專責小組能真的能保護我們的環境，也能讓市民安居樂業。

順祝 生活愉快！

Sharon 謹啟

☐ Urgent ☐ Return receipt ☐ Sign ☐ Encrypt ☐ Mark Subject Restricted ☐ Expand personal&public groups



Connie Chan 對土地供應選項及相關議題的意見

13/06/2018 13:31

From: [REDACTED] To: tfls@devb.gov.hk

先用棕地，糾正規劃問題

就 貴小組針對香港未來土地供應的公眾諮詢，本人謹此表達以下意見： 當局須優先利用棕地，還有私人遊樂場地契約用地，這將提升香港土地的使用效率。

當局不應發展郊野公園邊陲地帶（不論是作為中長期選項的兩個試點，或作為概念性選項），亦不應在維港以外近岸填海及發展東大嶼都會，對於發展農地也須謹慎處理，因為這些選項都會為香港的生態環境和天然資源帶來不能逆轉的破壞。

本人期望土地供應專責小組能真的能保護我們的環境，也能讓市民安居樂業。

順祝 國泰民安！

Connie Chan 謹啟

☐ Urgent ☐ Return receipt ☐ Sign ☐ Encrypt ☐ Mark Subject Restricted ☐ Expand personal&public groups



Lavania Lam 對土地供應選項及相關議題的意見

13/06/2018 13:28

From: [REDACTED] To: tfls@devb.gov.hk

請停止研究開發郊野公園邊陲地帶

就 貴小組針對香港未來土地供應的公眾諮詢，本人謹此表達以下意見： 當局必須首先善用棕地，及私人遊樂場地契約用地，釋放現有的土地資源。

政府必須停止研究發展郊野公園邊陲地帶兩個試點及其他邊陲地帶，亦不應考慮兩個涉及維港以外填海的中長期土地選項，農地發展亦須小心看待，因為郊野公園是香港 市民難得的叫氣地方。

請黃遠輝先生為香港下一代著想，不要開發郊野公園邊陲地帶。 萬分感謝！

Lavania Lam 謹啟

☐ Urgent ☐ Return receipt ☐ Sign ☐ Encrypt ☐ Mark Subject Restricted ☐ Expand personal&public groups



kong po man 對土地供應選項及相關議題的意見

13/06/2018 13:27

From: [REDACTED] To: tfls@devb.gov.hk

填海和郊野公園邊陲地帶都不應成為發展和土地供應的選項

就 貴小組針對香港未來土地供應的公眾諮詢，本人謹此表達以下意見：

政府必須優先使用棕地和私人遊樂場地契約用地，有研究已經指出，香港的棕地及粉嶺高爾夫球場等已經足以應付香港未來的房屋需求。

郊野公園邊陲地帶（包括兩個試點和其他邊陲地帶），及在維港以外近岸及東大嶼填海，不能被視為增加土地的選項，當局亦應小心處理農地等其他天然資源，因為我們 要尊重大自然。

衷心希望土地供應小組接納意見，要求政府改善規劃，保護珍貴的自然環境。

順祝 生活愉快！

kong po man 謹啟

☐ Urgent ☐ Return receipt ☐ Sign ☐ Encrypt ☐ Mark Subject Restricted ☐ Expand personal&public groups



NG KALAM 對土地供應選項及相關議題的意見

13/06/2018 13:24

From: [REDACTED] To: tfls@devb.gov.hk

政府必須停止研究發展郊野公園邊陲地帶

就 貴小組針對香港未來土地供應的公眾諮詢，本人謹此表達以下意見：

政府應先用好棕地資源，及私人遊樂場地契約用地，因為粉嶺高爾夫球場和棕地等已經足以應付香港未來的房屋需求。

郊野公園邊陲地帶（包括兩個試點和其他邊陲地帶），及在維港以外近岸及東大嶼填海，不能被視為增加土地的選項，當局亦應小心處理農地等其他天然資源，因為我們要尊重大自然。

請土供組如實向特首林鄭月娥反映市民訴求，規劃棕地，保護郊野邊陲地帶。

祝願 閣下生活愉快！

NG KA LAM 謹啟

☐ Urgent ☐ Return receipt ☐ Sign ☐ Encrypt ☐ Mark Subject Restricted ☐ Expand personal&public groups



Chau 對土地供應選項及相關議題的意見

13/06/2018 13:24

From: [REDACTED] To: tfls@devb.gov.hk

愛護自然，不應發展郊野公園邊陲地帶

就 貴小組針對香港未來土地供應的公眾諮詢，本人謹此表達以下意見：

政府應先用好棕地資源，及私人遊樂場地契約用地，因為粉嶺高爾夫球場和棕地等已經足以應付香港未來的房屋需求。

政府必須停止研究發展郊野公園邊陲地帶兩個試點及其他邊陲地帶，亦不應考慮兩個涉及維港以外填海的中長期土地選項，農地發展亦須小心看待，因為郊野公園是香港市民難得的叫氣地方。

本人期望土地供應專責小組能真的能保護我們的環境，也能讓市民安居樂業。

順祝 台安！

Chau 謹啟

☐ Urgent ☐ Return receipt ☐ Sign ☐ Encrypt ☐ Mark Subject Restricted ☐ Expand personal&public groups



Wong Hoi Lam 對土地供應選項及相關議題的意見

13/06/2018 13:17

From: [REDACTED] To: tfls@devb.gov.hk

不應發展郊野公園邊陲地帶，守護大自然

就 貴小組針對香港未來土地供應的公眾諮詢，本人謹此表達以下意見： 棕地和私人遊樂場地契約用地，必須被選為優先選項，這將有助釋放土地資源。

當局不應研究在郊野公園邊陲地帶（包括兩個試點和其他邊陲地帶）興建房屋，也不應考慮在維港以外近岸和東大嶼填海，其他天然資源（例如農地）亦要謹慎看待，因為我們不能犧牲郊野公園的重要生態和生物。

本人希望土地供應小組向政府反映本人意見，保護香港的自然環境。

順祝 生活愉快！

Wong Hoi Lam 謹啟

☐ Urgent ☐ Return receipt ☐ Sign ☐ Encrypt ☐ Mark Subject Restricted ☐ Expand personal&public groups



KUM WAI YAN 對土地供應選項及相關議題的意見

13/06/2018 13:15

From:



To:

tfls@devb.gov.hk

改善規劃，用好棕地

就 貴小組針對香港未來土地供應的公眾諮詢，本人謹此表達以下意見： 當局須優先利用棕地，還有私人遊樂場地契約用地，這將提升香港土地的使用效率。

當局不應研究在郊野公園邊陲地帶（包括兩個試點和其他邊陲地帶）興建房屋，也不應考慮在維港以外近岸和東大嶼填海，其他天然資源（例如農地）亦要謹慎看待，因為我們不能犧牲郊野公園的重要生態和生物。

本人期望土地供應專責小組能真的能保護我們的環境，也能讓市民安居樂業。

順祝 生活愉快！

KUM WAI YAN 謹啟

☐ Urgent ☐ Return receipt ☐ Sign ☐ Encrypt ☐ Mark Subject Restricted ☐ Expand personal&public groups



jace leung 對土地供應選項及相關議題的意見

13/06/2018 13:10

From:



To:

tfls@devb.gov.hk

改善規劃，用好棕地

就 貴小組針對香港未來土地供應的公眾諮詢，本人謹此表達以下意見： 棕地和私人遊樂場地契約用地，必須被選為優先選項，這將有助釋放土地資源。

郊野公園邊陲地帶（包括兩個試點和其他邊陲地帶），及在維港以外近岸及東大嶼填海，不能被視為增加土地的選項，當局亦應小心處理農地等其他天然資源，因為我們 要尊重大自然。

請土供組如實向特首林鄭月娥反映市民訴求，規劃棕地，保護郊野邊陲地帶。

謝謝！

jace leung 謹啟

☐ Urgent ☐ Return receipt ☐ Sign ☐ Encrypt ☐ Mark Subject Restricted ☐ Expand personal&public groups



Josephine Tsui對土地供應選項及相關議題的意見

13/06/2018 13:08

From:



To:

tfls@devb.gov.hk

先用棕地，糾正規劃問題

就 貴小組針對香港未來土地供應的公眾諮詢，本人謹此表達以下意見：

政府必須優先使用棕地和私人遊樂場地契約用地，有研究已經指出，香港的棕地及粉嶺高爾夫球場等已經足以應付香港未來的房屋需求。

當局不應發展郊野公園邊陲地帶（不論是作為中長期選項的兩個試點，或作為概念性選項），亦不應在維港以外近岸填海及發展東大嶼都會，對於發展農地也須謹慎處理，因為這些選項都會為香港的生態環境和天然資源帶來不能逆轉的破壞。

希望土地供應小組聆聽民意，促請政府改善規劃，令市民真正安居樂業。

順祝 生活愉快！

Josephine Tsui 謹啟

☐ Urgent ☐ Return receipt ☐ Sign ☐ Encrypt ☐ Mark Subject Restricted ☐ Expand personal&public groups



Chun Ming 對土地供應選項及相關議題的意見

13/06/2018 13:01

From:



To:

tfls@devb.gov.hk

郊野公園邊陲地帶和填海都不應成為發展和土地供應的選項

就 貴小組針對香港未來土地供應的公眾諮詢，本人謹此表達以下意見： 當局須優先利用棕地，還有私人遊樂場地契約用地，這將提升香港土地的使用效率。

政府必須停止研究發展郊野公園邊陲地帶兩個試點及其他邊陲地帶，亦不應考慮兩個涉及維港以外填海的中長期土地選項，農地發展亦須小心看待，因為郊野公園是香港 市民難得的叫氣地方。

希望土地供應小組聆聽民意，促請政府改善規劃，令市民真正安居樂業。

順祝 生活愉快！

Chun Ming 謹啟

☐ Urgent ☐ Return receipt ☐ Sign ☐ Encrypt ☐ Mark Subject Restricted ☐ Expand personal&public groups



monnie wu 對土地供應選項及相關議題的意見

13/06/2018 12:55

From: [REDACTED] To: tfls@devb.gov.hk

請停止研究開發郊野公園邊陲地帶

就 貴小組針對香港未來土地供應的公眾諮詢，本人謹此表達以下意見：

政府應先用好棕地資源，及私人遊樂場地契約用地，因為粉嶺高爾夫球場和棕地等已經足以應付香港未來的房屋需求。

當局不應研究在郊野公園邊陲地帶（包括兩個試點和其他邊陲地帶）興建房屋，也不應考慮在維港以外近岸和東大嶼填海，其他天然資源（例如農地）亦要謹慎看待，因為我們不能犧牲郊野公園的重要生態和生物。

請土供組如實向特首林鄭月娥反映市民訴求，規劃棕地，保護郊野邊陲地帶。

感謝！

monnie wu 謹啟

☐ Urgent ☐ Return receipt ☐ Sign ☐ Encrypt ☐ Mark Subject Restricted ☐ Expand personal&public groups



Michele tsui 對土地供應選項及相關議題的意見

13/06/2018 12:55

From: [REDACTED] To: tfls@devb.gov.hk

土地供應的選項不應包括郊野公園邊陲地帶和填海

就 貴小組針對香港未來土地供應的公眾諮詢，本人謹此表達以下意見：

政府應先用好棕地資源，及私人遊樂場地契約用地，因為粉嶺高爾夫球場和棕地等已經足以應付香港未來的房屋需求。

政府必須停止研究發展郊野公園邊陲地帶兩個試點及其他邊陲地帶，亦不應考慮兩個涉及維港以外填海的中長期土地選項，農地發展亦須小心看待，因為郊野公園是香港市民難得的叫氣地方。

請土地供應小組尊重民意，為香港市民保護自然環境。

順祝 國泰民安！

Michele tsui 謹啟

☐ Urgent ☐ Return receipt ☐ Sign ☐ Encrypt ☐ Mark Subject Restricted ☐ Expand personal&public groups



Yautsz 對土地供應選項及相關議題的意見

13/06/2018 12:53

From: [REDACTED] To: tfls@devb.gov.hk

郊野公園邊陲地帶和填海都不應成為發展和土地供應的選項

就 貴小組針對香港未來土地供應的公眾諮詢，本人謹此表達以下意見：

政府必須優先使用棕地和私人遊樂場地契約用地，有研究已經指出，香港的棕地及粉嶺高爾夫球場等已經足以應付香港未來的房屋需求。

當局不應發展郊野公園邊陲地帶（不論是作為中長期選項的兩個試點，或作為概念性選項），亦不應在維港以外近岸填海及發展東大嶼都會，對於發展農地也須謹慎處理，因為這些選項都會為香港的生態環境和天然資源帶來不能逆轉的破壞。

懇請土地供應小組聽取民意，令香港真正可持續發展。

順祝 生活愉快！

Yautsz 謹啟

☐ Urgent ☐ Return receipt ☐ Sign ☐ Encrypt ☐ Mark Subject Restricted ☐ Expand personal&public groups



Alan Wong 對土地供應選項及相關議題的意見

13/06/2018 12:52

From:



To:

tfls@devb.gov.hk

請停止研究開發郊野公園邊陲地帶

就 貴小組針對香港未來土地供應的公眾諮詢，本人謹此表達以下意見： 當局須優先利用棕地，還有私人遊樂場地契約用地，這將提升香港土地的使用效率。

當局不應發展郊野公園邊陲地帶（不論是作為中長期選項的兩個試點，或作為概念性選項），亦不應在維港以外近岸填海及發展東大嶼都會，對於發展農地也須謹慎處理，因為這些選項都會為香港的生態環境和天然資源帶來不能逆轉的破壞。

請黃遠輝先生為香港下一代著想，不要開發郊野公園邊陲地帶。 謝

謝！

Alan Wong 謹啟

☐ Urgent ☐ Return receipt ☐ Sign ☐ Encrypt ☐ Mark Subject Restricted ☐ Expand personal&public groups



lee tin wai 對土地供應選項及相關議題的意見

13/06/2018 12:39

From:



To:

tfls@devb.gov.hk

請不要發展郊野公園邊陲地帶兩個試點及其他邊陲地帶地點

就 貴小組針對香港未來土地供應的公眾諮詢，本人謹此表達以下意見：

政府應先用好棕地資源，及私人遊樂場地契約用地，因為粉嶺高爾夫球場和棕地等已經足以應付香港未來的房屋需求。

當局不應研究在郊野公園邊陲地帶（包括兩個試點和其他邊陲地帶）興建房屋，也不應考慮在維港以外近岸和東大嶼填海，其他天然資源（例如農地）亦要謹慎看待，因為我們不能犧牲郊野公園的重要生態和生物。

希望土地供應小組聆聽民意，促請政府改善規劃，令市民真正安居樂業。

祝 安好！

lee tin wai 謹啟

☐ Urgent ☐ Return receipt ☐ Sign ☐ Encrypt ☐ Mark Subject Restricted ☐ Expand personal&public groups



maria 對土地供應選項及相關議題的意見

13/06/2018 12:29

From: [REDACTED] To: tfls@devb.gov.hk

政府必須停止研究發展郊野公園邊陲地帶

就 貴小組針對香港未來土地供應的公眾諮詢，本人謹此表達以下意見： 當局須優先利用棕地，還有私人遊樂場地契約用地，這將提升香港土地的使用效率。

當局不應研究在郊野公園邊陲地帶（包括兩個試點和其他邊陲地帶）興建房屋，也不應考慮在維港以外近岸和東大嶼填海，其他天然資源（例如農地）亦要謹慎看待，因為我們不能犧牲郊野公園的重要生態和生物。

請黃遠輝先生為香港下一代著想，不要開發郊野公園邊陲地帶。

祝願 閣下生活愉快！

maria 謹啟

☐ Urgent ☐ Return receipt ☐ Sign ☐ Encrypt ☐ Mark Subject Restricted ☐ Expand personal&public groups



Stephanie 對土地供應選項及相關議題的意見

13/06/2018 12:29

From: [REDACTED] To: tfls@devb.gov.hk

土地供應的選項不應包括郊野公園邊陲地帶和填海

就 貴小組針對香港未來土地供應的公眾諮詢，本人謹此表達以下意見： 當局必須首先善用棕地，及私人遊樂場地契約用地，釋放現有的土地資源。

當局不應研究在郊野公園邊陲地帶（包括兩個試點和其他邊陲地帶）興建房屋，也不應考慮在維港以外近岸和東大嶼填海，其他天然資源（例如農地）亦要謹慎看待，因為我們不能犧牲郊野公園的重要生態和生物。

本人希望土地供應小組向政府反映本人意見，保護香港的自然環境。

順祝 國泰民安！

Stephanie 謹啟

☐ Urgent ☐ Return receipt ☐ Sign ☐ Encrypt ☐ Mark Subject Restricted ☐ Expand personal&public groups



Andrew Chow 對土地供應選項及相關議題的意見

13/06/2018 12:27

From: [REDACTED] To: tfls@devb.gov.hk

善用棕土，不應發展郊野公園邊陲地帶和填海

就 貴小組針對香港未來土地供應的公眾諮詢，本人謹此表達以下意見： 當局須優先利用棕地，還有私人遊樂場地契約用地，這將提升香港土地的使用效率。

政府必須停止研究發展郊野公園邊陲地帶兩個試點及其他邊陲地帶，亦不應考慮兩個涉及維港以外填海的中長期土地選項，農地發展亦須小心看待，因為郊野公園是香港 市民難得的叫氣地方。

請土地供應小組尊重民意，為香港市民保護自然環境。

祝 安好！

Andrew Chow 謹啟

☐ Urgent ☐ Return receipt ☐ Sign ☐ Encrypt ☐ Mark Subject Restricted ☐ Expand personal&public groups



Grace 對土地供應選項及相關議題的意見

13/06/2018 12:26

From: [REDACTED] To: tfls@devb.gov.hk

優先使用棕地，守護自然郊野及郊野公園邊陲地帶

就 貴小組針對香港未來土地供應的公眾諮詢，本人謹此表達以下意見： 棕地和私人遊樂場地契約用地，必須被選為優先選項，這將有助釋放土地資源。

政府不應發展郊野公園兩個試點作為中長期選項，不應研究郊野公園邊陲地帶其他地點，亦不應考慮在維港以外填海，因為填海將破壞海洋生態。

請土供組回應香港人的訴求，優先發展粉嶺高球場，解決基層上樓問題。

敬祝安好！

Grace 謹啟

☐ Urgent ☐ Return receipt ☐ Sign ☐ Encrypt ☐ Mark Subject Restricted ☐ Expand personal&public groups



Nicole tse 對土地供應選項及相關議題的意見

13/06/2018 12:22

From: [REDACTED] To: tfls@devb.gov.hk

政府必須停止研究發展郊野公園邊陲地帶

就 貴小組針對香港未來土地供應的公眾諮詢，本人謹此表達以下意見： 當局必須首先善用棕地，及私人遊樂場地契約用地，釋放現有的土地資源。

當局不應研究在郊野公園邊陲地帶（包括兩個試點和其他邊陲地帶）興建房屋，也不應考慮在維港以外近岸和東大嶼填海，其他天然資源（例如農地）亦要謹慎看待，因為我們不能犧牲郊野公園的重要生態和生物。

請土供組如實向特首林鄭月娥反映市民訴求，規劃棕地，保護郊野邊陲地帶。

順祝 生活愉快！

Nicole tse 謹啟

☐ Urgent ☐ Return receipt ☐ Sign ☐ Encrypt ☐ Mark Subject Restricted ☐ Expand personal&public groups



Wai Wing Hong 對土地供應選項及相關議題的意見

13/06/2018 12:09

From: [REDACTED] To: tfls@devb.gov.hk

優先發展棕地，無須發展郊野公園邊陲地帶

就 貴小組針對香港未來土地供應的公眾諮詢，本人謹此表達以下意見： 當局須優先利用棕地，還有私人遊樂場地契約用地，這將提升香港土地的使用效率。

當局不應研究在郊野公園邊陲地帶（包括兩個試點和其他邊陲地帶）興建房屋，也不應考慮在維港以外近岸和東大嶼填海，其他天然資源（例如農地）亦要謹慎看待，因為我們不能犧牲郊野公園的重要生態和生物。

衷心希望土地供應小組接納意見，要求政府改善規劃，保護珍貴的自然環境。

祝 安好！

Wai Wing Hong 謹啟

☐ Urgent ☐ Return receipt ☐ Sign ☐ Encrypt ☐ Mark Subject Restricted ☐ Expand personal&public groups



au man yi 對土地供應選項及相關議題的意見

13/06/2018 12:02

From: [REDACTED] To: tfls@devb.gov.hk

土地供應的選項不應包括填海和郊野公園邊陲地帶

就 貴小組針對香港未來土地供應的公眾諮詢，本人謹此表達以下意見：

政府應先用好棕地資源，及私人遊樂場地契約用地，因為粉嶺高爾夫球場和棕地等已經足以應付香港未來的房屋需求。

政府必須停止研究發展郊野公園邊陲地帶兩個試點及其他邊陲地帶，亦不應考慮兩個涉及維港以外填海的中長期土地選項，農地發展亦須小心看待，因為郊野公園是香港市民難得的叫氣地方。

請土地供應小組尊重民意，為香港市民保護自然環境。

祝 安好！

au man yi 謹啟

☐ Urgent ☐ Return receipt ☐ Sign ☐ Encrypt ☐ Mark Subject Restricted ☐ Expand personal&public groups



Irene 對土地供應選項及相關議題的意見

13/06/2018 11:53

From: [REDACTED] To: tfls@devb.gov.hk

政府必須停止研究發展郊野公園邊陲地帶

就 貴小組針對香港未來土地供應的公眾諮詢，本人謹此表達以下意見：

政府應先用好棕地資源，及私人遊樂場地契約用地，因為粉嶺高爾夫球場和棕地等已經足以應付香港未來的房屋需求。

當局不應研究在郊野公園邊陲地帶（包括兩個試點和其他邊陲地帶）興建房屋，也不應考慮在維港以外近岸和東大嶼填海，其他天然資源（例如農地）亦要謹慎看待，因為我們不能犧牲郊野公園的重要生態和生物。

本人希望土地供應小組向政府反映本人意見，保護香港的自然環境。

順祝 國泰民安！

Irene 謹啟

☐ Urgent ☐ Return receipt ☐ Sign ☐ Encrypt ☐ Mark Subject Restricted ☐ Expand personal&public groups



KwongKwokChuen 對土地供應選項及相關議題的意見

13/06/2018 11:51

From: [REDACTED] To: tfls@devb.gov.hk

愛護自然，不應發展郊野公園邊陲地帶

就 貴小組針對香港未來土地供應的公眾諮詢，本人謹此表達以下意見：

政府必須優先使用棕地和私人遊樂場地契約用地，有研究已經指出，香港的棕地及粉嶺高爾夫球場等已經足以應付香港未來的房屋需求。

當局不應研究在郊野公園邊陲地帶（包括兩個試點和其他邊陲地帶）興建房屋，也不應考慮在維港以外近岸和東大嶼填海，其他天然資源（例如農地）亦要謹慎看待，因為我們不能犧牲郊野公園的重要生態和生物。

本人希望土地供應專責小組虛心接受市民的意見，無須開發郊野公園邊陲地帶。

祝 安好！

KwongKwokChuen 謹啟

☐ Urgent ☐ Return receipt ☐ Sign ☐ Encrypt ☐ Mark Subject Restricted ☐ Expand personal&public groups



VERNA HUI 對土地供應選項及相關議題的意見

13/06/2018 11:50

From:



To:

tfls@devb.gov.hk

先用棕地，糾正規劃問題

就 貴小組針對香港未來土地供應的公眾諮詢，本人謹此表達以下意見：

政府應先用好棕地資源，及私人遊樂場地契約用地，因為粉嶺高爾夫球場和棕地等已經足以應付香港未來的房屋需求。

郊野公園邊陲地帶（包括兩個試點和其他邊陲地帶），及在維港以外近岸及東大嶼填海，不能被視為增加土地的選項，當局亦應小心處理農地等其他天然資源，因為我們要尊重大自然。

本人期望土地供應專責小組能真的能保護我們的環境，也能讓市民安居樂業。

謝謝！

VERNA HUI 謹啟

☐ Urgent ☐ Return receipt ☐ Sign ☐ Encrypt ☐ Mark Subject Restricted ☐ Expand personal&public groups



Wingting 對土地供應選項及相關議題的意見

13/06/2018 11:48

From: [REDACTED] To: tfls@devb.gov.hk

土地供應的選項不應包括郊野公園邊陲地帶和填海

就 貴小組針對香港未來土地供應的公眾諮詢，本人謹此表達以下意見： 棕地和私人遊樂場地契約用地，必須被選為優先選項，這將有助釋放土地資源。

政府必須停止研究發展郊野公園邊陲地帶兩個試點及其他邊陲地帶，亦不應考慮兩個涉及維港以外填海的中長期土地選項，農地發展亦須小心看待，因為郊野公園是香港 市民難得的叫氣地方。

請土供組如實向特首林鄭月娥反映市民訴求，規劃棕地，保護郊野邊陲地帶。

謝謝！

Wingting 謹啟

☐ Urgent ☐ Return receipt ☐ Sign ☐ Encrypt ☐ Mark Subject Restricted ☐ Expand personal&public groups



Ng Wai Laam 對土地供應選項及相關議題的意見

13/06/2018 11:46

From:



To:

tfls@devb.gov.hk

先用棕地，糾正規劃問題

就 貴小組針對香港未來土地供應的公眾諮詢，本人謹此表達以下意見： 當局須優先利用棕地，還有私人遊樂場地契約用地，這將提升香港土地的使用效率。

當局不應發展郊野公園邊陲地帶（不論是作為中長期選項的兩個試點，或作為概念性選項），亦不應在維港以外近岸填海及發展東大嶼都會，對於發展農地也須謹慎處理，因為這些選項都會為香港的生態環境和天然資源帶來不能逆轉的破壞。

請土供組回應香港人的訴求，優先發展粉嶺高球場，解決基層上樓問題。

謝謝！

Ng Wai Laam 謹啟

☐ Urgent ☐ Return receipt ☐ Sign ☐ Encrypt ☐ Mark Subject Restricted ☐ Expand personal&public groups



Winnie 對土地供應選項及相關議題的意見

13/06/2018 11:40

From: [REDACTED] To: tfls@devb.gov.hk

愛護自然，不應發展郊野公園邊陲地帶

就 貴小組針對香港未來土地供應的公眾諮詢，本人謹此表達以下意見： 當局必須首先善用棕地，及私人遊樂場地契約用地，釋放現有的土地資源。

政府不應發展郊野公園兩個試點作為中長期選項，不應研究郊野公園邊陲地帶其他地點，亦不應考慮在維港以外填海，因為填海將破壞海洋生態。

請黃遠輝先生為香港下一代著想，不要開發郊野公園邊陲地帶。

順祝 國泰民安！

Winnie 謹啟

☐ Urgent ☐ Return receipt ☐ Sign ☐ Encrypt ☐ Mark Subject Restricted ☐ Expand personal&public groups



Chan wai sun 對土地供應選項及相關議題的意見

13/06/2018 11:34

From: [REDACTED] To: tfls@devb.gov.hk

愛護自然，不應發展郊野公園邊陲地帶

就 貴小組針對香港未來土地供應的公眾諮詢，本人謹此表達以下意見：

政府必須優先使用棕地和私人遊樂場地契約用地，有研究已經指出，香港的棕地及粉嶺高爾夫球場等已經足以應付香港未來的房屋需求。

當局不應研究在郊野公園邊陲地帶（包括兩個試點和其他邊陲地帶）興建房屋，也不應考慮在維港以外近岸和東大嶼填海，其他天然資源（例如農地）亦要謹慎看待，因為我們不能犧牲郊野公園的重要生態和生物。

本人希望土地供應專責小組虛心接受市民的意見，無須開發郊野公園邊陲地帶。

謝謝！

Chan wai sun 謹啟

☐ Urgent ☐ Return receipt ☐ Sign ☐ Encrypt ☐ Mark Subject Restricted ☐ Expand personal&public groups



Peter Lui 對土地供應選項及相關議題的意見

13/06/2018 11:19

From:



To:

tfls@devb.gov.hk

郊野公園邊陲地帶和填海都不應成為發展和土地供應的選項

就 貴小組針對香港未來土地供應的公眾諮詢，本人謹此表達以下意見： 當局須優先利用棕地，還有私人遊樂場地契約用地，這將提升香港土地的使用效率。

政府必須停止研究發展郊野公園邊陲地帶兩個試點及其他邊陲地帶，亦不應考慮兩個涉及維港以外填海的中長期土地選項，農地發展亦須小心看待，因為郊野公園是香港 市民難得的叫氣地方。

懇請土地供應小組聽取民意，令香港真正可持續發展。

謝謝！

Peter Lui 謹啟

☐ Urgent ☐ Return receipt ☐ Sign ☐ Encrypt ☐ Mark Subject Restricted ☐ Expand personal&public groups



wongtatming 對土地供應選項及相關議題的意見

13/06/2018 11:17

From: [REDACTED] To: tfls@devb.gov.hk

善用棕土，不應發展郊野公園邊陲地帶和填海

就 貴小組針對香港未來土地供應的公眾諮詢，本人謹此表達以下意見： 當局須優先利用棕地，還有私人遊樂場地契約用地，這將提升香港土地的使用效率。

政府必須停止研究發展郊野公園邊陲地帶兩個試點及其他邊陲地帶，亦不應考慮兩個涉及維港以外填海的中長期土地選項，農地發展亦須小心看待，因為郊野公園是香港 市民難得的叫氣地方。

希望土地供應小組聆聽民意，促請政府改善規劃，令市民真正安居樂業。

萬分感謝！

wongtatming 謹啟

☐ Urgent ☐ Return receipt ☐ Sign ☐ Encrypt ☐ Mark Subject Restricted ☐ Expand personal&public groups



Leung Hiu Ho 對土地供應選項及相關議題的意見

13/06/2018 11:09

From: [REDACTED] To: tfls@devb.gov.hk

政府必須停止研究發展郊野公園邊陲地帶

就 貴小組針對香港未來土地供應的公眾諮詢，本人謹此表達以下意見： 當局須優先利用棕地，還有私人遊樂場地契約用地，這將提升香港土地的使用效率。

當局不應研究在郊野公園邊陲地帶（包括兩個試點和其他邊陲地帶）興建房屋，也不應考慮在維港以外近岸和東大嶼填海，其他天然資源（例如農地）亦要謹慎看待，因為我們不能犧牲郊野公園的重要生態和生物。

衷心希望土地供應小組接納意見，要求政府改善規劃，保護珍貴的自然環境。

順祝 台安！

Leung Hiu Ho 謹啟

☐ Urgent ☐ Return receipt ☐ Sign ☐ Encrypt ☐ Mark Subject Restricted ☐ Expand personal&public groups



Yim Chung Wa Owen 對土地供應選項及相關議題的意見

13/06/2018 10:59

From: [REDACTED] To: tfls@devb.gov.hk

請不要發展郊野公園邊陲地帶兩個試點及其他邊陲地帶地點

就 貴小組針對香港未來土地供應的公眾諮詢，本人謹此表達以下意見：

政府應先用好棕地資源，及私人遊樂場地契約用地，因為粉嶺高爾夫球場和棕地等已經足以應付香港未來的房屋需求。

政府必須停止研究發展郊野公園邊陲地帶兩個試點及其他邊陲地帶，亦不應考慮兩個涉及維港以外填海的中長期土地選項，農地發展亦須小心看待，因為郊野公園是香港市民難得的叫氣地方。

衷心希望土地供應小組接納意見，要求政府改善規劃，保護珍貴的自然環境。

順祝 國泰民安！

Yim Chung Wa Owen 謹啟

☐ Urgent ☐ Return receipt ☐ Sign ☐ Encrypt ☐ Mark Subject Restricted ☐ Expand personal&public groups



dayna wong 對土地供應選項及相關議題的意見

13/06/2018 10:52

From:



To:

tfls@devb.gov.hk

郊野公園邊陲地帶和填海都不應成為發展和土地供應的選項

就 貴小組針對香港未來土地供應的公眾諮詢，本人謹此表達以下意見： 棕地和私人遊樂場地契約用地，必須被選為優先選項，這將有助釋放土地資源。

郊野公園邊陲地帶（包括兩個試點和其他邊陲地帶），及在維港以外近岸及東大嶼填海，不能被視為增加土地的選項，當局亦應小心處理農地等其他天然資源，因為我們 要尊重大自然。

希望土地供應小組聆聽民意，促請政府改善規劃，令市民真正安居樂業。

祝 安好！

dayna wong 謹啟

☐ Urgent ☐ Return receipt ☐ Sign ☐ Encrypt ☐ Mark Subject Restricted ☐ Expand personal&public groups



Kelvin Cheng 對土地供應選項及相關議題的意見

13/06/2018 10:40

From: [REDACTED] To: tfls@devb.gov.hk

優先發展棕地，無須發展郊野公園邊陲地帶

就 貴小組針對香港未來土地供應的公眾諮詢，本人謹此表達以下意見： 棕地和私人遊樂場地契約用地，必須被選為優先選項，這將有助釋放土地資源。

郊野公園邊陲地帶（包括兩個試點和其他邊陲地帶），及在維港以外近岸及東大嶼填海，不能被視為增加土地的選項，當局亦應小心處理農地等其他天然資源，因為我們 要尊重大自然。

懇請土地供應小組聽取民意，令香港真正可持續發展。

祝 安好！

Kelvin Cheng 謹啟

☐ Urgent ☐ Return receipt ☐ Sign ☐ Encrypt ☐ Mark Subject Restricted ☐ Expand personal&public groups



Jina Tam 對土地供應選項及相關議題的意見

13/06/2018 10:31

From: [REDACTED] To: tfls@devb.gov.hk

土地供應的選項不應包括填海和郊野公園邊陲地帶

就 貴小組針對香港未來土地供應的公眾諮詢，本人謹此表達以下意見： 當局須優先利用棕地，還有私人遊樂場地契約用地，這將提升香港土地的使用效率。

政府必須停止研究發展郊野公園邊陲地帶兩個試點及其他邊陲地帶，亦不應考慮兩個涉及維港以外填海的中長期土地選項，農地發展亦須小心看待，因為郊野公園是香港 市民難得的叫氣地方。

請土供組回應香港人的訴求，優先發展粉嶺高球場，解決基層上樓問題。

謝謝！

Jina Tam 謹啟

☐ Urgent ☐ Return receipt ☐ Sign ☐ Encrypt ☐ Mark Subject Restricted ☐ Expand personal&public groups



Cynthia Das Caldas對土地供應選項及相關議題的意見

13/06/2018 10:31

From: [REDACTED] To: tfls@devb.gov.hk

政府必須停止研究發展郊野公園邊陲地帶

就 貴小組針對香港未來土地供應的公眾諮詢，本人謹此表達以下意見： 棕地和私人遊樂場地契約用地，必須被選為優先選項，這將有助釋放土地資源。

當局不應研究在郊野公園邊陲地帶（包括兩個試點和其他邊陲地帶）興建房屋，也不應考慮在維港以外近岸和東大嶼填海，其他天然資源（例如農地）亦要謹慎看待，因為我們不能犧牲郊野公園的重要生態和生物。

請土地供應小組尊重民意，為香港市民保護自然環境。

萬分感謝！

Cynthia Das Caldas 謹啟

☐ Urgent ☐ Return receipt ☐ Sign ☐ Encrypt ☐ Mark Subject Restricted ☐ Expand personal&public groups



Cheung Sze Ling對土地供應選項及相關議題的意見

13/06/2018 10:31

From:



To:

tfls@devb.gov.hk

改善規劃，用好棕地

就 貴小組針對香港未來土地供應的公眾諮詢，本人謹此表達以下意見： 當局必須首先善用棕地，及私人遊樂場地契約用地，釋放現有的土地資源。

當局不應發展郊野公園邊陲地帶（不論是作為中長期選項的兩個試點，或作為概念性選項），亦不應在維港以外近岸填海及發展東大嶼都會，對於發展農地也須謹慎處理，因為這些選項都會為香港的生態環境和天然資源帶來不能逆轉的破壞。

請土地供應小組尊重民意，為香港市民保護自然環境。

感謝！

Cheung Sze Ling 謹啟

☐ Urgent ☐ Return receipt ☐ Sign ☐ Encrypt ☐ Mark Subject Restricted ☐ Expand personal&public groups



Candy 對土地供應選項及相關議題的意見

13/06/2018 10:29

From: [REDACTED] To: tfls@devb.gov.hk

愛護自然，不應發展郊野公園邊陲地帶

就 貴小組針對香港未來土地供應的公眾諮詢，本人謹此表達以下意見： 當局須優先利用棕地，還有私人遊樂場地契約用地，這將提升香港土地的使用效率。

政府必須停止研究發展郊野公園邊陲地帶兩個試點及其他邊陲地帶，亦不應考慮兩個涉及維港以外填海的中長期土地選項，農地發展亦須小心看待，因為郊野公園是香港 市民難得的叫氣地方。

請土供組回應香港人的訴求，優先發展粉嶺高球場，解決基層上樓問題。

祝願 閣下生活愉快！

Candy 謹啟

☐ Urgent ☐ Return receipt ☐ Sign ☐ Encrypt ☐ Mark Subject Restricted ☐ Expand personal&public groups



Ho Wing Ka 對土地供應選項及相關議題的意見

13/06/2018 10:28

From: [REDACTED] To: tfls@devb.gov.hk

政府必須停止研究發展郊野公園邊陲地帶

就 貴小組針對香港未來土地供應的公眾諮詢，本人謹此表達以下意見： 當局必須首先善用棕地，及私人遊樂場地契約用地，釋放現有的土地資源。

政府不應發展郊野公園兩個試點作為中長期選項，不應研究郊野公園邊陲地帶其他地點，亦不應考慮在維港以外填海，因為填海將破壞海洋生態。

希望土地供應小組聆聽民意，促請政府改善規劃，令市民真正安居樂業。

順祝 生活愉快！

Ho Wing Ka 謹啟

☐ Urgent ☐ Return receipt ☐ Sign ☐ Encrypt ☐ Mark Subject Restricted ☐ Expand personal&public groups



Ching Ching FUNG對土地供應選項及相關議題的意見

13/06/2018 10:15

From: [REDACTED] To: tfls@devb.gov.hk

優先使用棕地，守護自然郊野及郊野公園邊陲地帶

就 貴小組針對香港未來土地供應的公眾諮詢，本人謹此表達以下意見： 當局須優先利用棕地，還有私人遊樂場地契約用地，這將提升香港土地的使用效率。

郊野公園邊陲地帶（包括兩個試點和其他邊陲地帶），及在維港以外近岸及東大嶼填海，不能被視為增加土地的選項，當局亦應小心處理農地等其他天然資源，因為我們 要尊重大自然。

請土地供應小組尊重民意，為香港市民保護自然環境。

順祝 台安！

Ching Ching FUNG 謹啟

☐ Urgent ☐ Return receipt ☐ Sign ☐ Encrypt ☐ Mark Subject Restricted ☐ Expand personal&public groups



charles fong 對土地供應選項及相關議題的意見

13/06/2018 10:13

From:



To:

tfls@devb.gov.hk

郊野公園邊陲地帶和填海都不應成為發展和土地供應的選項

就 貴小組針對香港未來土地供應的公眾諮詢，本人謹此表達以下意見： 棕地和私人遊樂場地契約用地，必須被選為優先選項，這將有助釋放土地資源。

當局不應研究在郊野公園邊陲地帶（包括兩個試點和其他邊陲地帶）興建房屋，也不應考慮在維港以外近岸和東大嶼填海，其他天然資源（例如農地）亦要謹慎看待，因為我們不能犧牲郊野公園的重要生態和生物。

衷心希望土地供應小組接納意見，要求政府改善規劃，保護珍貴的自然環境。

謝謝！

charles fong 謹啟

☐ Urgent ☐ Return receipt ☐ Sign ☐ Encrypt ☐ Mark Subject Restricted ☐ Expand personal&public groups



Poon ka yee 對土地供應選項及相關議題的意見

13/06/2018 10:09

From: [REDACTED] To: tfls@devb.gov.hk

郊野公園邊陲地帶和填海都不應成為發展和土地供應的選項

就 貴小組針對香港未來土地供應的公眾諮詢，本人謹此表達以下意見： 棕地和私人遊樂場地契約用地，必須被選為優先選項，這將有助釋放土地資源。

政府不應發展郊野公園兩個試點作為中長期選項，不應研究郊野公園邊陲地帶其他地點，亦不應考慮在維港以外填海，因為填海將破壞海洋生態。

請土供組如實向特首林鄭月娥反映市民訴求，規劃棕地，保護郊野邊陲地帶。

祝 安好！

Poon ka yee 謹啟

☐ Urgent ☐ Return receipt ☐ Sign ☐ Encrypt ☐ Mark Subject Restricted ☐ Expand personal&public groups



Leung On Lam 對土地供應選項及相關議題的意見

13/06/2018 10:07

From: [REDACTED] To: tfls@devb.gov.hk

土地供應的選項不應包括郊野公園邊陲地帶和填海

就 貴小組針對香港未來土地供應的公眾諮詢，本人謹此表達以下意見： 當局須優先利用棕地，還有私人遊樂場地契約用地，這將提升香港土地的使用效率。

當局不應研究在郊野公園邊陲地帶（包括兩個試點和其他邊陲地帶）興建房屋，也不應考慮在維港以外近岸和東大嶼填海，其他天然資源（例如農地）亦要謹慎看待，因為我們不能犧牲郊野公園的重要生態和生物。

本人期望土地供應專責小組能將本人意見進一步反映予政府相關部門，讓香港能真正落實可持續和以人與生態為本的發展規劃。

順祝 國泰民安！

Leung On Lam 謹啟

☐ Urgent ☐ Return receipt ☐ Sign ☐ Encrypt ☐ Mark Subject Restricted ☐ Expand personal&public groups



Teresa Yip 對土地供應選項及相關議題的意見

13/06/2018 10:05

From: [REDACTED] To: tfls@devb.gov.hk

土地供應的選項不應包括郊野公園邊陲地帶和填海

就 貴小組針對香港未來土地供應的公眾諮詢，本人謹此表達以下意見：

政府必須優先使用棕地和私人遊樂場地契約用地，有研究已經指出，香港的棕地及粉嶺高爾夫球場等已經足以應付香港未來的房屋需求。

政府不應發展郊野公園兩個試點作為中長期選項，不應研究郊野公園邊陲地帶其他地點，亦不應考慮在維港以外填海，因為填海將破壞海洋生態。

請土供組如實向特首林鄭月娥反映市民訴求，規劃棕地，保護郊野邊陲地帶。

敬祝安好！

Teresa Yip 謹啟

☐ Urgent ☐ Return receipt ☐ Sign ☐ Encrypt ☐ Mark Subject Restricted ☐ Expand personal&public groups



Ng Ka Nok 對土地供應選項及相關議題的意見

13/06/2018 10:04

From: [REDACTED] To: tfls@devb.gov.hk

善用棕土，不應發展郊野公園邊陲地帶和填海

就 貴小組針對香港未來土地供應的公眾諮詢，本人謹此表達以下意見： 棕地和私人遊樂場地契約用地，必須被選為優先選項，這將有助釋放土地資源。

郊野公園邊陲地帶（包括兩個試點和其他邊陲地帶），及在維港以外近岸及東大嶼填海，不能被視為增加土地的選項，當局亦應小心處理農地等其他天然資源，因為我們 要尊重大自然。

希望土地供應小組聆聽民意，促請政府改善規劃，令市民真正安居樂業。

順祝 國泰民安！

Ng Ka Nok 謹啟

☐ Urgent ☐ Return receipt ☐ Sign ☐ Encrypt ☐ Mark Subject Restricted ☐ Expand personal&public groups



Ben Lee 對土地供應選項及相關議題的意見

13/06/2018 10:02

From: [REDACTED] To: tfls@devb.gov.hk

土地供應的選項不應包括郊野公園邊陲地帶和填海

就 貴小組針對香港未來土地供應的公眾諮詢，本人謹此表達以下意見： 棕地和私人遊樂場地契約用地，必須被選為優先選項，這將有助釋放土地資源。

當局不應研究在郊野公園邊陲地帶（包括兩個試點和其他邊陲地帶）興建房屋，也不應考慮在維港以外近岸和東大嶼填海，其他天然資源（例如農地）亦要謹慎看待，因為我們不能犧牲郊野公園的重要生態和生物。

本人期望土地供應專責小組能真的能保護我們的環境，也能讓市民安居樂業。

謝謝！

Ben Lee 謹啟

☐ Urgent ☐ Return receipt ☐ Sign ☐ Encrypt ☐ Mark Subject Restricted ☐ Expand personal&public groups



Tsoi kit ming 對土地供應選項及相關議題的意見

13/06/2018 09:54

From:



To:

tfls@devb.gov.hk

土地供應的選項不應破壞自然和郊野，包括填海和郊野公園邊陲地帶

就 貴小組針對香港未來土地供應的公眾諮詢，本人謹此表達以下意見： 棕地和私人遊樂場地契約用地，必須被選為優先選項，這將有助釋放土地資源。

當局不應研究在郊野公園邊陲地帶（包括兩個試點和其他邊陲地帶）興建房屋，也不應考慮在維港以外近岸和東大嶼填海，其他天然資源（例如農地）亦要謹慎看待，因為我們不能犧牲郊野公園的重要生態和生物。

懇請土地供應小組聽取民意，令香港真正可持續發展。

祝 安好！

Tsoi kit ming 謹啟

☐ Urgent ☐ Return receipt ☐ Sign ☐ Encrypt ☐ Mark Subject Restricted ☐ Expand personal&public groups



Cherry 對土地供應選項及相關議題的意見

13/06/2018 09:41

From:



To:

tfls@devb.gov.hk

郊野公園邊陲地帶和填海都不應成為發展和土地供應的選項

就 貴小組針對香港未來土地供應的公眾諮詢，本人謹此表達以下意見：

政府必須優先使用棕地和私人遊樂場地契約用地，有研究已經指出，香港的棕地及粉嶺高爾夫球場等已經足以應付香港未來的房屋需求。

郊野公園邊陲地帶（包括兩個試點和其他邊陲地帶），及在維港以外近岸及東大嶼填海，不能被視為增加土地的選項，當局亦應小心處理農地等其他天然資源，因為我們要尊重大自然。

請土供組如實向特首林鄭月娥反映市民訴求，規劃棕地，保護郊野邊陲地帶。

順祝 國泰民安！

Cherry 謹啟

☐ Urgent ☐ Return receipt ☐ Sign ☐ Encrypt ☐ Mark Subject Restricted ☐ Expand personal&public groups



Sim 對土地供應選項及相關議題的意見

13/06/2018 09:36

From: [REDACTED] To: tfls@devb.gov.hk

優先發展棕地，無須發展郊野公園邊陲地帶

就 貴小組針對香港未來土地供應的公眾諮詢，本人謹此表達以下意見： 當局須優先利用棕地，還有私人遊樂場地契約用地，這將提升香港土地的使用效率。

政府不應發展郊野公園兩個試點作為中長期選項，不應研究郊野公園邊陲地帶其他地點，亦不應考慮在維港以外填海，因為填海將破壞海洋生態。

衷心希望土地供應小組接納意見，要求政府改善規劃，保護珍貴的自然環境。

萬分感謝！

Sim 謹啟

☐ Urgent ☐ Return receipt ☐ Sign ☐ Encrypt ☐ Mark Subject Restricted ☐ Expand personal&public groups



Wu king Sze 對土地供應選項及相關議題的意見

13/06/2018 09:32

From: [REDACTED] To: tfls@devb.gov.hk

愛護自然，不應發展郊野公園邊陲地帶

就 貴小組針對香港未來土地供應的公眾諮詢，本人謹此表達以下意見： 當局必須首先善用棕地，及私人遊樂場地契約用地，釋放現有的土地資源。

政府必須停止研究發展郊野公園邊陲地帶兩個試點及其他邊陲地帶，亦不應考慮兩個涉及維港以外填海的中長期土地選項，農地發展亦須小心看待，因為郊野公園是香港 市民難得的叫氣地方。

請土供組如實向特首林鄭月娥反映市民訴求，規劃棕地，保護郊野邊陲地帶。

順祝 生活愉快！

Wu king Sze 謹啟

☐ Urgent ☐ Return receipt ☐ Sign ☐ Encrypt ☐ Mark Subject Restricted ☐ Expand personal&public groups



Yupoyan 對土地供應選項及相關議題的意見

13/06/2018 09:32

From:



To:

tfls@devb.gov.hk

改善規劃，用好棕地

就 貴小組針對香港未來土地供應的公眾諮詢，本人謹此表達以下意見： 當局必須首先善用棕地，及私人遊樂場地契約用地，釋放現有的土地資源。

當局不應發展郊野公園邊陲地帶（不論是作為中長期選項的兩個試點，或作為概念性選項），亦不應在維港以外近岸填海及發展東大嶼都會，對於發展農地也須謹慎處理，因為這些選項都會為香港的生態環境和天然資源帶來不能逆轉的破壞。

本人希望土地供應小組向政府反映本人意見，保護香港的自然環境。

順祝 台安！

Yu po yan 謹啟

☐ Urgent ☐ Return receipt ☐ Sign ☐ Encrypt ☐ Mark Subject Restricted ☐ Expand personal&public groups



Ho chi wai 對土地供應選項及相關議題的意見

13/06/2018 09:29

From: [REDACTED] To: tfls@devb.gov.hk

請停止研究開發郊野公園邊陲地帶

就 貴小組針對香港未來土地供應的公眾諮詢，本人謹此表達以下意見： 當局須優先利用棕地，還有私人遊樂場地契約用地，這將提升香港土地的使用效率。

政府不應發展郊野公園兩個試點作為中長期選項，不應研究郊野公園邊陲地帶其他地點，亦不應考慮在維港以外填海，因為填海將破壞海洋生態。

本人希望土地供應小組向政府反映本人意見，保護香港的自然環境。 萬分感謝！

Ho chi wai 謹啟

☐ Urgent ☐ Return receipt ☐ Sign ☐ Encrypt ☐ Mark Subject Restricted ☐ Expand personal&public groups



Fong 對土地供應選項及相關議題的意見

13/06/2018 09:27

From: [REDACTED] To: tfls@devb.gov.hk

政府必須停止研究發展郊野公園邊陲地帶

就 貴小組針對香港未來土地供應的公眾諮詢，本人謹此表達以下意見： 棕地和私人遊樂場地契約用地，必須被選為優先選項，這將有助釋放土地資源。

當局不應發展郊野公園邊陲地帶（不論是作為中長期選項的兩個試點，或作為概念性選項），亦不應在維港以外近岸填海及發展東大嶼都會，對於發展農地也須謹慎處理，因為這些選項都會為香港的生態環境和天然資源帶來不能逆轉的破壞。

請土供組如實向特首林鄭月娥反映市民訴求，規劃棕地，保護郊野邊陲地帶。

祝願 閣下生活愉快！

Fong 謹啟

☐ Urgent ☐ Return receipt ☐ Sign ☐ Encrypt ☐ Mark Subject Restricted ☐ Expand personal&public groups



POON 對土地供應選項及相關議題的意見

13/06/2018 09:25

From: [REDACTED] To: tfls@devb.gov.hk

政府必須停止研究發展郊野公園邊陲地帶

就 貴小組針對香港未來土地供應的公眾諮詢，本人謹此表達以下意見： 當局須優先利用棕地，還有私人遊樂場地契約用地，這將提升香港土地的使用效率。

郊野公園邊陲地帶（包括兩個試點和其他邊陲地帶），及在維港以外近岸及東大嶼填海，不能被視為增加土地的選項，當局亦應小心處理農地等其他天然資源，因為我們 要尊重大自然。

請土地供應小組尊重民意，為香港市民保護自然環境。

順祝 生活愉快！

POON 謹啟

☐ Urgent ☐ Return receipt ☐ Sign ☐ Encrypt ☐ Mark Subject Restricted ☐ Expand personal&public groups



Joan 對土地供應選項及相關議題的意見

13/06/2018 09:23

From: [REDACTED] To: tfls@devb.gov.hk

優先使用棕地，守護自然郊野及郊野公園邊陲地帶

就 貴小組針對香港未來土地供應的公眾諮詢，本人謹此表達以下意見： 當局必須首先善用棕地，及私人遊樂場地契約用地，釋放現有的土地資源。

郊野公園邊陲地帶（包括兩個試點和其他邊陲地帶），及在維港以外近岸及東大嶼填海，不能被視為增加土地的選項，當局亦應小心處理農地等其他天然資源，因為我們 要尊重大自然。

衷心希望土地供應小組接納意見，要求政府改善規劃，保護珍貴的自然環境。

萬分感謝！

Joan 謹啟

☐ Urgent ☐ Return receipt ☐ Sign ☐ Encrypt ☐ Mark Subject Restricted ☐ Expand personal&public groups



Cheung ka man 對土地供應選項及相關議題的意見

13/06/2018 09:23

From: [REDACTED] To: tfls@devb.gov.hk

優先發展棕地，無須發展郊野公園邊陲地帶

就 貴小組針對香港未來土地供應的公眾諮詢，本人謹此表達以下意見：

政府必須優先使用棕地和私人遊樂場地契約用地，有研究已經指出，香港的棕地及粉嶺高爾夫球場等已經足以應付香港未來的房屋需求。

郊野公園邊陲地帶（包括兩個試點和其他邊陲地帶），及在維港以外近岸及東大嶼填海，不能被視為增加土地的選項，當局亦應小心處理農地等其他天然資源，因為我們要尊重大自然。

請黃遠輝先生為香港下一代著想，不要開發郊野公園邊陲地帶。

順祝 國泰民安！

Cheung ka man 謹啟

☐ Urgent ☐ Return receipt ☐ Sign ☐ Encrypt ☐ Mark Subject Restricted ☐ Expand personal&public groups



Gary Chan 對土地供應選項及相關議題的意見

13/06/2018 09:22

From: [REDACTED] To: tfls@devb.gov.hk

不應發展郊野公園邊陲地帶，守護大自然

就 貴小組針對香港未來土地供應的公眾諮詢，本人謹此表達以下意見： 當局須優先利用棕地，還有私人遊樂場地契約用地，這將提升香港土地的使用效率。

政府必須停止研究發展郊野公園邊陲地帶兩個試點及其他邊陲地帶，亦不應考慮兩個涉及維港以外填海的中長期土地選項，農地發展亦須小心看待，因為郊野公園是香港 市民難得的叫氣地方。

請土供組如實向特首林鄭月娥反映市民訴求，規劃棕地，保護郊野邊陲地帶。

謝謝！

Gary Chan 謹啟

☐ Urgent ☐ Return receipt ☐ Sign ☐ Encrypt ☐ Mark Subject Restricted ☐ Expand personal&public groups



Anita Chiu 對土地供應選項及相關議題的意見

13/06/2018 09:16

From: [REDACTED] To: tfls@devb.gov.hk

愛護自然，不應發展郊野公園邊陲地帶

就 貴小組針對香港未來土地供應的公眾諮詢，本人謹此表達以下意見：

政府應先用好棕地資源，及私人遊樂場地契約用地，因為粉嶺高爾夫球場和棕地等已經足以應付香港未來的房屋需求。

郊野公園邊陲地帶（包括兩個試點和其他邊陲地帶），及在維港以外近岸及東大嶼填海，不能被視為增加土地的選項，當局亦應小心處理農地等其他天然資源，因為我們要尊重大自然。

衷心希望土地供應小組接納意見，要求政府改善規劃，保護珍貴的自然環境。

順祝 台安！

Anita Chiu 謹啟

☐ Urgent ☐ Return receipt ☐ Sign ☐ Encrypt ☐ Mark Subject Restricted ☐ Expand personal&public groups



Chau Pui Man 對土地供應選項及相關議題的意見

13/06/2018 09:07

From: [REDACTED] To: tfls@devb.gov.hk

愛護自然，不應發展郊野公園邊陲地帶

就 貴小組針對香港未來土地供應的公眾諮詢，本人謹此表達以下意見： 當局必須首先善用棕地，及私人遊樂場地契約用地，釋放現有的土地資源。

當局不應研究在郊野公園邊陲地帶（包括兩個試點和其他邊陲地帶）興建房屋，也不應考慮在維港以外近岸和東大嶼填海，其他天然資源（例如農地）亦要謹慎看待，因為我們不能犧牲郊野公園的重要生態和生物。

本人期望土地供應專責小組能將本人意見進一步反映予政府相關部門，讓香港能真正落實可持續和以人與生態為本的發展規劃。

萬分感謝！

Chau Pui Man 謹啟

☐ Urgent ☐ Return receipt ☐ Sign ☐ Encrypt ☐ Mark Subject Restricted ☐ Expand personal&public groups



Chan siu siu 對土地供應選項及相關議題的意見

13/06/2018 09:06

From: [REDACTED] To: tfls@devb.gov.hk

郊野公園邊陲地帶和填海都不應成為發展和土地供應的選項

就 貴小組針對香港未來土地供應的公眾諮詢，本人謹此表達以下意見：

政府應先用好棕地資源，及私人遊樂場地契約用地，因為粉嶺高爾夫球場和棕地等已經足以應付香港未來的房屋需求。

當局不應研究在郊野公園邊陲地帶（包括兩個試點和其他邊陲地帶）興建房屋，也不應考慮在維港以外近岸和東大嶼填海，其他天然資源（例如農地）亦要謹慎看待，因為我們不能犧牲郊野公園的重要生態和生物。

衷心希望土地供應小組接納意見，要求政府改善規劃，保護珍貴的自然環境。

順祝 生活愉快！

Chan siu siu 謹啟

☐ Urgent ☐ Return receipt ☐ Sign ☐ Encrypt ☐ Mark Subject Restricted ☐ Expand personal&public groups



Yuki wong 對土地供應選項及相關議題的意見

13/06/2018 09:04

From: [REDACTED] To: tfls@devb.gov.hk

優先使用棕地，守護自然郊野及郊野公園邊陲地帶

就 貴小組針對香港未來土地供應的公眾諮詢，本人謹此表達以下意見： 當局必須首先善用棕地，及私人遊樂場地契約用地，釋放現有的土地資源。

當局不應研究在郊野公園邊陲地帶（包括兩個試點和其他邊陲地帶）興建房屋，也不應考慮在維港以外近岸和東大嶼填海，其他天然資源（例如農地）亦要謹慎看待，因為我們不能犧牲郊野公園的重要生態和生物。

請黃遠輝先生為香港下一代著想，不要開發郊野公園邊陲地帶。 敬祝安好！

Yuki wong 謹啟

☐ Urgent ☐ Return receipt ☐ Sign ☐ Encrypt ☐ Mark Subject Restricted ☐ Expand personal&public groups



Winnie Leung 對土地供應選項及相關議題的意見

13/06/2018 09:00

From: [REDACTED] To: tfls@devb.gov.hk

土地供應的選項不應包括郊野公園邊陲地帶和填海

就 貴小組針對香港未來土地供應的公眾諮詢，本人謹此表達以下意見：

政府必須優先使用棕地和私人遊樂場地契約用地，有研究已經指出，香港的棕地及粉嶺高爾夫球場等已經足以應付香港未來的房屋需求。

政府必須停止研究發展郊野公園邊陲地帶兩個試點及其他邊陲地帶，亦不應考慮兩個涉及維港以外填海的中長期土地選項，農地發展亦須小心看待，因為郊野公園是香港市民難得的叫氣地方。

請土地供應小組尊重民意，為香港市民保護自然環境。

順祝 國泰民安！

Winnie Leung 謹啟

☐ Urgent ☐ Return receipt ☐ Sign ☐ Encrypt ☐ Mark Subject Restricted ☐ Expand personal&public groups



JOSIE 對土地供應選項及相關議題的意見

13/06/2018 08:57

From:



To:

tfls@devb.gov.hk

請不要發展郊野公園邊陲地帶兩個試點及其他邊陲地帶地點

就 貴小組針對香港未來土地供應的公眾諮詢，本人謹此表達以下意見： 棕地和私人遊樂場地契約用地，必須被選為優先選項，這將有助釋放土地資源。

當局不應研究在郊野公園邊陲地帶（包括兩個試點和其他邊陲地帶）興建房屋，也不應考慮在維港以外近岸和東大嶼填海，其他天然資源（例如農地）亦要謹慎看待，因為我們不能犧牲郊野公園的重要生態和生物。

衷心希望土地供應小組接納意見，要求政府改善規劃，保護珍貴的自然環境。

順祝 國泰民安！

JOSIE 謹啟

☐ Urgent ☐ Return receipt ☐ Sign ☐ Encrypt ☐ Mark Subject Restricted ☐ Expand personal&public groups



Louise Chan 對土地供應選項及相關議題的意見

13/06/2018 08:57

From: [REDACTED] To: tfls@devb.gov.hk

政府必須停止研究發展郊野公園邊陲地帶

就 貴小組針對香港未來土地供應的公眾諮詢，本人謹此表達以下意見： 棕地和私人遊樂場地契約用地，必須被選為優先選項，這將有助釋放土地資源。

郊野公園邊陲地帶（包括兩個試點和其他邊陲地帶），及在維港以外近岸及東大嶼填海，不能被視為增加土地的選項，當局亦應小心處理農地等其他天然資源，因為我們 要尊重大自然。

本人期望土地供應專責小組能將本人意見進一步反映予政府相關部門，讓香港能真正落實可持續和以人與生態為本的發展規劃。

順祝 生活愉快！

Louise Chan 謹啟

☐ Urgent ☐ Return receipt ☐ Sign ☐ Encrypt ☐ Mark Subject Restricted ☐ Expand personal&public groups



Mak Chong Yin 對土地供應選項及相關議題的意見

13/06/2018 08:55

From:



To:

tfls@devb.gov.hk

土地供應的選項不應破壞自然和郊野，包括填海和郊野公園邊陲地帶

就 貴小組針對香港未來土地供應的公眾諮詢，本人謹此表達以下意見：

政府必須優先使用棕地和私人遊樂場地契約用地，有研究已經指出，香港的棕地及粉嶺高爾夫球場等已經足以應付香港未來的房屋需求。

政府必須停止研究發展郊野公園邊陲地帶兩個試點及其他邊陲地帶，亦不應考慮兩個涉及維港以外填海的中長期土地選項，農地發展亦須小心看待，因為郊野公園是香港市民難得的叫氣地方。

請土供組回應香港人的訴求，優先發展粉嶺高球場，解決基層上樓問題。

順祝 生活愉快！

Mak Chong Yin 謹啟

☐ Urgent ☐ Return receipt ☐ Sign ☐ Encrypt ☐ Mark Subject Restricted ☐ Expand personal&public groups



Lo Hoi ling 對土地供應選項及相關議題的意見

13/06/2018 08:54

From: [REDACTED] To: tfls@devb.gov.hk

土地供應的選項不應包括填海和郊野公園邊陲地帶

就 貴小組針對香港未來土地供應的公眾諮詢，本人謹此表達以下意見：

政府必須優先使用棕地和私人遊樂場地契約用地，有研究已經指出，香港的棕地及粉嶺高爾夫球場等已經足以應付香港未來的房屋需求。

郊野公園邊陲地帶（包括兩個試點和其他邊陲地帶），及在維港以外近岸及東大嶼填海，不能被視為增加土地的選項，當局亦應小心處理農地等其他天然資源，因為我們 要尊重大自然。

懇請土地供應小組聽取民意，令香港真正可持續發展。

敬祝安好！

Lo Hoi ling 謹啟

☐ Urgent ☐ Return receipt ☐ Sign ☐ Encrypt ☐ Mark Subject Restricted ☐ Expand personal&public groups



Wong ci lai 對土地供應選項及相關議題的意見

13/06/2018 08:47

From:



To:

tfls@devb.gov.hk

先用棕地，糾正規劃問題

就 貴小組針對香港未來土地供應的公眾諮詢，本人謹此表達以下意見： 棕地和私人遊樂場地契約用地，必須被選為優先選項，這將有助釋放土地資源。

政府不應發展郊野公園兩個試點作為中長期選項，不應研究郊野公園邊陲地帶其他地點，亦不應考慮在維港以外填海，因為填海將破壞海洋生態。

本人希望土地供應專責小組虛心接受市民的意見，無須開發郊野公園邊陲地帶。

萬分感謝！

Wong ci lai 謹啟

☐ Urgent ☐ Return receipt ☐ Sign ☐ Encrypt ☐ Mark Subject Restricted ☐ Expand personal&public groups



Tackey Poon 對土地供應選項及相關議題的意見

13/06/2018 08:40

From: [REDACTED] To: tfls@devb.gov.hk

政府必須停止研究發展郊野公園邊陲地帶

就 貴小組針對香港未來土地供應的公眾諮詢，本人謹此表達以下意見： 當局須優先利用棕地，還有私人遊樂場地契約用地，這將提升香港土地的使用效率。

政府不應發展郊野公園兩個試點作為中長期選項，不應研究郊野公園邊陲地帶其他地點，亦不應考慮在維港以外填海，因為填海將破壞海洋生態。

懇請土地供應小組聽取民意，令香港真正可持續發展。

順祝 國泰民安！

Tackey Poon 謹啟

☐ Urgent ☐ Return receipt ☐ Sign ☐ Encrypt ☐ Mark Subject Restricted ☐ Expand personal&public groups



Sharon Mok 對土地供應選項及相關議題的意見

13/06/2018 08:38

From: [REDACTED] To: tfls@devb.gov.hk

優先發展棕地，無須發展郊野公園邊陲地帶

就 貴小組針對香港未來土地供應的公眾諮詢，本人謹此表達以下意見： 當局須優先利用棕地，還有私人遊樂場地契約用地，這將提升香港土地的使用效率。

政府必須停止研究發展郊野公園邊陲地帶兩個試點及其他邊陲地帶，亦不應考慮兩個涉及維港以外填海的中長期土地選項，農地發展亦須小心看待，因為郊野公園是香港 市民難得的叫氣地方。

請土地供應小組尊重民意，為香港市民保護自然環境。

祝願 閣下生活愉快！

Sharon Mok 謹啟