☐ Urgent ☐ Return receipt ☐ Sign ☐ Encrypt ☐ Mark Subject Restricted ☐ Expand personal&public groups

Fred Ng對土地供應選項及相關議題的意見

29/05/2018 15:34

From: [redacted]
To: tfls@devb.gov.hk

先用棕地，糾正規劃問題

就 貴小組針對香港未來土地供應的公眾諮詢，本人謹此表達以下意見：

政府應先用好棕地資源，及私人遊樂場地契約用地，因為粉嶺高爾夫球場和棕地等已經足以應付香港未來的房屋需求。

當局不應研究在郊野公園邊陲地帶（包括兩個試點和其他邊陲地帶）興建房屋，也不應考慮在維港以外近岸和東大嶼填海，其他天然資源（例如農地）亦要謹慎看待，因為我們不能犧牲郊野公園的重要生態和生物。

懇請土地供應小組聽取民意，令香港真正可持續發展。

祝 安好！

Fred Ng謹啟

☐ Urgent ☐ Return receipt ☐ Sign ☐ Encrypt ☐ Mark Subject Restricted ☐ Expand personal&public groups

何鳳麟對土地供應選項及相關議題的意見

29/05/2018 15:34

From: [redacted]

To: tfls@devb.gov.hk

土地供應的選項不應包括郊野公園邊陲地帶和填海

就 貴小組針對香港未來土地供應的公眾諮詢，本人謹此表達以下意見：

政府應先用好棕地資源，及私人遊樂場地契約用地，因為粉嶺高爾夫球場和棕地等已經足以應付香港未來的房屋需求。

郊野公園邊陲地帶（包括兩個試點和其他邊陲地帶），及在維港以外近岸及東大嶼填海，不能被視為增加土地的選項，當局亦應小心處理農地等其他天然資源，因為我們要尊重大自然。

本人希望土地供應專責小組虛心接受市民的意見，無須開發郊野公園邊陲地帶。

祝願 閣下生活愉快！

何鳳麟謹啟

☐ Urgent ☐ Return receipt ☐ Sign ☐ Encrypt ☐ Mark Subject Restricted ☐ Expand personal&public groups

Chung Him Yau對土地供應選項及相關議題的意見

29/05/2018 15:34

From: [redacted]

To: tfls@devb.gov.hk

土地供應的選項不應破壞自然和郊野，包括填海和郊野公園邊陲地帶

就 貴小組針對香港未來土地供應的公眾諮詢，本人謹此表達以下意見：

政府必須優先使用棕地和私人遊樂場地契約用地，有研究已經指出，香港的棕地及粉嶺高爾夫球場等已經足以應付香港未來的房屋需求。

政府必須停止研究發展郊野公園邊陲地帶兩個試點及其他邊陲地帶，亦不應考慮兩個涉及維港以外填海的中長期土地選項，農地發展亦須小心看待，因為郊野公園是香港市民難得的吋氣地方。

懇請土地供應小組聽取民意，令香港真正可持續發展。

感謝！

Chung Him Yau謹啟

☐ Urgent ☐ Return receipt ☐ Sign ☐ Encrypt ☐ Mark Subject Restricted ☐ Expand personal&public groups

wongchiyuen對土地供應選項及相關議題的意見

29/05/2018 15:28

From: [redacted]

To: tfls@devb.gov.hk

善用棕土，不應發展郊野公園邊陲地帶和填海

就 貴小組針對香港未來土地供應的公眾諮詢，本人謹此表達以下意見：

政府應先用好棕地資源，及私人遊樂場地契約用地，因為粉嶺高爾夫球場和棕地等已經足以應付香港未來的房屋需求。

郊野公園邊陲地帶（包括兩個試點和其他邊陲地帶），及在維港以外近岸及東大嶼填海，不能被視為增加土地的選項，當局亦應小心處理農地等其他天然資源，因為我們要尊重大自然。

懇請土地供應小組聽取民意，令香港真正可持續發展。

順祝 國泰民安！

wongchiyuen謹啟

☐ Urgent ☐ Return receipt ☐ Sign ☐ Encrypt ☐ Mark Subject Restricted ☐ Expand personal&public groups

Dicken Chan對土地供應選項及相關議題的意見

29/05/2018 15:26

From: [redacted]

To: tfls@devb.gov.hk

土地供應的選項不應包括郊野公園邊陲地帶和填海

就 貴小組針對香港未來土地供應的公眾諮詢，本人謹此表達以下意見：

當局須優先利用棕地，還有私人遊樂場地契約用地，這將提升香港土地的使用效率。

當局不應研究在郊野公園邊陲地帶（包括兩個試點和其他邊陲地帶）興建房屋，也不應考慮在維港以外近岸和東大嶼填海，其他天然資源（例如農地）亦要謹慎看待，因為我們不能犧牲郊野公園的重要生態和生物。

請土地供應小組尊重民意，為香港市民保護自然環境。

順祝　生活愉快！

Dicken Chan謹啟

☐ Urgent ☐ Return receipt ☐ Sign ☐ Encrypt ☐ Mark Subject Restricted ☐ Expand personal&public groups

Lik Li對土地供應選項及相關議題的意見

29/05/2018 15:22

From: [redacted]

To: tfls@devb.gov.hk

善用棕土，不應發展郊野公園邊陲地帶和填海

就 貴小組針對香港未來土地供應的公眾諮詢，本人謹此表達以下意見：

政府必須優先使用棕地和私人遊樂場地契約用地，有研究已經指出，香港的棕地及粉嶺高爾夫球場等已經足以應付香港未來的房屋需求。

郊野公園邊陲地帶（包括兩個試點和其他邊陲地帶），及在維港以外近岸及東大嶼填海，不能被視為增加土地的選項，當局亦應小心處理農地等其他天然資源，因為我們要尊重大自然。

希望土地供應小組聆聽民意，促請政府改善規劃，令市民真正安居樂業。

敬祝安好！

Lik Li謹啟

☐ Urgent ☐ Return receipt ☐ Sign ☐ Encrypt ☐ Mark Subject Restricted ☐ Expand personal&public groups

Franco Kwk對土地供應選項及相關議題的意見

29/05/2018 15:22

From: [redacted]

To: tfls@devb.gov.hk

請不要發展郊野公園邊陲地帶兩個試點及其他邊陲地帶地點

就 貴小組針對香港未來土地供應的公眾諮詢，本人謹此表達以下意見：

政府應先用好棕地資源，及私人遊樂場地契約用地，因為粉嶺高爾夫球場和棕地等已經足以應付香港未來的房屋需求。

當局不應研究在郊野公園邊陲地帶（包括兩個試點和其他邊陲地帶）興建房屋，也不應考慮在維港以外近岸和東大嶼填海，其他天然資源（例如農地）亦要謹慎看待，因為我們不能犧牲郊野公園的重要生態和生物。

本人希望土地供應小組向政府反映本人意見，保護香港的自然環境。

敬祝安好！

Franco Kwk謹啟

☐ Urgent ☐ Return receipt ☐ Sign ☐ Encrypt ☐ Mark Subject Restricted ☐ Expand personal&public groups

Gabby W對土地供應選項及相關議題的意見

29/05/2018 15:18

From: [redacted]

To: tfls@devb.gov.hk

不應發展郊野公園邊陲地帶，守護大自然

就 貴小組針對香港未來土地供應的公眾諮詢，本人謹此表達以下意見：

棕地和私人遊樂場地契約用地，必須被選為優先選項，這將有助釋放土地資源。

當局不應發展郊野公園邊陲地帶（不論是作為中長期選項的兩個試點，或作為概念性選項），亦不應在維港以外近岸填海及發展東大嶼都會，對於發展農地也須謹慎處理，因為這些選項都會為香港的生態環境和天然資源帶來不能逆轉的破壞。

希望土地供應小組聆聽民意，促請政府改善規劃，令市民真正安居樂業。

感謝！

Gabby W謹啟

☐ Urgent ☐ Return receipt ☐ Sign ☐ Encrypt ☐ Mark Subject Restricted ☐ Expand personal&public groups

梁業誠對土地供應選項及相關議題的意見

29/05/2018 15:08

From: [redacted]
To: tfls@devb.gov.hk

請停止研究開發郊野公園邊陲地帶

就 貴小組針對香港未來土地供應的公眾諮詢，本人謹此表達以下意見：

當局須優先利用棕地，還有私人遊樂場地契約用地，這將提升香港土地的使用效率。

郊野公園邊陲地帶（包括兩個試點和其他邊陲地帶），及在維港以外近岸及東大嶼填海，不能被視為增加土地的選項，當局亦應小心處理農地等其他天然資源，因為我們要尊重大自然。

本人期望土地供應專責小組能將本人意見進一步反映予政府相關部門，讓香港能真正落實可持續和以人與生態為本的發展規劃。

祝 安好！

梁業誠謹啟

☐ Urgent ☐ Return receipt ☐ Sign ☐ Encrypt ☐ Mark Subject Restricted ☐ Expand personal&public groups

Ricky Leung對土地供應選項及相關議題的意見

29/05/2018 14:56

From: [redacted]
To: tfls@devb.gov.hk

土地供應的選項不應破壞自然和郊野，包括填海和郊野公園邊陲地帶

就 貴小組針對香港未來土地供應的公眾諮詢，本人謹此表達以下意見：

棕地和私人遊樂場地契約用地，必須被選為優先選項，這將有助釋放土地資源。

當局不應研究在郊野公園邊陲地帶（包括兩個試點和其他邊陲地帶）興建房屋，也不應考慮在維港以外近岸和東大嶼填海，其他天然資源（例如農地）亦要謹慎看待，因為我們不能犧牲郊野公園的重要生態和生物。

請黃遠輝先生為香港下一代著想，不要開發郊野公園邊陲地帶。

順祝　生活愉快！

Ricky Leung謹啟

☐ Urgent ☐ Return receipt ☐ Sign ☐ Encrypt ☐ Mark Subject Restricted ☐ Expand personal&public groups

Alfred Lor對土地供應選項及相關議題的意見

29/05/2018 14:50

From: [redacted]

To: tfls@devb.gov.hk

不應發展郊野公園邊陲地帶，守護大自然

就 貴小組針對香港未來土地供應的公眾諮詢，本人謹此表達以下意見：

當局須優先利用棕地，還有私人遊樂場地契約用地，這將提升香港土地的使用效率。

政府不應發展郊野公園兩個試點作為中長期選項，不應研究郊野公園邊陲地帶其他地點，亦不應考慮在維港以外填海，因為填海將破壞海洋生態。

本人希望土地供應小組向政府反映本人意見，保護香港的自然環境。

祝願 閣下生活愉快！

Alfred Lor謹啟

☐ Urgent ☐ Return receipt ☐ Sign ☐ Encrypt ☐ Mark Subject Restricted ☐ Expand personal&public groups

李凱琳對土地供應選項及相關議題的意見

29/05/2018 14:48

From: [redacted]
To: tfls@devb.gov.hk

先用棕地，糾正規劃問題

就 貴小組針對香港未來土地供應的公眾諮詢，本人謹此表達以下意見：

當局須優先利用棕地，還有私人遊樂場地契約用地，這將提升香港土地的使用效率。

當局不應研究在郊野公園邊陲地帶（包括兩個試點和其他邊陲地帶）興建房屋，也不應考慮在維港以外近岸和東大嶼填海，其他天然資源（例如農地）亦要謹慎看待，因為我們不能犧牲郊野公園的重要生態和生物。

本人希望土地供應專責小組虛心接受市民的意見，無須開發郊野公園邊陲地帶。

順祝　國泰民安！

李凱琳謹啟

☐ Urgent ☐ Return receipt ☐ Sign ☐ Encrypt ☐ Mark Subject Restricted ☐ Expand personal&public groups

Cheung Chit對土地供應選項及相關議題的意見

29/05/2018 14:46

From: [redacted]

To: tfls@devb.gov.hk

土地供應的選項不應包括郊野公園邊陲地帶和填海

就 貴小組針對香港未來土地供應的公眾諮詢，本人謹此表達以下意見：

當局須優先利用棕地，還有私人遊樂場地契約用地，這將提升香港土地的使用效率。

當局不應研究在郊野公園邊陲地帶（包括兩個試點和其他邊陲地帶）興建房屋，也不應考慮在維港以外近岸和東大嶼填海，其他天然資源（例如農地）亦要謹慎看待，因為我們不能犧牲郊野公園的重要生態和生物。

衷心希望土地供應小組接納意見，要求政府改善規劃，保護珍貴的自然環境。

順祝 生活愉快！

Cheung Chit謹啟

☐ Urgent ☐ Return receipt ☐ Sign ☐ Encrypt ☐ Mark Subject Restricted ☐ Expand personal&public groups

tiffany對土地供應選項及相關議題的意見

29/05/2018 14:38

From: [redacted]

To: tfls@devb.gov.hk

土地供應的選項不應包括填海和郊野公園邊陲地帶

就 貴小組針對香港未來土地供應的公眾諮詢，本人謹此表達以下意見：

當局必須首先善用棕地，及私人遊樂場地契約用地，釋放現有的土地資源。

政府必須停止研究發展郊野公園邊陲地帶兩個試點及其他邊陲地帶，亦不應考慮兩個涉及維港以外填海的中長期土地選項，農地發展亦須小心看待，因為郊野公園是香港市民難得的吋氣地方。

懇請土地供應小組聽取民意，令香港真正可持續發展。

祝 安好！

tiffany謹啟

☐ Urgent ☐ Return receipt ☐ Sign ☐ Encrypt ☐ Mark Subject Restricted ☐ Expand personal&public groups

Renee對土地供應選項及相關議題的意見

29/05/2018 14:36

From: [redacted]

To: tfls@devb.gov.hk

土地供應的選項不應包括填海和郊野公園邊陲地帶

就 貴小組針對香港未來土地供應的公眾諮詢，本人謹此表達以下意見：

政府必須優先使用棕地和私人遊樂場地契約用地，有研究已經指出，香港的棕地及粉嶺高爾夫球場等已經足以應付香港未來的房屋需求。

政府必須停止研究發展郊野公園邊陲地帶兩個試點及其他邊陲地帶，亦不應考慮兩個涉及維港以外填海的中長期土地選項，農地發展亦須小心看待，因為郊野公園是香港市民難得的吋氣地方。

請土地供應小組尊重民意，為香港市民保護自然環境。

謝謝！

Renee謹啟

☐ Urgent ☐ Return receipt ☐ Sign ☐ Encrypt ☐ Mark Subject Restricted ☐ Expand personal&public groups

Lokki Lee對土地供應選項及相關議題的意見

29/05/2018 14:34

From: [redacted]

To: tfls@devb.gov.hk

先用棕地，糾正規劃問題

就 貴小組針對香港未來土地供應的公眾諮詢，本人謹此表達以下意見：

棕地和私人遊樂場地契約用地，必須被選為優先選項，這將有助釋放土地資源。

當局不應研究在郊野公園邊陲地帶（包括兩個試點和其他邊陲地帶）興建房屋，也不應考慮在維港以外近岸和東大嶼填海，其他天然資源（例如農地）亦要謹慎看待，因為我們不能犧牲郊野公園的重要生態和生物。

請土供組回應香港人的訴求，優先發展粉嶺高球場，解決基層上樓問題。

萬分感謝！

Lokki Lee謹啟

☐ Urgent ☐ Return receipt ☐ Sign ☐ Encrypt ☐ Mark Subject Restricted ☐ Expand personal&public groups

Chan Sau Yuk對土地供應選項及相關議題的意見

29/05/2018 14:22

From: [redacted]

To: tfls@devb.gov.hk

優先使用棕地，守護自然郊野及郊野公園邊陲地帶

就 貴小組針對香港未來土地供應的公眾諮詢，本人謹此表達以下意見：

當局須優先利用棕地，還有私人遊樂場地契約用地，這將提升香港土地的使用效率。

當局不應發展郊野公園邊陲地帶（不論是作為中長期選項的兩個試點，或作為概念性選項），亦不應在維港以外近岸填海及發展東大嶼都會，對於發展農地也須謹慎處理，因為這些選項都會為香港的生態環境和天然資源帶來不能逆轉的破壞。

懇請土地供應小組聽取民意，令香港真正可持續發展。

萬分感謝！

Chan Sau Yuk謹啟

☐ Urgent ☐ Return receipt ☐ Sign ☐ Encrypt ☐ Mark Subject Restricted ☐ Expand personal&public groups

Wong Pik Ling對土地供應選項及相關議題的意見

29/05/2018 14:20

From: [redacted]

To: tfls@devb.gov.hk

土地供應的選項不應破壞自然和郊野，包括填海和郊野公園邊陲地帶

就 貴小組針對香港未來土地供應的公眾諮詢，本人謹此表達以下意見：

棕地和私人遊樂場地契約用地，必須被選為優先選項，這將有助釋放土地資源。

政府必須停止研究發展郊野公園邊陲地帶兩個試點及其他邊陲地帶，亦不應考慮兩個涉及維港以外填海的中長期土地選項，農地發展亦須小心看待，因為郊野公園是香港市民難得的吋氣地方。

衷心希望土地供應小組接納意見，要求政府改善規劃，保護珍貴的自然環境。

感謝！

Wong Pik Ling謹啟

☐ Urgent ☐ Return receipt ☐ Sign ☐ Encrypt ☐ Mark Subject Restricted ☐ Expand personal&public groups

Danny Nip對土地供應選項及相關議題的意見

29/05/2018 14:18

From: [redacted]
To: tfls@devb.gov.hk

土地供應的選項不應包括填海和郊野公園邊陲地帶

就 貴小組針對香港未來土地供應的公眾諮詢，本人謹此表達以下意見：

當局必須首先善用棕地，及私人遊樂場地契約用地，釋放現有的土地資源。

當局不應研究在郊野公園邊陲地帶（包括兩個試點和其他邊陲地帶）興建房屋，也不應考慮在維港以外近岸和東大嶼填海，其他天然資源（例如農地）亦要謹慎看待，因為我們不能犧牲郊野公園的重要生態和生物。

請土供組回應香港人的訴求，優先發展粉嶺高球場，解決基層上樓問題。

感謝！

Danny Nip謹啟

☐ Urgent ☐ Return receipt ☐ Sign ☐ Encrypt ☐ Mark Subject Restricted ☐ Expand personal&public groups

Chan Leong Pan對土地供應選項及相關議題的意見

29/05/2018 14:16

From: [redacted]

To: tfls@devb.gov.hk

愛護自然，不應發展郊野公園邊陲地帶

就 貴小組針對香港未來土地供應的公眾諮詢，本人謹此表達以下意見：

政府應先用好棕地資源，及私人遊樂場地契約用地，因為粉嶺高爾夫球場和棕地等已經足以應付香港未來的房屋需求。

當局不應研究在郊野公園邊陲地帶（包括兩個試點和其他邊陲地帶）興建房屋，也不應考慮在維港以外近岸和東大嶼填海，其他天然資源（例如農地）亦要謹慎看待，因為我們不能犧牲郊野公園的重要生態和生物。

懇請土地供應小組聽取民意，令香港真正可持續發展。

祝 安好！

Chan Leong Pan謹啟

☐ Urgent ☐ Return receipt ☐ Sign ☐ Encrypt ☐ Mark Subject Restricted ☐ Expand personal&public groups

K對土地供應選項及相關議題的意見

29/05/2018 14:08

From: [redacted]

To: tfls@devb.gov.hk

土地供應的選項不應破壞自然和郊野，包括填海和郊野公園邊陲地帶

就 貴小組針對香港未來土地供應的公眾諮詢，本人謹此表達以下意見：

棕地和私人遊樂場地契約用地，必須被選為優先選項，這將有助釋放土地資源。

政府必須停止研究發展郊野公園邊陲地帶兩個試點及其他邊陲地帶，亦不應考慮兩個涉及維港以外填海的中長期土地選項，農地發展亦須小心看待，因為郊野公園是香港市民難得的吋氣地方。

請土供組如實向特首林鄭月娥反映市民訴求，規劃棕地，保護郊野邊陲地帶。

謝謝！

K謹啟

☐ Urgent ☐ Return receipt ☐ Sign ☐ Encrypt ☐ Mark Subject Restricted ☐ Expand personal&public groups

Frankie Tse對土地供應選項及相關議題的意見

29/05/2018 14:06

From: [redacted]

To: tfls@devb.gov.hk

郊野公園邊陲地帶和填海都不應成為發展和土地供應的選項

就 貴小組針對香港未來土地供應的公眾諮詢，本人謹此表達以下意見：

政府必須優先使用棕地和私人遊樂場地契約用地，有研究已經指出，香港的棕地及粉嶺高爾夫球場等已經足以應付香港未來的房屋需求。

政府必須停止研究發展郊野公園邊陲地帶兩個試點及其他邊陲地帶，亦不應考慮兩個涉及維港以外填海的中長期土地選項，農地發展亦須小心看待，因為郊野公園是香港市民難得的吋氣地方。

請土供組回應香港人的訴求，優先發展粉嶺高球場，解決基層上樓問題。

萬分感謝！

Frankie Tse謹啟

☐ Urgent ☐ Return receipt ☐ Sign ☐ Encrypt ☐ Mark Subject Restricted ☐ Expand personal&public groups

Kristie Chen對土地供應選項及相關議題的意見

29/05/2018 14:04

From: [redacted]

To: tfls@devb.gov.hk

優先發展棕地，無須發展郊野公園邊陲地帶

就 貴小組針對香港未來土地供應的公眾諮詢，本人謹此表達以下意見：

棕地和私人遊樂場地契約用地，必須被選為優先選項，這將有助釋放土地資源。

政府必須停止研究發展郊野公園邊陲地帶兩個試點及其他邊陲地帶，亦不應考慮兩個涉及維港以外填海的中長期土地選項，農地發展亦須小心看待，因為郊野公園是香港市民難得的吋氣地方。

本人期望土地供應專責小組能真的能保護我們的環境，也能讓市民安居樂業。

順祝 台安！

Kristie Chen謹啟

☐ Urgent ☐ Return receipt ☐ Sign ☐ Encrypt ☐ Mark Subject Restricted ☐ Expand personal&public groups

Erica Chan對土地供應選項及相關議題的意見

29/05/2018 14:02

From: [redacted]
To: tfls@devb.gov.hk

改善規劃，用好棕地

就 貴小組針對香港未來土地供應的公眾諮詢，本人謹此表達以下意見：

棕地和私人遊樂場地契約用地，必須被選為優先選項，這將有助釋放土地資源。

當局不應研究在郊野公園邊陲地帶（包括兩個試點和其他邊陲地帶）興建房屋，也不應考慮在維港以外近岸和東大嶼填海，其他天然資源（例如農地）亦要謹慎看待，因為我們不能犧牲郊野公園的重要生態和生物。

懇請土地供應小組聽取民意，令香港真正可持續發展。

祝願 閣下生活愉快！

Erica Chan謹啟

☐ Urgent ☐ Return receipt ☐ Sign ☐ Encrypt ☐ Mark Subject Restricted ☐ Expand personal&public groups

Annie Cheung對土地供應選項及相關議題的意見

29/05/2018 14:00

From: [redacted]

To: tfls@devb.gov.hk

優先發展棕地，無須發展郊野公園邊陲地帶

就 貴小組針對香港未來土地供應的公眾諮詢，本人謹此表達以下意見：

當局須優先利用棕地，還有私人遊樂場地契約用地，這將提升香港土地的使用效率。

政府必須停止研究發展郊野公園邊陲地帶兩個試點及其他邊陲地帶，亦不應考慮兩個涉及維港以外填海的中長期土地選項，農地發展亦須小心看待，因為郊野公園是香港市民難得的吋氣地方。

本人期望土地供應專責小組能真的能保護我們的環境，也能讓市民安居樂業。

順祝 台安！

Annie Cheung謹啟

☐ Urgent ☐ Return receipt ☐ Sign ☐ Encrypt ☐ Mark Subject Restricted ☐ Expand personal&public groups

Cheng chung sing對土地供應選項及相關議題的意見

29/05/2018 13:48

From: [redacted]

To: tfls@devb.gov.hk

愛護自然，不應發展郊野公園邊陲地帶

就 貴小組針對香港未來土地供應的公眾諮詢，本人謹此表達以下意見：

當局必須首先善用棕地，及私人遊樂場地契約用地，釋放現有的土地資源。

政府必須停止研究發展郊野公園邊陲地帶兩個試點及其他邊陲地帶，亦不應考慮兩個涉及維港以外填海的中長期土地選項，農地發展亦須小心看待，因為郊野公園是香港市民難得的吋氣地方。

本人希望土地供應專責小組虛心接受市民的意見，無須開發郊野公園邊陲地帶。

祝 安好！

Cheng chung sing謹啟

☐ Urgent ☐ Return receipt ☐ Sign ☐ Encrypt ☐ Mark Subject Restricted ☐ Expand personal&public groups

Anne對土地供應選項及相關議題的意見

29/05/2018 13:38

From: [redacted]

To: tfls@devb.gov.hk

郊野公園邊陲地帶和填海都不應成為發展和土地供應的選項

就 貴小組針對香港未來土地供應的公眾諮詢，本人謹此表達以下意見：

棕地和私人遊樂場地契約用地，必須被選為優先選項，這將有助釋放土地資源。

當局不應研究在郊野公園邊陲地帶（包括兩個試點和其他邊陲地帶）興建房屋，也不應考慮在維港以外近岸和東大嶼填海，其他天然資源（例如農地）亦要謹慎看待，因為我們不能犧牲郊野公園的重要生態和生物。

本人期望土地供應專責小組能將本人意見進一步反映予政府相關部門，讓香港能真正落實可持續和以人與生態為本的發展規劃。

萬分感謝！

Anne謹啟

☐ Urgent ☐ Return receipt ☐ Sign ☐ Encrypt ☐ Mark Subject Restricted ☐ Expand personal&public groups

Sylvia YUNG對土地供應選項及相關議題的意見

29/05/2018 13:32

From: [redacted]

To: tfls@devb.gov.hk

土地供應的選項不應包括填海和郊野公園邊陲地帶

就 貴小組針對香港未來土地供應的公眾諮詢，本人謹此表達以下意見：

棕地和私人遊樂場地契約用地，必須被選為優先選項，這將有助釋放土地資源。

當局不應發展郊野公園邊陲地帶（不論是作為中長期選項的兩個試點，或作為概念性選項），亦不應在維港以外近岸填海及發展東大嶼都會，對於發展農地也須謹慎處理，因為這些選項都會為香港的生態環境和天然資源帶來不能逆轉的破壞。

請土供組如實向特首林鄭月娥反映市民訴求，規劃棕地，保護郊野邊陲地帶。

萬分感謝！

Sylvia YUNG謹啟

☐ Urgent ☐ Return receipt ☐ Sign ☐ Encrypt ☐ Mark Subject Restricted ☐ Expand personal&public groups

cw lee對土地供應選項及相關議題的意見

29/05/2018 13:32

From: [redacted]

To: tfls@devb.gov.hk

愛護自然，不應發展郊野公園邊陲地帶

就 貴小組針對香港未來土地供應的公眾諮詢，本人謹此表達以下意見：

政府必須優先使用棕地和私人遊樂場地契約用地，有研究已經指出，香港的棕地及粉嶺高爾夫球場等已經足以應付香港未來的房屋需求。

政府必須停止研究發展郊野公園邊陲地帶兩個試點及其他邊陲地帶，亦不應考慮兩個涉及維港以外填海的中長期土地選項，農地發展亦須小心看待，因為郊野公園是香港市民難得的吋氣地方。

本人期望土地供應專責小組能真的能保護我們的環境，也能讓市民安居樂業。

順祝 國泰民安！

cw lee謹啟

☐ Urgent ☐ Return receipt ☐ Sign ☐ Encrypt ☐ Mark Subject Restricted ☐ Expand personal&public groups

Irene Hui對土地供應選項及相關議題的意見

29/05/2018 13:32

From: [redacted]
To: tfls@devb.gov.hk

不應發展郊野公園邊陲地帶，守護大自然

就 貴小組針對香港未來土地供應的公眾諮詢，本人謹此表達以下意見：

政府應先用好棕地資源，及私人遊樂場地契約用地，因為粉嶺高爾夫球場和棕地等已經足以應付香港未來的房屋需求。

政府必須停止研究發展郊野公園邊陲地帶兩個試點及其他邊陲地帶，亦不應考慮兩個涉及維港以外填海的中長期土地選項，農地發展亦須小心看待，因為郊野公園是香港市民難得的吋氣地方。

希望土地供應小組聆聽民意，促請政府改善規劃，令市民真正安居樂業。

順祝 台安！

Irene Hui謹啟

☐ Urgent ☐ Return receipt ☐ Sign ☐ Encrypt ☐ Mark Subject Restricted ☐ Expand personal&public groups

Eric Yip對土地供應選項及相關議題的意見

29/05/2018 13:24

From: [redacted]
To: tfls@devb.gov.hk

土地供應的選項不應破壞自然和郊野，包括填海和郊野公園邊陲地帶

就 貴小組針對香港未來土地供應的公眾諮詢，本人謹此表達以下意見：

當局必須首先善用棕地，及私人遊樂場地契約用地，釋放現有的土地資源。

當局不應研究在郊野公園邊陲地帶（包括兩個試點和其他邊陲地帶）興建房屋，也不應考慮在維港以外近岸和東大嶼填海，其他天然資源（例如農地）亦要謹慎看待，因為我們不能犧牲郊野公園的重要生態和生物。

請黃遠輝先生為香港下一代著想，不要開發郊野公園邊陲地帶。

萬分感謝！

Eric Yip謹啟

☐ Urgent ☐ Return receipt ☐ Sign ☐ Encrypt ☐ Mark Subject Restricted ☐ Expand personal&public groups

David Leung對土地供應選項及相關議題的意見

29/05/2018 13:18

From: [redacted]
To: tfls@devb.gov.hk

善用棕土，不應發展郊野公園邊陲地帶和填海

就 貴小組針對香港未來土地供應的公眾諮詢，本人謹此表達以下意見：

當局必須首先善用棕地，及私人遊樂場地契約用地，釋放現有的土地資源。

當局不應發展郊野公園邊陲地帶（不論是作為中長期選項的兩個試點，或作為概念性選項），亦不應在維港以外近岸填海及發展東大嶼都會，對於發展農地也須謹慎處理，因為這些選項都會為香港的生態環境和天然資源帶來不能逆轉的破壞。

請黃遠輝先生為香港下一代著想，不要開發郊野公園邊陲地帶。

敬祝安好！

David Leung謹啟

☐ Urgent ☐ Return receipt ☐ Sign ☐ Encrypt ☐ Mark Subject Restricted ☐ Expand personal&public groups

Chiang Man Chiu對土地供應選項及相關議題的意見

29/05/2018 13:12

From: [redacted]

To: tfls@devb.gov.hk

填海和郊野公園邊陲地帶都不應成為發展和土地供應的選項

就 貴小組針對香港未來土地供應的公眾諮詢，本人謹此表達以下意見：

當局必須首先善用棕地，及私人遊樂場地契約用地，釋放現有的土地資源。

郊野公園邊陲地帶（包括兩個試點和其他邊陲地帶），及在維港以外近岸及東大嶼填海，不能被視為增加土地的選項，當局亦應小心處理農地等其他天然資源，因為我們要尊重大自然。

請土供組回應香港人的訴求，優先發展粉嶺高球場，解決基層上樓問題。

順祝 國泰民安！

Chiang Man Chiu謹啟

☐ Urgent ☐ Return receipt ☐ Sign ☐ Encrypt ☐ Mark Subject Restricted ☐ Expand personal&public groups

Eithy Ng對土地供應選項及相關議題的意見

29/05/2018 13:08

From: [redacted]

To: tfls@devb.gov.hk

善用棕土，不應發展郊野公園邊陲地帶和填海

就 貴小組針對香港未來土地供應的公眾諮詢，本人謹此表達以下意見：

當局須優先利用棕地，還有私人遊樂場地契約用地，這將提升香港土地的使用效率。

當局不應發展郊野公園邊陲地帶（不論是作為中長期選項的兩個試點，或作為概念性選項），亦不應在維港以外近岸填海及發展東大嶼都會，對於發展農地也須謹慎處理，因為這些選項都會為香港的生態環境和天然資源帶來不能逆轉的破壞。

請土供組如實向特首林鄭月娥反映市民訴求，規劃棕地，保護郊野邊陲地帶。

感謝！

Eithy Ng謹啟

☐ Urgent ☐ Return receipt ☐ Sign ☐ Encrypt ☐ Mark Subject Restricted ☐ Expand personal&public groups

Gary lam對土地供應選項及相關議題的意見

29/05/2018 12:54

From: [redacted]

To: tfls@devb.gov.hk

不應發展郊野公園邊陲地帶，守護大自然

就 貴小組針對香港未來土地供應的公眾諮詢，本人謹此表達以下意見：

政府應先用好棕地資源，及私人遊樂場地契約用地，因為粉嶺高爾夫球場和棕地等已經足以應付香港未來的房屋需求。

政府必須停止研究發展郊野公園邊陲地帶兩個試點及其他邊陲地帶，亦不應考慮兩個涉及維港以外填海的中長期土地選項，農地發展亦須小心看待，因為郊野公園是香港市民難得的吋氣地方。

請土供組回應香港人的訴求，優先發展粉嶺高球場，解決基層上樓問題。

感謝！

Gary lam謹啟

☐ Urgent ☐ Return receipt ☐ Sign ☐ Encrypt ☐ Mark Subject Restricted ☐ Expand personal&public groups

Stephen Lau對土地供應選項及相關議題的意見

29/05/2018 12:32

From: [redacted]

To: tfls@devb.gov.hk

政府必須停止研究發展郊野公園邊陲地帶

就 貴小組針對香港未來土地供應的公眾諮詢，本人謹此表達以下意見：

當局須優先利用棕地，還有私人遊樂場地契約用地，這將提升香港土地的使用效率。

郊野公園邊陲地帶（包括兩個試點和其他邊陲地帶），及在維港以外近岸及東大嶼填海，不能被視為增加土地的選項，當局亦應小心處理農地等其他天然資源，因為我們要尊重大自然。

請黃遠輝先生為香港下一代著想，不要開發郊野公園邊陲地帶。

祝 安好！

Stephen Lau謹啟

☐ Urgent ☐ Return receipt ☐ Sign ☐ Encrypt ☐ Mark Subject Restricted ☐ Expand personal&public groups

Smith John對土地供應選項及相關議題的意見

29/05/2018 12:30

From: [redacted]

To: tfls@devb.gov.hk

土地供應的選項不應包括郊野公園邊陲地帶和填海

就 貴小組針對香港未來土地供應的公眾諮詢，本人謹此表達以下意見：

政府應先用好棕地資源，及私人遊樂場地契約用地，因為粉嶺高爾夫球場和棕地等已經足以應付香港未來的房屋需求。

政府必須停止研究發展郊野公園邊陲地帶兩個試點及其他邊陲地帶，亦不應考慮兩個涉及維港以外填海的中長期土地選項，農地發展亦須小心看待，因為郊野公園是香港市民難得的吋氣地方。

本人希望土地供應小組向政府反映本人意見，保護香港的自然環境。

謝謝！

Smith John謹啟

☐ Urgent ☐ Return receipt ☐ Sign ☐ Encrypt ☐ Mark Subject Restricted ☐ Expand personal&public groups

Chan KW對土地供應選項及相關議題的意見

29/05/2018 11:54

From: [redacted]

To: tfls@devb.gov.hk

優先使用棕地，守護自然郊野及郊野公園邊陲地帶

就 貴小組針對香港未來土地供應的公眾諮詢，本人謹此表達以下意見：

政府必須優先使用棕地和私人遊樂場地契約用地，有研究已經指出，香港的棕地及粉嶺高爾夫球場等已經足以應付香港未來的房屋需求。

當局不應研究在郊野公園邊陲地帶（包括兩個試點和其他邊陲地帶）興建房屋，也不應考慮在維港以外近岸和東大嶼填海，其他天然資源（例如農地）亦要謹慎看待，因為我們不能犧牲郊野公園的重要生態和生物。

請土地供應小組尊重民意，為香港市民保護自然環境。

順祝 生活愉快！

Chan KW謹啟

☐ Urgent ☐ Return receipt ☐ Sign ☐ Encrypt ☐ Mark Subject Restricted ☐ Expand personal&public groups

CHENG KA TAK對土地供應選項及相關議題的意見

29/05/2018 11:52

From: [redacted]

To: tfls@devb.gov.hk

政府必須停止研究發展郊野公園邊陲地帶

就 貴小組針對香港未來土地供應的公眾諮詢，本人謹此表達以下意見：

當局須優先利用棕地，還有私人遊樂場地契約用地，這將提升香港土地的使用效率。

當局不應研究在郊野公園邊陲地帶（包括兩個試點和其他邊陲地帶）興建房屋，也不應考慮在維港以外近岸和東大嶼填海，其他天然資源（例如農地）亦要謹慎看待，因為我們不能犧牲郊野公園的重要生態和生物。

本人期望土地供應專責小組能真的能保護我們的環境，也能讓市民安居樂業。

順祝 國泰民安！

CHENG KA TAK謹啟

☐ Urgent ☐ Return receipt ☐ Sign ☐ Encrypt ☐ Mark Subject Restricted ☐ Expand personal&public groups

嚴卓林對土地供應選項及相關議題的意見

29/05/2018 11:50

From: [redacted]
To: tfls@devb.gov.hk

不應發展郊野公園邊陲地帶，守護大自然

就 貴小組針對香港未來土地供應的公眾諮詢，本人謹此表達以下意見：

當局須優先利用棕地，還有私人遊樂場地契約用地，這將提升香港土地的使用效率。

政府必須停止研究發展郊野公園邊陲地帶兩個試點及其他邊陲地帶，亦不應考慮兩個涉及維港以外填海的中長期土地選項，農地發展亦須小心看待，因為郊野公園是香港市民難得的吋氣地方。

請土地供應小組尊重民意，為香港市民保護自然環境。

祝 安好！

嚴卓林謹啟

☐ Urgent ☐ Return receipt ☐ Sign ☐ Encrypt ☐ Mark Subject Restricted ☐ Expand personal&public groups

LAM Paul對土地供應選項及相關議題的意見

29/05/2018 11:50

From: [redacted]

To: tfls@devb.gov.hk

先用棕地，糾正規劃問題

就 貴小組針對香港未來土地供應的公眾諮詢，本人謹此表達以下意見：

當局須優先利用棕地，還有私人遊樂場地契約用地，這將提升香港土地的使用效率。

郊野公園邊陲地帶（包括兩個試點和其他邊陲地帶），及在維港以外近岸及東大嶼填海，不能被視為增加土地的選項，當局亦應小心處理農地等其他天然資源，因為我們要尊重大自然。

請土供組回應香港人的訴求，優先發展粉嶺高球場，解決基層上樓問題。

順祝 生活愉快！

LAM Paul謹啟

☐ Urgent ☐ Return receipt ☐ Sign ☐ Encrypt ☐ Mark Subject Restricted ☐ Expand personal&public groups

Winsome Cheng對土地供應選項及相關議題的意見

29/05/2018 11:41

From: [redacted]

To: tfls@devb.gov.hk

郊野公園邊陲地帶和填海都不應成為發展和土地供應的選項

就 貴小組針對香港未來土地供應的公眾諮詢，本人謹此表達以下意見：

當局須優先利用棕地，還有私人遊樂場地契約用地，這將提升香港土地的使用效率。

政府必須停止研究發展郊野公園邊陲地帶兩個試點及其他邊陲地帶，亦不應考慮兩個涉及維港以外填海的中長期土地選項，農地發展亦須小心看待，因為郊野公園是香港市民難得的吁氣地方。

本人希望土地供應專責小組虛心接受市民的意見，無須開發郊野公園邊陲地帶。

祝 安好！

Winsome Cheng謹啟

☐ Urgent ☐ Return receipt ☐ Sign ☐ Encrypt ☐ Mark Subject Restricted ☐ Expand personal&public groups

Dilys Lam對土地供應選項及相關議題的意見

29/05/2018 11:38

From: [redacted]

To: tfls@devb.gov.hk

不應發展郊野公園邊陲地帶，守護大自然

就 貴小組針對香港未來土地供應的公眾諮詢，本人謹此表達以下意見：

當局必須首先善用棕地，及私人遊樂場地契約用地，釋放現有的土地資源。

郊野公園邊陲地帶（包括兩個試點和其他邊陲地帶），及在維港以外近岸及東大嶼填海，不能被視為增加土地的選項，當局亦應小心處理農地等其他天然資源，因為我們要尊重大自然。

懇請土地供應小組聽取民意，令香港真正可持續發展。

祝 安好！

Dilys Lam謹啟

☐ Urgent ☐ Return receipt ☐ Sign ☐ Encrypt ☐ Mark Subject Restricted ☐ Expand personal&public groups

Kenny ho對土地供應選項及相關議題的意見

29/05/2018 11:32

From: [redacted]

To: tfls@devb.gov.hk

先用棕地，糾正規劃問題

就 貴小組針對香港未來土地供應的公眾諮詢，本人謹此表達以下意見：

政府應先用好棕地資源，及私人遊樂場地契約用地，因為粉嶺高爾夫球場和棕地等已經足以應付香港未來的房屋需求。

政府必須停止研究發展郊野公園邊陲地帶兩個試點及其他邊陲地帶，亦不應考慮兩個涉及維港以外填海的中長期土地選項，農地發展亦須小心看待，因為郊野公園是香港市民難得的吋氣地方。

請黃遠輝先生為香港下一代著想，不要開發郊野公園邊陲地帶。

萬分感謝！

Kenny ho謹啟

☐ Urgent ☐ Return receipt ☐ Sign ☐ Encrypt ☐ Mark Subject Restricted ☐ Expand personal&public groups

Sin chui mei對土地供應選項及相關議題的意見

29/05/2018 11:30

From: [redacted]

To: tfls@devb.gov.hk

土地供應的選項不應包括填海和郊野公園邊陲地帶

就 貴小組針對香港未來土地供應的公眾諮詢，本人謹此表達以下意見：

政府應先用好棕地資源，及私人遊樂場地契約用地，因為粉嶺高爾夫球場和棕地等已經足以應付香港未來的房屋需求。

郊野公園邊陲地帶（包括兩個試點和其他邊陲地帶），及在維港以外近岸及東大嶼填海，不能被視為增加土地的選項，當局亦應小心處理農地等其他天然資源，因為我們要尊重大自然。

請土供組回應香港人的訴求，優先發展粉嶺高球場，解決基層上樓問題。

祝願 閣下生活愉快！

Sin chui mei謹啟

☐ Urgent ☐ Return receipt ☐ Sign ☐ Encrypt ☐ Mark Subject Restricted ☐ Expand personal&public groups

Ricky Cheng對土地供應選項及相關議題的意見

29/05/2018 11:16

From: [redacted]
To: tfls@devb.gov.hk

土地供應的選項不應包括填海和郊野公園邊陲地帶

就 貴小組針對香港未來土地供應的公眾諮詢，本人謹此表達以下意見：

政府應先用好棕地資源，及私人遊樂場地契約用地，因為粉嶺高爾夫球場和棕地等已經足以應付香港未來的房屋需求。

郊野公園邊陲地帶（包括兩個試點和其他邊陲地帶），及在維港以外近岸及東大嶼填海，不能被視為增加土地的選項，當局亦應小心處理農地等其他天然資源，因為我們要尊重大自然。

本人期望土地供應專責小組能真的能保護我們的環境，也能讓市民安居樂業。

順祝 國泰民安！

Ricky Cheng謹啟

☐ Urgent ☐ Return receipt ☐ Sign ☐ Encrypt ☐ Mark Subject Restricted ☐ Expand personal&public groups

Fung Wai Shing對土地供應選項及相關議題的意見

29/05/2018 11:14

From: [redacted]
To: tfls@devb.gov.hk

優先發展棕地，無須發展郊野公園邊陲地帶

就 貴小組針對香港未來土地供應的公眾諮詢，本人謹此表達以下意見：

當局須優先利用棕地，還有私人遊樂場地契約用地，這將提升香港土地的使用效率。

當局不應研究在郊野公園邊陲地帶（包括兩個試點和其他邊陲地帶）興建房屋，也不應考慮在維港以外近岸和東大嶼填海，其他天然資源（例如農地）亦要謹慎看待，因為我們不能犧牲郊野公園的重要生態和生物。

衷心希望土地供應小組接納意見，要求政府改善規劃，保護珍貴的自然環境。

謝謝！

Fung Wai Shing謹啟

☐ Urgent ☐ Return receipt ☐ Sign ☐ Encrypt ☐ Mark Subject Restricted ☐ Expand personal&public groups

Y Y Jam對土地供應選項及相關議題的意見

29/05/2018 11:06

From: [redacted]

To: tfls@devb.gov.hk

請停止研究開發郊野公園邊陲地帶

就 貴小組針對香港未來土地供應的公眾諮詢，本人謹此表達以下意見：

當局須優先利用棕地，還有私人遊樂場地契約用地，這將提升香港土地的使用效率。

郊野公園邊陲地帶（包括兩個試點和其他邊陲地帶），及在維港以外近岸及東大嶼填海，不能被視為增加土地的選項，當局亦應小心處理農地等其他天然資源，因為我們要尊重大自然。

本人期望土地供應專責小組能將本人意見進一步反映予政府相關部門，讓香港能真正落實可持續和以人與生態為本的發展規劃。

萬分感謝！

Y Y Jam謹啟

☐ Urgent ☐ Return receipt ☐ Sign ☐ Encrypt ☐ Mark Subject Restricted ☐ Expand personal&public groups

Poon fung yee對土地供應選項及相關議題的意見

29/05/2018 11:02

From: [redacted]

To: tfls@devb.gov.hk

優先發展棕地，無須發展郊野公園邊陲地帶

就 貴小組針對香港未來土地供應的公眾諮詢，本人謹此表達以下意見：

棕地和私人遊樂場地契約用地，必須被選為優先選項，這將有助釋放土地資源。

郊野公園邊陲地帶（包括兩個試點和其他邊陲地帶），及在維港以外近岸及東大嶼填海，不能被視為增加土地的選項，當局亦應小心處理農地等其他天然資源，因為我們要尊重大自然。

本人期望土地供應專責小組能真的能保護我們的環境，也能讓市民安居樂業。

萬分感謝！

Poon fung yee謹啟

☐ Urgent ☐ Return receipt ☐ Sign ☐ Encrypt ☐ Mark Subject Restricted ☐ Expand personal&public groups

Johnny Yuen對土地供應選項及相關議題的意見

29/05/2018 10:40

From: [redacted]

To: tfls@devb.gov.hk

土地供應的選項不應包括填海和郊野公園邊陲地帶

就 貴小組針對香港未來土地供應的公眾諮詢，本人謹此表達以下意見：

當局須優先利用棕地，還有私人遊樂場地契約用地，這將提升香港土地的使用效率。

當局不應發展郊野公園邊陲地帶（不論是作為中長期選項的兩個試點，或作為概念性選項），亦不應在維港以外近岸填海及發展東大嶼都會，對於發展農地也須謹慎處理，因為這些選項都會為香港的生態環境和天然資源帶來不能逆轉的破壞。

請土供組回應香港人的訴求，優先發展粉嶺高球場，解決基層上樓問題。

順祝 台安！

Johnny Yuen謹啟

☐ Urgent ☐ Return receipt ☐ Sign ☐ Encrypt ☐ Mark Subject Restricted ☐ Expand personal&public groups

Hu Hsing Chi對土地供應選項及相關議題的意見

29/05/2018 10:38

From: [redacted]
To: tfls@devb.gov.hk

土地供應的選項不應破壞自然和郊野，包括填海和郊野公園邊陲地帶

就 貴小組針對香港未來土地供應的公眾諮詢，本人謹此表達以下意見：

棕地和私人遊樂場地契約用地，必須被選為優先選項，這將有助釋放土地資源。

當局不應發展郊野公園邊陲地帶（不論是作為中長期選項的兩個試點，或作為概念性選項），亦不應在維港以外近岸填海及發展東大嶼都會，對於發展農地也須謹慎處理，因為這些選項都會為香港的生態環境和天然資源帶來不能逆轉的破壞。

請黃遠輝先生為香港下一代著想，不要開發郊野公園邊陲地帶。

順祝　國泰民安！

Hu Hsing Chi謹啟

☐ Urgent ☐ Return receipt ☐ Sign ☐ Encrypt ☐ Mark Subject Restricted ☐ Expand personal&public groups

梁鳳儀對土地供應選項及相關議題的意見

29/05/2018 10:34

From: [redacted]

To: tfls@devb.gov.hk

優先使用棕地，守護自然郊野及郊野公園邊陲地帶

就 貴小組針對香港未來土地供應的公眾諮詢，本人謹此表達以下意見：

政府必須優先使用棕地和私人遊樂場地契約用地，有研究已經指出，香港的棕地及粉嶺高爾夫球場等已經足以應付香港未來的房屋需求。

政府必須停止研究發展郊野公園邊陲地帶兩個試點及其他邊陲地帶，亦不應考慮兩個涉及維港以外填海的中長期土地選項，農地發展亦須小心看待，因為郊野公園是香港市民難得的吋氣地方。

本人期望土地供應專責小組能真的能保護我們的環境，也能讓市民安居樂業。

敬祝安好！

梁鳳儀謹啟

☐ Urgent ☐ Return receipt ☐ Sign ☐ Encrypt ☐ Mark Subject Restricted ☐ Expand personal&public groups

Johnny對土地供應選項及相關議題的意見

29/05/2018 10:28

From: [redacted]

To: tfls@devb.gov.hk

政府必須停止研究發展郊野公園邊陲地帶

就 貴小組針對香港未來土地供應的公眾諮詢，本人謹此表達以下意見：

棕地和私人遊樂場地契約用地，必須被選為優先選項，這將有助釋放土地資源。

當局不應研究在郊野公園邊陲地帶（包括兩個試點和其他邊陲地帶）興建房屋，也不應考慮在維港以外近岸和東大嶼填海，其他天然資源（例如農地）亦要謹慎看待，因為我們不能犧牲郊野公園的重要生態和生物。

請土供組如實向特首林鄭月娥反映市民訴求，規劃棕地，保護郊野邊陲地帶。

順祝　生活愉快！

Johnny謹啟

☐ Urgent ☐ Return receipt ☐ Sign ☐ Encrypt ☐ Mark Subject Restricted ☐ Expand personal&public groups

Sylvia ip對土地供應選項及相關議題的意見

29/05/2018 10:22

From: [redacted]

To: tfls@devb.gov.hk

優先發展棕地，無須發展郊野公園邊陲地帶

就 貴小組針對香港未來土地供應的公眾諮詢，本人謹此表達以下意見：

當局須優先利用棕地，還有私人遊樂場地契約用地，這將提升香港土地的使用效率。

政府必須停止研究發展郊野公園邊陲地帶兩個試點及其他邊陲地帶，亦不應考慮兩個涉及維港以外填海的中長期土地選項，農地發展亦須小心看待，因為郊野公園是香港市民難得的叫氣地方。

請黃遠輝先生為香港下一代著想，不要開發郊野公園邊陲地帶。

順祝 國泰民安！

Sylvia ip謹啟

☐ Urgent ☐ Return receipt ☐ Sign ☐ Encrypt ☐ Mark Subject Restricted ☐ Expand personal&public groups

Coco對土地供應選項及相關議題的意見

29/05/2018 10:18

From: [redacted]

To: tfls@devb.gov.hk

土地供應的選項不應包括填海和郊野公園邊陲地帶

就 貴小組針對香港未來土地供應的公眾諮詢，本人謹此表達以下意見：

當局須優先利用棕地，還有私人遊樂場地契約用地，這將提升香港土地的使用效率。

當局不應研究在郊野公園邊陲地帶（包括兩個試點和其他邊陲地帶）興建房屋，也不應考慮在維港以外近岸和東大嶼填海，其他天然資源（例如農地）亦要謹慎看待，因為我們不能犧牲郊野公園的重要生態和生物。

本人希望土地供應小組向政府反映本人意見，保護香港的自然環境。

順祝 生活愉快！

Coco謹啟

☐ Urgent ☐ Return receipt ☐ Sign ☐ Encrypt ☐ Mark Subject Restricted ☐ Expand personal&public groups

YuenSim Chiu對土地供應選項及相關議題的意見

29/05/2018 10:14

From: [redacted]

To: tfls@devb.gov.hk

改善規劃，用好棕地

就 貴小組針對香港未來土地供應的公眾諮詢，本人謹此表達以下意見：

當局必須首先善用棕地，及私人遊樂場地契約用地，釋放現有的土地資源。

郊野公園邊陲地帶（包括兩個試點和其他邊陲地帶），及在維港以外近岸及東大嶼填海，不能被視為增加土地的選項，當局亦應小心處理農地等其他天然資源，因為我們要尊重大自然。

本人期望土地供應專責小組能真的能保護我們的環境，也能讓市民安居樂業。

順祝 國泰民安！

YuenSim Chiu謹啟

☐ Urgent ☐ Return receipt ☐ Sign ☐ Encrypt ☐ Mark Subject Restricted ☐ Expand personal&public groups

Max Wai對土地供應選項及相關議題的意見

29/05/2018 10:08

From: [redacted]

To: tfls@devb.gov.hk

優先發展棕地，無須發展郊野公園邊陲地帶

就 貴小組針對香港未來土地供應的公眾諮詢，本人謹此表達以下意見：

棕地和私人遊樂場地契約用地，必須被選為優先選項，這將有助釋放土地資源。

政府不應發展郊野公園兩個試點作為中長期選項，不應研究郊野公園邊陲地帶其他地點，亦不應考慮在維港以外填海，因為填海將破壞海洋生態。

請土供組如實向特首林鄭月娥反映市民訴求，規劃棕地，保護郊野邊陲地帶。

順祝　生活愉快！

Max Wai謹啟

☐ Urgent ☐ Return receipt ☐ Sign ☐ Encrypt ☐ Mark Subject Restricted ☐ Expand personal&public groups

LEUNG對土地供應選項及相關議題的意見

29/05/2018 09:54

From: [redacted]

To: tfls@devb.gov.hk

政府必須停止研究發展郊野公園邊陲地帶

就 貴小組針對香港未來土地供應的公眾諮詢，本人謹此表達以下意見：

政府應先用好棕地資源，及私人遊樂場地契約用地，因為粉嶺高爾夫球場和棕地等已經足以應付香港未來的房屋需求。

政府必須停止研究發展郊野公園邊陲地帶兩個試點及其他邊陲地帶，亦不應考慮兩個涉及維港以外填海的中長期土地選項，農地發展亦須小心看待，因為郊野公園是香港市民難得的吋氣地方。

請土地供應小組尊重民意，為香港市民保護自然環境。

萬分感謝！

LEUNG謹啟

☐ Urgent ☐ Return receipt ☐ Sign ☐ Encrypt ☐ Mark Subject Restricted ☐ Expand personal&public groups

Alex ng對土地供應選項及相關議題的意見

29/05/2018 09:54

From: [redacted]

To: tfls@devb.gov.hk

土地供應的選項不應包括填海和郊野公園邊陲地帶

就 貴小組針對香港未來土地供應的公眾諮詢，本人謹此表達以下意見：

當局必須首先善用棕地，及私人遊樂場地契約用地，釋放現有的土地資源。

當局不應發展郊野公園邊陲地帶（不論是作為中長期選項的兩個試點，或作為概念性選項），亦不應在維港以外近岸填海及發展東大嶼都會，對於發展農地也須謹慎處理，因為這些選項都會為香港的生態環境和天然資源帶來不能逆轉的破壞。

請黃遠輝先生為香港下一代著想，不要開發郊野公園邊陲地帶。

順祝　國泰民安！

Alex ng謹啟

☐ Urgent ☐ Return receipt ☐ Sign ☐ Encrypt ☐ Mark Subject Restricted ☐ Expand personal&public groups

Flora Lee對土地供應選項及相關議題的意見

29/05/2018 09:52

From: [redacted]

To: tfls@devb.gov.hk

優先發展棕地，無須發展郊野公園邊陲地帶

就 貴小組針對香港未來土地供應的公眾諮詢，本人謹此表達以下意見：

棕地和私人遊樂場地契約用地，必須被選為優先選項，這將有助釋放土地資源。

政府必須停止研究發展郊野公園邊陲地帶兩個試點及其他邊陲地帶，亦不應考慮兩個涉及維港以外填海的中長期土地選項，農地發展亦須小心看待，因為郊野公園是香港市民難得的吋氣地方。

請土地供應小組尊重民意，為香港市民保護自然環境。

順祝 生活愉快！

Flora Lee謹啟

☐ Urgent ☐ Return receipt ☐ Sign ☐ Encrypt ☐ Mark Subject Restricted ☐ Expand personal&public groups

Leung ka ho對土地供應選項及相關議題的意見

29/05/2018 09:37

From: [redacted]

To: tfls@devb.gov.hk

請停止研究開發郊野公園邊陲地帶

就 貴小組針對香港未來土地供應的公眾諮詢，本人謹此表達以下意見：

當局必須首先善用棕地，及私人遊樂場地契約用地，釋放現有的土地資源。

政府不應發展郊野公園兩個試點作為中長期選項，不應研究郊野公園邊陲地帶其他地點，亦不應考慮在維港以外填海，因為填海將破壞海洋生態。

請黃遠輝先生為香港下一代著想，不要開發郊野公園邊陲地帶。

祝 安好！

Leung ka ho謹啟

☐ Urgent ☐ Return receipt ☐ Sign ☐ Encrypt ☐ Mark Subject Restricted ☐ Expand personal&public groups

Tammy對土地供應選項及相關議題的意見

29/05/2018 09:32

From: [redacted]

To: tfls@devb.gov.hk

先用棕地，糾正規劃問題

就 貴小組針對香港未來土地供應的公眾諮詢，本人謹此表達以下意見：

政府必須優先使用棕地和私人遊樂場地契約用地，有研究已經指出，香港的棕地及粉嶺高爾夫球場等已經足以應付香港未來的房屋需求。

當局不應發展郊野公園邊陲地帶（不論是作為中長期選項的兩個試點，或作為概念性選項），亦不應在維港以外近岸填海及發展東大嶼都會，對於發展農地也須謹慎處理，因為這些選項都會為香港的生態環境和天然資源帶來不能逆轉的破壞。

懇請土地供應小組聽取民意，令香港真正可持續發展。

順祝 台安！

Tammy謹啟

☐ Urgent ☐ Return receipt ☐ Sign ☐ Encrypt ☐ Mark Subject Restricted ☐ Expand personal&public groups

Timothy Poon對土地供應選項及相關議題的意見

29/05/2018 09:26

From: [redacted]

To: tfls@devb.gov.hk

政府必須停止研究發展郊野公園邊陲地帶

就 貴小組針對香港未來土地供應的公眾諮詢，本人謹此表達以下意見：

政府應先用好棕地資源，及私人遊樂場地契約用地，因為粉嶺高爾夫球場和棕地等已經足以應付香港未來的房屋需求。

郊野公園邊陲地帶（包括兩個試點和其他邊陲地帶），及在維港以外近岸及東大嶼填海，不能被視為增加土地的選項，當局亦應小心處理農地等其他天然資源，因為我們要尊重大自然。

本人期望土地供應專責小組能真的能保護我們的環境，也能讓市民安居樂業。

順祝 生活愉快！

Timothy Poon謹啟

☐ Urgent ☐ Return receipt ☐ Sign ☐ Encrypt ☐ Mark Subject Restricted ☐ Expand personal&public groups

Thomas Wong對土地供應選項及相關議題的意見

29/05/2018 09:22

From: [redacted]
To: tfls@devb.gov.hk

致土地供應專責小組：

就 貴小組針對香港未來土地供應的公眾諮詢，本人謹此表達以下意見：

- 政府應優先發展棕地，有研究已經指出，香港的棕地及粉嶺高爾夫球場等已經足以應付香港未來的房屋需求；

- 郊野公園及其邊陲地帶以及填海都不應該成為土地供應的選項（不論是短期、中長期或概念性選項），其他的自然土地資源（如農地）亦應謹慎看待。因為這些選項都會為香港的生態環境和天然資源帶來不能逆轉的破壞。

- 請特區政府勇謀兼備，處理新界存積已久的土地規劃不公問題。

本人期望土地供應專責小組能將本人意見進一步反映予政府相關部門，讓香港能真正落實可持續和以人與生態為本的發展規劃。

順祝 台安！

Thomas Wong謹啟

☐ Urgent ☐ Return receipt ☐ Sign ☐ Encrypt ☐ Mark Subject Restricted ☐ Expand personal&public groups

Almas Cheung對土地供應選項及相關議題的意見

29/05/2018 09:20

From: [redacted]

To: tfls@devb.gov.hk

請停止研究開發郊野公園邊陲地帶

就 貴小組針對香港未來土地供應的公眾諮詢，本人謹此表達以下意見：

當局須優先利用棕地，還有私人遊樂場地契約用地，這將提升香港土地的使用效率。

當局不應研究在郊野公園邊陲地帶（包括兩個試點和其他邊陲地帶）興建房屋，也不應考慮在維港以外近岸和東大嶼填海，其他天然資源（例如農地）亦要謹慎看待，因為我們不能犧牲郊野公園的重要生態和生物。

請土供組如實向特首林鄭月娥反映市民訴求，規劃棕地，保護郊野邊陲地帶。

順祝　國泰民安！

Almas Cheung謹啟

☐ Urgent ☐ Return receipt ☐ Sign ☐ Encrypt ☐ Mark Subject Restricted ☐ Expand personal&public groups

Winter Tsui對土地供應選項及相關議題的意見

29/05/2018 09:18

From: [redacted]
To: tfls@devb.gov.hk

土地供應的選項不應包括郊野公園邊陲地帶和填海

就 貴小組針對香港未來土地供應的公眾諮詢，本人謹此表達以下意見：

政府必須優先使用棕地和私人遊樂場地契約用地，有研究已經指出，香港的棕地及粉嶺高爾夫球場等已經足以應付香港未來的房屋需求。

政府不應發展郊野公園兩個試點作為中長期選項，不應研究郊野公園邊陲地帶其他地點，亦不應考慮在維港以外填海，因為填海將破壞海洋生態。

希望土地供應小組聆聽民意，促請政府改善規劃，令市民真正安居樂業。

祝願 閣下生活愉快！

Winter Tsui謹啟

☐ Urgent ☐ Return receipt ☐ Sign ☐ Encrypt ☐ Mark Subject Restricted ☐ Expand personal&public groups

GYC Liu對土地供應選項及相關議題的意見

29/05/2018 09:13

From: [redacted]

To: tfls@devb.gov.hk

郊野公園邊陲地帶和填海都不應成為發展和土地供應的選項

就 貴小組針對香港未來土地供應的公眾諮詢，本人謹此表達以下意見：

當局必須首先善用棕地，及私人遊樂場地契約用地，釋放現有的土地資源。

郊野公園邊陲地帶（包括兩個試點和其他邊陲地帶），及在維港以外近岸及東大嶼填海，不能被視為增加土地的選項，當局亦應小心處理農地等其他天然資源，因為我們要尊重大自然。

請黃遠輝先生為香港下一代著想，不要開發郊野公園邊陲地帶。

萬分感謝！

GYC Liu謹啟

☐ Urgent ☐ Return receipt ☐ Sign ☐ Encrypt ☐ Mark Subject Restricted ☐ Expand personal&public groups

Ling Agnes對土地供應選項及相關議題的意見

29/05/2018 09:12

From: [redacted]
To: tfls@devb.gov.hk

善用棕土，不應發展郊野公園邊陲地帶和填海

就 貴小組針對香港未來土地供應的公眾諮詢，本人謹此表達以下意見：

當局須優先利用棕地，還有私人遊樂場地契約用地，這將提升香港土地的使用效率。

當局不應發展郊野公園邊陲地帶（不論是作為中長期選項的兩個試點，或作為概念性選項），亦不應在維港以外近岸填海及發展東大嶼都會，對於發展農地也須謹慎處理，因為這些選項都會為香港的生態環境和天然資源帶來不能逆轉的破壞。

請土供組如實向特首林鄭月娥反映市民訴求，規劃棕地，保護郊野邊陲地帶。

順祝　生活愉快！

Ling Agnes謹啟

☐ Urgent ☐ Return receipt ☐ Sign ☐ Encrypt ☐ Mark Subject Restricted ☐ Expand personal&public groups

Grace Tam對土地供應選項及相關議題的意見

29/05/2018 09:12

From: [redacted]
To: tfls@devb.gov.hk

請停止研究開發郊野公園邊陲地帶

就 貴小組針對香港未來土地供應的公眾諮詢，本人謹此表達以下意見：

當局須優先利用棕地，還有私人遊樂場地契約用地，這將提升香港土地的使用效率。

政府必須停止研究發展郊野公園邊陲地帶兩個試點及其他邊陲地帶，亦不應考慮兩個涉及維港以外填海的中長期土地選項，農地發展亦須小心看待，因為郊野公園是香港市民難得的叫氣地方。

懇請土地供應小組聽取民意，令香港真正可持續發展。

萬分感謝！

Grace Tam謹啟

☐ Urgent ☐ Return receipt ☐ Sign ☐ Encrypt ☐ Mark Subject Restricted ☐ Expand personal&public groups

吳嘉欣對土地供應選項及相關議題的意見

29/05/2018 09:06

From: [redacted]
To: tfls@devb.gov.hk

優先發展棕地，無須發展郊野公園邊陲地帶

就 貴小組針對香港未來土地供應的公眾諮詢，本人謹此表達以下意見：

當局須優先利用棕地，還有私人遊樂場地契約用地，這將提升香港土地的使用效率。

郊野公園邊陲地帶（包括兩個試點和其他邊陲地帶），及在維港以外近岸及東大嶼填海，不能被視為增加土地的選項，當局亦應小心處理農地等其他天然資源，因為我們要尊重大自然。

希望土地供應小組聆聽民意，促請政府改善規劃，令市民真正安居樂業。

祝 安好！

吳嘉欣謹啟

☐ Urgent ☐ Return receipt ☐ Sign ☐ Encrypt ☐ Mark Subject Restricted ☐ Expand personal&public groups

Yukey對土地供應選項及相關議題的意見

29/05/2018 08:53

From: [redacted]
To: tfls@devb.gov.hk

土地供應的選項不應破壞自然和郊野，包括填海和郊野公園邊陲地帶

就 貴小組針對香港未來土地供應的公眾諮詢，本人謹此表達以下意見：

棕地和私人遊樂場地契約用地，必須被選為優先選項，這將有助釋放土地資源。

政府必須停止研究發展郊野公園邊陲地帶兩個試點及其他邊陲地帶，亦不應考慮兩個涉及維港以外填海的中長期土地選項，農地發展亦須小心看待，因為郊野公園是香港市民難得的吋氣地方。

請土地供應小組尊重民意，為香港市民保護自然環境。

祝 安好！

Yukey謹啟

☐ Urgent ☐ Return receipt ☐ Sign ☐ Encrypt ☐ Mark Subject Restricted ☐ Expand personal&public groups

Jennifer Ting對土地供應選項及相關議題的意見

29/05/2018 08:38

From: [redacted]
To: tfls@devb.gov.hk

優先發展棕地，無須發展郊野公園邊陲地帶

就 貴小組針對香港未來土地供應的公眾諮詢，本人謹此表達以下意見：

棕地和私人遊樂場地契約用地，必須被選為優先選項，這將有助釋放土地資源。

政府不應發展郊野公園兩個試點作為中長期選項，不應研究郊野公園邊陲地帶其他地點，亦不應考慮在維港以外填海，因為填海將破壞海洋生態。

本人希望土地供應小組向政府反映本人意見，保護香港的自然環境。

祝願 閣下生活愉快！

Jennifer Ting謹啟

☐ Urgent ☐ Return receipt ☐ Sign ☐ Encrypt ☐ Mark Subject Restricted ☐ Expand personal&public groups

Cheung Po Yuk對土地供應選項及相關議題的意見

29/05/2018 08:36

From: [redacted]

To: tfls@devb.gov.hk

土地供應的選項不應包括填海和郊野公園邊陲地帶

就 貴小組針對香港未來土地供應的公眾諮詢，本人謹此表達以下意見：

政府應先用好棕地資源，及私人遊樂場地契約用地，因為粉嶺高爾夫球場和棕地等已經足以應付香港未來的房屋需求。

郊野公園邊陲地帶（包括兩個試點和其他邊陲地帶），及在維港以外近岸及東大嶼填海，不能被視為增加土地的選項，當局亦應小心處理農地等其他天然資源，因為我們要尊重大自然。

衷心希望土地供應小組接納意見，要求政府改善規劃，保護珍貴的自然環境。

順祝 國泰民安！

Cheung Po Yuk謹啟

☐ Urgent ☐ Return receipt ☐ Sign ☐ Encrypt ☐ Mark Subject Restricted ☐ Expand personal&public groups

Lau對土地供應選項及相關議題的意見

29/05/2018 08:34

From: [redacted]
To: tfls@devb.gov.hk

政府必須停止研究發展郊野公園邊陲地帶

就 貴小組針對香港未來土地供應的公眾諮詢，本人謹此表達以下意見：

棕地和私人遊樂場地契約用地，必須被選為優先選項，這將有助釋放土地資源。

政府必須停止研究發展郊野公園邊陲地帶兩個試點及其他邊陲地帶，亦不應考慮兩個涉及維港以外填海的中長期土地選項，農地發展亦須小心看待，因為郊野公園是香港市民難得的吋氣地方。

請土供組如實向特首林鄭月娥反映市民訴求，規劃棕地，保護郊野邊陲地帶。

敬祝安好！

Lau謹啟

☐ Urgent ☐ Return receipt ☐ Sign ☐ Encrypt ☐ Mark Subject Restricted ☐ Expand personal&public groups

Christine Kwok對土地供應選項及相關議題的意見

29/05/2018 08:34

From: [redacted]

To: tfls@devb.gov.hk

土地供應的選項不應破壞自然和郊野，包括填海和郊野公園邊陲地帶

就 貴小組針對香港未來土地供應的公眾諮詢，本人謹此表達以下意見：

棕地和私人遊樂場地契約用地，必須被選為優先選項，這將有助釋放土地資源。

當局不應研究在郊野公園邊陲地帶（包括兩個試點和其他邊陲地帶）興建房屋，也不應考慮在維港以外近岸和東大嶼填海，其他天然資源（例如農地）亦要謹慎看待，因為我們不能犧牲郊野公園的重要生態和生物。

懇請土地供應小組聽取民意，令香港真正可持續發展。

祝 安好！

Christine Kwok謹啟

☐ Urgent ☐ Return receipt ☐ Sign ☐ Encrypt ☐ Mark Subject Restricted ☐ Expand personal&public groups

IS對土地供應選項及相關議題的意見

29/05/2018 08:25

From: [redacted]

To: tfls@devb.gov.hk

優先使用棕地，守護自然郊野及郊野公園邊陲地帶

就 貴小組針對香港未來土地供應的公眾諮詢，本人謹此表達以下意見：

當局須優先利用棕地，還有私人遊樂場地契約用地，這將提升香港土地的使用效率。

政府必須停止研究發展郊野公園邊陲地帶兩個試點及其他邊陲地帶，亦不應考慮兩個涉及維港以外填海的中長期土地選項，農地發展亦須小心看待，因為郊野公園是香港市民難得的吋氣地方。

本人希望土地供應專責小組虛心接受市民的意見，無須開發郊野公園邊陲地帶。

敬祝安好！

IS謹啟

☐ Urgent ☐ Return receipt ☐ Sign ☐ Encrypt ☐ Mark Subject Restricted ☐ Expand personal&public groups

Mary Wang對土地供應選項及相關議題的意見

29/05/2018 08:16

From: [redacted]
To: tfls@devb.gov.hk

先用棕地，糾正規劃問題

就 貴小組針對香港未來土地供應的公眾諮詢，本人謹此表達以下意見：

棕地和私人遊樂場地契約用地，必須被選為優先選項，這將有助釋放土地資源。

政府必須停止研究發展郊野公園邊陲地帶兩個試點及其他邊陲地帶，亦不應考慮兩個涉及維港以外填海的中長期土地選項，農地發展亦須小心看待，因為郊野公園是香港市民難得的吁氣地方。

衷心希望土地供應小組接納意見，要求政府改善規劃，保護珍貴的自然環境。

順祝 生活愉快！

Mary Wang謹啟

☐ Urgent ☐ Return receipt ☐ Sign ☐ Encrypt ☐ Mark Subject Restricted ☐ Expand personal&public groups

Joyce對土地供應選項及相關議題的意見

29/05/2018 08:08

From: [redacted]

To: tfls@devb.gov.hk

優先發展棕地，無須發展郊野公園邊陲地帶

就 貴小組針對香港未來土地供應的公眾諮詢，本人謹此表達以下意見：

政府應先用好棕地資源，及私人遊樂場地契約用地，因為粉嶺高爾夫球場和棕地等已經足以應付香港未來的房屋需求。

政府必須停止研究發展郊野公園邊陲地帶兩個試點及其他邊陲地帶，亦不應考慮兩個涉及維港以外填海的中長期土地選項，農地發展亦須小心看待，因為郊野公園是香港市民難得的吋氣地方。

本人期望土地供應專責小組能真的能保護我們的環境，也能讓市民安居樂業。

順祝 國泰民安！

Joyce謹啟

☐ Urgent ☐ Return receipt ☐ Sign ☐ Encrypt ☐ Mark Subject Restricted ☐ Expand personal&public groups

wongtatming對土地供應選項及相關議題的意見

29/05/2018 08:08

From: [redacted]

To: tfls@devb.gov.hk

致土地供應專責小組：

就 貴小組針對香港未來土地供應的公眾諮詢，本人謹此表達以下意見：

- 政府應優先發展棕地，有研究已經指出，香港的棕地及粉嶺高爾夫球場等已經足以應付香港未來的房屋需求；

- 郊野公園及其邊陲地帶以及填海都不應該成為土地供應的選項（不論是短期、中長期或概念性選項），其他的自然土地資源（如農地）亦應謹慎看待。因為這些選項都會為香港的生態環境和天然資源帶來不能逆轉的破壞。

- 請特區政府勇謀兼備，處理新界存積已久的土地規劃不公問題。

本人期望土地供應專責小組能將本人意見進一步反映予政府相關部門，讓香港能真正落實可持續和以人與生態為本的發展規劃。

順祝 台安！

wongtatming謹啟

☐ Urgent ☐ Return receipt ☐ Sign ☐ Encrypt ☐ Mark Subject Restricted ☐ Expand personal&public groups

Trista Lam對土地供應選項及相關議題的意見

29/05/2018 07:56

From: [redacted]

To: tfls@devb.gov.hk

優先發展棕地，無須發展郊野公園邊陲地帶

就 貴小組針對香港未來土地供應的公眾諮詢，本人謹此表達以下意見：

當局必須首先善用棕地，及私人遊樂場地契約用地，釋放現有的土地資源。

當局不應發展郊野公園邊陲地帶（不論是作為中長期選項的兩個試點，或作為概念性選項），亦不應在維港以外近岸填海及發展東大嶼都會，對於發展農地也須謹慎處理，因為這些選項都會為香港的生態環境和天然資源帶來不能逆轉的破壞。

本人期望土地供應專責小組能將本人意見進一步反映予政府相關部門，讓香港能真正落實可持續和以人與生態為本的發展規劃。

順祝 國泰民安！

Trista Lam謹啟

☐ Urgent ☐ Return receipt ☐ Sign ☐ Encrypt ☐ Mark Subject Restricted ☐ Expand personal&public groups

Sandra Man對土地供應選項及相關議題的意見

29/05/2018 07:52

From: [redacted]

To: tfls@devb.gov.hk

請停止研究開發郊野公園邊陲地帶

就 貴小組針對香港未來土地供應的公眾諮詢，本人謹此表達以下意見：

政府必須優先使用棕地和私人遊樂場地契約用地，有研究已經指出，香港的棕地及粉嶺高爾夫球場等已經足以應付香港未來的房屋需求。

政府不應發展郊野公園兩個試點作為中長期選項，不應研究郊野公園邊陲地帶其他地點，亦不應考慮在維港以外填海，因為填海將破壞海洋生態。

本人希望土地供應小組向政府反映本人意見，保護香港的自然環境。

順祝 國泰民安！

Sandra Man謹啟

☐ Urgent ☐ Return receipt ☐ Sign ☐ Encrypt ☐ Mark Subject Restricted ☐ Expand personal&public groups

Michelle mou對土地供應選項及相關議題的意見

29/05/2018 07:50

From: [redacted]

To: tfls@devb.gov.hk

土地供應的選項不應包括填海和郊野公園邊陲地帶

就 貴小組針對香港未來土地供應的公眾諮詢，本人謹此表達以下意見：

棕地和私人遊樂場地契約用地，必須被選為優先選項，這將有助釋放土地資源。

當局不應發展郊野公園邊陲地帶（不論是作為中長期選項的兩個試點，或作為概念性選項），亦不應在維港以外近岸填海及發展東大嶼都會，對於發展農地也須謹慎處理，因為這些選項都會為香港的生態環境和天然資源帶來不能逆轉的破壞。

請土供組如實向特首林鄭月娥反映市民訴求，規劃棕地，保護郊野邊陲地帶。

順祝　生活愉快！

Michelle mou謹啟

☐ Urgent ☐ Return receipt ☐ Sign ☐ Encrypt ☐ Mark Subject Restricted ☐ Expand personal&public groups

CHAN HIM YAU HANNAH對土地供應選項及相關議題的意見

29/05/2018 07:44

From: [redacted]

To: tfls@devb.gov.hk

土地供應的選項不應破壞自然和郊野，包括填海和郊野公園邊陲地帶

就 貴小組針對香港未來土地供應的公眾諮詢，本人謹此表達以下意見：

當局須優先利用棕地，還有私人遊樂場地契約用地，這將提升香港土地的使用效率。

當局不應發展郊野公園邊陲地帶（不論是作為中長期選項的兩個試點，或作為概念性選項），亦不應在維港以外近岸填海及發展東大嶼都會，對於發展農地也須謹慎處理，因為這些選項都會為香港的生態環境和天然資源帶來不能逆轉的破壞。

衷心希望土地供應小組接納意見，要求政府改善規劃，保護珍貴的自然環境。

萬分感謝！

CHAN HIM YAU HANNAH謹啟

☐ Urgent ☐ Return receipt ☐ Sign ☐ Encrypt ☐ Mark Subject Restricted ☐ Expand personal&public groups

Collin Ng對土地供應選項及相關議題的意見

29/05/2018 07:44

From: [redacted]
To: tfls@devb.gov.hk

愛護自然，不應發展郊野公園邊陲地帶

就 貴小組針對香港未來土地供應的公眾諮詢，本人謹此表達以下意見：

政府應先用好棕地資源，及私人遊樂場地契約用地，因為粉嶺高爾夫球場和棕地等已經足以應付香港未來的房屋需求。

當局不應研究在郊野公園邊陲地帶（包括兩個試點和其他邊陲地帶）興建房屋，也不應考慮在維港以外近岸和東大嶼填海，其他天然資源（例如農地）亦要謹慎看待，因為我們不能犧牲郊野公園的重要生態和生物。

希望土地供應小組聆聽民意，促請政府改善規劃，令市民真正安居樂業。

謝謝！

Collin Ng謹啟

☐ Urgent ☐ Return receipt ☐ Sign ☐ Encrypt ☐ Mark Subject Restricted ☐ Expand personal&public groups

Nathanael ngai對土地供應選項及相關議題的意見

29/05/2018 07:36

From: [redacted]

To: tfls@devb.gov.hk

改善規劃，用好棕地

就 貴小組針對香港未來土地供應的公眾諮詢，本人謹此表達以下意見：

棕地和私人遊樂場地契約用地，必須被選為優先選項，這將有助釋放土地資源。

郊野公園邊陲地帶（包括兩個試點和其他邊陲地帶），及在維港以外近岸及東大嶼填海，不能被視為增加土地的選項，當局亦應小心處理農地等其他天然資源，因為我們要尊重大自然。

衷心希望土地供應小組接納意見，要求政府改善規劃，保護珍貴的自然環境。

順祝 生活愉快！

Nathanael ngai謹啟

☐ Urgent ☐ Return receipt ☐ Sign ☐ Encrypt ☐ Mark Subject Restricted ☐ Expand personal&public groups

Kevin對土地供應選項及相關議題的意見

29/05/2018 07:34

From: [redacted]

To: tfls@devb.gov.hk

善用棕土，不應發展郊野公園邊陲地帶和填海

就 貴小組針對香港未來土地供應的公眾諮詢，本人謹此表達以下意見：

棕地和私人遊樂場地契約用地，必須被選為優先選項，這將有助釋放土地資源。

郊野公園邊陲地帶（包括兩個試點和其他邊陲地帶），及在維港以外近岸及東大嶼填海，不能被視為增加土地的選項，當局亦應小心處理農地等其他天然資源，因為我們要尊重大自然。

本人希望土地供應小組向政府反映本人意見，保護香港的自然環境。

萬分感謝！

Kevin謹啟

☐ Urgent ☐ Return receipt ☐ Sign ☐ Encrypt ☐ Mark Subject Restricted ☐ Expand personal&public groups

Lee wing wai對土地供應選項及相關議題的意見

29/05/2018 07:30

From: [redacted]

To: tfls@devb.gov.hk

請停止研究開發郊野公園邊陲地帶

就 貴小組針對香港未來土地供應的公眾諮詢，本人謹此表達以下意見：

政府應先用好棕地資源，及私人遊樂場地契約用地，因為粉嶺高爾夫球場和棕地等已經足以應付香港未來的房屋需求。

當局不應發展郊野公園邊陲地帶（不論是作為中長期選項的兩個試點，或作為概念性選項），亦不應在維港以外近岸填海及發展東大嶼都會，對於發展農地也須謹慎處理，因為這些選項都會為香港的生態環境和天然資源帶來不能逆轉的破壞。

請土地供應小組尊重民意，為香港市民保護自然環境。

謝謝！

Lee wing wai謹啟

☐ Urgent ☐ Return receipt ☐ Sign ☐ Encrypt ☐ Mark Subject Restricted ☐ Expand personal&public groups

CM對土地供應選項及相關議題的意見

29/05/2018 07:16

From: [redacted]

To: tfls@devb.gov.hk

土地供應的選項不應包括郊野公園邊陲地帶和填海

就 貴小組針對香港未來土地供應的公眾諮詢，本人謹此表達以下意見：

政府應先用好棕地資源，及私人遊樂場地契約用地，因為粉嶺高爾夫球場和棕地等已經足以應付香港未來的房屋需求。

政府不應發展郊野公園兩個試點作為中長期選項，不應研究郊野公園邊陲地帶其他地點，亦不應考慮在維港以外填海，因為填海將破壞海洋生態。

本人期望土地供應專責小組能將本人意見進一步反映予政府相關部門，讓香港能真正落實可持續和以人與生態為本的發展規劃。

感謝！

CM謹啟

☐ Urgent ☐ Return receipt ☐ Sign ☐ Encrypt ☐ Mark Subject Restricted ☐ Expand personal&public groups

Regina對土地供應選項及相關議題的意見

29/05/2018 07:14

From: [redacted]

To: tfls@devb.gov.hk

善用棕土，不應發展郊野公園邊陲地帶和填海

就 貴小組針對香港未來土地供應的公眾諮詢，本人謹此表達以下意見：

政府應先用好棕地資源，及私人遊樂場地契約用地，因為粉嶺高爾夫球場和棕地等已經足以應付香港未來的房屋需求。

政府不應發展郊野公園兩個試點作為中長期選項，不應研究郊野公園邊陲地帶其他地點，亦不應考慮在維港以外填海，因為填海將破壞海洋生態。

請土供組如實向特首林鄭月娥反映市民訴求，規劃棕地，保護郊野邊陲地帶。

順祝 生活愉快！

Regina謹啟

☐ Urgent ☐ Return receipt ☐ Sign ☐ Encrypt ☐ Mark Subject Restricted ☐ Expand personal&public groups

wong mei po對土地供應選項及相關議題的意見

29/05/2018 07:08

From: [redacted]

To: tfls@devb.gov.hk

土地供應的選項不應包括填海和郊野公園邊陲地帶

就 貴小組針對香港未來土地供應的公眾諮詢，本人謹此表達以下意見：

政府應先用好棕地資源，及私人遊樂場地契約用地，因為粉嶺高爾夫球場和棕地等已經足以應付香港未來的房屋需求。

郊野公園邊陲地帶（包括兩個試點和其他邊陲地帶），及在維港以外近岸及東大嶼填海，不能被視為增加土地的選項，當局亦應小心處理農地等其他天然資源，因為我們要尊重大自然。

請土地供應小組尊重民意，為香港市民保護自然環境。

祝 安好！

wong mei po謹啟

☐ Urgent ☐ Return receipt ☐ Sign ☐ Encrypt ☐ Mark Subject Restricted ☐ Expand personal&public groups

Ng you bong對土地供應選項及相關議題的意見

29/05/2018 07:06

From: [redacted]
To: tfls@devb.gov.hk

愛護自然，不應發展郊野公園邊陲地帶

就 貴小組針對香港未來土地供應的公眾諮詢，本人謹此表達以下意見：

棕地和私人遊樂場地契約用地，必須被選為優先選項，這將有助釋放土地資源。

當局不應發展郊野公園邊陲地帶（不論是作為中長期選項的兩個試點，或作為概念性選項），亦不應在維港以外近岸填海及發展東大嶼都會，對於發展農地也須謹慎處理，因為這些選項都會為香港的生態環境和天然資源帶來不能逆轉的破壞。

本人希望土地供應小組向政府反映本人意見，保護香港的自然環境。

祝 安好！

Ng you bong謹啟

☐ Urgent ☐ Return receipt ☐ Sign ☐ Encrypt ☐ Mark Subject Restricted ☐ Expand personal&public groups

Candy ng對土地供應選項及相關議題的意見

29/05/2018 06:56

From: [redacted]
To: tfls@devb.gov.hk

政府必須停止研究發展郊野公園邊陲地帶

就 貴小組針對香港未來土地供應的公眾諮詢，本人謹此表達以下意見：

棕地和私人遊樂場地契約用地，必須被選為優先選項，這將有助釋放土地資源。

政府不應發展郊野公園兩個試點作為中長期選項，不應研究郊野公園邊陲地帶其他地點，亦不應考慮在維港以外填海，因為填海將破壞海洋生態。

請土供組回應香港人的訴求，優先發展粉嶺高球場，解決基層上樓問題。

謝謝！

Candy ng謹啟

☐ Urgent ☐ Return receipt ☐ Sign ☐ Encrypt ☐ Mark Subject Restricted ☐ Expand personal&public groups

FUNG kei yin對土地供應選項及相關議題的意見

29/05/2018 06:48

From: [redacted]

To: tfls@devb.gov.hk

土地供應的選項不應破壞自然和郊野，包括填海和郊野公園邊陲地帶

就 貴小組針對香港未來土地供應的公眾諮詢，本人謹此表達以下意見：

政府應先用好棕地資源，及私人遊樂場地契約用地，因為粉嶺高爾夫球場和棕地等已經足以應付香港未來的房屋需求。

當局不應研究在郊野公園邊陲地帶（包括兩個試點和其他邊陲地帶）興建房屋，也不應考慮在維港以外近岸和東大嶼填海，其他天然資源（例如農地）亦要謹慎看待，因為我們不能犧牲郊野公園的重要生態和生物。

本人希望土地供應小組向政府反映本人意見，保護香港的自然環境。

順祝 台安！

FUNG kei yin謹啟

☐ Urgent ☐ Return receipt ☐ Sign ☐ Encrypt ☐ Mark Subject Restricted ☐ Expand personal&public groups

Christy Chan對土地供應選項及相關議題的意見

29/05/2018 06:36

From: [redacted]

To: tfls@devb.gov.hk

政府必須停止研究發展郊野公園邊陲地帶

就 貴小組針對香港未來土地供應的公眾諮詢，本人謹此表達以下意見：

棕地和私人遊樂場地契約用地，必須被選為優先選項，這將有助釋放土地資源。

政府不應發展郊野公園兩個試點作為中長期選項，不應研究郊野公園邊陲地帶其他地點，亦不應考慮在維港以外填海，因為填海將破壞海洋生態。

本人期望土地供應專責小組能真的能保護我們的環境，也能讓市民安居樂業。

祝 安好！

Christy Chan謹啟

☐ Urgent ☐ Return receipt ☐ Sign ☐ Encrypt ☐ Mark Subject Restricted ☐ Expand personal&public groups

Lai M S對土地供應選項及相關議題的意見

29/05/2018 06:14

From: [redacted]

To: tfls@devb.gov.hk

土地供應的選項不應包括填海和郊野公園邊陲地帶

就 貴小組針對香港未來土地供應的公眾諮詢，本人謹此表達以下意見：

當局必須首先善用棕地，及私人遊樂場地契約用地，釋放現有的土地資源。

郊野公園邊陲地帶（包括兩個試點和其他邊陲地帶），及在維港以外近岸及東大嶼填海，不能被視為增加土地的選項，當局亦應小心處理農地等其他天然資源，因為我們要尊重大自然。

請土地供應小組尊重民意，為香港市民保護自然環境。

祝願 閣下生活愉快！

Lai M S謹啟

☐ Urgent ☐ Return receipt ☐ Sign ☐ Encrypt ☐ Mark Subject Restricted ☐ Expand personal&public groups

Kenzie Lo對土地供應選項及相關議題的意見

29/05/2018 06:06

From: [redacted]

To: tfls@devb.gov.hk

善用棕土，不應發展郊野公園邊陲地帶和填海

就 貴小組針對香港未來土地供應的公眾諮詢，本人謹此表達以下意見：

政府必須優先使用棕地和私人遊樂場地契約用地，有研究已經指出，香港的棕地及粉嶺高爾夫球場等已經足以應付香港未來的房屋需求。

當局不應研究在郊野公園邊陲地帶（包括兩個試點和其他邊陲地帶）興建房屋，也不應考慮在維港以外近岸和東大嶼填海，其他天然資源（例如農地）亦要謹慎看待，因為我們不能犧牲郊野公園的重要生態和生物。

請土供組回應香港人的訴求，優先發展粉嶺高球場，解決基層上樓問題。

萬分感謝！

Kenzie Lo謹啟

☐ Urgent ☐ Return receipt ☐ Sign ☐ Encrypt ☐ Mark Subject Restricted ☐ Expand personal&public groups

Tiki Law對土地供應選項及相關議題的意見

29/05/2018 05:54

From: [redacted]

To: tfls@devb.gov.hk

善用棕土，不應發展郊野公園邊陲地帶和填海

就 貴小組針對香港未來土地供應的公眾諮詢，本人謹此表達以下意見：

當局必須首先善用棕地，及私人遊樂場地契約用地，釋放現有的土地資源。

當局不應研究在郊野公園邊陲地帶（包括兩個試點和其他邊陲地帶）興建房屋，也不應考慮在維港以外近岸和東大嶼填海，其他天然資源（例如農地）亦要謹慎看待，因為我們不能犧牲郊野公園的重要生態和生物。

懇請土地供應小組聽取民意，令香港真正可持續發展。

順祝 生活愉快！

Tiki Law謹啟

☐ Urgent ☐ Return receipt ☐ Sign ☐ Encrypt ☐ Mark Subject Restricted ☐ Expand personal&public groups

Li zhixiong對土地供應選項及相關議題的意見

29/05/2018 04:34

From: [redacted]

To: tfls@devb.gov.hk

改善規劃，用好棕地

就 貴小組針對香港未來土地供應的公眾諮詢，本人謹此表達以下意見：

當局必須首先善用棕地，及私人遊樂場地契約用地，釋放現有的土地資源。

郊野公園邊陲地帶（包括兩個試點和其他邊陲地帶），及在維港以外近岸及東大嶼填海，不能被視為增加土地的選項，當局亦應小心處理農地等其他天然資源，因為我們要尊重大自然。

衷心希望土地供應小組接納意見，要求政府改善規劃，保護珍貴的自然環境。

敬祝安好！

Li zhixiong謹啟

☐ Urgent ☐ Return receipt ☐ Sign ☐ Encrypt ☐ Mark Subject Restricted ☐ Expand personal&public groups

fung對土地供應選項及相關議題的意見

29/05/2018 03:24

From: [redacted]

To: tfls@devb.gov.hk

優先使用棕地，守護自然郊野及郊野公園邊陲地帶

就 貴小組針對香港未來土地供應的公眾諮詢，本人謹此表達以下意見：

政府必須優先使用棕地和私人遊樂場地契約用地，有研究已經指出，香港的棕地及粉嶺高爾夫球場等已經足以應付香港未來的房屋需求。

政府必須停止研究發展郊野公園邊陲地帶兩個試點及其他邊陲地帶，亦不應考慮兩個涉及維港以外填海的中長期土地選項，農地發展亦須小心看待，因為郊野公園是香港市民難得的吋氣地方。

懇請土地供應小組聽取民意，令香港真正可持續發展。

萬分感謝！

fung謹啟

☐ Urgent ☐ Return receipt ☐ Sign ☐ Encrypt ☐ Mark Subject Restricted ☐ Expand personal&public groups

clare yip對土地供應選項及相關議題的意見

29/05/2018 03:06

From: [redacted]

To: tfls@devb.gov.hk

土地供應的選項不應破壞自然和郊野，包括填海和郊野公園邊陲地帶

就 貴小組針對香港未來土地供應的公眾諮詢，本人謹此表達以下意見：

當局須優先利用棕地，還有私人遊樂場地契約用地，這將提升香港土地的使用效率。

當局不應發展郊野公園邊陲地帶（不論是作為中長期選項的兩個試點，或作為概念性選項），亦不應在維港以外近岸填海及發展東大嶼都會，對於發展農地也須謹慎處理，因為這些選項都會為香港的生態環境和天然資源帶來不能逆轉的破壞。

本人期望土地供應專責小組能將本人意見進一步反映予政府相關部門，讓香港能真正落實可持續和以人與生態為本的發展規劃。

萬分感謝！

clare yip謹啟

☐ Urgent ☐ Return receipt ☐ Sign ☐ Encrypt ☐ Mark Subject Restricted ☐ Expand personal&public groups

ETong對土地供應選項及相關議題的意見

29/05/2018 03:00

From: [redacted]
To: tfls@devb.gov.hk

郊野公園邊陲地帶和填海都不應成為發展和土地供應的選項

就 貴小組針對香港未來土地供應的公眾諮詢，本人謹此表達以下意見：

當局須優先利用棕地，還有私人遊樂場地契約用地，這將提升香港土地的使用效率。

政府必須停止研究發展郊野公園邊陲地帶兩個試點及其他邊陲地帶，亦不應考慮兩個涉及維港以外填海的中長期土地選項，農地發展亦須小心看待，因為郊野公園是香港市民難得的吋氣地方。

請土供組回應香港人的訴求，優先發展粉嶺高球場，解決基層上樓問題。

祝 安好！

ETong謹啟

☐ Urgent ☐ Return receipt ☐ Sign ☐ Encrypt ☐ Mark Subject Restricted ☐ Expand personal&public groups

Fu Ka Li對土地供應選項及相關議題的意見

29/05/2018 02:48

From: [redacted]

To: tfls@devb.gov.hk

土地供應的選項不應破壞自然和郊野，包括填海和郊野公園邊陲地帶

就 貴小組針對香港未來土地供應的公眾諮詢，本人謹此表達以下意見：

政府應先用好棕地資源，及私人遊樂場地契約用地，因為粉嶺高爾夫球場和棕地等已經足以應付香港未來的房屋需求。

當局不應研究在郊野公園邊陲地帶（包括兩個試點和其他邊陲地帶）興建房屋，也不應考慮在維港以外近岸和東大嶼填海，其他天然資源（例如農地）亦要謹慎看待，因為我們不能犧牲郊野公園的重要生態和生物。

本人希望土地供應小組向政府反映本人意見，保護香港的自然環境。

祝願 閣下生活愉快！

Fu Ka Li謹啟

☐ Urgent ☐ Return receipt ☐ Sign ☐ Encrypt ☐ Mark Subject Restricted ☐ Expand personal&public groups

Tang對土地供應選項及相關議題的意見

29/05/2018 02:34

From: [redacted]
To: tfls@devb.gov.hk

不應發展郊野公園邊陲地帶，守護大自然

就 貴小組針對香港未來土地供應的公眾諮詢，本人謹此表達以下意見：

政府必須優先使用棕地和私人遊樂場地契約用地，有研究已經指出，香港的棕地及粉嶺高爾夫球場等已經足以應付香港未來的房屋需求。

政府不應發展郊野公園兩個試點作為中長期選項，不應研究郊野公園邊陲地帶其他地點，亦不應考慮在維港以外填海，因為填海將破壞海洋生態。

請土地供應小組尊重民意，為香港市民保護自然環境。

謝謝！

Tang謹啟

☐ Urgent ☐ Return receipt ☐ Sign ☐ Encrypt ☐ Mark Subject Restricted ☐ Expand personal&public groups

Elaine Wong對土地供應選項及相關議題的意見

29/05/2018 02:30

From: [redacted]

To: tfls@devb.gov.hk

改善規劃，用好棕地

就 貴小組針對香港未來土地供應的公眾諮詢，本人謹此表達以下意見：

棕地和私人遊樂場地契約用地，必須被選為優先選項，這將有助釋放土地資源。

政府不應發展郊野公園兩個試點作為中長期選項，不應研究郊野公園邊陲地帶其他地點，亦不應考慮在維港以外填海，因為填海將破壞海洋生態。

請黃遠輝先生為香港下一代著想，不要開發郊野公園邊陲地帶。

敬祝安好！

Elaine Wong謹啟

☐ Urgent ☐ Return receipt ☐ Sign ☐ Encrypt ☐ Mark Subject Restricted ☐ Expand personal&public groups

Ho wai lun對土地供應選項及相關議題的意見

29/05/2018 01:54

From: [redacted]

To: tfls@devb.gov.hk

優先使用棕地，守護自然郊野及郊野公園邊陲地帶

就 貴小組針對香港未來土地供應的公眾諮詢，本人謹此表達以下意見：

棕地和私人遊樂場地契約用地，必須被選為優先選項，這將有助釋放土地資源。

當局不應研究在郊野公園邊陲地帶（包括兩個試點和其他邊陲地帶）興建房屋，也不應考慮在維港以外近岸和東大嶼填海，其他天然資源（例如農地）亦要謹慎看待，因為我們不能犧牲郊野公園的重要生態和生物。

請黃遠輝先生為香港下一代著想，不要開發郊野公園邊陲地帶。

順祝　國泰民安！

Ho wai lun謹啟

☐ Urgent ☐ Return receipt ☐ Sign ☐ Encrypt ☐ Mark Subject Restricted ☐ Expand personal&public groups

HON KAM HO對土地供應選項及相關議題的意見

29/05/2018 01:32

From: [redacted]
To: tfls@devb.gov.hk

土地供應的選項不應破壞自然和郊野，包括填海和郊野公園邊陲地帶

就 貴小組針對香港未來土地供應的公眾諮詢，本人謹此表達以下意見：

當局必須首先善用棕地，及私人遊樂場地契約用地，釋放現有的土地資源。

當局不應發展郊野公園邊陲地帶（不論是作為中長期選項的兩個試點，或作為概念性選項），亦不應在維港以外近岸填海及發展東大嶼都會，對於發展農地也須謹慎處理，因為這些選項都會為香港的生態環境和天然資源帶來不能逆轉的破壞。

請土供組如實向特首林鄭月娥反映市民訴求，規劃棕地，保護郊野邊陲地帶。

祝 安好！

HON KAM HO謹啟

☐ Urgent ☐ Return receipt ☐ Sign ☐ Encrypt ☐ Mark Subject Restricted ☐ Expand personal&public groups

Neo Huan對土地供應選項及相關議題的意見

29/05/2018 01:08

From: [redacted]

To: tfls@devb.gov.hk

善用棕土，不應發展郊野公園邊陲地帶和填海

就 貴小組針對香港未來土地供應的公眾諮詢，本人謹此表達以下意見：

政府必須優先使用棕地和私人遊樂場地契約用地，有研究已經指出，香港的棕地及粉嶺高爾夫球場等已經足以應付香港未來的房屋需求。

政府不應發展郊野公園兩個試點作為中長期選項，不應研究郊野公園邊陲地帶其他地點，亦不應考慮在維港以外填海，因為填海將破壞海洋生態。

請黃遠輝先生為香港下一代著想，不要開發郊野公園邊陲地帶。

祝願 閣下生活愉快！

Neo Huan謹啟

☐ Urgent ☐ Return receipt ☐ Sign ☐ Encrypt ☐ Mark Subject Restricted ☐ Expand personal&public groups

Vivian Li對土地供應選項及相關議題的意見

29/05/2018 00:48

From: [redacted]

To: tfls@devb.gov.hk

郊野公園邊陲地帶和填海都不應成為發展和土地供應的選項

就 貴小組針對香港未來土地供應的公眾諮詢，本人謹此表達以下意見：

當局須優先利用棕地，還有私人遊樂場地契約用地，這將提升香港土地的使用效率。

政府不應發展郊野公園兩個試點作為中長期選項，不應研究郊野公園邊陲地帶其他地點，亦不應考慮在維港以外填海，因為填海將破壞海洋生態。

希望土地供應小組聆聽民意，促請政府改善規劃，令市民真正安居樂業。

敬祝安好！

Vivian Li謹啟

☐ Urgent ☐ Return receipt ☐ Sign ☐ Encrypt ☐ Mark Subject Restricted ☐ Expand personal&public groups

J Man對土地供應選項及相關議題的意見

29/05/2018 00:44

From: [redacted]
To: tfls@devb.gov.hk

改善規劃，用好棕地

就 貴小組針對香港未來土地供應的公眾諮詢，本人謹此表達以下意見：

政府應先用好棕地資源，及私人遊樂場地契約用地，因為粉嶺高爾夫球場和棕地等已經足以應付香港未來的房屋需求。

政府必須停止研究發展郊野公園邊陲地帶兩個試點及其他邊陲地帶，亦不應考慮兩個涉及維港以外填海的中長期土地選項，農地發展亦須小心看待，因為郊野公園是香港市民難得的吋氣地方。

請黃遠輝先生為香港下一代著想，不要開發郊野公園邊陲地帶。

萬分感謝！

J Man謹啟

☐ Urgent ☐ Return receipt ☐ Sign ☐ Encrypt ☐ Mark Subject Restricted ☐ Expand personal&public groups

Vicky lo對土地供應選項及相關議題的意見

29/05/2018 00:40

From: [redacted]

To: tfls@devb.gov.hk

先用棕地，糾正規劃問題

就 貴小組針對香港未來土地供應的公眾諮詢，本人謹此表達以下意見：

當局必須首先善用棕地，及私人遊樂場地契約用地，釋放現有的土地資源。

郊野公園邊陲地帶（包括兩個試點和其他邊陲地帶），及在維港以外近岸及東大嶼填海，不能被視為增加土地的選項，當局亦應小心處理農地等其他天然資源，因為我們要尊重大自然。

請黃遠輝先生為香港下一代著想，不要開發郊野公園邊陲地帶。

感謝！

Vicky lo謹啟

☐ Urgent ☐ Return receipt ☐ Sign ☐ Encrypt ☐ Mark Subject Restricted ☐ Expand personal&public groups

Vicky Tsui對土地供應選項及相關議題的意見

29/05/2018 00:20

From: [redacted]
To: tfls@devb.gov.hk

先用棕地，糾正規劃問題

就 貴小組針對香港未來土地供應的公眾諮詢，本人謹此表達以下意見：

當局必須首先善用棕地，及私人遊樂場地契約用地，釋放現有的土地資源。

郊野公園邊陲地帶（包括兩個試點和其他邊陲地帶），及在維港以外近岸及東大嶼填海，不能被視為增加土地的選項，當局亦應小心處理農地等其他天然資源，因為我們要尊重大自然。

希望土地供應小組聆聽民意，促請政府改善規劃，令市民真正安居樂業。

萬分感謝！

Vicky Tsui謹啟

☐ Urgent ☐ Return receipt ☐ Sign ☐ Encrypt ☐ Mark Subject Restricted ☐ Expand personal&public groups

Liu SK對土地供應選項及相關議題的意見

29/05/2018 00:18

From: [redacted]
To: tfls@devb.gov.hk

請停止研究開發郊野公園邊陲地帶

就 貴小組針對香港未來土地供應的公眾諮詢，本人謹此表達以下意見：

當局須優先利用棕地，還有私人遊樂場地契約用地，這將提升香港土地的使用效率。

政府不應發展郊野公園兩個試點作為中長期選項，不應研究郊野公園邊陲地帶其他地點，亦不應考慮在維港以外填海，因為填海將破壞海洋生態。

本人希望土地供應小組向政府反映本人意見，保護香港的自然環境。

祝 安好！

Liu SK謹啟

☐ Urgent ☐ Return receipt ☐ Sign ☐ Encrypt ☐ Mark Subject Restricted ☐ Expand personal&public groups

COY對土地供應選項及相關議題的意見

29/05/2018 00:18

From: [redacted]

To: tfls@devb.gov.hk

優先使用棕地，守護自然郊野及郊野公園邊陲地帶

就 貴小組針對香港未來土地供應的公眾諮詢，本人謹此表達以下意見：

政府應先用好棕地資源，及私人遊樂場地契約用地，因為粉嶺高爾夫球場和棕地等已經足以應付香港未來的房屋需求。

政府必須停止研究發展郊野公園邊陲地帶兩個試點及其他邊陲地帶，亦不應考慮兩個涉及維港以外填海的中長期土地選項，農地發展亦須小心看待，因為郊野公園是香港市民難得的吋氣地方。

請黃遠輝先生為香港下一代著想，不要開發郊野公園邊陲地帶。

順祝 生活愉快！

COY謹啟

☐ Urgent ☐ Return receipt ☐ Sign ☐ Encrypt ☐ Mark Subject Restricted ☐ Expand personal&public groups

Millie對土地供應選項及相關議題的意見

29/05/2018 00:14

From: [redacted]

To: tfls@devb.gov.hk

土地供應的選項不應包括填海和郊野公園邊陲地帶

就 貴小組針對香港未來土地供應的公眾諮詢，本人謹此表達以下意見：

當局必須首先善用棕地，及私人遊樂場地契約用地，釋放現有的土地資源。

郊野公園邊陲地帶（包括兩個試點和其他邊陲地帶），及在維港以外近岸及東大嶼填海，不能被視為增加土地的選項，當局亦應小心處理農地等其他天然資源，因為我們要尊重大自然。

懇請土地供應小組聽取民意，令香港真正可持續發展。

順祝 國泰民安！

Millie謹啟

☐ Urgent ☐ Return receipt ☐ Sign ☐ Encrypt ☐ Mark Subject Restricted ☐ Expand personal&public groups

Ho Ching Yan對土地供應選項及相關議題的意見

29/05/2018 00:10

From: [redacted]
To: tfls@devb.gov.hk

政府必須停止研究發展郊野公園邊陲地帶

就 貴小組針對香港未來土地供應的公眾諮詢，本人謹此表達以下意見：

政府應先用好棕地資源，及私人遊樂場地契約用地，因為粉嶺高爾夫球場和棕地等已經足以應付香港未來的房屋需求。

郊野公園邊陲地帶（包括兩個試點和其他邊陲地帶），及在維港以外近岸及東大嶼填海，不能被視為增加土地的選項，當局亦應小心處理農地等其他天然資源，因為我們要尊重大自然。

本人期望土地供應專責小組能真的能保護我們的環境，也能讓市民安居樂業。

感謝！

Ho Ching Yan謹啟

☐ Urgent ☐ Return receipt ☐ Sign ☐ Encrypt ☐ Mark Subject Restricted ☐ Expand personal&public groups

Lau Hin chun對土地供應選項及相關議題的意見

29/05/2018 00:10

From: [redacted]

To: tfls@devb.gov.hk

愛護自然，不應發展郊野公園邊陲地帶

就 貴小組針對香港未來土地供應的公眾諮詢，本人謹此表達以下意見：

政府應先用好棕地資源，及私人遊樂場地契約用地，因為粉嶺高爾夫球場和棕地等已經足以應付香港未來的房屋需求。

當局不應發展郊野公園邊陲地帶（不論是作為中長期選項的兩個試點，或作為概念性選項），亦不應在維港以外近岸填海及發展東大嶼都會，對於發展農地也須謹慎處理，因為這些選項都會為香港的生態環境和天然資源帶來不能逆轉的破壞。

請土供組回應香港人的訴求，優先發展粉嶺高球場，解決基層上樓問題。

萬分感謝！

Lau Hin chun謹啟

☐ Urgent ☐ Return receipt ☐ Sign ☐ Encrypt ☐ Mark Subject Restricted ☐ Expand personal&public groups

Cathy Chan對土地供應選項及相關議題的意見

29/05/2018 00:06

From: [redacted]

To: tfls@devb.gov.hk

先用棕地，糾正規劃問題

就 貴小組針對香港未來土地供應的公眾諮詢，本人謹此表達以下意見：

當局必須首先善用棕地，及私人遊樂場地契約用地，釋放現有的土地資源。

政府必須停止研究發展郊野公園邊陲地帶兩個試點及其他邊陲地帶，亦不應考慮兩個涉及維港以外填海的中長期土地選項，農地發展亦須小心看待，因為郊野公園是香港市民難得的吋氣地方。

請土供組如實向特首林鄭月娥反映市民訴求，規劃棕地，保護郊野邊陲地帶。

順祝 台安！

Cathy Chan謹啟

☐ Urgent ☐ Return receipt ☐ Sign ☐ Encrypt ☐ Mark Subject Restricted ☐ Expand personal&public groups

Lui對土地供應選項及相關議題的意見

29/05/2018 00:06

From: [redacted]

To: tfls@devb.gov.hk

土地供應的選項不應包括郊野公園邊陲地帶和填海

就 貴小組針對香港未來土地供應的公眾諮詢，本人謹此表達以下意見：

政府應先用好棕地資源，及私人遊樂場地契約用地，因為粉嶺高爾夫球場和棕地等已經足以應付香港未來的房屋需求。

政府必須停止研究發展郊野公園邊陲地帶兩個試點及其他邊陲地帶，亦不應考慮兩個涉及維港以外填海的中長期土地選項，農地發展亦須小心看待，因為郊野公園是香港市民難得的吋氣地方。

請土供組如實向特首林鄭月娥反映市民訴求，規劃棕地，保護郊野邊陲地帶。

順祝 生活愉快！

Lui謹啟

"K" LINE
"K" LINE (HONG KONG) LTD.
Website: http://www.kline.com.hk

Mr. Stanley Wong Yuen-fai,
Chairman, Task Force on Land Supply,
Development Bureau,
19/F,West Wing ,
Central Government Offices,
2 Tim Mei Avenus, Tamar,
Hong Kong .

May 18,2018,

Dear Mr. Wong,

I am writing this letter in support of the retention of the land in Fanling for the operation of the Hong Kong Golf Club.

As a nominee member of the Hong Kong Golf Club, I feel an obligation for sharing some thoughts on the future of the land use of Hong Kong Golf Club in Fanling.
As this moment in Hong Kong, the search for finding suitable land for building more houses for the general public is an ugent matter. We all agree that we should help . However , giving up the operation of the Hong kong Golf Club at its present location in Fanling is an option that should not be undertaken.

Firstly , the Hong Kong Golf Club has been in operation for a very long period since 1889 .It is one of the oldest golf clubs in Asia and is an important part of Hong Kong's heritage. The venue offers essential opportunities for Golf and related activities for its members and general public. It meets the government policy of requirement for sports promoting in the community . Supporting elite sports as well as developing Hong Kong into a prime destination for international sports events.

We work in the commercial shipping industry. Golf activities are important for meeting our business partners, exercising and relaxing ourselves from tight business schedules. As a famous Golf club with rich history, The Hong Kong Golf Club indirectly helps strengthen Hong Kong's postion as an international trade, commerce and financial Centre. It is difficult to find suitable substitutes in Hong Kong, a very mountainous place.

Secondly, we feel that the Club has embedded itself in the neighboring environments harmoniously.The Club is closely connected with the villages in the neighbourhood. Over 40% of the property comprises dense woodland. it has been an ideal habitat for some rare trees and plants to grow and prosper . it is also a home to a huge variety of indigenous birds , insects , reptiles and other wildlife.

"K" LINE
"K" LINE (HONG KONG) LTD.
Website: http://www.kline.com.hk

Creating large residential project there will disturb the surroundings at a permanent cost that no one wants to bear.

We hope that the LSTF will take good note of our concerns and let the Hong Kong Golf Club continues to operation in Fanling.

Thank you very much.

Yours sincerely,

[redacted]

Kunihiko Arai
Managing Director
"K' Line (Hong Kong) Ltd

致「土地」供應事責小組

14620

香港政府長期財政充裕

香港仍有頗多可資開拓之土地」（見諮

今次近二十個選項）

雖然有不少懷誠意或懷鬼胎之環保

人士。

但議會實仍在建制控制之下

市民卻仍要面對如斯惡劣居住困境」、

歸因官員為官避事並不為過。

希望今次大張旗鼓諮詢全民，乃是

政府立意，大刀濶斧解決問題的必行

程序而不是避事的藉口。

任何單一選項都不能獨自解決當前

困境」、只能的頭分主次進行。

本人意見如下

CS CHAN 1/15 HK

① 利用私人遊樂場地契約用地」

首要將「高爾夫球場發展意見」

※應一併同時收回172公頃土地」，

政府顧問意見」表示該場就算全面發展

亦只能提供1.32萬單位，絕對是未能善用

珍貴土地，《其意見》主因場內有160棵珍稀

樹木、公路貨荷東江水水管改道、鄉民祖

墳等》

本人建議顧問提及只能建4600單位之

粉銘公路以東32公頃場地，收回後

「不建屋」（該32公頃）主要用途是將主場阻礙建屋

規劃之有保留價值樹木就近移植該處，

而160棵珍稀者盡可能就地保留，而以

規劃將就，而確不能將就保留的亦如

是移植，如此說，方便亦水土相近

較容易存活。

CS CHAN 2/15

鄉民祖墳亦宜遷移該地，政府既作合理賠償（賠償可以是金錢，亦可是若干數量的骨灰龕），亦負責新墓地建設及宗教儀式費用，甚至於原墓地所在建新廈時立碑紀念，以垂範社會大眾榮耀子孫。其必不能遷移者，可就地保留，融入於將來樓宇之綠化地帶內。

交通基建，水管遷移則事在人為，財到可行。（基建未齊備前大場所在先起較少單位，基建完善後全力建築本應可容納的屋宇）

該32公頃場地在作該等用途後，該仍有空間剩餘，如有要求也可再以新條款租予高球會，以釋善意。

以上諸項困難解決後，粉錦公路以西地盤將為140公頃整齊劃一土地，參考東涌新近填海相若土地可得戶49,500，高球場建屋無論如何也不該相差太多。

CS CHAN 3/15

香港目前居住問題水深火熱、樓價夫比高
欲試圖解決必得多管齊下
粉嶺高球場極具象徵意義。
試問若放棄此甚大而租約即將到期的
公有土地不用，保留作三數千人之少眾用途
如何服眾而杜全社會悠悠之口。
因此動用該地是必須選擇，方可再及
其它。
有云同樣佔地甚廣，何不征用馬會場地？
但馬會除會員外馬迷眾多，一年貢獻公帑以百億計，
絕不可相提並論。
亦云該球場不存後，對培養有潛質之
精英青年球員不利，其實若遇真具潛質
者，以公帑送外地適合場所深造訓練，
相信香港負擔得起有餘。
有些言論說高球場並非富人專享玩意，
確如此更好，則說主張動用高球場
連屋者乃仇富的說法就不成立了。 CG CHAN

可知大家只在為社會舉出路解困，
困時濟宜矣。
另外香港不乏不宜建屋之已修復堆填區
土地，不妨優先批予高球會使用，
而將嶺之高球會所建築物既為古蹟，
如仍有要求不妨仍保留予該會使用
作辦公亂會。
行政長官別墅亦當保留作古蹟公開。

CS CHAN 5/15

② 利用公用事業設施用地

公用事業主要為機樓上蓋，雖佔地不大，但遍佈多區，亦適合作單幢樓宇發展，阻碍發展最大問題也是所謂明益商人，此心魔不去，萬事難為。

最爭議之補地價問題可容後以公平機制商討。

應容許業主「先免補地價」建「受租管」出租住宅，先增租盤供應，平抑投資需求，補地價前如有商舖只可租予非牟利團體（社福，議員等）。

單位如空置六個月以上，差餉以三倍徵收，免故意丟空。入伙七年後方准交補地價申請。補妥地價後回復普通私人物業條款。

CS CHAN 6/15

如此既滑市民急需，長遠亦不損公帑收入，何苦只計較眼前分毫。

③ 葵青貨柜碼頭上蓋發展

貨柜碼頭一地二用建議極具創意，既然技術可行，何樂不為，只應考慮如何與原業主協議商民二利條款及空氣環境等因素。

本港除住宅用地其缺，商業用地亦如是，至使營商成本高企，競爭力不足，終必成大患。（其實現已是大患）

可考慮於上蓋近海主要建商業物業、該等建築物通常密閉設中央空調，受天然空氣條件限制較少，非太貴重者亦不苟求悅目景觀，主要在成本效益，而私人住宅、資助房屋可建於離岸較遠處，重在多綠化及妥為布局。

CS CHAN 7/15

至於樓盤方面不宜全交原業主發展，
否則將令其定發展商不能沽手商機，
觀不公平時必招阻力。
建議由政府全面負責建上蓋及交通工程
開支，碼頭業主因工程受影响而招損失
實報實銷由公帑承擔。上蓋建妥後，
除道路及公共設施用地外，政府取
協議之資助房屋用地」。
至於私人住宅及商業用地，則由政府作
公開拍賣，原碼頭業主取20-25%之拍賣
所得。在原業主來說，此為極佳之意外
之財，只因社會求地若渴，一地竟能二用
而得之，該何貪得無厭。
而政府所得可用土地極具規模，
該一力促成，以達雙贏局面。

C S CHAN R/15

④ 發展郊野公園邊陲

處此水深火熱之際，郊野公園之大，大到實不成比例。

邊陲郊野公園地絕應用以濟社會之急，日後填海有成可適當補回，甚且加劃，何以冷漠至一寸不可讓。

⑤ 維港以外填海並發展東大嶼都會

填平船灣淡水湖一議並不可行，始終香港需要有該必不可少之儲水設施。

反而吐露港，沙田海至荔枝莊內海，面積近大半個香港島，可否研究在近岸港水處不填海

✓ 打樁建~~佔稱~~平台以橋樑連接岸邊，作土地庫儲備，待道路設施妥備，漸行釋出作各種用途房屋。

* 長期首選中部海域等填海絕對不可放棄，近乎不可或缺，亦已有甚多建議地點。

CS CHAN 9/15

南丫島南至其西部海域可用面積頗多，
可列入考慮。
另有一非香港水域，但卻極具想像意義。
香港水域以南至珠海擔桿島之珠海術語
南中國海域。
查擔桿島位處香港南而歸屬珠海市，但因
離該市本土甚遠而發展平平，中間海域有佔
近岸漁場及航道。
以中國之基建填海能力，完全可於該中間
海域填得保守估計數十平方公里，不少於
一個香港島之土地」，將是平坦土地，任由
布局。
有港珠澳大橋之成功例子，該處若能
得地，則建設橋隧連接香港島九龍絕
對不是問題。
項目最好先與珠海市洽商，互有意願後

CS CHAN 10/15

請批以國家建設立項，由中央統籌，以國內
[redacted]
銀團貸款，而香港、珠海參與規劃，利用
香港建設標準，所得用地將完全批予香港
特區利用，基本建設規劃期內仍行國內
法規，完成基礎建設，布局後改行香港司法
制度，但週邊海域仍屬珠海，而離岸若干
海里內授權香港執法，此舉便利日後
有需要擴填時較有靈活性。
所得土地使用原則為基建、公屋、公用設施
用地、港方以造地成本（含利息、逸民補助等）
取用，私人住宅及工商用地公開招標出售，
扣除成本後港、珠平分，居屋補地價亦如是，
如有地租項目同樣處理。
此計劃既能解決香港特區長遠用地需求，
珠海亦增加可觀持續財政收入。
國家則可令二特區更健康發展，建設

C S CHAN 11/15

規模亦有提振大局經濟作用，並可以該新造地區為基地，更好規劃利用搶佔鄰於南中國海的有利位置。

但所填土地不宜緊連該島，只宜橋連，便於不同司法區管理。

⑥ 現有棕地及私人新界農地儲備利用

開發土地而增加樓宇供應，不外優化善用改劃現有各類土地及最能無中生有的填海造地。

善用方面，香港現有大面積私人持有農地（含棕地），並無實際有意義的耕作，大部份囤積閒置或作灰色用途，原因首在來來往往的農棕地改作住宅或商業用途之補地價爭議，當然亦有基建問題，在補地價方面發展商分毫必計，而官員惟恐惹官商勾結罵名，拖延可用作發展之時日，極為可惜。

建議現存農棕地由政府注資基建後，

CS CHAN 12/15

在合符基本改劃作房屋條件下，部份可「免補地價」准發展「受租務管制」之出租屋宇，而項目配套之商業用途物業如車位，街市及商場等，則另定官商租金分賬比例，該等出租住宅物業於批出入伙紙七年後（預期三個租約另加一年裝修及招租期），方准開始與政府商討補地價，補妥地價後即可自由出售或出租，解除管制。

亦硬性限定部份用地交政府建出租公屋。相信以上做法將能儘快增加公屋及出租樓宇數量，平穩私樓租金，進而壓抑投資物業需求，令青中年中產有置業機會。

計劃或可以若干年為試驗期推行，被批准項目有落成期限，愈期施罰，提早完成之其中商業面積，政府於提早期內不分賬，鼓勵早完成便民設施如街市等。

C.S CHAN 13/15

住宅未補地價前受租務管制，租住權受保障，加租不可多於續約前二年政府統計署公佈之平均通脹率總和，萬一通縮則減租。

先免補地價計劃應主要發展非納米式之中小型樓宇，並要求發展商於項目落成後抽簽交出固定比例單位予政府，政府則以綠置居或居屋形式出售，如較小項目，單位數量相對少，政府可以先收集後而再安排出售。售價以政府審批趨時中價屋宇建築成本加若干百份比，重燃市民置業希望。而該等先撥政府之資助房屋，將於計算補地價時政商詳細核算計價。

政府亦可再獲得騰出的公屋單位，加快編配予輪候市民及應居屋需求，多方面受益。

C.S CHAN 14/15

如真能快速轉劃農地建屋，恐或被社會部份人士指為過度發展，不重視香港農業，而將令香港農業經減，似可考慮承諾於稍後當有具規模的新填海地後，一定比例暫緩發展，而以十五或二十年用作農業用途，優先便宜免~~或~~~~[illegible]~~租予受土地改劃影響，倘耕，而仍欲務農之原農民，原則「到期不續」「土地官有」。到期土地用途再檢討或再招標農用。

此法可能減少填海造地阻力，甚至被要求加快填海，使到農民更快得到平~~[illegible]~~租土地生產，何樂不為。

E MAIL [redacted]

C S CHAN ~~[illegible]~~
15/15

30/5/2018

Ref No:

土地供應專責小組
公眾參與階段所收集的電話來電意見紀錄

1. 意見接收時間：2018 年 5 月 30 日上/下午 2 時 41 分 (來電)

2. 姓名：[redacted]

3. 聯絡方式(選填)
   電話：
   電郵：
   其他：

4. 意見：

   建議考慮將元朗沙埔村 301 號之土地 (農地、屋地) 納入收地範圍 (該地周圍已發展)。

來電者要求以不具名方式公開
The caller requested anonymity

14622

Ref No:

土地供應專責小組
公眾參與階段所收集的電話來電意見紀錄

1. 意見接收時間：2018 年 5 月 30 日 上 12 時 15 分 (來電)

2. 姓名：[redacted]

3. 聯絡方式(選填)
   電話：
   電郵：
   其他：

4. 意見：

1) 要求發展區重推將軍澳填海，在日出康城以南及 137 區最南端填出 60 公頃以建新市鎮。推番 10 多年前不填海的決定。
2) 要求在小蠔灣填海，不用理會白海豚，最少要填出 100 公頃。
3) 支持團結基金建議填海的所有內容及意見。
4) 要求加快發展新界東北，洪水橋及元朗南。
5) 要求廢除海港條例，要求填海合法化。

來電者要求以不具名方式公開
The caller requested anonymity

14623

至敬愛之特首，膝下敬稟者

貴丈夫之專長為微積幾何(differential geometry)，其實不需要為此方面之專長，亦应知會尊貴之黃遠輝先生，填海為香港首選造地之方案。

因此，謹懇請尊敬之"土地發展委員會"快馬加鞭落實東大嶼山都会"之重要計劃，將離島坪州，榆景灣及西環用地鉄網絡連接一起。

感激萬分！

[redacted]

未能確認來信人/機構是否願意公開姓名
Unable to ascertain whether the sender wishes to have his name published

[redacted]

URGENT pls!

拜上
2018.5.20.

25/06/02
TC 11/2016

2018.5.12 (2)

14624

Dearest Most Hon. Land & Development Advisory Committee Secretariat:

2 Suggestions Important for HK

① Ask private developers to tear down "Star House (3 Salisbury Rd, TST) & use that marine lot to develop more housing, as Star Hse is old & only 20-story high; the 62-yold

② Abide by Deng Xiao Ping's principle of "路通財通" & extend the MTR to Discovery Bay, Peng Chau & South Lantau, to open up more lands there,

fya; pls. thx

Urgent

Most respectfully

[redacted]

[redacted]

未能確認來信人機構是否願意公開姓名
Unable to ascertain whether the sender wishes to have his name published

2018.5.14

至敬佩之土地發展委員會秘書長，

請留意尊貴之施永青先生於隨函

報紙發表之理論：

★ 請填平"坪州"与"交椅州" ★

之間之海域，

來增加建屋土地。

(% attached map & news)

衷心感激！



編者註：來函附互聯網、報章或其他未獲授權刊登的資料，因版權關係，不在此刊載。 Editor's Note: The content in the submission which is copied from the internet, newspapers or other unauthorised sources has not been reproduced for copyright reason.

市民

敬上

urgent

[redacted]

14625

P1 共四页

香港驻多倫多經濟文化办事處：

這个星期的明報及星島日報，報導了特區政府因八年內欠缺108公頃土地及長遠發展所需1200公頃土地，開展為期五个月的意見征詢，而翻查所謂"麦難民"及有關22萬户"劏房"剪報，及明報四月27日社論所用"香港土地短缺已屆危急存亡之秋"等字眼。透發了致信貴办的意欲。

這封信未遵從傳統思維即"就地論地"的思路去探尋解決之道，而是另辟他徑，用"浮式土地"新思維置換之，提供另類的前所未見的解決办法。

事緣早在去年下半年，本人逗留大陸期間，就曾去信香港三个单位，介紹我的辦法，但未獲回應，今天讀了明報四月27日的社論，才晃然大悟，原來我的辦法，與"持份者"存在着極大的利益冲突！

"浮式土地"思維的產生，屬低級灵感，遠古者來自三國演義龐統所獻的"連環計"，中期的則是在香港及珠三角廣泛存在過的"浮式石鳥"——用美孚油桶、木筏、竹筏及竹纜，綁扎成型以及接觸過的多倫多安大略湖有船居型

編者註：來函附互聯網、報章或其他未獲授權刊登的資料，因版權關係，不在此刊載。
Editor's Note: The content in the submission which is copied from the internet, newspapers or other unauthorised sources has not been reproduced for copyright reason.

產面市，且樓價並不要於岸上的。

以上"引子"其實是同一件事，即利用香港將軍澳東北角眾多星羅棋佈的島嶼的海岸线，廣建浮式碼頭，再在其上修建綜合性社區，既不買地賣地又不填海（對海洋生態的影响也最少）又或者，利用下文所議專利（消波设备）構築活動式水壩，把鴨洲以南、紅石门材以北的吉澳海和印洲塘封閉起来（南北共兩個活動水壩）成為"人造内陸湖"，兩處新增"土地"面積粗略计算如下：

一、海岸式"浮式碼頭"新增"土地"：

總長350公里，碼頭寬度30公尺（即0.03公里），則面積為 $350\times0.03=10.5$ 平方公里，一平方公里100公頃计算，則新增"土地"為 $10.5\times1000=1,050$ 公頃；

二、"人造内陸湖"新增土地：

湖的面積約 $3\times7=21$ 平方公里，若使用率為20%，則新增"土地"為 $21\times0.2=4.2$ 平方公里，即4200公頃"新增土地"；

兩項合计5250公頃，加上其他可用實地，可以滿足香港50年内的發展所需。

"水漲房高"的房子，有下列幾大好處：

①免去下水道費用 ②若天面全部綠化，運用自然通風设计，更免開冷氣機，冬天利用18°C水溫中央空調制暖節能！③空氣更加清新；④為大陸鋼鉄產能过剩疏通一條銷售小路；⑤"内陸湖"可發展成"海上樂園含海底旅館，

世界第二次⑥"浮式碼頭"其實是加強版的集裝箱(貨櫃)的拼裝，中越都存在着大量的此类加工廠，不用動用香港的人力物力，以"最快的速度購買"土地"，以最快速度平撫民生"懸念"，而且，"造地"成本，有可能只達到購買岸上實地的1/3!! 政府只要出錢就是。

回過頭來，談及居住的舒適度問題，即要解決"暈浪"問題，其技術方案，則由我們家族拟好的"專利"予以解決。因為香港每年有幾次颱風造訪，即使閑時沒有颱風，太平洋的浪高越過0.8米，也會有動蕩，我們拟好的專利，其實是一種消浪設备。

包括求合作者，有兩个類型(或方案)

其一"疏離型"

根據"中華人民共和國担保法"第四章第二節第七十五條，專利權可以質押，我們的銅漿專利——一種在軟弱土中鋪設構件的方法，於2017年6月6日起被授權，從今天開始，有17年的有效期，可以在廣州知識產權法庭立案，由香港政府與我們家族共同註冊，辦理

贷款的公證手续，給我們提供申請費用，今後特區有最優先的使用權。

其二、緊密型：與前年成立的"科技園公司"合作專利活動，成果則協商比例分配。

以前與貴辦的盧處長及陳經理因港珠澳大橋停工半年之事有過联系，為防人事調動，本信未致信新的接收人，幸勿介意。並致敬意！

力瑜大公民 余振庸(Zhen Lian Yu), May, 1, 2018.

附件：專利證書等相關文件 一页，剪報 一页；
通紙栻：一页

特別附言及補充：

在此信即將寄出之際，發生了有形與無形聯係的三件事：① 特首有"不可吃老本，不可等運到"的宣示；② 香港大灣區辦公室宣佈成立；③ 中美貿易談判不歡而散等。使人想起了"育拳"(常規商品)可以打死"老师父"(電腦芯片)的俗語。即特別推薦者有六大項：

一、"人造內陸湖"除可建成住宅小區外，還可建海上樂園(含海底旅館)及潭流式旅遊船基地；二、"森林工業化"專利的联合申報；三、"城市熱島效應"專利的联合申報；四、中國式長当勞的研發；五、廣海灣320平方公里"海上牧場"的研發；六、澳海灣交通、道的參與等。申請及研發費用估計不超過800萬美元。

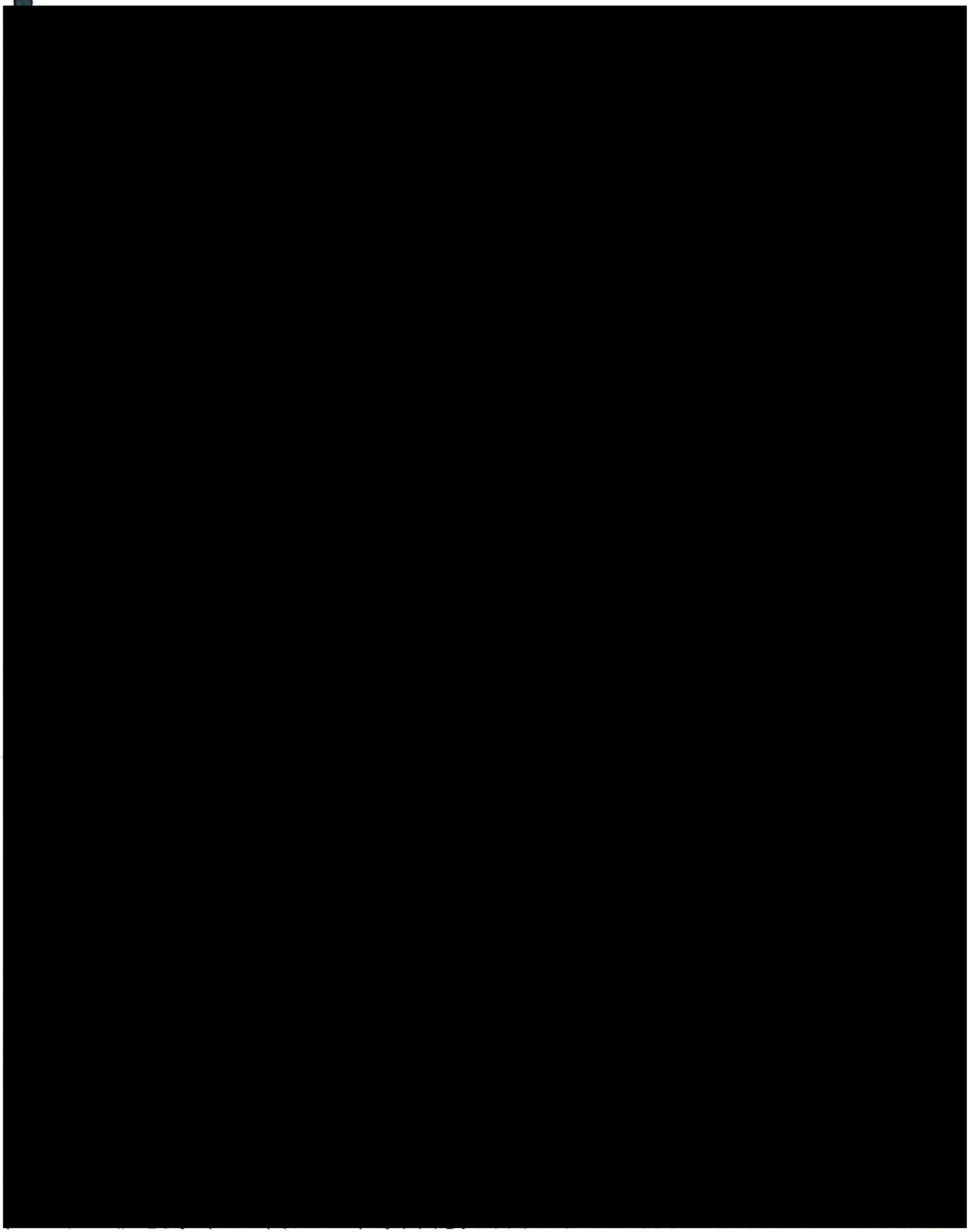

[redacted]

[redacted]

[redacted]

发明家最重要的条件是好奇心和面对心。



[redacted]

以上两个条件，任何走在级电脑均不具备上述两项功能。

推荐项目之一
——海底旅館：
埃因、卡波力先生，1990年

已经和我们有交往，他主持了世界上第一個海底旅館未移民前的1993年，曾推荐過给陽江闸坡旅遊区，因当時陽江欠缺財力作罢。25年後的今天，结合海洋公園的经驗，结合水上芭蕾、中外许多牽涉海底神话故事的旅館和中、小型遊樂場，香港完全有這個能力和財力。

而"露天海上漂流旅遊船
則包含两项"專利"

1、噴射式載人飛碟（由汽艇負責回收）；
2、脚踏式启羊舞；

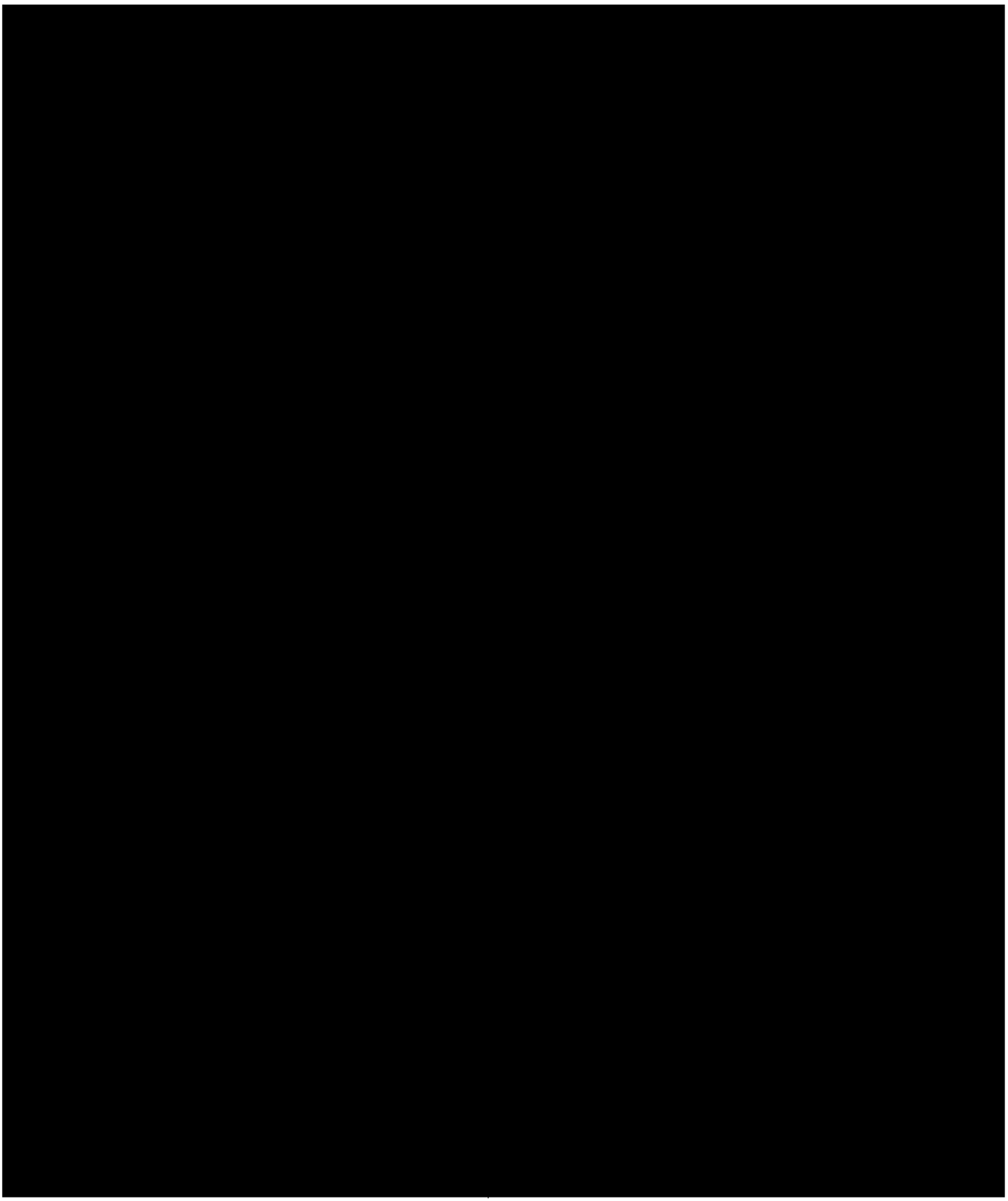

2項目之二：森林工業化

机以种类繁多，但上山"打坎"的机以或机械至今仍未面世。

本专利解决"上山打坎"、"蟠土"及部份供水問題。

若向100个國家申請專利、单纯申請费及20年的維持费，即達300萬美元。

[redacted]

Save others and Save Ourselve

與"森林工業化"是同一件事！

←

[redacted]

[redacted]

Submitted and support your favorite ideas.

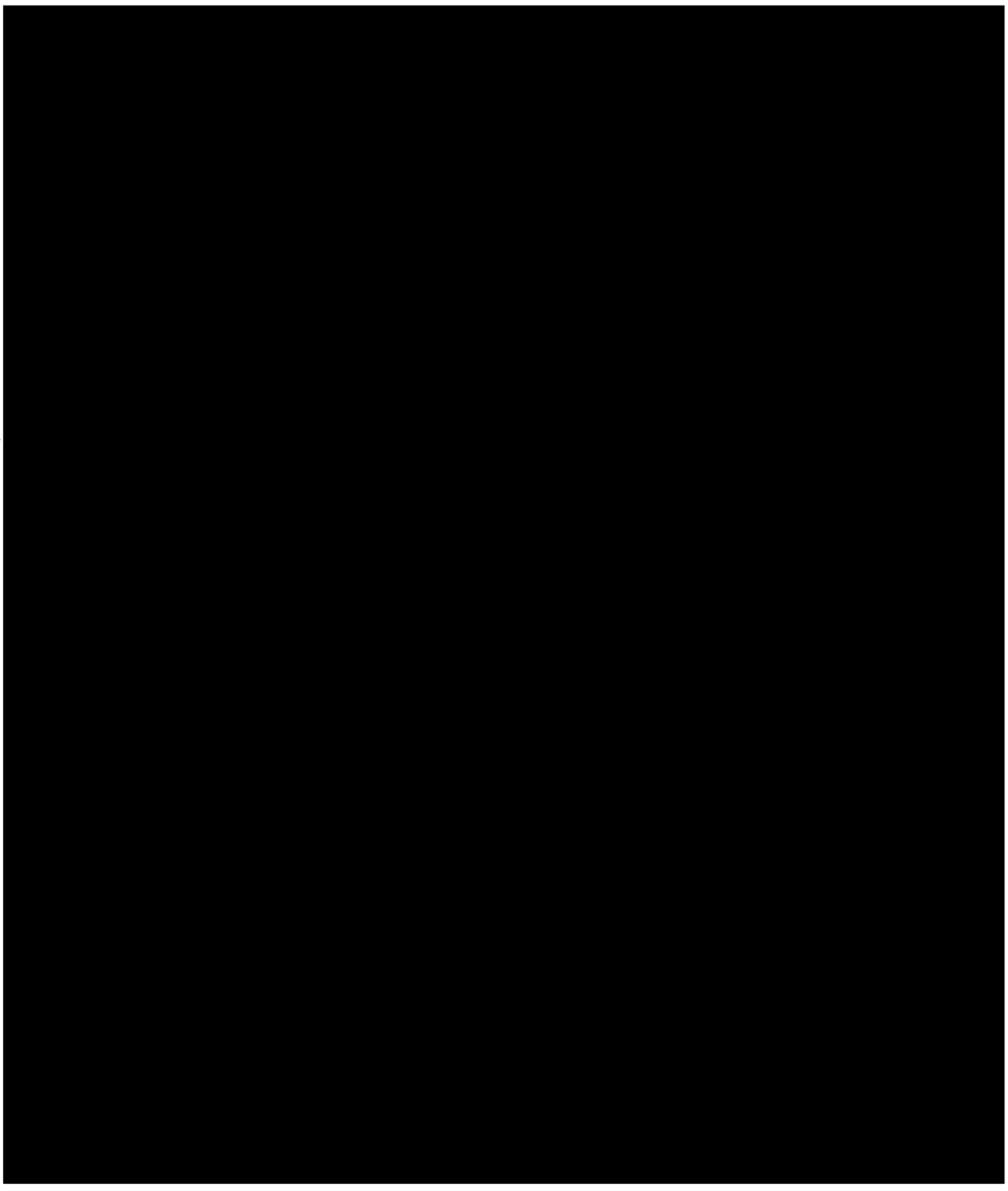

[redacted]

3：斧身
1：斧尖
2：地下構件
5、多層水箱可升至任何层数。

[redacted]

任意深度

→ 前進方向

重要应用之一：

一、阿尔伯達省之油砂開采，地下構件若採用"二"字与"十"字的相間構件（或圓形与之具形的相間構件，組成不塌方的空間，像采煤一樣開采油砂（放棄高壓水法），則是一項革命。

图1

[redacted]

图2

重要应用之二：

中國大陸各类地下管道（包括電纜管，煤氣，自來水及地下水管、通訊管道）老舊更新，住建部隊認為，採用綜合管廊辦法化替，每年GDP可達二兆人民幣。

2頁目之三

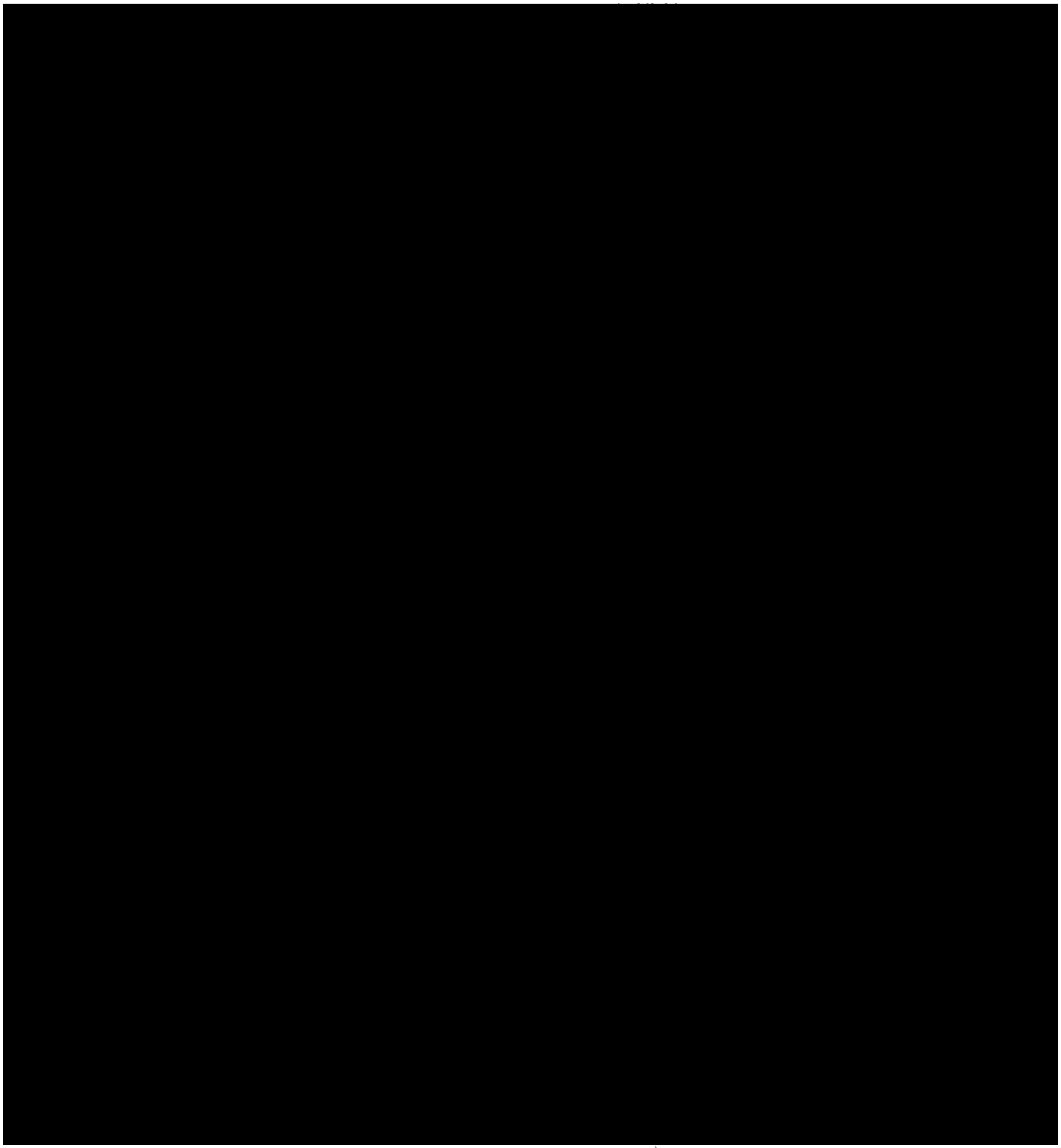

二次周三四：

中国式农业劳

[redacted]



項目之五

台山黃海灣 320平方公里"海上牧場"

美丽餐桌不能缺乏大豆，更不能缺乏海鮮。

現在，黃河及长江禁漁，廿多年来，沿海定下了"休漁期"，南番顺的淡水漁塘消失過半，中國的漁船老遠地跑去南極采捕鱗蝦，江苏近日下沉大型深海網箱到黃海養殖三文魚，市面的黃花魚体型，比數十年前的至少收縮70%，而帶魚幾乎在市場上絕跡……等諸多事實，在在呼喚海上牧場誕生。

牧場約320平方公里，三條圍堤的造價，使用傳統技術，在2015年約1000億俄幣，若使用我们的專利，則有可能減半。亦担當了場內分割的使命。但怎樣分區分割，怎樣養殖，則由科技圈分司負責承担。

而集資渠道有三：①股市；②各省事業养殖户；③鄉愁等。

[redacted]

☐ Urgent ☐ Return receipt ☐ Sign ☐ Encrypt ☐ Mark Subject Restricted ☐ Expand personal&public groups

香港政府做得好!

[redacted] to: tfls@devb.gov.hk 30/05/2018 22:17

首先多謝謝你們今屆政府已經做了很多決策,計劃和資源分配...都是急市民所急了。
我是在大埔長大的80後市民,對於土地我有幾點建議(1)如林村河之類的明渠在上游即行好少的水流的地方打樁加架橋上蓋做些社區設施,如球場,公園,健體設施,老人院之類的長者設施(2)將烏溪沙,西貢起大橋和鐵道連接大尾督至沙頭角,因為互利互惠之餘帶動發展沙頭角近粉嶺的地區的新市鎮(3)活化被殺校的中小學校,加升降機改建成老人院,青年暫住區,社區中心形式的戲院,唱歌,文藝之類的設施....

姓林的青年

[redacted]

☐ Urgent ☐ Return receipt ☐ Sign ☐ Encrypt ☐ Mark Subject Restricted ☐ Expand personal&public groups

土地供應
[redacted] to: tfls@devb.gov.hk

30/05/2018 21:01

本人雖然喜歡打高爾夫球，但贊成收回全部粉嶺高爾夫球場作百份百公屋及居屋之用， 同時要解決交通配套，社會設施等，這可以大大舒緩住屋問題。

此致

Duncan Ng

☐ Urgent ☐ Return receipt ☐ Sign ☐ Encrypt ☐ Mark Subject Restricted ☐ Expand personal&public groups

我對增闢土地方案的意見

[redacted] to: tfls@devb.gov.hk 30/05/2018 15:19

HI,

你好, 對於開闢土地方案的建議有以下的方法:

首先要盡量開闢市中心的郊野公園, 例如馬鞍山郊野公園及獅子山郊野公園 , 因為所在地區接近市中心區, 所以相對的配對措施已經存在了, **"這是最快的方案, 能夠顯現立即嘅成效, 發展出嘅地方須為公屋或者居屋"**.

然後我們可以研究(這個需要漫長的時間跟相關的持份者進行討論)怎樣開闢新界的棕地, 發展成為郊野公園, 例如可以把剛才上述提及的市中心郊野公園的園內的樹木, 搬去這些新界的新的郊野公園繼續讓市民享用.

以上這是個人見解, 謝謝!
HENRY

從 Windows 10 的郵件傳送

☐ Urgent ☐ Return receipt ☐ Sign ☐ Encrypt ☐ Mark Subject Restricted ☐ Expand personal&public groups

致土地供應專責小組：我的意見 - 反對為起樓而放棄運動場地

[redacted] to: tfls@devb.gov.hk 30/05/2018 14:07

近年凡是講起樓，高球場都好像不能倖免被捲上。

將現有高球場，由有到無。不僅是粉嶺高球場，而是香港高爾夫球運動的發展。

要發展一項運動，一個適合的場地對培訓運動員的重要性，相信顯然易明吧。而一個適合辦國際賽事的運動場地，更是增加香港運動員參加國際賽機會，提升運動員比賽經驗，爭取進身世界級運動員的途徑。

要知道`破壞容易，建設難`

粉嶺高球場是香港唯一連續舉辦接近60年國際賽的高球場。

如果話因為粉嶺高球場佔地172公頃，而要拆了部份或全部面積去起樓，就正正是由有到無，不僅是粉嶺高球場，而是香港高爾夫球運動的發展。

高爾夫球運動需要較大面積的地方是不爭的事實。香港其實只有數個高球場，能舉辦國際賽的，更只有一個。如果都要拆，我相信其他運動場地，都不可幸免。可能有人覺得足球，籃球，網球需要較少面積地方，但大家不要忘記，全香港所有運動場地加起來，也絕對佔地不少。所以社會不應對高球場存有偏見，其實香港只有幾個吧！

如果今日想拆一個香港唯一標準高球場，大家要先諗一諗，香港係咪唔應該發展體育運動？

如果大家認為有需要，點解今日拆咗佢，減少運動員訓練及比賽機會。

最值得大家反思的，`破壞容易，建設難`，今日拆球場，將來可以起回一個球場比運動員嗎？現時粉嶺高爾夫球場佔地172公頃，將來香港可以有地起回一個標準高球場嗎？大家心知肚明，搵地難，搵這麼大面積的地皮更是發夢吧！相信不開山或填海是絕不可能吧！從研究，討論，咨詢，設計，環評，建造。如果20年可以起到一個標準高球場，我相信已經好幸運吧。這樣對舉辦了接近60年國際賽的香港公平嗎？對這年代，甚至下一代運動員公平嗎？

如果大家認為香港唔需要發展體育運動，係咪今日可以拆高爾夫球場，明日拆將軍澳單車館，後日拆香港大球場，大後日拆沙田馬場呢 ！

請大家反思

☐ Urgent ☐ Return receipt ☐ Sign ☐ Encrypt ☐ Mark Subject Restricted ☐ Expand personal&public groups

Opinions
[redacted] to: tfls@devb.gov.hk 30/05/2018 12:23

Many private housing estates in New Territories are empty and nobody living there. HK Government should take the lands back for building public houses.
No sea reclaimation in Hong Kong!
Stop letting 150 Chinese mainlanders to come to Hong Kong daily.

☐ Urgent ☐ Return receipt ☐ Sign ☐ Encrypt ☐ Mark Subject Restricted ☐ Expand personal&public groups

I would urge the TFLS to consider reclamation over other proposed alternatives

[redacted] to: tfls@devb.gov.hk 30/05/2018 11:45

I think taking back land that is currently available would greatly, and unnecessarily, inconvenience a wide segment of the HK population.

HK is good a reclaiming land. We have the geotechnical expertise. We know how to get it done quickly and efficiently. Moreover, reclaimed land will disrupt fewer people's lives. Fewer HK people would be effected. The land could be situated where it makes the most sense, rather than being confined to what bits and piece of land could be available. It would be easier to set up the infrastructure (utilizes, water, sewage, transportation, etc.)

I think the alternatives would be expensive, more difficult, less efficient, more disruptive and not the best choice.

Thank you for considering my views.

Rob Chipman

☐ Urgent ☐ Return receipt ☐ Sign ☐ Encrypt ☐ Mark Subject Restricted ☐ Expand personal&public groups

land supply option

[redacted] to: tfls@devb.gov.hk 30/05/2018 09:26

Dear Sirs

I strongly support getting land via reclamation (over 1000 acres).
Short term supply should be achieved via taking back the Fanling golf course (170 acres). This option would let the government have more control and freedom for release of the housing units for the public and immediate service of the applicants for public housing.

Regards
David Chan

☐ Urgent ☐ Return receipt ☐ Sign ☐ Encrypt ☐ Mark Subject Restricted ☐ Expand personal&public groups

處理粉嶺哥爾夫球場土地問題的建議 (新範式基金會)

[redacted] to: tfls@devb.gov.hk 30/05/2018 10:26

Cc: [redacted]

土地供應專責小組
主席
黃遠輝先生

黃先生：

處理粉嶺哥爾夫球場土地問題的建議

本會就粉嶺哥爾夫球場土地的問題進行研究和分析，並就此提出了相關的建議及措施。
現謹奉上《處理粉嶺哥爾夫球場土地問題雙贏方案》的報告，供貴組成員參考。

耑此，敬頌

鈞安！

新範式基金會
總裁
邵善波

附：《處理粉嶺哥爾夫球場土地問題雙贏方案》報告

二零一八年五月三十日

聯絡電話：[redacted]

處理粉嶺哥爾夫球場土地問題雙贏方案(新範式基金會)_22052018.pdf

編者註：來函附互聯網、報章或其他未獲授權刊登的資料，因版權關係，不在此刊載。
Editor's Note: The content in the submission which is copied from the internet, newspapers or other unauthorised sources has not been reproduced for copyright reason.

處理粉嶺哥爾夫球場土地問題

雙贏方案

新範式基金會

2018年5月

重點撮要

1. 香港面對極其嚴重的土地短缺問題，這情況不單做成樓價高企，更扭曲了經濟及公共服務的發展。
2. 土地供應專責小組提出的解決辦法，絕大部分需10年或以上才能見效，只有粉嶺哥爾夫球場能在兩年內(即2020年) 提供現成可用的土地。
3. 粉嶺哥爾夫球場是所有短期方案中，面積廣闊(172公頃)而又短期內即可供發展大型綜合住宅及其他用途的土地。
4. 政府顧問報告(發展新界北部地區)對發展粉嶺哥爾夫球場的估計過分保守，嚴重低估了其使用潛力。
5. 充分發展此片土地的潛力，打造綠色大型智慧社區，可*提供不少於10萬*個住宅單位，並可在 5至10年內逐步交付使用。這對紓緩房屋供應的緊張情況有實質幫助，對市場心理也會做成影響。
6. 各方提出保留球場的理由，如保育樹木、歷史建築及支持哥爾夫球運動等等，均可以通過規劃、創意設計及補充措施妥善處理。
7. 建議：
   i. 收回整個球場，用於興建*10萬至15萬*個住宅單位。
   ii. 分期落實：
      a. 暫時讓球會保留國際公開賽使用的場地(約70公頃)，先收回粉錦公路以東(約32公頃) 及其餘的土地(約70公頃) ，共102公頃， 可建約 5至7萬個住宅單位。
      b. 待新球場建成後，再發展餘下土地，總共可*提供不少於10萬個單位*。
8. 若香港哥爾夫球會願意重置新場，可撥出大嶼山竹篙灣 (迪士尼樂園東北面)的土地，讓球會重建球場。
9. 全面收回粉嶺哥爾夫球場土地，協助球會易地重建更高標準的球場，是一個三贏(公眾、政府、球會/體育界)方案。

目錄

1. 粉嶺哥爾夫球場及球會的現況
2. 政府顧問報告的建議
3. 對政府顧問報告的質疑
4. 反對收回球場的理由
5. 對保留球場理由及反對改變土地用途的回應
6. 收回球場土地發展房屋的理由
7. 改變球場土地用途的兩個建議方案
8. 球場土地發展房屋的潛力
9. 支持哥爾夫球運動的補充措施
10. 結語

粉嶺哥爾夫球場及球會的現況

香港哥爾夫球會

- 有過百年歷史的私人俱樂部（香港哥爾夫球會成立於1889年)。
- 會員有2600餘人。
- 擁有粉嶺及深水灣兩個哥爾夫球場。
  - 粉嶺場：三個18洞球場(172公頃)
  - 深水灣場：一個9洞球場(6.65公頃)
- 公司會籍約1700萬元轉會費。
- 個人會籍入會費：35萬元，排期超過20年，仍未能保証。
- 月費(公司及個人)：$2660
- 局部時間開放給公眾(屬不受歡迎的時間)。





圖片來源：香港哥爾夫球會

粉嶺哥爾夫球場情況(1)

- 面積：172公頃
- 以短期租約向政府租用，年期20年，現租約2020年8月到期。
- 以象徵式地價1000元批出。
- 每年繳納地租及差餉約600多萬元。
- 有大量樹木，其中可能屬於古樹及受保護品種的樹木(未被政府認證)共160多棵。
- 有經古物及古資會審核的建築三座：
  - 粉嶺哥爾夫球場會所(2級歷史建築)
  - 行政長官粉嶺別墅(1級歷史建築，屬政府物業，不屬於球會)
  - 粉嶺哥爾夫球場小食亭(3級歷史建築)
- 有新界原居民的墓地(場內散佈共69個墓及80個金塔)。
- 球場被粉錦公路分隔為兩部分。
- 球場共有三個18洞哥爾夫球場，分別為：
  - 舊場(建於1911，粉錦公路以東部分)
  - 新場(建於1931)
  - 伊甸場(建於1970)

粉嶺哥爾夫球場平面圖

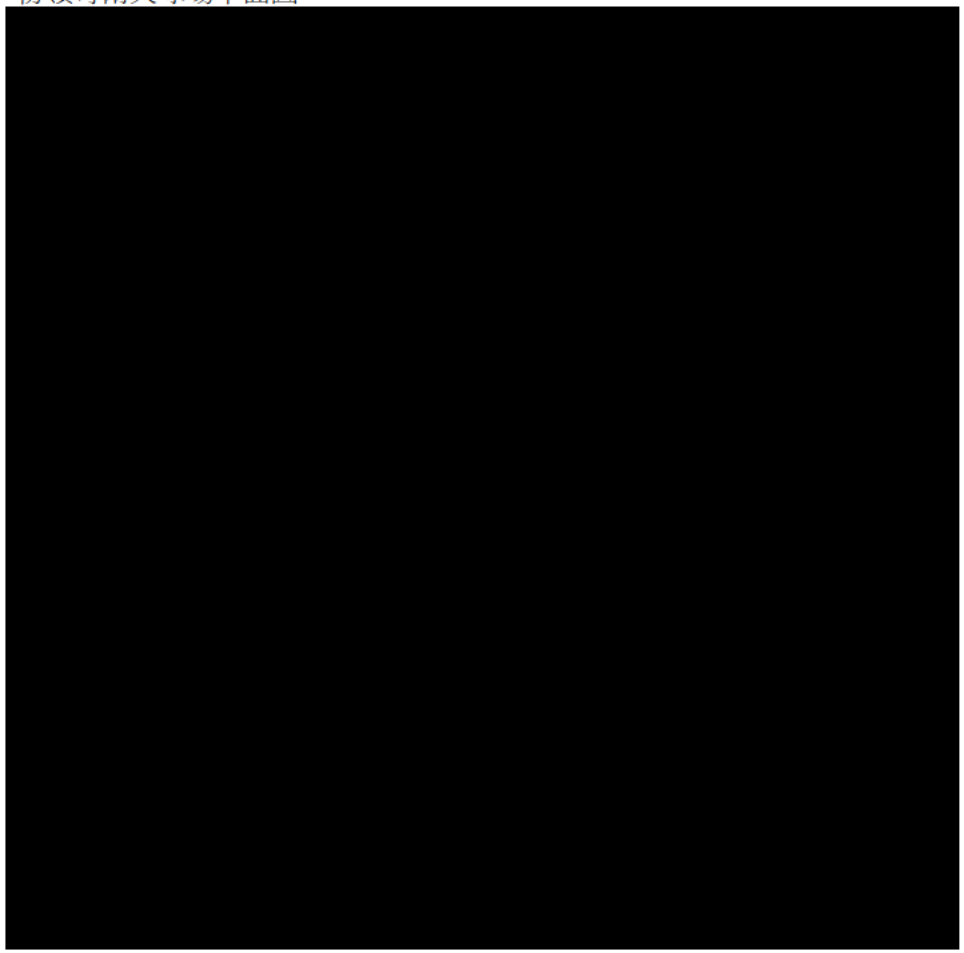

粉嶺哥爾夫球場的地理位置



- 離東鐵上水站約一公里。
- 離西鐵錦上路站約七公里。
- 離東鐵古洞站(計劃中)約二公里。

粉嶺哥爾夫球場鄰近的地理情況



- 鄰近北區醫院。
- 鄰近政府漁農自然護理署設施：大龍實驗農場、大龍獸醫化驗所，佔地約15公頃。

粉嶺哥爾夫球場情況(2)

- 使用情況
  - 公眾使用：
    - 限定時間(非受歡迎時段)
    - 收費：$1100(本港居民) ，$1900(訪客)

    (賽馬會溋西洲公眾哥爾夫球場收費 ：香港身份證持有人 (21歲或以上) $720 - 820)

- 國際賽事
  - 每年舉辦一次職業公開賽。
  - 因場地標準，這賽事只由歐洲、亞洲專業聯會認可(現代球場標準，18洞需有7千碼長度)。
  - 商業贊助及政府支持活動。
  - 獎金：二百萬美元。
  - 18洞賽場重新佈局，在部分伊甸場及新場。
  - 佔用面積約70公頃。

政府顧問報告的建議

- 根據政府委托顧問公司所做的《發展新界北部地區初步可行性研究》，如利用粉嶺哥爾夫球場東邊(粉錦公路以東)一片約32公頃的土地，可提供4600個住宅單位。
- 這只佔整個球場(約172公頃)面積不到五分之一。
- 如將整個球場土地改為住宅用地，可建13000個住宅單位。

局部發展方案：



全面發展方案：



圖片來源：《發展新界北部地區初步可行性研究》規劃署暨土木工程拓展署 (2017年12月)

對政府顧問報告的質疑

規劃參數

- ❑ 發展面積與地盤面積比例：40%-50%，預留設施用地（如GIC設施、道路、休憩用地及綠色地帶等）
- ❑ 可建面積比例：5倍 - 6.5倍

每1公頃*扣減50%預留為設施用地後可建面積及最多可建單位數目：

	地積比率 5倍	地積比率 6.5倍
可建土地面積（平方呎）	26.9萬	35萬
最多可建單位數目		
400 平方呎單位	670	870
500 平方呎單位	540	700
600 平方呎單位	450	580
800 平方呎單位	340	440

*1公頃 = 10.76萬平方呎（ 1公頃=10,000平方米； 1平方米=10.76平方呎）

➢ *即每公頃土地應可建**340-440個800平方呎的單位，或670-870個400平方呎的單位。***

政府顧問報告嚴重低估球場土地的發展潛力

本報告與政府顧問報告所估算的土地發展潛力比較：

	發展粉錦公路以東範圍 (32公頃) 可建單位數目				發展整個球場 (172 公頃) 可建單位數目			
政府顧問報告估算	4,600				13,200			
本報告估算								
單位面積（平方呎）	400	500	600	800	400	500	600	800
地積比率**5**倍	21,520	17,220	14,350	10,760	115,670	92,540	77,110	57,840
地積比率**6.5**倍	27,980	22,380	18,650	13,990	150,370	120,300	100,250	75,190

*本報告初步估算所根據的規劃參數為地積比率5 - 6.5倍，並扣減50%預留為設施用地。

- 粉錦公路以東的**32**公頃土地，應*可建**1**萬多至**2**萬**8**千個單位*。
- 整個粉嶺球場的土地，應*可建**5**萬**8**千個至**15**萬個單位*。

反對收回球場的理由

球場內的問題

- ❑ 樹木保育（三萬棵樹木，其中約160棵可能屬古樹及受保護品種(未被政府認證)）
- ❑ 歷史建築保育（三間：行政長官粉嶺別墅、粉嶺哥爾夫球場會所、小食亭)
- ❑ 保育綠色地帶
- ❑ 保育歷史：球場、球會有百年歷史
- ❑ 支持哥爾夫球運動
- ❑ 每年舉辦的國際哥爾夫球公開賽，可支援香港作為國際城市及金融中心
- ❑ 反對階級打壓、民粹主義
- ❑ 有其他提供土地辦法，如填海

發展困難

- ❑ 交通設施已擁擠
- ❑ 粉錦公路下有東江水輸水管，擴闊困難
- ❑ 污水處理
- ❑ 反對高密度社區

對保留球場理由及反對改變土地用途的回應

- 符合新界東北發展計劃。
  - 政府已有發展新界東北的整體計劃。
  - 發展球場土地可提前發揮計劃的效應，提供長遠發展需要的土地。
- 歷史建築：可完全保留作為公共設施(幼稚園、學校、社區中心)。
- 樹木及古樹：以創意規劃及建築設計，需要保留的可予保留。
- 墓地：政府有既定政策及經驗處理。
- 污水處理：技術上可以處理。
- 輸水管：技術上可以處理。

[redacted]

[redacted]

對保留球場理由及反對改變土地用途的回應

古樹木保育：

保育樹木的參考案例：
The Interlace – Urban Design for 21st Century

- 發展商：新加坡 Capital Land
- 設計：The Office of Metropolitan Architecture/Ole Scheeren
- 獲獎理由 ：提供大量共享空間，高密度、互動生活社區。
- 打破傳統「牙籤」樓概念。
- 案例顯示可利用創新設計保育現有的古樹。





收回球場土地發展房屋的理由

- 極度缺乏土地，特別是*短期即可用* 的土地。
- 這土地是土地供應專責小組短期方案中唯一可在兩三年內動工，四五年內部分建成，分期向市場提供住宅單位的選項。
- 無需採取強行徵地的做法，省時省力。
- 可提供*相當數量* 住宅單位。
  - 整體(172公頃)改變用途：可建57,840至150,370個單位。
  - 合併旁邊政府用地(大龍實驗農場、大龍獸醫化驗所) (15公頃)：額外可建5,040至13,110個單位。
  - 即總共可建62,880至163,480個單位。

➢ *即視乎單位面積(400 - 800平方呎)及地積比率(5 - 6.5倍)，此土地可提供不少於10萬個單位。*

- 球場周邊已是發展成熟、具規模的市鎮，位處策略性邊境位置，球場地點再不適宜用作康樂場地。
  - 球場周邊是新界重要的居住和商業中心，已非數十年前的鄉郊地區。
  - 毗連深圳，鄰近邊境管制站，符合香港城市發展向北移的大趨勢。
- *地點優良*，鄰近：
  - 邊境，方便跨境工作人士
  - 河套科技教育開發區
  - 公共交通設施
  - 公共服務設施(北區醫院)
- 符合發展新界北長遠策略

改變球場土地用途的兩個建議方案

方案一：收回整個球場
打造一個密度高、互聯互動強、宜居的現代化綠色智慧社區

- 集中建中、小型單位（400-600平方呎，1-4人單位)。
- 設老人特殊服務單位，打造混合型社區，鼓勵區內自然流動。
- 只租不賣，租金為公屋與市場租金之間的水平。
- 突破傳統，將這社區打造成綠色智慧社區。
  - 區內禁止住客使用私家車。
  - 區內禁止汽車進入，不設停車場(愉景灣、柏麗灣模式)。
  - 區內提供免費共享單車、免費無人駕駛公交。
  - 提供共享(租用)小汽車。
  - 提供二十四小時免費公交接駁東鐵、西鐵及其他公共交通工具。
  - 考慮建單軌電車接駁東鐵、西鐵及其他公共交通工具。
  - 開支納入管理費內。

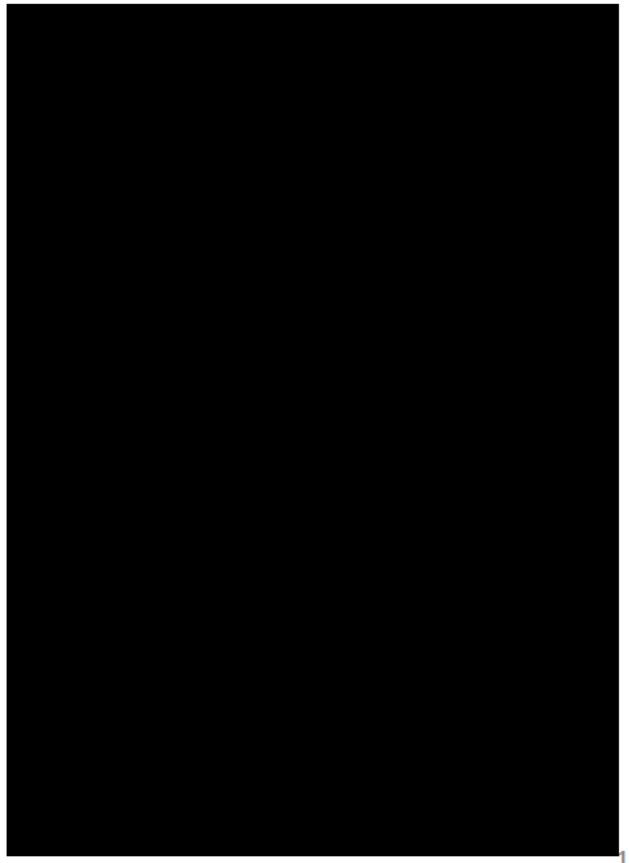

方案二：收回部分球場(約102公頃)作為綜合房屋及其他發展 改善餘下現有賽事場地(約70公頃)至更高國際標準

- 以現有國際公開賽場地為基礎，重新構建一個18洞符合現代國際標準、專業聯會(PGA)標準的球場。
- 場地包括：練習區、會所、傳媒中心、贊助企業帳幕、企業區、餐飲區、兒童遊玩區。
- 餘下的土地交還政府(約102公頃)，即：
  - 舊場，粉錦公路東邊(約32公頃)
  - 部分新場及伊甸場（賽事場地南邊）(約70公頃)
  - 交還政府的土地約佔現有場地的60%



國際公開賽球場地圖



粉嶺哥爾夫球場國際公開賽事用地

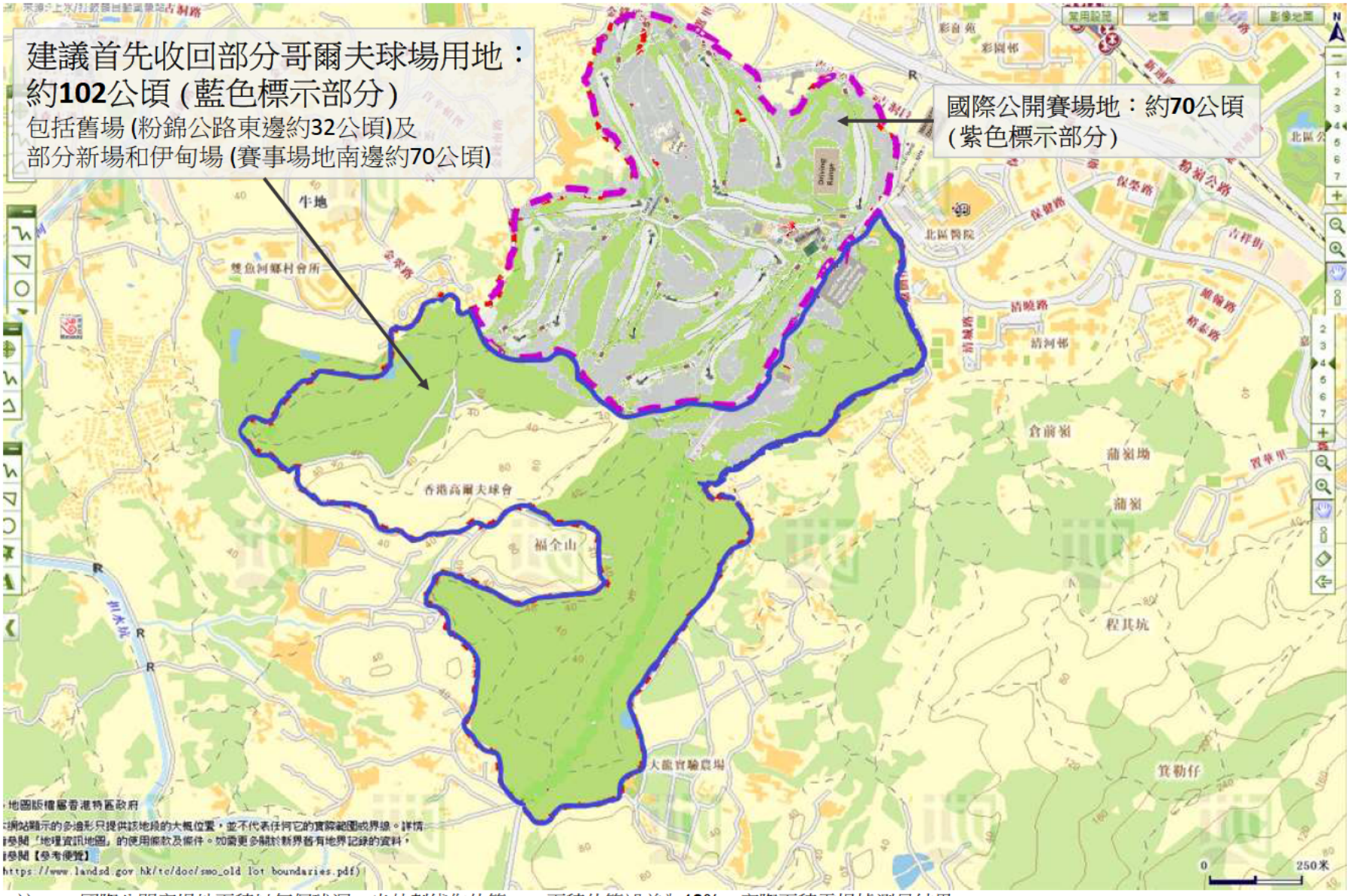

註:：1. 國際公開賽場地面積以每個球洞50米外劃綫作估算。2. 面積估算誤差為10%，實際面積需根據測量結果。

額外選項：吸納旁邊政府用地
增加可建土地面積及單位數量

- 周邊的政府漁農自然護理署設施
  - 大龍實驗農場
  - 大龍獸醫化驗所
- 佔地約15公頃。
- 球場併合漁農自然護理署設施用地，佔地共約187公頃。

漁農自然護理署大龍設施用地 **(15**公頃**)**

單位面積（平方呎）	額外最多可建單位數目	
	地積比率**5**倍	地積比率**6.5**倍
400	10,090	13,110
500	8,070	10,490
600	6,730	8,740
800	5,040	6,560

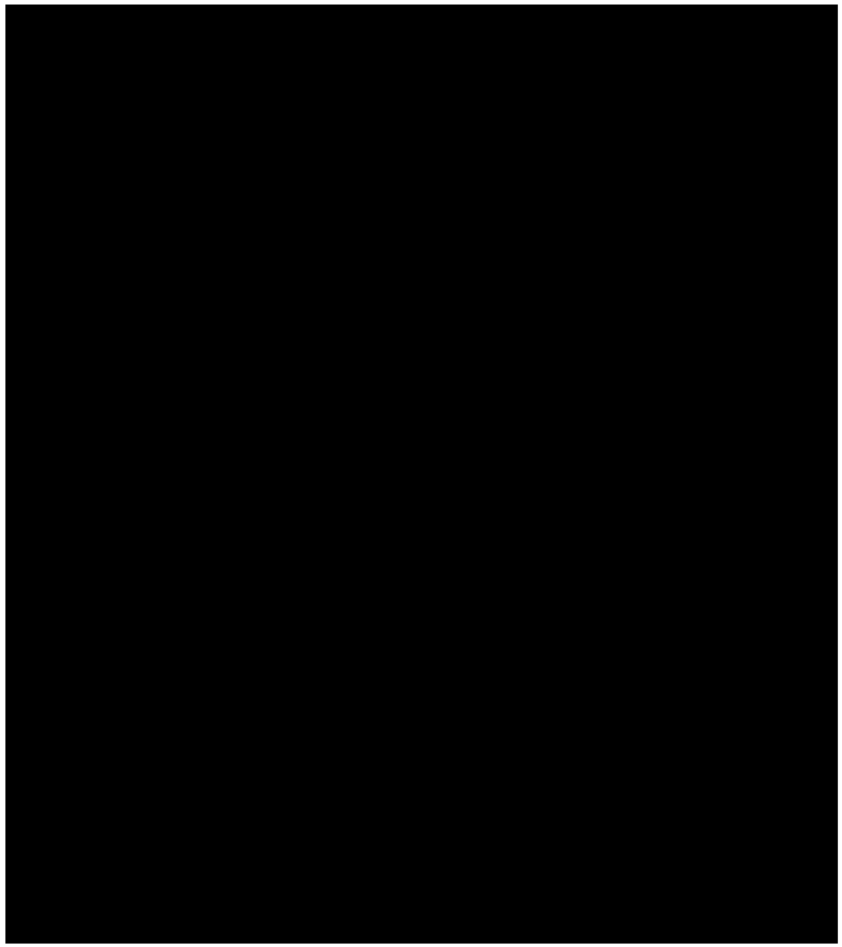

球場土地發展房屋的潛力

- 視乎地積比率及建造單位的面積，發展整個球場 (172公頃)最多*可建達**15萬個單位***。
- 整個球場併合漁農自然護理署設施用地 (共約187公頃)發展，最多*可建單位數目更達**16萬3千個***。

方案一：整個球場 **(172公頃)**

單位面積（平方呎）	最多可建單位數目	
	地積比率5倍	地積比率6.5倍
400	115,670	150,370
500	92,540	120,300
600	77,110	100,250
800	57,840	75,190

方案二：部分球場 **(102公頃)**

單位面積（平方呎）	最多可建單位數目	
	地積比率5倍	地積比率6.5倍
400	68,600	89,170
500	54,880	71,340
600	45,730	59,450
800	34,300	44,590

附加：整個球場併合漁農自然護理署設施用地 **(187公頃)**

單位面積（平方呎）	最多可建單位數目	
	地積比率5倍	地積比率6.5倍
400	125,760	163,480
500	100,610	130,790
600	83,840	108,990
800	62,880	81,740

註： 土地面積（公頃） **x 10,000 x 10.76** = 土地面積（平方呎）
最多可建單位數目 = **(**土地面積（平方呎）**x** 地積比率 **x 50%) /**單位面積（平方呎）

支持哥爾夫球運動的補充措施

(這建議不與收回粉嶺哥爾夫球場土地掛鉤)

- 香港哥爾夫球會可易地建場(方案一) ，兩個可考慮的地點：
  1. 大嶼山竹篙灣，迪士尼樂園的東北面。
  2. 西貢滘西洲，現時馬會管理的球場以外的剩餘土地。

- 政府可提供資助：
  1. 按現有支持體育運動政策撥地。
  2. 可考慮提供遷移、建場幫助。
  3. 可考慮提供低息貸款，協助重建球場。

易地建場選址一：大嶼山竹篙灣

- 迪士尼樂園以北的土地，包括：望東坑、竹篙灣咀、扒頭鼓及花坪，可建包括會所及符合現代國際標準、專業聯會(PGA)標準的球場。
- 不屬郊野公園，不屬綠色保育地帶。
- 面積可按需要規劃。
- 地點直接連接公路。
- 鄰近地鐵。
- 迪士尼樂園的備用地(園區東邊，七年內不會徵用)可立即動工興建取代性球場。
- 迪士尼樂園相關設施完備，停車場、酒店齊全。
- 哥爾夫球活動與樂園可有機互利配合發展。

大嶼山竹篙灣 ，香港迪士尼北

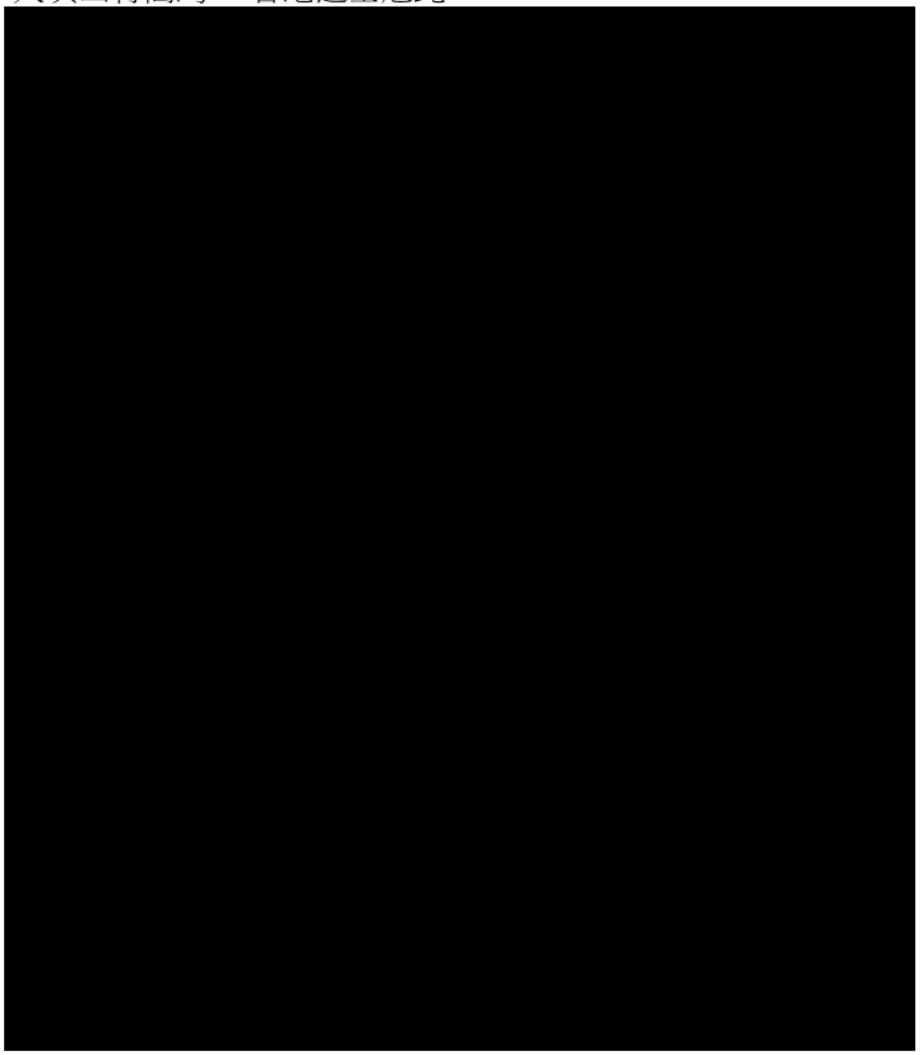

易地建場選址二：西貢滘西洲

- 滘西洲島面積為6.7平方哩。
- 現有由馬會營運的三個18洞的哥爾夫球場，在島的北部。
- 球場分北場、南場、東場，分別建於1995年、1996年和2008年。
- 球場的使用率約80%。
- 開發總成本共五億港元(最遲建成的東場為三億港元)。
- 公眾球場以南的土地可開發為香港哥爾夫球會的球場。
- 與西貢接駁的交通設施可共用。
- 土地不屬郊野公園。
- 無居民。
- 球場活動符合周邊環境。

賽馬會滘西洲哥爾夫球場

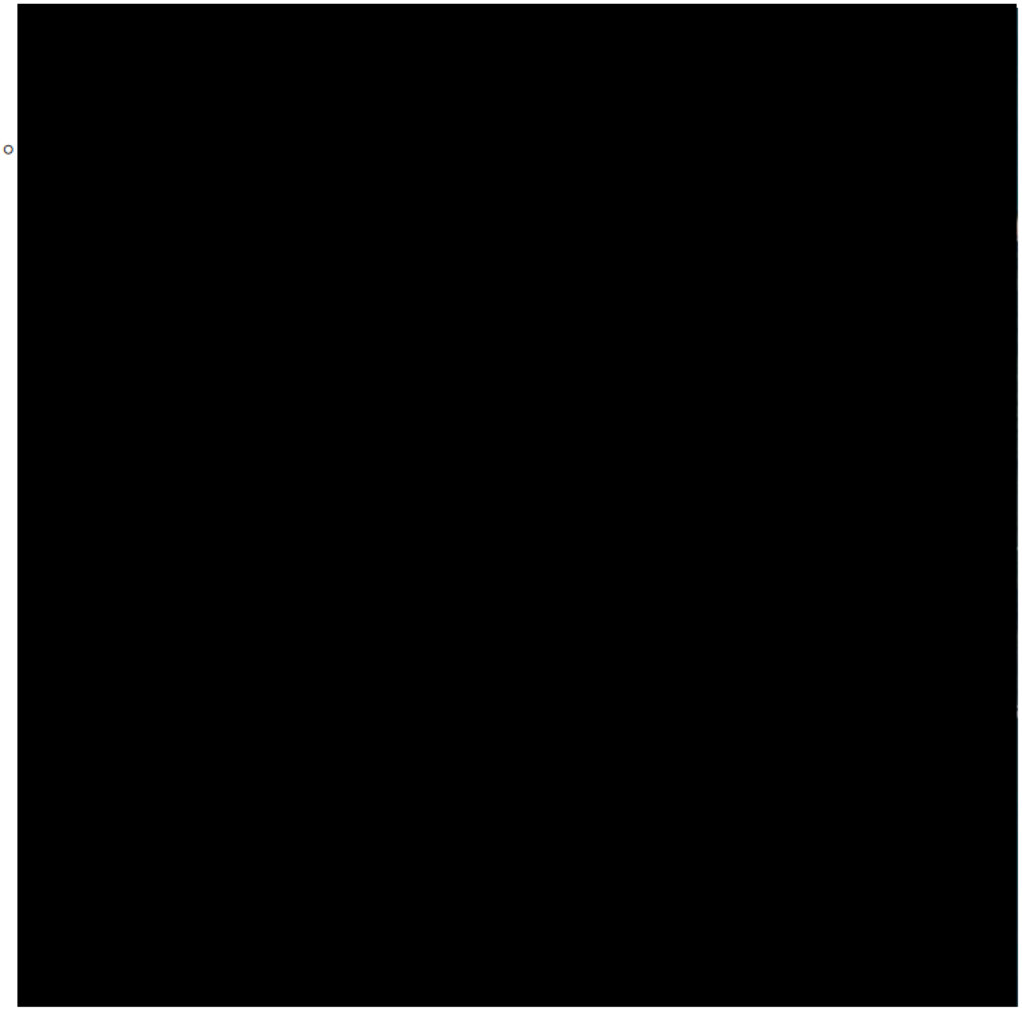

兩選址的比較

竹篙灣

- ❑ 山地。
- ❑ 交通接駁完善，公路及地鐵均達。
- ❑ 現成配套完備(停車場、酒店)。
- ❑ 迪士尼備用土地可即供短期過渡使用。
- ❑ 與迪士尼樂園活動匹配。
- ❑ 符合大嶼山發展概念。

滘西洲

- ❑ 山地。
- ❑ 海島，有現成輪渡服務。
- ❑ 汽車不能達。
- ❑ 不利人多的大型活動。
- ❑ 開發及施工困難，包括：
  - ❑ 運輸
  - ❑ 地質多石，少泥
  - ❑ 缺水
  - ❑ 環保要求嚴厲

結論：*竹篙灣選址明顯比滘西洲優勝*。

建議：融合方案一與方案二　分階段全面發展粉嶺哥爾夫球場土地另易地重建球場

- 盡早作出對粉嶺哥爾夫球場用地不續約的決定。
- 對球場土地即時進行全面規劃等開發程序。
- 立即成立負責新社區開發、建設與管理的非牟利執行機構(類似房協)，或直接交房協負責。
- 向球會建議，在竹篙灣撥地，讓球會重建新球場及會所。
- 因重建球場需時，可先落實收回粉錦公路東邊及公開賽場地南邊土地(共102公頃)，即先落實方案二。
- 待新場落成後，再全面發展粉嶺哥爾夫球場餘下的土地。

結語

- 支持收回粉嶺哥爾夫球場土地的理由清楚、簡單及明確。
- 在目前嚴重缺乏土地的情況下，粉嶺哥爾夫球場土地是唯一可在短期(2至3年)內提供相當數量房屋單位的出路。
- 反對的理由都有可行及合理的回應和解決辦法。
- 只收回粉錦公路以東的部分球場，建4600個單位，是一個不符合公眾利益的妥協方案。
- 收回土地以回應房屋需求，並不等於不支持哥爾夫球運動。覓地重建球場的方案是可行及合理的安排。新場可以高標準建造，更有利提高香港哥爾夫球運動的水準。
- 全面收回粉嶺哥爾夫球場土地，協助球會易地重建更高標準的球場，是一個三贏(公眾、政府、球會/體育界)方案。

☐ Urgent ☐ Return receipt ☐ Sign ☐ Encrypt ☐ Mark Subject Restricted ☐ Expand personal&public groups

CK對土地供應選項及相關議題的意見

30/05/2018 23:39

From: [redacted]

To: tfls@devb.gov.hk

請停止研究開發郊野公園邊陲地帶

就 貴小組針對香港未來土地供應的公眾諮詢，本人謹此表達以下意見：

當局必須首先善用棕地，及私人遊樂場地契約用地，釋放現有的土地資源。

郊野公園邊陲地帶（包括兩個試點和其他邊陲地帶），及在維港以外近岸及東大嶼填海，不能被視為增加土地的選項，當局亦應小心處理農地等其他天然資源，因為我們要尊重大自然。

希望土地供應小組聆聽民意，促請政府改善規劃，令市民真正安居樂業。

謝謝！

CK謹啟

☐ Urgent ☐ Return receipt ☐ Sign ☐ Encrypt ☐ Mark Subject Restricted ☐ Expand personal&public groups

Amy hui對土地供應選項及相關議題的意見

30/05/2018 23:36

From: [redacted]
To: tfls@devb.gov.hk

郊野公園邊陲地帶和填海都不應成為發展和土地供應的選項

就 貴小組針對香港未來土地供應的公眾諮詢，本人謹此表達以下意見：

當局須優先利用棕地，還有私人遊樂場地契約用地，這將提升香港土地的使用效率。

當局不應發展郊野公園邊陲地帶（不論是作為中長期選項的兩個試點，或作為概念性選項），亦不應在維港以外近岸填海及發展東大嶼都會，對於發展農地也須謹慎處理，因為這些選項都會為香港的生態環境和天然資源帶來不能逆轉的破壞。

請土供組回應香港人的訴求，優先發展粉嶺高球場，解決基層上樓問題。

祝願 閣下生活愉快！

Amy hui謹啟

☐ Urgent ☐ Return receipt ☐ Sign ☐ Encrypt ☐ Mark Subject Restricted ☐ Expand personal&public groups

Clara Yeung對土地供應選項及相關議題的意見

30/05/2018 23:32

From: [redacted]

To: tfls@devb.gov.hk

善用棕土，不應發展郊野公園邊陲地帶和填海

就 貴小組針對香港未來土地供應的公眾諮詢，本人謹此表達以下意見：

政府應先用好棕地資源，及私人遊樂場地契約用地，因為粉嶺高爾夫球場和棕地等已經足以應付香港未來的房屋需求。

當局不應發展郊野公園邊陲地帶（不論是作為中長期選項的兩個試點，或作為概念性選項），亦不應在維港以外近岸填海及發展東大嶼都會，對於發展農地也須謹慎處理，因為這些選項都會為香港的生態環境和天然資源帶來不能逆轉的破壞。

本人希望土地供應專責小組虛心接受市民的意見，無須開發郊野公園邊陲地帶。

祝願 閣下生活愉快！

Clara Yeung謹啟

☐ Urgent ☐ Return receipt ☐ Sign ☐ Encrypt ☐ Mark Subject Restricted ☐ Expand personal&public groups

WINGS Hoh對土地供應選項及相關議題的意見

30/05/2018 23:30

From: [redacted]

To: tfls@devb.gov.hk

改善規劃，用好棕地

就 貴小組針對香港未來土地供應的公眾諮詢，本人謹此表達以下意見：

當局須優先利用棕地，還有私人遊樂場地契約用地，這將提升香港土地的使用效率。

郊野公園邊陲地帶（包括兩個試點和其他邊陲地帶），及在維港以外近岸及東大嶼填海，不能被視為增加土地的選項，當局亦應小心處理農地等其他天然資源，因為我們要尊重大自然。

衷心希望土地供應小組接納意見，要求政府改善規劃，保護珍貴的自然環境。

順祝 生活愉快！

WINGS Hoh謹啟

☐ Urgent ☐ Return receipt ☐ Sign ☐ Encrypt ☐ Mark Subject Restricted ☐ Expand personal&public groups

leung yin fan對土地供應選項及相關議題的意見

30/05/2018 23:29

From: [redacted]

To: tfls@devb.gov.hk

政府必須停止研究發展郊野公園邊陲地帶

就 貴小組針對香港未來土地供應的公眾諮詢，本人謹此表達以下意見：

棕地和私人遊樂場地契約用地，必須被選為優先選項，這將有助釋放土地資源。

郊野公園邊陲地帶（包括兩個試點和其他邊陲地帶），及在維港以外近岸及東大嶼填海，不能被視為增加土地的選項，當局亦應小心處理農地等其他天然資源，因為我們要尊重大自然。

本人希望土地供應小組向政府反映本人意見，保護香港的自然環境。

祝 安好！

leung yin fan謹啟

☐ Urgent ☐ Return receipt ☐ Sign ☐ Encrypt ☐ Mark Subject Restricted ☐ Expand personal&public groups

V Wong對土地供應選項及相關議題的意見

30/05/2018 23:29

From: [redacted]

To: tfls@devb.gov.hk

不應發展郊野公園邊陲地帶，守護大自然

就 貴小組針對香港未來土地供應的公眾諮詢，本人謹此表達以下意見：

政府必須優先使用棕地和私人遊樂場地契約用地，有研究已經指出，香港的棕地及粉嶺高爾夫球場等已經足以應付香港未來的房屋需求。

政府不應發展郊野公園兩個試點作為中長期選項，不應研究郊野公園邊陲地帶其他地點，亦不應考慮在維港以外填海，因為填海將破壞海洋生態。

請土供組回應香港人的訴求，優先發展粉嶺高球場，解決基層上樓問題。

祝願 閣下生活愉快！

V Wong謹啟

☐ Urgent ☐ Return receipt ☐ Sign ☐ Encrypt ☐ Mark Subject Restricted ☐ Expand personal&public groups

Janice Cheung對土地供應選項及相關議題的意見

30/05/2018 23:26

From: [redacted]

To: tfls@devb.gov.hk

請停止研究開發郊野公園邊陲地帶

就 貴小組針對香港未來土地供應的公眾諮詢，本人謹此表達以下意見：

政府應先用好棕地資源，及私人遊樂場地契約用地，因為粉嶺高爾夫球場和棕地等已經足以應付香港未來的房屋需求。

郊野公園邊陲地帶（包括兩個試點和其他邊陲地帶），及在維港以外近岸及東大嶼填海，不能被視為增加土地的選項，當局亦應小心處理農地等其他天然資源，因為我們要尊重大自然。

懇請土地供應小組聽取民意，令香港真正可持續發展。

謝謝！

Janice Cheung謹啟

☐ Urgent ☐ Return receipt ☐ Sign ☐ Encrypt ☐ Mark Subject Restricted ☐ Expand personal&public groups

Josephine Wong對土地供應選項及相關議題的意見

30/05/2018 23:20

From: [redacted]

To: tfls@devb.gov.hk

先用棕地，糾正規劃問題

就 貴小組針對香港未來土地供應的公眾諮詢，本人謹此表達以下意見：

當局必須首先善用棕地，及私人遊樂場地契約用地，釋放現有的土地資源。

郊野公園邊陲地帶（包括兩個試點和其他邊陲地帶），及在維港以外近岸及東大嶼填海，不能被視為增加土地的選項，當局亦應小心處理農地等其他天然資源，因為我們要尊重大自然。

請土供組如實向特首林鄭月娥反映市民訴求，規劃棕地，保護郊野邊陲地帶。

祝 安好！

Josephine Wong謹啟

☐ Urgent ☐ Return receipt ☐ Sign ☐ Encrypt ☐ Mark Subject Restricted ☐ Expand personal&public groups

Elzevir Yeung對土地供應選項及相關議題的意見

30/05/2018 23:18

From: [redacted]

To: tfls@devb.gov.hk

不應發展郊野公園邊陲地帶，守護大自然

就 貴小組針對香港未來土地供應的公眾諮詢，本人謹此表達以下意見：

政府必須優先使用棕地和私人遊樂場地契約用地，有研究已經指出，香港的棕地及粉嶺高爾夫球場等已經足以應付香港未來的房屋需求。

郊野公園邊陲地帶（包括兩個試點和其他邊陲地帶），及在維港以外近岸及東大嶼填海，不能被視為增加土地的選項，當局亦應小心處理農地等其他天然資源，因為我們要尊重大自然。

請土供組回應香港人的訴求，優先發展粉嶺高球場，解決基層上樓問題。

祝 安好！

Elzevir Yeung謹啟

☐ Urgent ☐ Return receipt ☐ Sign ☐ Encrypt ☐ Mark Subject Restricted ☐ Expand personal&public groups

Shirley Chow對土地供應選項及相關議題的意見

30/05/2018 23:04

From: [redacted]

To: tfls@devb.gov.hk

政府必須停止研究發展郊野公園邊陲地帶

就 貴小組針對香港未來土地供應的公眾諮詢，本人謹此表達以下意見：

政府應先用好棕地資源，及私人遊樂場地契約用地，因為粉嶺高爾夫球場和棕地等已經足以應付香港未來的房屋需求。

政府必須停止研究發展郊野公園邊陲地帶兩個試點及其他邊陲地帶，亦不應考慮兩個涉及維港以外填海的中長期土地選項，農地發展亦須小心看待，因為郊野公園是香港市民難得的吋氣地方。

請土地供應小組尊重民意，為香港市民保護自然環境。

謝謝！

Shirley Chow謹啟

☐ Urgent ☐ Return receipt ☐ Sign ☐ Encrypt ☐ Mark Subject Restricted ☐ Expand personal&public groups

LAI LAI SHEUNG對土地供應選項及相關議題的意見

30/05/2018 23:00

From: [redacted]
To: tfls@devb.gov.hk

先用棕地，糾正規劃問題

就 貴小組針對香港未來土地供應的公眾諮詢，本人謹此表達以下意見：

政府應先用好棕地資源，及私人遊樂場地契約用地，因為粉嶺高爾夫球場和棕地等已經足以應付香港未來的房屋需求。

郊野公園邊陲地帶（包括兩個試點和其他邊陲地帶），及在維港以外近岸及東大嶼填海，不能被視為增加土地的選項，當局亦應小心處理農地等其他天然資源，因為我們要尊重大自然。

本人希望土地供應小組向政府反映本人意見，保護香港的自然環境。

順祝 台安！

LAI LAI SHEUNG謹啟

☐ Urgent ☐ Return receipt ☐ Sign ☐ Encrypt ☐ Mark Subject Restricted ☐ Expand personal&public groups

Bennie Wong對土地供應選項及相關議題的意見

30/05/2018 22:56

From: [redacted]

To: tfls@devb.gov.hk

政府必須停止研究發展郊野公園邊陲地帶

就 貴小組針對香港未來土地供應的公眾諮詢，本人謹此表達以下意見：

政府應先用好棕地資源，及私人遊樂場地契約用地，因為粉嶺高爾夫球場和棕地等已經足以應付香港未來的房屋需求。

郊野公園邊陲地帶（包括兩個試點和其他邊陲地帶），及在維港以外近岸及東大嶼填海，不能被視為增加土地的選項，當局亦應小心處理農地等其他天然資源，因為我們要尊重大自然。

請黃遠輝先生為香港下一代著想，不要開發郊野公園邊陲地帶。

祝願 閣下生活愉快！

Bennie Wong謹啟

☐ Urgent ☐ Return receipt ☐ Sign ☐ Encrypt ☐ Mark Subject Restricted ☐ Expand personal&public groups

Carmen Yu對土地供應選項及相關議題的意見

30/05/2018 22:53

From: [redacted]

To: tfls@devb.gov.hk

請停止研究開發郊野公園邊陲地帶

就 貴小組針對香港未來土地供應的公眾諮詢，本人謹此表達以下意見：

當局須優先利用棕地，還有私人遊樂場地契約用地，這將提升香港土地的使用效率。

當局不應研究在郊野公園邊陲地帶（包括兩個試點和其他邊陲地帶）興建房屋，也不應考慮在維港以外近岸和東大嶼填海，其他天然資源（例如農地）亦要謹慎看待，因為我們不能犧牲郊野公園的重要生態和生物。

本人希望土地供應小組向政府反映本人意見，保護香港的自然環境。

順祝 生活愉快！

Carmen Yu謹啟

☐ Urgent ☐ Return receipt ☐ Sign ☐ Encrypt ☐ Mark Subject Restricted ☐ Expand personal&public groups

陳曉澄對土地供應選項及相關議題的意見

30/05/2018 22:48

From: [redacted]

To: tfls@devb.gov.hk

土地供應的選項不應包括填海和郊野公園邊陲地帶

就 貴小組針對香港未來土地供應的公眾諮詢，本人謹此表達以下意見：

政府必須優先使用棕地和私人遊樂場地契約用地，有研究已經指出，香港的棕地及粉嶺高爾夫球場等已經足以應付香港未來的房屋需求。

當局不應研究在郊野公園邊陲地帶（包括兩個試點和其他邊陲地帶）興建房屋，也不應考慮在維港以外近岸和東大嶼填海，其他天然資源（例如農地）亦要謹慎看待，因為我們不能犧牲郊野公園的重要生態和生物。

請土供組如實向特首林鄭月娥反映市民訴求，規劃棕地，保護郊野邊陲地帶。

萬分感謝！

陳曉澄謹啟

☐ Urgent ☐ Return receipt ☐ Sign ☐ Encrypt ☐ Mark Subject Restricted ☐ Expand personal&public groups

陳偉樂對土地供應選項及相關議題的意見

30/05/2018 22:44

From: [redacted]

To: tfls@devb.gov.hk

善用棕土，不應發展郊野公園邊陲地帶和填海

就 貴小組針對香港未來土地供應的公眾諮詢，本人謹此表達以下意見：

政府必須優先使用棕地和私人遊樂場地契約用地，有研究已經指出，香港的棕地及粉嶺高爾夫球場等已經足以應付香港未來的房屋需求。

當局不應發展郊野公園邊陲地帶（不論是作為中長期選項的兩個試點，或作為概念性選項），亦不應在維港以外近岸填海及發展東大嶼都會，對於發展農地也須謹慎處理，因為這些選項都會為香港的生態環境和天然資源帶來不能逆轉的破壞。

希望土地供應小組聆聽民意，促請政府改善規劃，令市民真正安居樂業。

祝 安好！

陳偉樂謹啟

☐ Urgent ☐ Return receipt ☐ Sign ☐ Encrypt ☐ Mark Subject Restricted ☐ Expand personal&public groups

Kat對土地供應選項及相關議題的意見

30/05/2018 22:36

From: [redacted]

To: tfls@devb.gov.hk

土地供應的選項不應破壞自然和郊野，包括填海和郊野公園邊陲地帶

就 貴小組針對香港未來土地供應的公眾諮詢，本人謹此表達以下意見：

棕地和私人遊樂場地契約用地，必須被選為優先選項，這將有助釋放土地資源。

當局不應研究在郊野公園邊陲地帶（包括兩個試點和其他邊陲地帶）興建房屋，也不應考慮在維港以外近岸和東大嶼填海，其他天然資源（例如農地）亦要謹慎看待，因為我們不能犧牲郊野公園的重要生態和生物。

懇請土地供應小組聽取民意，令香港真正可持續發展。

敬祝安好！

Kat謹啟

☐ Urgent ☐ Return receipt ☐ Sign ☐ Encrypt ☐ Mark Subject Restricted ☐ Expand personal&public groups

cheung choi ping對土地供應選項及相關議題的意見

30/05/2018 22:36

From: [redacted]

To: tfls@devb.gov.hk

請不要發展郊野公園邊陲地帶兩個試點及其他邊陲地帶地點

就 貴小組針對香港未來土地供應的公眾諮詢，本人謹此表達以下意見：

當局須優先利用棕地，還有私人遊樂場地契約用地，這將提升香港土地的使用效率。

政府必須停止研究發展郊野公園邊陲地帶兩個試點及其他邊陲地帶，亦不應考慮兩個涉及維港以外填海的中長期土地選項，農地發展亦須小心看待，因為郊野公園是香港市民難得的吋氣地方。

本人希望土地供應小組向政府反映本人意見，保護香港的自然環境。

萬分感謝！

cheung choi ping謹啟

☐ Urgent ☐ Return receipt ☐ Sign ☐ Encrypt ☐ Mark Subject Restricted ☐ Expand personal&public groups

Joe Kwok對土地供應選項及相關議題的意見

30/05/2018 22:34

From: [redacted]

To: tfls@devb.gov.hk

愛護自然，不應發展郊野公園邊陲地帶

就 貴小組針對香港未來土地供應的公眾諮詢，本人謹此表達以下意見：

當局須優先利用棕地，還有私人遊樂場地契約用地，這將提升香港土地的使用效率。

郊野公園邊陲地帶（包括兩個試點和其他邊陲地帶），及在維港以外近岸及東大嶼填海，不能被視為增加土地的選項，當局亦應小心處理農地等其他天然資源，因為我們要尊重大自然。

請土地供應小組尊重民意，為香港市民保護自然環境。

謝謝！

Joe Kwok謹啟

☐ Urgent ☐ Return receipt ☐ Sign ☐ Encrypt ☐ Mark Subject Restricted ☐ Expand personal&public groups

Lee Alex對土地供應選項及相關議題的意見

30/05/2018 22:31

From: [redacted]

To: tfls@devb.gov.hk

改善規劃，用好棕地

就 貴小組針對香港未來土地供應的公眾諮詢，本人謹此表達以下意見：

棕地和私人遊樂場地契約用地，必須被選為優先選項，這將有助釋放土地資源。

郊野公園邊陲地帶（包括兩個試點和其他邊陲地帶），及在維港以外近岸及東大嶼填海，不能被視為增加土地的選項，當局亦應小心處理農地等其他天然資源，因為我們要尊重大自然。

請土供組如實向特首林鄭月娥反映市民訴求，規劃棕地，保護郊野邊陲地帶。

感謝！

Lee Alex謹啟

☐ Urgent ☐ Return receipt ☐ Sign ☐ Encrypt ☐ Mark Subject Restricted ☐ Expand personal&public groups

Fang Ka Ho對土地供應選項及相關議題的意見

30/05/2018 22:30

From: [redacted]

To: tfls@devb.gov.hk

優先使用棕地，守護自然郊野及郊野公園邊陲地帶

就 貴小組針對香港未來土地供應的公眾諮詢，本人謹此表達以下意見：

當局必須首先善用棕地，及私人遊樂場地契約用地，釋放現有的土地資源。

當局不應研究在郊野公園邊陲地帶（包括兩個試點和其他邊陲地帶）興建房屋，也不應考慮在維港以外近岸和東大嶼填海，其他天然資源（例如農地）亦要謹慎看待，因為我們不能犧牲郊野公園的重要生態和生物。

請土地供應小組尊重民意，為香港市民保護自然環境。

萬分感謝！

Fang Ka Ho謹啟

☐ Urgent ☐ Return receipt ☐ Sign ☐ Encrypt ☐ Mark Subject Restricted ☐ Expand personal&public groups

Cheng Shirley對土地供應選項及相關議題的意見

30/05/2018 22:08

From: [redacted]

To: tfls@devb.gov.hk

土地供應的選項不應包括郊野公園邊陲地帶和填海

就 貴小組針對香港未來土地供應的公眾諮詢，本人謹此表達以下意見：

政府應先用好棕地資源，及私人遊樂場地契約用地，因為粉嶺高爾夫球場和棕地等已經足以應付香港未來的房屋需求。

政府必須停止研究發展郊野公園邊陲地帶兩個試點及其他邊陲地帶，亦不應考慮兩個涉及維港以外填海的中長期土地選項，農地發展亦須小心看待，因為郊野公園是香港市民難得的吋氣地方。

本人希望土地供應專責小組虛心接受市民的意見，無須開發郊野公園邊陲地帶。

祝 安好！

Cheng Shirley謹啟

☐ Urgent ☐ Return receipt ☐ Sign ☐ Encrypt ☐ Mark Subject Restricted ☐ Expand personal&public groups

Wong yik hung對土地供應選項及相關議題的意見

30/05/2018 22:02

From: [redacted]

To: tfls@devb.gov.hk

土地供應的選項不應包括填海和郊野公園邊陲地帶

就 貴小組針對香港未來土地供應的公眾諮詢，本人謹此表達以下意見：

政府必須優先使用棕地和私人遊樂場地契約用地，有研究已經指出，香港的棕地及粉嶺高爾夫球場等已經足以應付香港未來的房屋需求。

當局不應發展郊野公園邊陲地帶（不論是作為中長期選項的兩個試點，或作為概念性選項），亦不應在維港以外近岸填海及發展東大嶼都會，對於發展農地也須謹慎處理，因為這些選項都會為香港的生態環境和天然資源帶來不能逆轉的破壞。

請土地供應小組尊重民意，為香港市民保護自然環境。

祝 安好！

Wong yik hung謹啟

☐ Urgent ☐ Return receipt ☐ Sign ☐ Encrypt ☐ Mark Subject Restricted ☐ Expand personal&public groups

HO對土地供應選項及相關議題的意見

30/05/2018 21:58

From: [redacted]

To: tfls@devb.gov.hk

優先發展棕地，無須發展郊野公園邊陲地帶

就 貴小組針對香港未來土地供應的公眾諮詢，本人謹此表達以下意見：

當局須優先利用棕地，還有私人遊樂場地契約用地，這將提升香港土地的使用效率。

郊野公園邊陲地帶（包括兩個試點和其他邊陲地帶），及在維港以外近岸及東大嶼填海，不能被視為增加土地的選項，當局亦應小心處理農地等其他天然資源，因為我們要尊重大自然。

本人期望土地供應專責小組能將本人意見進一步反映予政府相關部門，讓香港能真正落實可持續和以人與生態為本的發展規劃。

祝願 閣下生活愉快！

HO謹啟

☐ Urgent ☐ Return receipt ☐ Sign ☐ Encrypt ☐ Mark Subject Restricted ☐ Expand personal&public groups

Cheung Kwok Chuen對土地供應選項及相關議題的意見

30/05/2018 21:46

From: [redacted]

To: tfls@devb.gov.hk

土地供應的選項不應包括填海和郊野公園邊陲地帶

就 貴小組針對香港未來土地供應的公眾諮詢，本人謹此表達以下意見：

棕地和私人遊樂場地契約用地，必須被選為優先選項，這將有助釋放土地資源。

政府必須停止研究發展郊野公園邊陲地帶兩個試點及其他邊陲地帶，亦不應考慮兩個涉及維港以外填海的中長期土地選項，農地發展亦須小心看待，因為郊野公園是香港市民難得的吋氣地方。

希望土地供應小組聆聽民意，促請政府改善規劃，令市民真正安居樂業。

謝謝！

Cheung Kwok Chuen謹啟

☐ Urgent ☐ Return receipt ☐ Sign ☐ Encrypt ☐ Mark Subject Restricted ☐ Expand personal&public groups

Wan siu fai sammy對土地供應選項及相關議題的意見

30/05/2018 21:44

From: [redacted]

To: tfls@devb.gov.hk

郊野公園邊陲地帶和填海都不應成為發展和土地供應的選項

就 貴小組針對香港未來土地供應的公眾諮詢，本人謹此表達以下意見：

當局須優先利用棕地，還有私人遊樂場地契約用地，這將提升香港土地的使用效率。

當局不應研究在郊野公園邊陲地帶（包括兩個試點和其他邊陲地帶）興建房屋，也不應考慮在維港以外近岸和東大嶼填海，其他天然資源（例如農地）亦要謹慎看待，因為我們不能犧牲郊野公園的重要生態和生物。

本人期望土地供應專責小組能真的能保護我們的環境，也能讓市民安居樂業。

順祝　生活愉快！

Wan siu fai sammy謹啟

☐ Urgent ☐ Return receipt ☐ Sign ☐ Encrypt ☐ Mark Subject Restricted ☐ Expand personal&public groups

eddie yang對土地供應選項及相關議題的意見

30/05/2018 21:42

From: [redacted]

To: tfls@devb.gov.hk

愛護自然，不應發展郊野公園邊陲地帶

就 貴小組針對香港未來土地供應的公眾諮詢，本人謹此表達以下意見：

政府應先用好棕地資源，及私人遊樂場地契約用地，因為粉嶺高爾夫球場和棕地等已經足以應付香港未來的房屋需求。

郊野公園邊陲地帶（包括兩個試點和其他邊陲地帶），及在維港以外近岸及東大嶼填海，不能被視為增加土地的選項，當局亦應小心處理農地等其他天然資源，因為我們要尊重大自然。

本人希望土地供應專責小組虛心接受市民的意見，無須開發郊野公園邊陲地帶。

順祝 國泰民安！

eddie yang謹啟

☐ Urgent ☐ Return receipt ☐ Sign ☐ Encrypt ☐ Mark Subject Restricted ☐ Expand personal&public groups

Cheung Han Yee對土地供應選項及相關議題的意見

30/05/2018 21:42

From: [redacted]

To: tfls@devb.gov.hk

土地供應的選項不應包括郊野公園邊陲地帶和填海

就 貴小組針對香港未來土地供應的公眾諮詢，本人謹此表達以下意見：

政府應先用好棕地資源，及私人遊樂場地契約用地，因為粉嶺高爾夫球場和棕地等已經足以應付香港未來的房屋需求。

當局不應發展郊野公園邊陲地帶（不論是作為中長期選項的兩個試點，或作為概念性選項），亦不應在維港以外近岸填海及發展東大嶼都會，對於發展農地也須謹慎處理，因為這些選項都會為香港的生態環境和天然資源帶來不能逆轉的破壞。

希望土地供應小組聆聽民意，促請政府改善規劃，令市民真正安居樂業。

祝 安好！

Cheung Han Yee謹啟

☐ Urgent ☐ Return receipt ☐ Sign ☐ Encrypt ☐ Mark Subject Restricted ☐ Expand personal&public groups

Law Karen對土地供應選項及相關議題的意見

30/05/2018 21:36

From: [redacted]

To: tfls@devb.gov.hk

愛護自然，不應發展郊野公園邊陲地帶

就 貴小組針對香港未來土地供應的公眾諮詢，本人謹此表達以下意見：

當局須優先利用棕地，還有私人遊樂場地契約用地，這將提升香港土地的使用效率。

郊野公園邊陲地帶（包括兩個試點和其他邊陲地帶），及在維港以外近岸及東大嶼填海，不能被視為增加土地的選項，當局亦應小心處理農地等其他天然資源，因為我們要尊重大自然。

衷心希望土地供應小組接納意見，要求政府改善規劃，保護珍貴的自然環境。

感謝！

Law Karen謹啟

☐ Urgent ☐ Return receipt ☐ Sign ☐ Encrypt ☐ Mark Subject Restricted ☐ Expand personal&public groups

Eva Lau對土地供應選項及相關議題的意見

30/05/2018 21:32

From: [redacted]

To: tfls@devb.gov.hk

先用棕地，糾正規劃問題

就 貴小組針對香港未來土地供應的公眾諮詢，本人謹此表達以下意見：

當局須優先利用棕地，還有私人遊樂場地契約用地，這將提升香港土地的使用效率。

政府必須停止研究發展郊野公園邊陲地帶兩個試點及其他邊陲地帶，亦不應考慮兩個涉及維港以外填海的中長期土地選項，農地發展亦須小心看待，因為郊野公園是香港市民難得的吋氣地方。

請土供組如實向特首林鄭月娥反映市民訴求，規劃棕地，保護郊野邊陲地帶。

萬分感謝！

Eva Lau謹啟

☐ Urgent ☐ Return receipt ☐ Sign ☐ Encrypt ☐ Mark Subject Restricted ☐ Expand personal&public groups

Leung對土地供應選項及相關議題的意見

30/05/2018 21:16

From: [redacted]

To: tfls@devb.gov.hk

善用棕土，不應發展郊野公園邊陲地帶和填海

就 貴小組針對香港未來土地供應的公眾諮詢，本人謹此表達以下意見：

棕地和私人遊樂場地契約用地，必須被選為優先選項，這將有助釋放土地資源。

政府必須停止研究發展郊野公園邊陲地帶兩個試點及其他邊陲地帶，亦不應考慮兩個涉及維港以外填海的中長期土地選項，農地發展亦須小心看待，因為郊野公園是香港市民難得的吋氣地方。

請土供組回應香港人的訴求，優先發展粉嶺高球場，解決基層上樓問題。

謝謝！

Leung謹啟

☐ Urgent ☐ Return receipt ☐ Sign ☐ Encrypt ☐ Mark Subject Restricted ☐ Expand personal&public groups

Phebi Li對土地供應選項及相關議題的意見

30/05/2018 21:12

From: [redacted]
To: tfls@devb.gov.hk

改善規劃，用好棕地

就 貴小組針對香港未來土地供應的公眾諮詢，本人謹此表達以下意見：

政府應先用好棕地資源，及私人遊樂場地契約用地，因為粉嶺高爾夫球場和棕地等已經足以應付香港未來的房屋需求。

郊野公園邊陲地帶（包括兩個試點和其他邊陲地帶），及在維港以外近岸及東大嶼填海，不能被視為增加土地的選項，當局亦應小心處理農地等其他天然資源，因為我們要尊重大自然。

希望土地供應小組聆聽民意，促請政府改善規劃，令市民真正安居樂業。

敬祝安好！

Phebi Li謹啟

☐ Urgent ☐ Return receipt ☐ Sign ☐ Encrypt ☐ Mark Subject Restricted ☐ Expand personal&public groups

Chu Hon Man對土地供應選項及相關議題的意見

30/05/2018 21:08

From: [redacted]

To: tfls@devb.gov.hk

善用棕土，不應發展郊野公園邊陲地帶和填海

就 貴小組針對香港未來土地供應的公眾諮詢，本人謹此表達以下意見：

當局須優先利用棕地，還有私人遊樂場地契約用地，這將提升香港土地的使用效率。

當局不應發展郊野公園邊陲地帶（不論是作為中長期選項的兩個試點，或作為概念性選項），亦不應在維港以外近岸填海及發展東大嶼都會，對於發展農地也須謹慎處理，因為這些選項都會為香港的生態環境和天然資源帶來不能逆轉的破壞。

懇請土地供應小組聽取民意，令香港真正可持續發展。

祝 安好！

Chu Hon Man謹啟

☐ Urgent ☐ Return receipt ☐ Sign ☐ Encrypt ☐ Mark Subject Restricted ☐ Expand personal&public groups

L harriett對土地供應選項及相關議題的意見

30/05/2018 21:02

From: [redacted]

To: tfls@devb.gov.hk

郊野公園邊陲地帶和填海都不應成為發展和土地供應的選項

就 貴小組針對香港未來土地供應的公眾諮詢，本人謹此表達以下意見：

棕地和私人遊樂場地契約用地，必須被選為優先選項，這將有助釋放土地資源。

政府必須停止研究發展郊野公園邊陲地帶兩個試點及其他邊陲地帶，亦不應考慮兩個涉及維港以外填海的中長期土地選項，農地發展亦須小心看待，因為郊野公園是香港市民難得的吋氣地方。

請土供組回應香港人的訴求，優先發展粉嶺高球場，解決基層上樓問題。

祝願 閣下生活愉快！

L harriett謹啟

☐ Urgent ☐ Return receipt ☐ Sign ☐ Encrypt ☐ Mark Subject Restricted ☐ Expand personal&public groups

Nancy Chong對土地供應選項及相關議題的意見

30/05/2018 21:00

From: [redacted]
To: tfls@devb.gov.hk

土地供應的選項不應破壞自然和郊野，包括填海和郊野公園邊陲地帶

就 貴小組針對香港未來土地供應的公眾諮詢，本人謹此表達以下意見：

政府應先用好棕地資源，及私人遊樂場地契約用地，因為粉嶺高爾夫球場和棕地等已經足以應付香港未來的房屋需求。

當局不應研究在郊野公園邊陲地帶（包括兩個試點和其他邊陲地帶）興建房屋，也不應考慮在維港以外近岸和東大嶼填海，其他天然資源（例如農地）亦要謹慎看待，因為我們不能犧牲郊野公園的重要生態和生物。

本人希望土地供應小組向政府反映本人意見，保護香港的自然環境。

謝謝！

Nancy Chong謹啟

☐ Urgent ☐ Return receipt ☐ Sign ☐ Encrypt ☐ Mark Subject Restricted ☐ Expand personal&public groups

Vincent Lum對土地供應選項及相關議題的意見

30/05/2018 20:56

From: [redacted]

To: tfls@devb.gov.hk

優先使用棕地，守護自然郊野及郊野公園邊陲地帶

就 貴小組針對香港未來土地供應的公眾諮詢，本人謹此表達以下意見：

當局必須首先善用棕地，及私人遊樂場地契約用地，釋放現有的土地資源。

當局不應研究在郊野公園邊陲地帶（包括兩個試點和其他邊陲地帶）興建房屋，也不應考慮在維港以外近岸和東大嶼填海，其他天然資源（例如農地）亦要謹慎看待，因為我們不能犧牲郊野公園的重要生態和生物。

請土地供應小組尊重民意，為香港市民保護自然環境。

敬祝安好！

Vincent Lum謹啟

☐ Urgent ☐ Return receipt ☐ Sign ☐ Encrypt ☐ Mark Subject Restricted ☐ Expand personal&public groups

Yeung Kwong對土地供應選項及相關議題的意見

30/05/2018 20:56

From: [redacted]

To: tfls@devb.gov.hk

政府必須停止研究發展郊野公園邊陲地帶

就 貴小組針對香港未來土地供應的公眾諮詢，本人謹此表達以下意見：

棕地和私人遊樂場地契約用地，必須被選為優先選項，這將有助釋放土地資源。

郊野公園邊陲地帶（包括兩個試點和其他邊陲地帶），及在維港以外近岸及東大嶼填海，不能被視為增加土地的選項，當局亦應小心處理農地等其他天然資源，因為我們要尊重大自然。

請土地供應小組尊重民意，為香港市民保護自然環境。

敬祝安好！

Yeung Kwong謹啟

☐ Urgent ☐ Return receipt ☐ Sign ☐ Encrypt ☐ Mark Subject Restricted ☐ Expand personal&public groups

NG KL對土地供應選項及相關議題的意見

30/05/2018 20:54

From: [redacted]
To: tfls@devb.gov.hk

郊野公園邊陲地帶和填海都不應成為發展和土地供應的選項

就 貴小組針對香港未來土地供應的公眾諮詢，本人謹此表達以下意見：

棕地和私人遊樂場地契約用地，必須被選為優先選項，這將有助釋放土地資源。

政府必須停止研究發展郊野公園邊陲地帶兩個試點及其他邊陲地帶，亦不應考慮兩個涉及維港以外填海的中長期土地選項，農地發展亦須小心看待，因為郊野公園是香港市民難得的吋氣地方。

本人期望土地供應專責小組能真的能保護我們的環境，也能讓市民安居樂業。

祝 安好！

NG KL謹啟

☐ Urgent ☐ Return receipt ☐ Sign ☐ Encrypt ☐ Mark Subject Restricted ☐ Expand personal&public groups

Ronnie Ng對土地供應選項及相關議題的意見

30/05/2018 20:46

From: [redacted]

To: tfls@devb.gov.hk

土地供應的選項不應包括填海和郊野公園邊陲地帶

就 貴小組針對香港未來土地供應的公眾諮詢，本人謹此表達以下意見：

政府必須優先使用棕地和私人遊樂場地契約用地，有研究已經指出，香港的棕地及粉嶺高爾夫球場等已經足以應付香港未來的房屋需求。

當局不應發展郊野公園邊陲地帶（不論是作為中長期選項的兩個試點，或作為概念性選項），亦不應在維港以外近岸填海及發展東大嶼都會，對於發展農地也須謹慎處理，因為這些選項都會為香港的生態環境和天然資源帶來不能逆轉的破壞。

請土供組回應香港人的訴求，優先發展粉嶺高球場，解決基層上樓問題。

祝願 閣下生活愉快！

Ronnie Ng謹啟

☐ Urgent ☐ Return receipt ☐ Sign ☐ Encrypt ☐ Mark Subject Restricted ☐ Expand personal&public groups

Wong Ka Lun對土地供應選項及相關議題的意見

30/05/2018 20:44

From: [redacted]

To: tfls@devb.gov.hk

優先使用棕地，守護自然郊野及郊野公園邊陲地帶

就 貴小組針對香港未來土地供應的公眾諮詢，本人謹此表達以下意見：

當局必須首先善用棕地，及私人遊樂場地契約用地，釋放現有的土地資源。

當局不應研究在郊野公園邊陲地帶（包括兩個試點和其他邊陲地帶）興建房屋，也不應考慮在維港以外近岸和東大嶼填海，其他天然資源（例如農地）亦要謹慎看待，因為我們不能犧牲郊野公園的重要生態和生物。

本人希望土地供應小組向政府反映本人意見，保護香港的自然環境。

順祝 生活愉快！

Wong Ka Lun謹啟

☐ Urgent ☐ Return receipt ☐ Sign ☐ Encrypt ☐ Mark Subject Restricted ☐ Expand personal&public groups

YM Tse對土地供應選項及相關議題的意見

30/05/2018 20:42

From: [redacted]

To: tfls@devb.gov.hk

優先發展棕地，無須發展郊野公園邊陲地帶

就 貴小組針對香港未來土地供應的公眾諮詢，本人謹此表達以下意見：

棕地和私人遊樂場地契約用地，必須被選為優先選項，這將有助釋放土地資源。

政府必須停止研究發展郊野公園邊陲地帶兩個試點及其他邊陲地帶，亦不應考慮兩個涉及維港以外填海的中長期土地選項，農地發展亦須小心看待，因為郊野公園是香港市民難得的吋氣地方。

請土供組如實向特首林鄭月娥反映市民訴求，規劃棕地，保護郊野邊陲地帶。

感謝！

YM Tse謹啟

☐ Urgent ☐ Return receipt ☐ Sign ☐ Encrypt ☐ Mark Subject Restricted ☐ Expand personal&public groups

Lui Lai Man對土地供應選項及相關議題的意見

30/05/2018 20:35

From: [redacted]

To: tfls@devb.gov.hk

請停止研究開發郊野公園邊陲地帶

就 貴小組針對香港未來土地供應的公眾諮詢，本人謹此表達以下意見：

棕地和私人遊樂場地契約用地，必須被選為優先選項，這將有助釋放土地資源。

當局不應研究在郊野公園邊陲地帶（包括兩個試點和其他邊陲地帶）興建房屋，也不應考慮在維港以外近岸和東大嶼填海，其他天然資源（例如農地）亦要謹慎看待，因為我們不能犧牲郊野公園的重要生態和生物。

本人期望土地供應專責小組能將本人意見進一步反映予政府相關部門，讓香港能真正落實可持續和以人與生態為本的發展規劃。

敬祝安好！

Lui Lai Man謹啟

☐ Urgent ☐ Return receipt ☐ Sign ☐ Encrypt ☐ Mark Subject Restricted ☐ Expand personal&public groups

Ram Ng對土地供應選項及相關議題的意見

30/05/2018 20:33

From: [redacted]

To: tfls@devb.gov.hk

不應發展郊野公園邊陲地帶，守護大自然

就 貴小組針對香港未來土地供應的公眾諮詢，本人謹此表達以下意見：

當局須優先利用棕地，還有私人遊樂場地契約用地，這將提升香港土地的使用效率。

政府必須停止研究發展郊野公園邊陲地帶兩個試點及其他邊陲地帶，亦不應考慮兩個涉及維港以外填海的中長期土地選項，農地發展亦須小心看待，因為郊野公園是香港市民難得的吋氣地方。

希望土地供應小組聆聽民意，促請政府改善規劃，令市民真正安居樂業。

順祝 國泰民安！

Ram Ng謹啟

☐ Urgent ☐ Return receipt ☐ Sign ☐ Encrypt ☐ Mark Subject Restricted ☐ Expand personal&public groups

Sami LO對土地供應選項及相關議題的意見

30/05/2018 20:31

From: [redacted]

To: tfls@devb.gov.hk

政府必須停止研究發展郊野公園邊陲地帶

就 貴小組針對香港未來土地供應的公眾諮詢，本人謹此表達以下意見：

當局須優先利用棕地，還有私人遊樂場地契約用地，這將提升香港土地的使用效率。

政府必須停止研究發展郊野公園邊陲地帶兩個試點及其他邊陲地帶，亦不應考慮兩個涉及維港以外填海的中長期土地選項，農地發展亦須小心看待，因為郊野公園是香港市民難得的吋氣地方。

希望土地供應小組聆聽民意，促請政府改善規劃，令市民真正安居樂業。

祝 安好！

Sami LO謹啟

☐ Urgent ☐ Return receipt ☐ Sign ☐ Encrypt ☐ Mark Subject Restricted ☐ Expand personal&public groups

Lee Suet Fan對土地供應選項及相關議題的意見

30/05/2018 20:28

From: [redacted]

To: tfls@devb.gov.hk

優先發展棕地，無須發展郊野公園邊陲地帶

就 貴小組針對香港未來土地供應的公眾諮詢，本人謹此表達以下意見：

政府應先用好棕地資源，及私人遊樂場地契約用地，因為粉嶺高爾夫球場和棕地等已經足以應付香港未來的房屋需求。

郊野公園邊陲地帶（包括兩個試點和其他邊陲地帶），及在維港以外近岸及東大嶼填海，不能被視為增加土地的選項，當局亦應小心處理農地等其他天然資源，因為我們要尊重大自然。

請土地供應小組尊重民意，為香港市民保護自然環境。

敬祝安好！

Lee Suet Fan謹啟

☐ Urgent ☐ Return receipt ☐ Sign ☐ Encrypt ☐ Mark Subject Restricted ☐ Expand personal&public groups

Kari Yau對土地供應選項及相關議題的意見

30/05/2018 20:28

From: [redacted]

To: tfls@devb.gov.hk

政府必須停止研究發展郊野公園邊陲地帶

就 貴小組針對香港未來土地供應的公眾諮詢，本人謹此表達以下意見：

政府應先用好棕地資源，及私人遊樂場地契約用地，因為粉嶺高爾夫球場和棕地等已經足以應付香港未來的房屋需求。

政府必須停止研究發展郊野公園邊陲地帶兩個試點及其他邊陲地帶，亦不應考慮兩個涉及維港以外填海的中長期土地選項，農地發展亦須小心看待，因為郊野公園是香港市民難得的吋氣地方。

請土供組如實向特首林鄭月娥反映市民訴求，規劃棕地，保護郊野邊陲地帶。

萬分感謝！

Kari Yau謹啟

☐ Urgent ☐ Return receipt ☐ Sign ☐ Encrypt ☐ Mark Subject Restricted ☐ Expand personal&public groups

Queenie Wu對土地供應選項及相關議題的意見

30/05/2018 20:10

From: [redacted]

To: tfls@devb.gov.hk

優先使用棕地，守護自然郊野及郊野公園邊陲地帶

就 貴小組針對香港未來土地供應的公眾諮詢，本人謹此表達以下意見：

當局必須首先善用棕地，及私人遊樂場地契約用地，釋放現有的土地資源。

郊野公園邊陲地帶（包括兩個試點和其他邊陲地帶），及在維港以外近岸及東大嶼填海，不能被視為增加土地的選項，當局亦應小心處理農地等其他天然資源，因為我們要尊重大自然。

本人期望土地供應專責小組能將本人意見進一步反映予政府相關部門，讓香港能真正落實可持續和以人與生態為本的發展規劃。

祝 安好！

Queenie Wu謹啟

☐ Urgent ☐ Return receipt ☐ Sign ☐ Encrypt ☐ Mark Subject Restricted ☐ Expand personal&public groups

Edison Chan對土地供應選項及相關議題的意見

30/05/2018 20:08

From: [redacted]
To: tfls@devb.gov.hk

優先發展棕地，無須發展郊野公園邊陲地帶

就 貴小組針對香港未來土地供應的公眾諮詢，本人謹此表達以下意見：

棕地和私人遊樂場地契約用地，必須被選為優先選項，這將有助釋放土地資源。

政府必須停止研究發展郊野公園邊陲地帶兩個試點及其他邊陲地帶，亦不應考慮兩個涉及維港以外填海的中長期土地選項，農地發展亦須小心看待，因為郊野公園是香港市民難得的吋氣地方。

希望土地供應小組聆聽民意，促請政府改善規劃，令市民真正安居樂業。

祝 安好！

Edison Chan謹啟

☐ Urgent ☐ Return receipt ☐ Sign ☐ Encrypt ☐ Mark Subject Restricted ☐ Expand personal&public groups

Tong對土地供應選項及相關議題的意見

30/05/2018 20:04

From: [redacted]
To: tfls@devb.gov.hk

填海和郊野公園邊陲地帶都不應成為發展和土地供應的選項

就 貴小組針對香港未來土地供應的公眾諮詢，本人謹此表達以下意見：

政府必須優先使用棕地和私人遊樂場地契約用地，有研究已經指出，香港的棕地及粉嶺高爾夫球場等已經足以應付香港未來的房屋需求。

政府不應發展郊野公園兩個試點作為中長期選項，不應研究郊野公園邊陲地帶其他地點，亦不應考慮在維港以外填海，因為填海將破壞海洋生態。

請土供組如實向特首林鄭月娥反映市民訴求，規劃棕地，保護郊野邊陲地帶。

祝 安好！

Tong謹啟

☐ Urgent ☐ Return receipt ☐ Sign ☐ Encrypt ☐ Mark Subject Restricted ☐ Expand personal&public groups

Lee Kin Chai對土地供應選項及相關議題的意見

30/05/2018 20:04

From: [redacted]

To: tfls@devb.gov.hk

土地供應的選項不應包括郊野公園邊陲地帶和填海

就 貴小組針對香港未來土地供應的公眾諮詢，本人謹此表達以下意見：

當局須優先利用棕地，還有私人遊樂場地契約用地，這將提升香港土地的使用效率。

政府不應發展郊野公園兩個試點作為中長期選項，不應研究郊野公園邊陲地帶其他地點，亦不應考慮在維港以外填海，因為填海將破壞海洋生態。

請土供組如實向特首林鄭月娥反映市民訴求，規劃棕地，保護郊野邊陲地帶。

感謝！

Lee Kin Chai謹啟

☐ Urgent ☐ Return receipt ☐ Sign ☐ Encrypt ☐ Mark Subject Restricted ☐ Expand personal&public groups

Lau對土地供應選項及相關議題的意見

30/05/2018 19:56

From: [redacted]

To: tfls@devb.gov.hk

不應發展郊野公園邊陲地帶，守護大自然

就 貴小組針對香港未來土地供應的公眾諮詢，本人謹此表達以下意見：

政府必須優先使用棕地和私人遊樂場地契約用地，有研究已經指出，香港的棕地及粉嶺高爾夫球場等已經足以應付香港未來的房屋需求。

郊野公園邊陲地帶（包括兩個試點和其他邊陲地帶），及在維港以外近岸及東大嶼填海，不能被視為增加土地的選項，當局亦應小心處理農地等其他天然資源，因為我們要尊重大自然。

請黃遠輝先生為香港下一代著想，不要開發郊野公園邊陲地帶。

順祝 國泰民安！

Lau謹啟

☐ Urgent ☐ Return receipt ☐ Sign ☐ Encrypt ☐ Mark Subject Restricted ☐ Expand personal&public groups

Hui Kwan Yung對土地供應選項及相關議題的意見

30/05/2018 19:54

From: [redacted]

To: tfls@devb.gov.hk

請停止研究開發郊野公園邊陲地帶

就 貴小組針對香港未來土地供應的公眾諮詢，本人謹此表達以下意見：

當局須優先利用棕地，還有私人遊樂場地契約用地，這將提升香港土地的使用效率。

當局不應發展郊野公園邊陲地帶（不論是作為中長期選項的兩個試點，或作為概念性選項），亦不應在維港以外近岸填海及發展東大嶼都會，對於發展農地也須謹慎處理，因為這些選項都會為香港的生態環境和天然資源帶來不能逆轉的破壞。

請土供組回應香港人的訴求，優先發展粉嶺高球場，解決基層上樓問題。

萬分感謝！

Hui Kwan Yung謹啟

☐ Urgent ☐ Return receipt ☐ Sign ☐ Encrypt ☐ Mark Subject Restricted ☐ Expand personal&public groups

Alex AuYeung對土地供應選項及相關議題的意見

30/05/2018 19:49

From: [redacted]

To: tfls@devb.gov.hk

優先使用棕地，守護自然郊野及郊野公園邊陲地帶

就 貴小組針對香港未來土地供應的公眾諮詢，本人謹此表達以下意見：

政府應先用好棕地資源，及私人遊樂場地契約用地，因為粉嶺高爾夫球場和棕地等已經足以應付香港未來的房屋需求。

當局不應發展郊野公園邊陲地帶（不論是作為中長期選項的兩個試點，或作為概念性選項），亦不應在維港以外近岸填海及發展東大嶼都會，對於發展農地也須謹慎處理，因為這些選項都會為香港的生態環境和天然資源帶來不能逆轉的破壞。

本人希望土地供應專責小組虛心接受市民的意見，無須開發郊野公園邊陲地帶。

謝謝！

Alex AuYeung謹啟

☐ Urgent ☐ Return receipt ☐ Sign ☐ Encrypt ☐ Mark Subject Restricted ☐ Expand personal&public groups

Wong對土地供應選項及相關議題的意見

30/05/2018 19:49

From: [redacted]
To: tfls@devb.gov.hk

請不要發展郊野公園邊陲地帶兩個試點及其他邊陲地帶地點

就 貴小組針對香港未來土地供應的公眾諮詢，本人謹此表達以下意見：

政府應先用好棕地資源，及私人遊樂場地契約用地，因為粉嶺高爾夫球場和棕地等已經足以應付香港未來的房屋需求。

當局不應發展郊野公園邊陲地帶（不論是作為中長期選項的兩個試點，或作為概念性選項），亦不應在維港以外近岸填海及發展東大嶼都會，對於發展農地也須謹慎處理，因為這些選項都會為香港的生態環境和天然資源帶來不能逆轉的破壞。

請土供組如實向特首林鄭月娥反映市民訴求，規劃棕地，保護郊野邊陲地帶。

敬祝安好！

Wong謹啟

☐ Urgent ☐ Return receipt ☐ Sign ☐ Encrypt ☐ Mark Subject Restricted ☐ Expand personal&public groups

Ko Yuk Ying Candy對土地供應選項及相關議題的意見

30/05/2018 19:42

From: [redacted]

To: tfls@devb.gov.hk

改善規劃，用好棕地

就 貴小組針對香港未來土地供應的公眾諮詢，本人謹此表達以下意見：

政府應先用好棕地資源，及私人遊樂場地契約用地，因為粉嶺高爾夫球場和棕地等已經足以應付香港未來的房屋需求。

當局不應研究在郊野公園邊陲地帶（包括兩個試點和其他邊陲地帶）興建房屋，也不應考慮在維港以外近岸和東大嶼填海，其他天然資源（例如農地）亦要謹慎看待，因為我們不能犧牲郊野公園的重要生態和生物。

本人期望土地供應專責小組能真的能保護我們的環境，也能讓市民安居樂業。

萬分感謝！

Ko Yuk Ying Candy謹啟

☐ Urgent ☐ Return receipt ☐ Sign ☐ Encrypt ☐ Mark Subject Restricted ☐ Expand personal&public groups

Annie Chu對土地供應選項及相關議題的意見

30/05/2018 19:42

From: [redacted]
To: tfls@devb.gov.hk

改善規劃，用好棕地

就 貴小組針對香港未來土地供應的公眾諮詢，本人謹此表達以下意見：

當局須優先利用棕地，還有私人遊樂場地契約用地，這將提升香港土地的使用效率。

當局不應研究在郊野公園邊陲地帶（包括兩個試點和其他邊陲地帶）興建房屋，也不應考慮在維港以外近岸和東大嶼填海，其他天然資源（例如農地）亦要謹慎看待，因為我們不能犧牲郊野公園的重要生態和生物。

請黃遠輝先生為香港下一代著想，不要開發郊野公園邊陲地帶。

萬分感謝！

Annie Chu謹啟

☐ Urgent ☐ Return receipt ☐ Sign ☐ Encrypt ☐ Mark Subject Restricted ☐ Expand personal&public groups

Jason Lam對土地供應選項及相關議題的意見

30/05/2018 19:41

From: [redacted]

To: tfls@devb.gov.hk

請不要發展郊野公園邊陲地帶兩個試點及其他邊陲地帶地點

就 貴小組針對香港未來土地供應的公眾諮詢，本人謹此表達以下意見：

棕地和私人遊樂場地契約用地，必須被選為優先選項，這將有助釋放土地資源。

當局不應研究在郊野公園邊陲地帶（包括兩個試點和其他邊陲地帶）興建房屋，也不應考慮在維港以外近岸和東大嶼填海，其他天然資源（例如農地）亦要謹慎看待，因為我們不能犧牲郊野公園的重要生態和生物。

請土地供應小組尊重民意，為香港市民保護自然環境。

敬祝安好！

Jason Lam謹啟

☐ Urgent ☐ Return receipt ☐ Sign ☐ Encrypt ☐ Mark Subject Restricted ☐ Expand personal&public groups

Eg Chan對土地供應選項及相關議題的意見

30/05/2018 19:37

From: [redacted]
To: tfls@devb.gov.hk

改善規劃，用好棕地

就 貴小組針對香港未來土地供應的公眾諮詢，本人謹此表達以下意見：

棕地和私人遊樂場地契約用地，必須被選為優先選項，這將有助釋放土地資源。

當局不應研究在郊野公園邊陲地帶（包括兩個試點和其他邊陲地帶）興建房屋，也不應考慮在維港以外近岸和東大嶼填海，其他天然資源（例如農地）亦要謹慎看待，因為我們不能犧牲郊野公園的重要生態和生物。

本人希望土地供應小組向政府反映本人意見，保護香港的自然環境。

順祝 國泰民安！

Eg Chan謹啟

☐ Urgent ☐ Return receipt ☐ Sign ☐ Encrypt ☐ Mark Subject Restricted ☐ Expand personal&public groups

WONG WUI KIN ALEX對土地供應選項及相關議題的意見

30/05/2018 19:37

From: [redacted]

To: tfls@devb.gov.hk

先用棕地，糾正規劃問題

就 貴小組針對香港未來土地供應的公眾諮詢，本人謹此表達以下意見：

當局須優先利用棕地，還有私人遊樂場地契約用地，這將提升香港土地的使用效率。

政府必須停止研究發展郊野公園邊陲地帶兩個試點及其他邊陲地帶，亦不應考慮兩個涉及維港以外填海的中長期土地選項，農地發展亦須小心看待，因為郊野公園是香港市民難得的吋氣地方。

本人期望土地供應專責小組能將本人意見進一步反映予政府相關部門，讓香港能真正落實可持續和以人與生態為本的發展規劃。

祝 安好！

WONG WUI KIN ALEX謹啟

☐ Urgent ☐ Return receipt ☐ Sign ☐ Encrypt ☐ Mark Subject Restricted ☐ Expand personal&public groups

Ken Lo對土地供應選項及相關議題的意見

30/05/2018 19:37

From: [redacted]

To: tfls@devb.gov.hk

愛護自然，不應發展郊野公園邊陲地帶

就 貴小組針對香港未來土地供應的公眾諮詢，本人謹此表達以下意見：

政府應先用好棕地資源，及私人遊樂場地契約用地，因為粉嶺高爾夫球場和棕地等已經足以應付香港未來的房屋需求。

政府必須停止研究發展郊野公園邊陲地帶兩個試點及其他邊陲地帶，亦不應考慮兩個涉及維港以外填海的中長期土地選項，農地發展亦須小心看待，因為郊野公園是香港市民難得的吋氣地方。

本人希望土地供應專責小組虛心接受市民的意見，無須開發郊野公園邊陲地帶。

敬祝安好！

Ken Lo謹啟

☐ Urgent ☐ Return receipt ☐ Sign ☐ Encrypt ☐ Mark Subject Restricted ☐ Expand personal&public groups

Tong Shui Kuen對土地供應選項及相關議題的意見

30/05/2018 19:37

From: [redacted]

To: tfls@devb.gov.hk

善用棕土，不應發展郊野公園邊陲地帶和填海

就 貴小組針對香港未來土地供應的公眾諮詢，本人謹此表達以下意見：

當局須優先利用棕地，還有私人遊樂場地契約用地，這將提升香港土地的使用效率。

郊野公園邊陲地帶（包括兩個試點和其他邊陲地帶），及在維港以外近岸及東大嶼填海，不能被視為增加土地的選項，當局亦應小心處理農地等其他天然資源，因為我們要尊重大自然。

請土供組回應香港人的訴求，優先發展粉嶺高球場，解決基層上樓問題。

順祝 生活愉快！

Tong Shui Kuen謹啟

☐ Urgent ☐ Return receipt ☐ Sign ☐ Encrypt ☐ Mark Subject Restricted ☐ Expand personal&public groups

Lee對土地供應選項及相關議題的意見

30/05/2018 19:23

From: [redacted]

To: tfls@devb.gov.hk

不應發展郊野公園邊陲地帶，守護大自然

就 貴小組針對香港未來土地供應的公眾諮詢，本人謹此表達以下意見：

當局必須首先善用棕地，及私人遊樂場地契約用地，釋放現有的土地資源。

政府不應發展郊野公園兩個試點作為中長期選項，不應研究郊野公園邊陲地帶其他地點，亦不應考慮在維港以外填海，因為填海將破壞海洋生態。

請土地供應小組尊重民意，為香港市民保護自然環境。

謝謝！

Lee謹啟

☐ Urgent ☐ Return receipt ☐ Sign ☐ Encrypt ☐ Mark Subject Restricted ☐ Expand personal&public groups

Johnson Lau對土地供應選項及相關議題的意見

30/05/2018 19:16

From: [redacted]

To: tfls@devb.gov.hk

請不要發展郊野公園邊陲地帶兩個試點及其他邊陲地帶地點

就 貴小組針對香港未來土地供應的公眾諮詢，本人謹此表達以下意見：

政府應先用好棕地資源，及私人遊樂場地契約用地，因為粉嶺高爾夫球場和棕地等已經足以應付香港未來的房屋需求。

郊野公園邊陲地帶（包括兩個試點和其他邊陲地帶），及在維港以外近岸及東大嶼填海，不能被視為增加土地的選項，當局亦應小心處理農地等其他天然資源，因為我們要尊重大自然。

本人希望土地供應小組向政府反映本人意見，保護香港的自然環境。

祝 安好！

Johnson Lau謹啟

☐ Urgent ☐ Return receipt ☐ Sign ☐ Encrypt ☐ Mark Subject Restricted ☐ Expand personal&public groups

Chan kook leung對土地供應選項及相關議題的意見

30/05/2018 19:05

From: [redacted]
To: tfls@devb.gov.hk

愛護自然，不應發展郊野公園邊陲地帶

就 貴小組針對香港未來土地供應的公眾諮詢，本人謹此表達以下意見：

政府應先用好棕地資源，及私人遊樂場地契約用地，因為粉嶺高爾夫球場和棕地等已經足以應付香港未來的房屋需求。

政府不應發展郊野公園兩個試點作為中長期選項，不應研究郊野公園邊陲地帶其他地點，亦不應考慮在維港以外填海，因為填海將破壞海洋生態。

本人希望土地供應小組向政府反映本人意見，保護香港的自然環境。

敬祝安好！

Chan kook leung謹啟

☐ Urgent ☐ Return receipt ☐ Sign ☐ Encrypt ☐ Mark Subject Restricted ☐ Expand personal&public groups

Michelle Chan對土地供應選項及相關議題的意見

30/05/2018 18:54

From: [redacted]

To: tfls@devb.gov.hk

政府必須停止研究發展郊野公園邊陲地帶

就 貴小組針對香港未來土地供應的公眾諮詢，本人謹此表達以下意見：

政府應先用好棕地資源，及私人遊樂場地契約用地，因為粉嶺高爾夫球場和棕地等已經足以應付香港未來的房屋需求。

政府必須停止研究發展郊野公園邊陲地帶兩個試點及其他邊陲地帶，亦不應考慮兩個涉及維港以外填海的中長期土地選項，農地發展亦須小心看待，因為郊野公園是香港市民難得的吋氣地方。

請土供組回應香港人的訴求，優先發展粉嶺高球場，解決基層上樓問題。

感謝！

Michelle Chan謹啟

☐ Urgent ☐ Return receipt ☐ Sign ☐ Encrypt ☐ Mark Subject Restricted ☐ Expand personal&public groups

Sally對土地供應選項及相關議題的意見

30/05/2018 18:54

From: [redacted]

To: tfls@devb.gov.hk

改善規劃，用好棕地

就 貴小組針對香港未來土地供應的公眾諮詢，本人謹此表達以下意見：

棕地和私人遊樂場地契約用地，必須被選為優先選項，這將有助釋放土地資源。

政府必須停止研究發展郊野公園邊陲地帶兩個試點及其他邊陲地帶，亦不應考慮兩個涉及維港以外填海的中長期土地選項，農地發展亦須小心看待，因為郊野公園是香港市民難得的叫氣地方。

請土供組回應香港人的訴求，優先發展粉嶺高球場，解決基層上樓問題。

敬祝安好！

Sally謹啟

☐ Urgent ☐ Return receipt ☐ Sign ☐ Encrypt ☐ Mark Subject Restricted ☐ Expand personal&public groups

Chiu Sai Hong對土地供應選項及相關議題的意見

30/05/2018 18:52

From: [redacted]

To: tfls@devb.gov.hk

優先發展棕地，無須發展郊野公園邊陲地帶

就 貴小組針對香港未來土地供應的公眾諮詢，本人謹此表達以下意見：

棕地和私人遊樂場地契約用地，必須被選為優先選項，這將有助釋放土地資源。

郊野公園邊陲地帶（包括兩個試點和其他邊陲地帶），及在維港以外近岸及東大嶼填海，不能被視為增加土地的選項，當局亦應小心處理農地等其他天然資源，因為我們要尊重大自然。

請黃遠輝先生為香港下一代著想，不要開發郊野公園邊陲地帶。

敬祝安好！

Chiu Sai Hong謹啟

☐ Urgent ☐ Return receipt ☐ Sign ☐ Encrypt ☐ Mark Subject Restricted ☐ Expand personal&public groups

Eric Wong對土地供應選項及相關議題的意見

30/05/2018 18:36

From: [redacted]
To: tfls@devb.gov.hk

優先使用棕地，守護自然郊野及郊野公園邊陲地帶

就 貴小組針對香港未來土地供應的公眾諮詢，本人謹此表達以下意見：

當局須優先利用棕地，還有私人遊樂場地契約用地，這將提升香港土地的使用效率。

當局不應研究在郊野公園邊陲地帶（包括兩個試點和其他邊陲地帶）興建房屋，也不應考慮在維港以外近岸和東大嶼填海，其他天然資源（例如農地）亦要謹慎看待，因為我們不能犧牲郊野公園的重要生態和生物。

本人期望土地供應專責小組能將本人意見進一步反映予政府相關部門，讓香港能真正落實可持續和以人與生態為本的發展規劃。

祝願 閣下生活愉快！

Eric Wong謹啟

☐ Urgent ☐ Return receipt ☐ Sign ☐ Encrypt ☐ Mark Subject Restricted ☐ Expand personal&public groups

Miss Wong對土地供應選項及相關議題的意見

30/05/2018 18:34

From: [redacted]

To: tfls@devb.gov.hk

善用棕土，不應發展郊野公園邊陲地帶和填海

就 貴小組針對香港未來土地供應的公眾諮詢，本人謹此表達以下意見：

棕地和私人遊樂場地契約用地，必須被選為優先選項，這將有助釋放土地資源。

郊野公園邊陲地帶（包括兩個試點和其他邊陲地帶），及在維港以外近岸及東大嶼填海，不能被視為增加土地的選項，當局亦應小心處理農地等其他天然資源，因為我們要尊重大自然。

懇請土地供應小組聽取民意，令香港真正可持續發展。

祝願 閣下生活愉快！

Miss Wong謹啟

☐ Urgent ☐ Return receipt ☐ Sign ☐ Encrypt ☐ Mark Subject Restricted ☐ Expand personal&public groups

Ko Kit Wang對土地供應選項及相關議題的意見

30/05/2018 18:26

From: [redacted]
To: tfls@devb.gov.hk

土地供應的選項不應包括郊野公園邊陲地帶和填海

就 貴小組針對香港未來土地供應的公眾諮詢，本人謹此表達以下意見：

政府應先用好棕地資源，及私人遊樂場地契約用地，因為粉嶺高爾夫球場和棕地等已經足以應付香港未來的房屋需求。

政府不應發展郊野公園兩個試點作為中長期選項，不應研究郊野公園邊陲地帶其他地點，亦不應考慮在維港以外填海，因為填海將破壞海洋生態。

本人希望土地供應小組向政府反映本人意見，保護香港的自然環境。

祝願 閣下生活愉快！

Ko Kit Wang謹啟

☐ Urgent ☐ Return receipt ☐ Sign ☐ Encrypt ☐ Mark Subject Restricted ☐ Expand personal&public groups

Zelda Kau對土地供應選項及相關議題的意見

30/05/2018 18:26

From: [redacted]

To: tfls@devb.gov.hk

請不要發展郊野公園邊陲地帶兩個試點及其他邊陲地帶地點

就 貴小組針對香港未來土地供應的公眾諮詢，本人謹此表達以下意見：

棕地和私人遊樂場地契約用地，必須被選為優先選項，這將有助釋放土地資源。

郊野公園邊陲地帶（包括兩個試點和其他邊陲地帶），及在維港以外近岸及東大嶼填海，不能被視為增加土地的選項，當局亦應小心處理農地等其他天然資源，因為我們要尊重大自然。

本人期望土地供應專責小組能真的能保護我們的環境，也能讓市民安居樂業。

萬分感謝！

Zelda Kau謹啟

☐ Urgent ☐ Return receipt ☐ Sign ☐ Encrypt ☐ Mark Subject Restricted ☐ Expand personal&public groups

Mak對土地供應選項及相關議題的意見

30/05/2018 18:20

From: [redacted]

To: tfls@devb.gov.hk

郊野公園邊陲地帶和填海都不應成為發展和土地供應的選項

就 貴小組針對香港未來土地供應的公眾諮詢，本人謹此表達以下意見：

當局須優先利用棕地，還有私人遊樂場地契約用地，這將提升香港土地的使用效率。

政府必須停止研究發展郊野公園邊陲地帶兩個試點及其他邊陲地帶，亦不應考慮兩個涉及維港以外填海的中長期土地選項，農地發展亦須小心看待，因為郊野公園是香港市民難得的吋氣地方。

本人期望土地供應專責小組能真的能保護我們的環境，也能讓市民安居樂業。

謝謝！

Mak謹啟

☐ Urgent ☐ Return receipt ☐ Sign ☐ Encrypt ☐ Mark Subject Restricted ☐ Expand personal&public groups

May Ip對土地供應選項及相關議題的意見

30/05/2018 18:05

From: [redacted]
To: tfls@devb.gov.hk

不應發展郊野公園邊陲地帶，守護大自然

就 貴小組針對香港未來土地供應的公眾諮詢，本人謹此表達以下意見：

政府必須優先使用棕地和私人遊樂場地契約用地，有研究已經指出，香港的棕地及粉嶺高爾夫球場等已經足以應付香港未來的房屋需求。

政府必須停止研究發展郊野公園邊陲地帶兩個試點及其他邊陲地帶，亦不應考慮兩個涉及維港以外填海的中長期土地選項，農地發展亦須小心看待，因為郊野公園是香港市民難得的吋氣地方。

懇請土地供應小組聽取民意，令香港真正可持續發展。

順祝 國泰民安！

May Ip謹啟

☐ Urgent ☐ Return receipt ☐ Sign ☐ Encrypt ☐ Mark Subject Restricted ☐ Expand personal&public groups

Mau Chiu Yu MOK對土地供應選項及相關議題的意見

30/05/2018 17:45

From: [redacted]

To: tfls@devb.gov.hk

土地供應的選項不應包括填海和郊野公園邊陲地帶

就 貴小組針對香港未來土地供應的公眾諮詢，本人謹此表達以下意見：

政府應先用好棕地資源，及私人遊樂場地契約用地，因為粉嶺高爾夫球場和棕地等已經足以應付香港未來的房屋需求。

政府不應發展郊野公園兩個試點作為中長期選項，不應研究郊野公園邊陲地帶其他地點，亦不應考慮在維港以外填海，因為填海將破壞海洋生態。

本人希望土地供應小組向政府反映本人意見，保護香港的自然環境。

順祝 國泰民安！

Mau Chiu Yu MOK謹啟

☐ Urgent ☐ Return receipt ☐ Sign ☐ Encrypt ☐ Mark Subject Restricted ☐ Expand personal&public groups

kwok ki Leung對土地供應選項及相關議題的意見

30/05/2018 17:40

From: [redacted]

To: tfls@devb.gov.hk

優先使用棕地，守護自然郊野及郊野公園邊陲地帶

就 貴小組針對香港未來土地供應的公眾諮詢，本人謹此表達以下意見：

政府應先用好棕地資源，及私人遊樂場地契約用地，因為粉嶺高爾夫球場和棕地等已經足以應付香港未來的房屋需求。

當局不應研究在郊野公園邊陲地帶（包括兩個試點和其他邊陲地帶）興建房屋，也不應考慮在維港以外近岸和東大嶼填海，其他天然資源（例如農地）亦要謹慎看待，因為我們不能犧牲郊野公園的重要生態和生物。

本人希望土地供應小組向政府反映本人意見，保護香港的自然環境。

順祝 生活愉快！

kwok ki Leung謹啟

☐ Urgent ☐ Return receipt ☐ Sign ☐ Encrypt ☐ Mark Subject Restricted ☐ Expand personal&public groups

Tong對土地供應選項及相關議題的意見

30/05/2018 17:15

From: [redacted]
To: tfls@devb.gov.hk

優先使用棕地，守護自然郊野及郊野公園邊陲地帶

就 貴小組針對香港未來土地供應的公眾諮詢，本人謹此表達以下意見：

棕地和私人遊樂場地契約用地，必須被選為優先選項，這將有助釋放土地資源。

政府必須停止研究發展郊野公園邊陲地帶兩個試點及其他邊陲地帶，亦不應考慮兩個涉及維港以外填海的中長期土地選項，農地發展亦須小心看待，因為郊野公園是香港市民難得的吋氣地方。

請土供組回應香港人的訴求，優先發展粉嶺高球場，解決基層上樓問題。

萬分感謝！

Tong謹啟

☐ Urgent ☐ Return receipt ☐ Sign ☐ Encrypt ☐ Mark Subject Restricted ☐ Expand personal&public groups

pf siu對土地供應選項及相關議題的意見

30/05/2018 16:49

From: [redacted]
To: tfls@devb.gov.hk

土地供應的選項不應包括郊野公園邊陲地帶和填海

就 貴小組針對香港未來土地供應的公眾諮詢，本人謹此表達以下意見：

當局須優先利用棕地，還有私人遊樂場地契約用地，這將提升香港土地的使用效率。

政府必須停止研究發展郊野公園邊陲地帶兩個試點及其他邊陲地帶，亦不應考慮兩個涉及維港以外填海的中長期土地選項，農地發展亦須小心看待，因為郊野公園是香港市民難得的吋氣地方。

衷心希望土地供應小組接納意見，要求政府改善規劃，保護珍貴的自然環境。

祝 安好！

pf siu謹啟

☐ Urgent ☐ Return receipt ☐ Sign ☐ Encrypt ☐ Mark Subject Restricted ☐ Expand personal&public groups

郊野公園及其邊陲地帶不應成為發展和土地供應的選項

30/05/2018 16:38

From: [redacted]

To: tfls@devb.gov.hk

致土地供應專責小組：

就 貴小組針對香港未來土地供應的公眾諮詢，本人謹此表達以下意見：

- 政府應優先發展棕地，有研究已經指出，香港的棕地及粉嶺高爾夫球場等已經足以應付香港未來的房屋需求；

- 郊野公園及其邊陲地帶以及填海都不應該成為土地供應的選項（不論是短期、中長期或概念性選項），其他的自然土地資源（如農地）亦應謹慎看待。因為這些選項都會為香港的生態環境和天然資源帶來不能逆轉的破壞。

- 請特區政府勇謀兼備，處理新界存積已久的土地規劃不公問題。

本人期望土地供應專責小組能將本人意見進一步反映予政府相關部門，讓香港能真正落實可持續和以人與生態為本的發展規劃。

順祝 台安！

Elsa Wan

☐ Urgent ☐ Return receipt ☐ Sign ☐ Encrypt ☐ Mark Subject Restricted ☐ Expand personal&public groups

Joy ng對土地供應選項及相關議題的意見

30/05/2018 16:30

From: [redacted]

To: tfls@devb.gov.hk

填海和郊野公園邊陲地帶都不應成為發展和土地供應的選項

就 貴小組針對香港未來土地供應的公眾諮詢，本人謹此表達以下意見：

當局須優先利用棕地，還有私人遊樂場地契約用地，這將提升香港土地的使用效率。

郊野公園邊陲地帶（包括兩個試點和其他邊陲地帶），及在維港以外近岸及東大嶼填海，不能被視為增加土地的選項，當局亦應小心處理農地等其他天然資源，因為我們要尊重大自然。

請黃遠輝先生為香港下一代著想，不要開發郊野公園邊陲地帶。

祝願 閣下生活愉快！

Joy ng謹啟

☐ Urgent ☐ Return receipt ☐ Sign ☐ Encrypt ☐ Mark Subject Restricted ☐ Expand personal&public groups

alexshek對土地供應選項及相關議題的意見

30/05/2018 16:22

From: [redacted]

To: tfls@devb.gov.hk

致土地供應專責小組：

就 貴小組針對香港未來土地供應的公眾諮詢，本人謹此表達以下意見：

- 政府應優先發展棕地，有研究已經指出，香港的棕地及粉嶺高爾夫球場等已經足以應付香港未來的房屋需求；

- 郊野公園及其邊陲地帶以及填海都不應該成為土地供應的選項（不論是短期、中長期或概念性選項），其他的自然土地資源（如農地）亦應謹慎看待。因為這些選項都會為香港的生態環境和天然資源帶來不能逆轉的破壞。

- 請特區政府勇謀兼備，處理新界存積已久的土地規劃不公問題。

本人期望土地供應專責小組能將本人意見進一步反映予政府相關部門，讓香港能真正落實可持續和以人與生態為本的發展規劃。

順祝 台安！

alexshek謹啟

☐ Urgent ☐ Return receipt ☐ Sign ☐ Encrypt ☐ Mark Subject Restricted ☐ Expand personal&public groups

carol choi對土地供應選項及相關議題的意見

30/05/2018 16:08

From: [redacted]

To: tfls@devb.gov.hk

不應發展郊野公園邊陲地帶，守護大自然

就 貴小組針對香港未來土地供應的公眾諮詢，本人謹此表達以下意見：

棕地和私人遊樂場地契約用地，必須被選為優先選項，這將有助釋放土地資源。

政府必須停止研究發展郊野公園邊陲地帶兩個試點及其他邊陲地帶，亦不應考慮兩個涉及維港以外填海的中長期土地選項，農地發展亦須小心看待，因為郊野公園是香港市民難得的吋氣地方。

衷心希望土地供應小組接納意見，要求政府改善規劃，保護珍貴的自然環境。

謝謝！

carol choi謹啟

☐ Urgent ☐ Return receipt ☐ Sign ☐ Encrypt ☐ Mark Subject Restricted ☐ Expand personal&public groups

Chan wing man對土地供應選項及相關議題的意見

30/05/2018 16:08

From: [redacted]

To: tfls@devb.gov.hk

善用棕土，不應發展郊野公園邊陲地帶和填海

就 貴小組針對香港未來土地供應的公眾諮詢，本人謹此表達以下意見：

政府應先用好棕地資源，及私人遊樂場地契約用地，因為粉嶺高爾夫球場和棕地等已經足以應付香港未來的房屋需求。

郊野公園邊陲地帶（包括兩個試點和其他邊陲地帶），及在維港以外近岸及東大嶼填海，不能被視為增加土地的選項，當局亦應小心處理農地等其他天然資源，因為我們要尊重大自然。

請土供組如實向特首林鄭月娥反映市民訴求，規劃棕地，保護郊野邊陲地帶。

順祝 國泰民安！

Chan wing man謹啟

☐ Urgent ☐ Return receipt ☐ Sign ☐ Encrypt ☐ Mark Subject Restricted ☐ Expand personal&public groups

lau sun had對土地供應選項及相關議題的意見

30/05/2018 15:58

From: [redacted]

To: tfls@devb.gov.hk

郊野公園邊陲地帶和填海都不應成為發展和土地供應的選項

就 貴小組針對香港未來土地供應的公眾諮詢，本人謹此表達以下意見：

棕地和私人遊樂場地契約用地，必須被選為優先選項，這將有助釋放土地資源。

政府不應發展郊野公園兩個試點作為中長期選項，不應研究郊野公園邊陲地帶其他地點，亦不應考慮在維港以外填海，因為填海將破壞海洋生態。

希望土地供應小組聆聽民意，促請政府改善規劃，令市民真正安居樂業。

順祝 生活愉快！

lau sun had謹啟

☐ Urgent ☐ Return receipt ☐ Sign ☐ Encrypt ☐ Mark Subject Restricted ☐ Expand personal&public groups

Choi Siu Cheung cathy對土地供應選項及相關議題的意見

30/05/2018 15:54

From: [redacted]

To: tfls@devb.gov.hk

改善規劃，用好棕地

就 貴小組針對香港未來土地供應的公眾諮詢，本人謹此表達以下意見：

政府應先用好棕地資源，及私人遊樂場地契約用地，因為粉嶺高爾夫球場和棕地等已經足以應付香港未來的房屋需求。

當局不應研究在郊野公園邊陲地帶（包括兩個試點和其他邊陲地帶）興建房屋，也不應考慮在維港以外近岸和東大嶼填海，其他天然資源（例如農地）亦要謹慎看待，因為我們不能犧牲郊野公園的重要生態和生物。

本人希望土地供應小組向政府反映本人意見，保護香港的自然環境。

祝願 閣下生活愉快！

Choi Siu Cheung cathy謹啟

☐ Urgent ☐ Return receipt ☐ Sign ☐ Encrypt ☐ Mark Subject Restricted ☐ Expand personal&public groups

Liu Pok man對土地供應選項及相關議題的意見

30/05/2018 15:50

From: [redacted]

To: tfls@devb.gov.hk

請停止研究開發郊野公園邊陲地帶

就 貴小組針對香港未來土地供應的公眾諮詢，本人謹此表達以下意見：

棕地和私人遊樂場地契約用地，必須被選為優先選項，這將有助釋放土地資源。

政府不應發展郊野公園兩個試點作為中長期選項，不應研究郊野公園邊陲地帶其他地點，亦不應考慮在維港以外填海，因為填海將破壞海洋生態。

請黃遠輝先生為香港下一代著想，不要開發郊野公園邊陲地帶。

祝願 閣下生活愉快！

Liu Pok man謹啟

☐ Urgent ☐ Return receipt ☐ Sign ☐ Encrypt ☐ Mark Subject Restricted ☐ Expand personal&public groups

Matt Tam對土地供應選項及相關議題的意見

30/05/2018 15:50

From: [redacted]

To: tfls@devb.gov.hk

土地供應的選項不應包括郊野公園邊陲地帶和填海

就 貴小組針對香港未來土地供應的公眾諮詢，本人謹此表達以下意見：

當局須優先利用棕地，還有私人遊樂場地契約用地，這將提升香港土地的使用效率。

政府必須停止研究發展郊野公園邊陲地帶兩個試點及其他邊陲地帶，亦不應考慮兩個涉及維港以外填海的中長期土地選項，農地發展亦須小心看待，因為郊野公園是香港市民難得的吋氣地方。

請土供組如實向特首林鄭月娥反映市民訴求，規劃棕地，保護郊野邊陲地帶。

祝 安好！

Matt Tam謹啟

☐ Urgent ☐ Return receipt ☐ Sign ☐ Encrypt ☐ Mark Subject Restricted ☐ Expand personal&public groups

PUN MEI YUEN對土地供應選項及相關議題的意見

30/05/2018 15:48

From: [redacted]

To: tfls@devb.gov.hk

善用棕土，不應發展郊野公園邊陲地帶和填海

就 貴小組針對香港未來土地供應的公眾諮詢，本人謹此表達以下意見：

棕地和私人遊樂場地契約用地，必須被選為優先選項，這將有助釋放土地資源。

郊野公園邊陲地帶（包括兩個試點和其他邊陲地帶），及在維港以外近岸及東大嶼填海，不能被視為增加土地的選項，當局亦應小心處理農地等其他天然資源，因為我們要尊重大自然。

衷心希望土地供應小組接納意見，要求政府改善規劃，保護珍貴的自然環境。

萬分感謝！

PUN MEI YUEN謹啟

☐ Urgent ☐ Return receipt ☐ Sign ☐ Encrypt ☐ Mark Subject Restricted ☐ Expand personal&public groups

Sindy對土地供應選項及相關議題的意見

30/05/2018 15:46

From: [redacted]

To: tfls@devb.gov.hk

填海和郊野公園邊陲地帶都不應成為發展和土地供應的選項

就 貴小組針對香港未來土地供應的公眾諮詢，本人謹此表達以下意見：

政府應先用好棕地資源，及私人遊樂場地契約用地，因為粉嶺高爾夫球場和棕地等已經足以應付香港未來的房屋需求。

當局不應發展郊野公園邊陲地帶（不論是作為中長期選項的兩個試點，或作為概念性選項），亦不應在維港以外近岸填海及發展東大嶼都會，對於發展農地也須謹慎處理，因為這些選項都會為香港的生態環境和天然資源帶來不能逆轉的破壞。

請黃遠輝先生為香港下一代著想，不要開發郊野公園邊陲地帶。

萬分感謝！

Sindy謹啟

☐ Urgent ☐ Return receipt ☐ Sign ☐ Encrypt ☐ Mark Subject Restricted ☐ Expand personal&public groups

mahakkeung對土地供應選項及相關議題的意見

30/05/2018 15:46

From: [redacted]

To: tfls@devb.gov.hk

請停止研究開發郊野公園邊陲地帶

就 貴小組針對香港未來土地供應的公眾諮詢，本人謹此表達以下意見：

當局必須首先善用棕地，及私人遊樂場地契約用地，釋放現有的土地資源。

當局不應發展郊野公園邊陲地帶（不論是作為中長期選項的兩個試點，或作為概念性選項），亦不應在維港以外近岸填海及發展東大嶼都會，對於發展農地也須謹慎處理，因為這些選項都會為香港的生態環境和天然資源帶來不能逆轉的破壞。

衷心希望土地供應小組接納意見，要求政府改善規劃，保護珍貴的自然環境。

感謝！

mahakkeung謹啟

☐ Urgent ☐ Return receipt ☐ Sign ☐ Encrypt ☐ Mark Subject Restricted ☐ Expand personal&public groups

Stella Yu對土地供應選項及相關議題的意見

30/05/2018 15:42

From: [redacted]

To: tfls@devb.gov.hk

郊野公園邊陲地帶和填海都不應成為發展和土地供應的選項

就 貴小組針對香港未來土地供應的公眾諮詢，本人謹此表達以下意見：

政府必須優先使用棕地和私人遊樂場地契約用地，有研究已經指出，香港的棕地及粉嶺高爾夫球場等已經足以應付香港未來的房屋需求。

當局不應發展郊野公園邊陲地帶（不論是作為中長期選項的兩個試點，或作為概念性選項），亦不應在維港以外近岸填海及發展東大嶼都會，對於發展農地也須謹慎處理，因為這些選項都會為香港的生態環境和天然資源帶來不能逆轉的破壞。

希望土地供應小組聆聽民意，促請政府改善規劃，令市民真正安居樂業。

萬分感謝！

Stella Yu謹啟

☐ Urgent ☐ Return receipt ☐ Sign ☐ Encrypt ☐ Mark Subject Restricted ☐ Expand personal&public groups

Karen Yeung對土地供應選項及相關議題的意見

30/05/2018 15:40

From: [redacted]

To: tfls@devb.gov.hk

請不要發展郊野公園邊陲地帶兩個試點及其他邊陲地帶地點

就 貴小組針對香港未來土地供應的公眾諮詢，本人謹此表達以下意見：

當局須優先利用棕地，還有私人遊樂場地契約用地，這將提升香港土地的使用效率。

郊野公園邊陲地帶（包括兩個試點和其他邊陲地帶），及在維港以外近岸及東大嶼填海，不能被視為增加土地的選項，當局亦應小心處理農地等其他天然資源，因為我們要尊重大自然。

希望土地供應小組聆聽民意，促請政府改善規劃，令市民真正安居樂業。

祝 安好！

Karen Yeung謹啟

☐ Urgent ☐ Return receipt ☐ Sign ☐ Encrypt ☐ Mark Subject Restricted ☐ Expand personal&public groups

Simon Wong Ka Kit對土地供應選項及相關議題的意見

30/05/2018 15:36

From: [redacted]

To: tfls@devb.gov.hk

愛護自然，不應發展郊野公園邊陲地帶

就 貴小組針對香港未來土地供應的公眾諮詢，本人謹此表達以下意見：

政府應先用好棕地資源，及私人遊樂場地契約用地，因為粉嶺高爾夫球場和棕地等已經足以應付香港未來的房屋需求。

郊野公園邊陲地帶（包括兩個試點和其他邊陲地帶），及在維港以外近岸及東大嶼填海，不能被視為增加土地的選項，當局亦應小心處理農地等其他天然資源，因為我們要尊重大自然。

本人希望土地供應小組向政府反映本人意見，保護香港的自然環境。

順祝 國泰民安！

Simon Wong Ka Kit謹啟

☐ Urgent ☐ Return receipt ☐ Sign ☐ Encrypt ☐ Mark Subject Restricted ☐ Expand personal&public groups

Mark to lim對土地供應選項及相關議題的意見

30/05/2018 15:34

From: [redacted]

To: tfls@devb.gov.hk

土地供應的選項不應包括填海和郊野公園邊陲地帶

就 貴小組針對香港未來土地供應的公眾諮詢，本人謹此表達以下意見：

政府必須優先使用棕地和私人遊樂場地契約用地，有研究已經指出，香港的棕地及粉嶺高爾夫球場等已經足以應付香港未來的房屋需求。

當局不應研究在郊野公園邊陲地帶（包括兩個試點和其他邊陲地帶）興建房屋，也不應考慮在維港以外近岸和東大嶼填海，其他天然資源（例如農地）亦要謹慎看待，因為我們不能犧牲郊野公園的重要生態和生物。

懇請土地供應小組聽取民意，令香港真正可持續發展。

順祝 生活愉快！

Mark to lim謹啟

☐ Urgent ☐ Return receipt ☐ Sign ☐ Encrypt ☐ Mark Subject Restricted ☐ Expand personal&public groups

chan對土地供應選項及相關議題的意見

30/05/2018 13:28

From: [redacted]
To: tfls@devb.gov.hk

請停止研究開發郊野公園邊陲地帶

就 貴小組針對香港未來土地供應的公眾諮詢，本人謹此表達以下意見：

棕地和私人遊樂場地契約用地，必須被選為優先選項，這將有助釋放土地資源。

當局不應發展郊野公園邊陲地帶（不論是作為中長期選項的兩個試點，或作為概念性選項），亦不應在維港以外近岸填海及發展東大嶼都會，對於發展農地也須謹慎處理，因為這些選項都會為香港的生態環境和天然資源帶來不能逆轉的破壞。

請黃遠輝先生為香港下一代著想，不要開發郊野公園邊陲地帶。

萬分感謝！

chan謹啟

☐ Urgent ☐ Return receipt ☐ Sign ☐ Encrypt ☐ Mark Subject Restricted ☐ Expand personal&public groups

ESMOND CHOY對土地供應選項及相關議題的意見

30/05/2018 13:26

From: [redacted]
To: tfls@devb.gov.hk

愛護自然，不應發展郊野公園邊陲地帶

就 貴小組針對香港未來土地供應的公眾諮詢，本人謹此表達以下意見：

棕地和私人遊樂場地契約用地，必須被選為優先選項，這將有助釋放土地資源。

當局不應研究在郊野公園邊陲地帶（包括兩個試點和其他邊陲地帶）興建房屋，也不應考慮在維港以外近岸和東大嶼填海，其他天然資源（例如農地）亦要謹慎看待，因為我們不能犧牲郊野公園的重要生態和生物。

請土地供應小組尊重民意，為香港市民保護自然環境。

祝願 閣下生活愉快！

ESMOND CHOY謹啟

☐ Urgent ☐ Return receipt ☐ Sign ☐ Encrypt ☐ Mark Subject Restricted ☐ Expand personal&public groups

Nicole對土地供應選項及相關議題的意見

30/05/2018 13:24

From: [redacted]
To: tfls@devb.gov.hk

改善規劃，用好棕地

就 貴小組針對香港未來土地供應的公眾諮詢，本人謹此表達以下意見：

當局須優先利用棕地，還有私人遊樂場地契約用地，這將提升香港土地的使用效率。

政府必須停止研究發展郊野公園邊陲地帶兩個試點及其他邊陲地帶，亦不應考慮兩個涉及維港以外填海的中長期土地選項，農地發展亦須小心看待，因為郊野公園是香港市民難得的吋氣地方。

本人期望土地供應專責小組能將本人意見進一步反映予政府相關部門，讓香港能真正落實可持續和以人與生態為本的發展規劃。

祝 安好！

Nicole謹啟

☐ Urgent ☐ Return receipt ☐ Sign ☐ Encrypt ☐ Mark Subject Restricted ☐ Expand personal&public groups

Cheung Kwok wah對土地供應選項及相關議題的意見

30/05/2018 13:08

From: [redacted]

To: tfls@devb.gov.hk

改善規劃，用好棕地

就 貴小組針對香港未來土地供應的公眾諮詢，本人謹此表達以下意見：

政府應先用好棕地資源，及私人遊樂場地契約用地，因為粉嶺高爾夫球場和棕地等已經足以應付香港未來的房屋需求。

當局不應研究在郊野公園邊陲地帶（包括兩個試點和其他邊陲地帶）興建房屋，也不應考慮在維港以外近岸和東大嶼填海，其他天然資源（例如農地）亦要謹慎看待，因為我們不能犧牲郊野公園的重要生態和生物。

請土地供應小組尊重民意，為香港市民保護自然環境。

順祝 生活愉快！

Cheung Kwok wah謹啟

☐ Urgent ☐ Return receipt ☐ Sign ☐ Encrypt ☐ Mark Subject Restricted ☐ Expand personal&public groups

M Liu對土地供應選項及相關議題的意見

30/05/2018 13:08

From: [redacted]

To: tfls@devb.gov.hk

郊野公園邊陲地帶和填海都不應成為發展和土地供應的選項

就 貴小組針對香港未來土地供應的公眾諮詢，本人謹此表達以下意見：

政府應先用好棕地資源，及私人遊樂場地契約用地，因為粉嶺高爾夫球場和棕地等已經足以應付香港未來的房屋需求。

當局不應研究在郊野公園邊陲地帶（包括兩個試點和其他邊陲地帶）興建房屋，也不應考慮在維港以外近岸和東大嶼填海，其他天然資源（例如農地）亦要謹慎看待，因為我們不能犧牲郊野公園的重要生態和生物。

請土供組如實向特首林鄭月娥反映市民訴求，規劃棕地，保護郊野邊陲地帶。

敬祝安好！

M Liu謹啟

☐ Urgent ☐ Return receipt ☐ Sign ☐ Encrypt ☐ Mark Subject Restricted ☐ Expand personal&public groups

TO WAI HAN對土地供應選項及相關議題的意見

30/05/2018 13:06

From: [redacted]
To: tfls@devb.gov.hk

優先使用棕地，守護自然郊野及郊野公園邊陲地帶

就 貴小組針對香港未來土地供應的公眾諮詢，本人謹此表達以下意見：

政府應先用好棕地資源，及私人遊樂場地契約用地，因為粉嶺高爾夫球場和棕地等已經足以應付香港未來的房屋需求。

郊野公園邊陲地帶（包括兩個試點和其他邊陲地帶），及在維港以外近岸及東大嶼填海，不能被視為增加土地的選項，當局亦應小心處理農地等其他天然資源，因為我們要尊重大自然。

本人希望土地供應小組向政府反映本人意見，保護香港的自然環境。

謝謝！

TO WAI HAN謹啟

☐ Urgent ☐ Return receipt ☐ Sign ☐ Encrypt ☐ Mark Subject Restricted ☐ Expand personal&public groups

Chau對土地供應選項及相關議題的意見

30/05/2018 12:53

From: [redacted]

To: tfls@devb.gov.hk

請停止研究開發郊野公園邊陲地帶

就 貴小組針對香港未來土地供應的公眾諮詢，本人謹此表達以下意見：

政府應先用好棕地資源，及私人遊樂場地契約用地，因為粉嶺高爾夫球場和棕地等已經足以應付香港未來的房屋需求。

當局不應研究在郊野公園邊陲地帶（包括兩個試點和其他邊陲地帶）興建房屋，也不應考慮在維港以外近岸和東大嶼填海，其他天然資源（例如農地）亦要謹慎看待，因為我們不能犧牲郊野公園的重要生態和生物。

希望土地供應小組聆聽民意，促請政府改善規劃，令市民真正安居樂業。

謝謝！

Chau謹啟

☐ Urgent ☐ Return receipt ☐ Sign ☐ Encrypt ☐ Mark Subject Restricted ☐ Expand personal&public groups

Leung sau lin對土地供應選項及相關議題的意見

30/05/2018 12:50

From: [redacted]

To: tfls@devb.gov.hk

土地供應的選項不應包括填海和郊野公園邊陲地帶

就 貴小組針對香港未來土地供應的公眾諮詢，本人謹此表達以下意見：

棕地和私人遊樂場地契約用地，必須被選為優先選項，這將有助釋放土地資源。

郊野公園邊陲地帶（包括兩個試點和其他邊陲地帶），及在維港以外近岸及東大嶼填海，不能被視為增加土地的選項，當局亦應小心處理農地等其他天然資源，因為我們要尊重大自然。

希望土地供應小組聆聽民意，促請政府改善規劃，令市民真正安居樂業。

順祝 生活愉快！

Leung sau lin謹啟

☐ Urgent ☐ Return receipt ☐ Sign ☐ Encrypt ☐ Mark Subject Restricted ☐ Expand personal&public groups

Scorpio Chu對土地供應選項及相關議題的意見

30/05/2018 12:36

From: [redacted]

To: tfls@devb.gov.hk

優先使用棕地，守護自然郊野及郊野公園邊陲地帶

就 貴小組針對香港未來土地供應的公眾諮詢，本人謹此表達以下意見：

當局須優先利用棕地，還有私人遊樂場地契約用地，這將提升香港土地的使用效率。

當局不應研究在郊野公園邊陲地帶（包括兩個試點和其他邊陲地帶）興建房屋，也不應考慮在維港以外近岸和東大嶼填海，其他天然資源（例如農地）亦要謹慎看待，因為我們不能犧牲郊野公園的重要生態和生物。

本人希望土地供應小組向政府反映本人意見，保護香港的自然環境。

謝謝！

Scorpio Chu謹啟

☐ Urgent ☐ Return receipt ☐ Sign ☐ Encrypt ☐ Mark Subject Restricted ☐ Expand personal&public groups

Iris Chan對土地供應選項及相關議題的意見

30/05/2018 12:30

From: [redacted]
To: tfls@devb.gov.hk

先用棕地，糾正規劃問題

就 貴小組針對香港未來土地供應的公眾諮詢，本人謹此表達以下意見：

棕地和私人遊樂場地契約用地，必須被選為優先選項，這將有助釋放土地資源。

政府必須停止研究發展郊野公園邊陲地帶兩個試點及其他邊陲地帶，亦不應考慮兩個涉及維港以外填海的中長期土地選項，農地發展亦須小心看待，因為郊野公園是香港市民難得的吋氣地方。

本人希望土地供應專責小組虛心接受市民的意見，無須開發郊野公園邊陲地帶。

謝謝！

Iris Chan謹啟

☐ Urgent ☐ Return receipt ☐ Sign ☐ Encrypt ☐ Mark Subject Restricted ☐ Expand personal&public groups

Kok Ka Yan對土地供應選項及相關議題的意見

30/05/2018 12:26

From: [redacted]

To: tfls@devb.gov.hk

優先使用棕地，守護自然郊野及郊野公園邊陲地帶

就 貴小組針對香港未來土地供應的公眾諮詢，本人謹此表達以下意見：

當局須優先利用棕地，還有私人遊樂場地契約用地，這將提升香港土地的使用效率。

當局不應研究在郊野公園邊陲地帶（包括兩個試點和其他邊陲地帶）興建房屋，也不應考慮在維港以外近岸和東大嶼填海，其他天然資源（例如農地）亦要謹慎看待，因為我們不能犧牲郊野公園的重要生態和生物。

請土供組如實向特首林鄭月娥反映市民訴求，規劃棕地，保護郊野邊陲地帶。

祝 安好！

Kok Ka Yan謹啟

☐ Urgent ☐ Return receipt ☐ Sign ☐ Encrypt ☐ Mark Subject Restricted ☐ Expand personal&public groups

Amy Lau對土地供應選項及相關議題的意見

30/05/2018 12:16

From: [redacted]
To: tfls@devb.gov.hk

土地供應的選項不應包括郊野公園邊陲地帶和填海

就 貴小組針對香港未來土地供應的公眾諮詢，本人謹此表達以下意見：

當局須優先利用棕地，還有私人遊樂場地契約用地，這將提升香港土地的使用效率。

政府必須停止研究發展郊野公園邊陲地帶兩個試點及其他邊陲地帶，亦不應考慮兩個涉及維港以外填海的中長期土地選項，農地發展亦須小心看待，因為郊野公園是香港市民難得的吋氣地方。

懇請土地供應小組聽取民意，令香港真正可持續發展。

順祝 生活愉快！

Amy Lau謹啟

☐ Urgent ☐ Return receipt ☐ Sign ☐ Encrypt ☐ Mark Subject Restricted ☐ Expand personal&public groups

吳偉釗對土地供應選項及相關議題的意見

30/05/2018 12:09

From: [redacted]
To: tfls@devb.gov.hk

土地供應的選項不應破壞自然和郊野，包括填海和郊野公園邊陲地帶

就 貴小組針對香港未來土地供應的公眾諮詢，本人謹此表達以下意見：

當局須優先利用棕地，還有私人遊樂場地契約用地，這將提升香港土地的使用效率。

政府必須停止研究發展郊野公園邊陲地帶兩個試點及其他邊陲地帶，亦不應考慮兩個涉及維港以外填海的中長期土地選項，農地發展亦須小心看待，因為郊野公園是香港市民難得的吁氣地方。

請土地供應小組尊重民意，為香港市民保護自然環境。

感謝！

吳偉釗謹啟

☐ Urgent ☐ Return receipt ☐ Sign ☐ Encrypt ☐ Mark Subject Restricted ☐ Expand personal&public groups

Chan對土地供應選項及相關議題的意見

30/05/2018 12:04

From: [redacted]

To: tfls@devb.gov.hk

政府必須停止研究發展郊野公園邊陲地帶

就 貴小組針對香港未來土地供應的公眾諮詢，本人謹此表達以下意見：

當局必須首先善用棕地，及私人遊樂場地契約用地，釋放現有的土地資源。

郊野公園邊陲地帶（包括兩個試點和其他邊陲地帶），及在維港以外近岸及東大嶼填海，不能被視為增加土地的選項，當局亦應小心處理農地等其他天然資源，因為我們要尊重大自然。

懇請土地供應小組聽取民意，令香港真正可持續發展。

敬祝安好！

Chan謹啟

☐ Urgent ☐ Return receipt ☐ Sign ☐ Encrypt ☐ Mark Subject Restricted ☐ Expand personal&public groups

Dorothy Hui對土地供應選項及相關議題的意見

30/05/2018 11:58

From: [redacted]

To: tfls@devb.gov.hk

郊野公園邊陲地帶和填海都不應成為發展和土地供應的選項

就 貴小組針對香港未來土地供應的公眾諮詢，本人謹此表達以下意見：

當局必須首先善用棕地，及私人遊樂場地契約用地，釋放現有的土地資源。

政府必須停止研究發展郊野公園邊陲地帶兩個試點及其他邊陲地帶，亦不應考慮兩個涉及維港以外填海的中長期土地選項，農地發展亦須小心看待，因為郊野公園是香港市民難得的吋氣地方。

希望土地供應小組聆聽民意，促請政府改善規劃，令市民真正安居樂業。

順祝 生活愉快！

Dorothy Hui謹啟

☐ Urgent ☐ Return receipt ☐ Sign ☐ Encrypt ☐ Mark Subject Restricted ☐ Expand personal&public groups

Nell Chan對土地供應選項及相關議題的意見

30/05/2018 11:54

From: [redacted]

To: tfls@devb.gov.hk

善用棕土，不應發展郊野公園邊陲地帶和填海

就 貴小組針對香港未來土地供應的公眾諮詢，本人謹此表達以下意見：

政府必須優先使用棕地和私人遊樂場地契約用地，有研究已經指出，香港的棕地及粉嶺高爾夫球場等已經足以應付香港未來的房屋需求。

郊野公園邊陲地帶（包括兩個試點和其他邊陲地帶），及在維港以外近岸及東大嶼填海，不能被視為增加土地的選項，當局亦應小心處理農地等其他天然資源，因為我們要尊重大自然。

請黃遠輝先生為香港下一代著想，不要開發郊野公園邊陲地帶。

祝願 閣下生活愉快！

Nell Chan謹啟

☐ Urgent ☐ Return receipt ☐ Sign ☐ Encrypt ☐ Mark Subject Restricted ☐ Expand personal&public groups

Mok Kit Ying對土地供應選項及相關議題的意見

30/05/2018 11:42

From: [redacted]

To: tfls@devb.gov.hk

土地供應的選項不應包括郊野公園邊陲地帶和填海

就 貴小組針對香港未來土地供應的公眾諮詢，本人謹此表達以下意見：

棕地和私人遊樂場地契約用地，必須被選為優先選項，這將有助釋放土地資源。

郊野公園邊陲地帶（包括兩個試點和其他邊陲地帶），及在維港以外近岸及東大嶼填海，不能被視為增加土地的選項，當局亦應小心處理農地等其他天然資源，因為我們要尊重大自然。

衷心希望土地供應小組接納意見，要求政府改善規劃，保護珍貴的自然環境。

順祝 生活愉快！

Mok Kit Ying謹啟

☐ Urgent ☐ Return receipt ☐ Sign ☐ Encrypt ☐ Mark Subject Restricted ☐ Expand personal&public groups

LAM KAI LUN KALAN對土地供應選項及相關議題的意見

30/05/2018 11:40

From: [redacted]

To: tfls@devb.gov.hk

政府必須停止研究發展郊野公園邊陲地帶

就 貴小組針對香港未來土地供應的公眾諮詢，本人謹此表達以下意見：

政府應先用好棕地資源，及私人遊樂場地契約用地，因為粉嶺高爾夫球場和棕地等已經足以應付香港未來的房屋需求。

郊野公園邊陲地帶（包括兩個試點和其他邊陲地帶），及在維港以外近岸及東大嶼填海，不能被視為增加土地的選項，當局亦應小心處理農地等其他天然資源，因為我們要尊重大自然。

請土供組回應香港人的訴求，優先發展粉嶺高球場，解決基層上樓問題。

祝 安好！

LAM KAI LUN KALAN謹啟

☐ Urgent ☐ Return receipt ☐ Sign ☐ Encrypt ☐ Mark Subject Restricted ☐ Expand personal&public groups

Chung Wing Kei對土地供應選項及相關議題的意見

30/05/2018 11:38

From: [redacted]
To: tfls@devb.gov.hk

請停止研究開發郊野公園邊陲地帶

就 貴小組針對香港未來土地供應的公眾諮詢，本人謹此表達以下意見：

當局須優先利用棕地，還有私人遊樂場地契約用地，這將提升香港土地的使用效率。

政府必須停止研究發展郊野公園邊陲地帶兩個試點及其他邊陲地帶，亦不應考慮兩個涉及維港以外填海的中長期土地選項，農地發展亦須小心看待，因為郊野公園是香港市民難得的叫氣地方。

希望土地供應小組聆聽民意，促請政府改善規劃，令市民真正安居樂業。

順祝 生活愉快！

Chung Wing Kei謹啟

☐ Urgent ☐ Return receipt ☐ Sign ☐ Encrypt ☐ Mark Subject Restricted ☐ Expand personal&public groups

CHOY Wing Chac對土地供應選項及相關議題的意見

30/05/2018 11:36

From: [redacted]
To: tfls@devb.gov.hk

改善規劃，用好棕地

就 貴小組針對香港未來土地供應的公眾諮詢，本人謹此表達以下意見：

當局須優先利用棕地，還有私人遊樂場地契約用地，這將提升香港土地的使用效率。

當局不應發展郊野公園邊陲地帶（不論是作為中長期選項的兩個試點，或作為概念性選項），亦不應在維港以外近岸填海及發展東大嶼都會，對於發展農地也須謹慎處理，因為這些選項都會為香港的生態環境和天然資源帶來不能逆轉的破壞。

請土地供應小組尊重民意，為香港市民保護自然環境。

敬祝安好！

CHOY Wing Chac謹啟

☐ Urgent ☐ Return receipt ☐ Sign ☐ Encrypt ☐ Mark Subject Restricted ☐ Expand personal&public groups

Pang Siuman對土地供應選項及相關議題的意見

30/05/2018 11:32

From: [redacted]

To: tfls@devb.gov.hk

愛護自然，不應發展郊野公園邊陲地帶

就 貴小組針對香港未來土地供應的公眾諮詢，本人謹此表達以下意見：

政府必須優先使用棕地和私人遊樂場地契約用地，有研究已經指出，香港的棕地及粉嶺高爾夫球場等已經足以應付香港未來的房屋需求。

當局不應發展郊野公園邊陲地帶（不論是作為中長期選項的兩個試點，或作為概念性選項），亦不應在維港以外近岸填海及發展東大嶼都會，對於發展農地也須謹慎處理，因為這些選項都會為香港的生態環境和天然資源帶來不能逆轉的破壞。

請土供組如實向特首林鄭月娥反映市民訴求，規劃棕地，保護郊野邊陲地帶。

順祝 生活愉快！

Pang Siuman謹啟

☐ Urgent ☐ Return receipt ☐ Sign ☐ Encrypt ☐ Mark Subject Restricted ☐ Expand personal&public groups

Andy Cheng對土地供應選項及相關議題的意見

30/05/2018 11:22

From: [redacted]

To: tfls@devb.gov.hk

政府必須停止研究發展郊野公園邊陲地帶

就 貴小組針對香港未來土地供應的公眾諮詢，本人謹此表達以下意見：

當局須優先利用棕地，還有私人遊樂場地契約用地，這將提升香港土地的使用效率。

當局不應發展郊野公園邊陲地帶（不論是作為中長期選項的兩個試點，或作為概念性選項），亦不應在維港以外近岸填海及發展東大嶼都會，對於發展農地也須謹慎處理，因為這些選項都會為香港的生態環境和天然資源帶來不能逆轉的破壞。

本人希望土地供應小組向政府反映本人意見，保護香港的自然環境。

順祝 國泰民安！

Andy Cheng謹啟

☐ Urgent ☐ Return receipt ☐ Sign ☐ Encrypt ☐ Mark Subject Restricted ☐ Expand personal&public groups

Sanki對土地供應選項及相關議題的意見

30/05/2018 11:14

From: [redacted]
To: tfls@devb.gov.hk

先用棕地，糾正規劃問題

就 貴小組針對香港未來土地供應的公眾諮詢，本人謹此表達以下意見：

政府應先用好棕地資源，及私人遊樂場地契約用地，因為粉嶺高爾夫球場和棕地等已經足以應付香港未來的房屋需求。

政府不應發展郊野公園兩個試點作為中長期選項，不應研究郊野公園邊陲地帶其他地點，亦不應考慮在維港以外填海，因為填海將破壞海洋生態。

懇請土地供應小組聽取民意，令香港真正可持續發展。

順祝 台安！

Sanki謹啟

☐ Urgent ☐ Return receipt ☐ Sign ☐ Encrypt ☐ Mark Subject Restricted ☐ Expand personal&public groups

Karen jong對土地供應選項及相關議題的意見

30/05/2018 11:14

From: [redacted]

To: tfls@devb.gov.hk

郊野公園邊陲地帶和填海都不應成為發展和土地供應的選項

就 貴小組針對香港未來土地供應的公眾諮詢，本人謹此表達以下意見：

政府應先用好棕地資源，及私人遊樂場地契約用地，因為粉嶺高爾夫球場和棕地等已經足以應付香港未來的房屋需求。

郊野公園邊陲地帶（包括兩個試點和其他邊陲地帶），及在維港以外近岸及東大嶼填海，不能被視為增加土地的選項，當局亦應小心處理農地等其他天然資源，因為我們要尊重大自然。

請土供組回應香港人的訴求，優先發展粉嶺高球場，解決基層上樓問題。

順祝 國泰民安！

Karen jong謹啟

☐ Urgent ☐ Return receipt ☐ Sign ☐ Encrypt ☐ Mark Subject Restricted ☐ Expand personal&public groups

luk chi wa對土地供應選項及相關議題的意見

30/05/2018 11:06

From: [redacted]

To: tfls@devb.gov.hk

優先發展棕地，無須發展郊野公園邊陲地帶

就 貴小組針對香港未來土地供應的公眾諮詢，本人謹此表達以下意見：

當局須優先利用棕地，還有私人遊樂場地契約用地，這將提升香港土地的使用效率。

當局不應發展郊野公園邊陲地帶（不論是作為中長期選項的兩個試點，或作為概念性選項），亦不應在維港以外近岸填海及發展東大嶼都會，對於發展農地也須謹慎處理，因為這些選項都會為香港的生態環境和天然資源帶來不能逆轉的破壞。

請土供組回應香港人的訴求，優先發展粉嶺高球場，解決基層上樓問題。

祝 安好！

luk chi wa謹啟

☐ Urgent ☐ Return receipt ☐ Sign ☐ Encrypt ☐ Mark Subject Restricted ☐ Expand personal&public groups

Sally Chung對土地供應選項及相關議題的意見

30/05/2018 10:46

From: [redacted]

To: tfls@devb.gov.hk

政府必須停止研究發展郊野公園邊陲地帶

就 貴小組針對香港未來土地供應的公眾諮詢，本人謹此表達以下意見：

當局須優先利用棕地，還有私人遊樂場地契約用地，這將提升香港土地的使用效率。

當局不應發展郊野公園邊陲地帶（不論是作為中長期選項的兩個試點，或作為概念性選項），亦不應在維港以外近岸填海及發展東大嶼都會，對於發展農地也須謹慎處理，因為這些選項都會為香港的生態環境和天然資源帶來不能逆轉的破壞。

本人希望土地供應小組向政府反映本人意見，保護香港的自然環境。

順祝 台安！

Sally Chung謹啟

☐ Urgent ☐ Return receipt ☐ Sign ☐ Encrypt ☐ Mark Subject Restricted ☐ Expand personal&public groups

Yip wing sze對土地供應選項及相關議題的意見

30/05/2018 10:38

From: [redacted]

To: tfls@devb.gov.hk

郊野公園邊陲地帶和填海都不應成為發展和土地供應的選項

就 貴小組針對香港未來土地供應的公眾諮詢，本人謹此表達以下意見：

棕地和私人遊樂場地契約用地，必須被選為優先選項，這將有助釋放土地資源。

政府必須停止研究發展郊野公園邊陲地帶兩個試點及其他邊陲地帶，亦不應考慮兩個涉及維港以外填海的中長期土地選項，農地發展亦須小心看待，因為郊野公園是香港市民難得的吋氣地方。

懇請土地供應小組聽取民意，令香港真正可持續發展。

祝願 閣下生活愉快！

Yip wing sze謹啟

☐ Urgent ☐ Return receipt ☐ Sign ☐ Encrypt ☐ Mark Subject Restricted ☐ Expand personal&public groups

Poon kit ying對土地供應選項及相關議題的意見

30/05/2018 10:31

From: [redacted]

To: tfls@devb.gov.hk

不應發展郊野公園邊陲地帶，守護大自然

就 貴小組針對香港未來土地供應的公眾諮詢，本人謹此表達以下意見：

當局必須首先善用棕地，及私人遊樂場地契約用地，釋放現有的土地資源。

當局不應研究在郊野公園邊陲地帶（包括兩個試點和其他邊陲地帶）興建房屋，也不應考慮在維港以外近岸和東大嶼填海，其他天然資源（例如農地）亦要謹慎看待，因為我們不能犧牲郊野公園的重要生態和生物。

請土供組如實向特首林鄭月娥反映市民訴求，規劃棕地，保護郊野邊陲地帶。

祝願 閣下生活愉快！

Poon kit ying謹啟

☐ Urgent ☐ Return receipt ☐ Sign ☐ Encrypt ☐ Mark Subject Restricted ☐ Expand personal&public groups

Ng對土地供應選項及相關議題的意見

30/05/2018 09:58

From: [redacted]

To: tfls@devb.gov.hk

改善規劃，用好棕地

就 貴小組針對香港未來土地供應的公眾諮詢，本人謹此表達以下意見：

棕地和私人遊樂場地契約用地，必須被選為優先選項，這將有助釋放土地資源。

郊野公園邊陲地帶（包括兩個試點和其他邊陲地帶），及在維港以外近岸及東大嶼填海，不能被視為增加土地的選項，當局亦應小心處理農地等其他天然資源，因為我們要尊重大自然。

請土供組回應香港人的訴求，優先發展粉嶺高球場，解決基層上樓問題。

敬祝安好！

Ng謹啟

☐ Urgent ☐ Return receipt ☐ Sign ☐ Encrypt ☐ Mark Subject Restricted ☐ Expand personal&public groups

Wong Fu對土地供應選項及相關議題的意見

30/05/2018 09:42

From: [redacted]

To: tfls@devb.gov.hk

請不要發展郊野公園邊陲地帶兩個試點及其他邊陲地帶地點

就 貴小組針對香港未來土地供應的公眾諮詢，本人謹此表達以下意見：

政府應先用好棕地資源，及私人遊樂場地契約用地，因為粉嶺高爾夫球場和棕地等已經足以應付香港未來的房屋需求。

政府不應發展郊野公園兩個試點作為中長期選項，不應研究郊野公園邊陲地帶其他地點，亦不應考慮在維港以外填海，因為填海將破壞海洋生態。

本人希望土地供應專責小組虛心接受市民的意見，無須開發郊野公園邊陲地帶。

祝 安好！

Wong Fu謹啟

☐ Urgent ☐ Return receipt ☐ Sign ☐ Encrypt ☐ Mark Subject Restricted ☐ Expand personal&public groups

Marcus對土地供應選項及相關議題的意見

30/05/2018 09:32

From: [redacted]
To: tfls@devb.gov.hk

善用棕土，不應發展郊野公園邊陲地帶和填海

就 貴小組針對香港未來土地供應的公眾諮詢，本人謹此表達以下意見：

當局須優先利用棕地，還有私人遊樂場地契約用地，這將提升香港土地的使用效率。

當局不應研究在郊野公園邊陲地帶（包括兩個試點和其他邊陲地帶）興建房屋，也不應考慮在維港以外近岸和東大嶼填海，其他天然資源（例如農地）亦要謹慎看待，因為我們不能犧牲郊野公園的重要生態和生物。

請土地供應小組尊重民意，為香港市民保護自然環境。

萬分感謝！

Marcus謹啟

☐ Urgent ☐ Return receipt ☐ Sign ☐ Encrypt ☐ Mark Subject Restricted ☐ Expand personal&public groups

kenny szeto對土地供應選項及相關議題的意見

30/05/2018 09:20

From: [redacted]

To: tfls@devb.gov.hk

優先使用棕地，守護自然郊野及郊野公園邊陲地帶

就 貴小組針對香港未來土地供應的公眾諮詢，本人謹此表達以下意見：

當局須優先利用棕地，還有私人遊樂場地契約用地，這將提升香港土地的使用效率。

當局不應研究在郊野公園邊陲地帶（包括兩個試點和其他邊陲地帶）興建房屋，也不應考慮在維港以外近岸和東大嶼填海，其他天然資源（例如農地）亦要謹慎看待，因為我們不能犧牲郊野公園的重要生態和生物。

希望土地供應小組聆聽民意，促請政府改善規劃，令市民真正安居樂業。

祝 安好！

kenny szeto謹啟

☐ Urgent ☐ Return receipt ☐ Sign ☐ Encrypt ☐ Mark Subject Restricted ☐ Expand personal&public groups

Cy Tang對土地供應選項及相關議題的意見

30/05/2018 09:10

From: [redacted]
To: tfls@devb.gov.hk

不應發展郊野公園邊陲地帶，守護大自然

就 貴小組針對香港未來土地供應的公眾諮詢，本人謹此表達以下意見：

棕地和私人遊樂場地契約用地，必須被選為優先選項，這將有助釋放土地資源。

政府必須停止研究發展郊野公園邊陲地帶兩個試點及其他邊陲地帶，亦不應考慮兩個涉及維港以外填海的中長期土地選項，農地發展亦須小心看待，因為郊野公園是香港市民難得的吋氣地方。

希望土地供應小組聆聽民意，促請政府改善規劃，令市民真正安居樂業。

祝 安好！

Cy Tang謹啟

☐ Urgent ☐ Return receipt ☐ Sign ☐ Encrypt ☐ Mark Subject Restricted ☐ Expand personal&public groups

Sum Hsin對土地供應選項及相關議題的意見

30/05/2018 09:09

From: [redacted]

To: tfls@devb.gov.hk

善用棕土，不應發展郊野公園邊陲地帶和填海

就 貴小組針對香港未來土地供應的公眾諮詢，本人謹此表達以下意見：

政府應先用好棕地資源，及私人遊樂場地契約用地，因為粉嶺高爾夫球場和棕地等已經足以應付香港未來的房屋需求。

郊野公園邊陲地帶（包括兩個試點和其他邊陲地帶），及在維港以外近岸及東大嶼填海，不能被視為增加土地的選項，當局亦應小心處理農地等其他天然資源，因為我們要尊重大自然。

本人期望土地供應專責小組能真的能保護我們的環境，也能讓市民安居樂業。

祝 安好！

Sum Hsin謹啟

☐ Urgent ☐ Return receipt ☐ Sign ☐ Encrypt ☐ Mark Subject Restricted ☐ Expand personal&public groups

Gloria yuen對土地供應選項及相關議題的意見

30/05/2018 09:08

From: [redacted]

To: tfls@devb.gov.hk

土地供應的選項不應包括填海和郊野公園邊陲地帶

就 貴小組針對香港未來土地供應的公眾諮詢，本人謹此表達以下意見：

政府應先用好棕地資源，及私人遊樂場地契約用地，因為粉嶺高爾夫球場和棕地等已經足以應付香港未來的房屋需求。

郊野公園邊陲地帶（包括兩個試點和其他邊陲地帶），及在維港以外近岸及東大嶼填海，不能被視為增加土地的選項，當局亦應小心處理農地等其他天然資源，因為我們要尊重大自然。

請黃遠輝先生為香港下一代著想，不要開發郊野公園邊陲地帶。

萬分感謝！

Gloria yuen謹啟

☐ Urgent ☐ Return receipt ☐ Sign ☐ Encrypt ☐ Mark Subject Restricted ☐ Expand personal&public groups

Agnes Ma對土地供應選項及相關議題的意見

30/05/2018 09:04

From: [redacted]
To: tfls@devb.gov.hk

善用棕土，不應發展郊野公園邊陲地帶和填海

就 貴小組針對香港未來土地供應的公眾諮詢，本人謹此表達以下意見：

政府應先用好棕地資源，及私人遊樂場地契約用地，因為粉嶺高爾夫球場和棕地等已經足以應付香港未來的房屋需求。

政府必須停止研究發展郊野公園邊陲地帶兩個試點及其他邊陲地帶，亦不應考慮兩個涉及維港以外填海的中長期土地選項，農地發展亦須小心看待，因為郊野公園是香港市民難得的吋氣地方。

請土供組回應香港人的訴求，優先發展粉嶺高球場，解決基層上樓問題。

萬分感謝！

Agnes Ma謹啟

☐ Urgent ☐ Return receipt ☐ Sign ☐ Encrypt ☐ Mark Subject Restricted ☐ Expand personal&public groups

Yu對土地供應選項及相關議題的意見

30/05/2018 08:58

From: [redacted]

To: tfls@devb.gov.hk

郊野公園邊陲地帶和填海都不應成為發展和土地供應的選項

就 貴小組針對香港未來土地供應的公眾諮詢，本人謹此表達以下意見：

當局須優先利用棕地，還有私人遊樂場地契約用地，這將提升香港土地的使用效率。

當局不應發展郊野公園邊陲地帶（不論是作為中長期選項的兩個試點，或作為概念性選項），亦不應在維港以外近岸填海及發展東大嶼都會，對於發展農地也須謹慎處理，因為這些選項都會為香港的生態環境和天然資源帶來不能逆轉的破壞。

衷心希望土地供應小組接納意見，要求政府改善規劃，保護珍貴的自然環境。

感謝！

Yu謹啟

☐ Urgent ☐ Return receipt ☐ Sign ☐ Encrypt ☐ Mark Subject Restricted ☐ Expand personal&public groups

Ip Yan Ki Sally對土地供應選項及相關議題的意見

30/05/2018 08:52

From: [redacted]
To: tfls@devb.gov.hk

政府必須停止研究發展郊野公園邊陲地帶

就 貴小組針對香港未來土地供應的公眾諮詢，本人謹此表達以下意見：

政府必須優先使用棕地和私人遊樂場地契約用地，有研究已經指出，香港的棕地及粉嶺高爾夫球場等已經足以應付香港未來的房屋需求。

當局不應研究在郊野公園邊陲地帶（包括兩個試點和其他邊陲地帶）興建房屋，也不應考慮在維港以外近岸和東大嶼填海，其他天然資源（例如農地）亦要謹慎看待，因為我們不能犧牲郊野公園的重要生態和生物。

本人希望土地供應小組向政府反映本人意見，保護香港的自然環境。

感謝！

Ip Yan Ki Sally謹啟

☐ Urgent ☐ Return receipt ☐ Sign ☐ Encrypt ☐ Mark Subject Restricted ☐ Expand personal&public groups

Chan Chung Wai對土地供應選項及相關議題的意見

30/05/2018 08:50

From: [redacted]

To: tfls@devb.gov.hk

政府必須停止研究發展郊野公園邊陲地帶

就 貴小組針對香港未來土地供應的公眾諮詢，本人謹此表達以下意見：

棕地和私人遊樂場地契約用地，必須被選為優先選項，這將有助釋放土地資源。

郊野公園邊陲地帶（包括兩個試點和其他邊陲地帶），及在維港以外近岸及東大嶼填海，不能被視為增加土地的選項，當局亦應小心處理農地等其他天然資源，因為我們要尊重大自然。

懇請土地供應小組聽取民意，令香港真正可持續發展。

順祝 生活愉快！

Chan Chung Wai謹啟

☐ Urgent ☐ Return receipt ☐ Sign ☐ Encrypt ☐ Mark Subject Restricted ☐ Expand personal&public groups

Kwong Kin Tak Ken對土地供應選項及相關議題的意見

30/05/2018 08:44

From: [redacted]

To: tfls@devb.gov.hk

郊野公園邊陲地帶和填海都不應成為發展和土地供應的選項

就 貴小組針對香港未來土地供應的公眾諮詢，本人謹此表達以下意見：

政府必須優先使用棕地和私人遊樂場地契約用地，有研究已經指出，香港的棕地及粉嶺高爾夫球場等已經足以應付香港未來的房屋需求。

政府必須停止研究發展郊野公園邊陲地帶兩個試點及其他邊陲地帶，亦不應考慮兩個涉及維港以外填海的中長期土地選項，農地發展亦須小心看待，因為郊野公園是香港市民難得的吋氣地方。

本人期望土地供應專責小組能真的能保護我們的環境，也能讓市民安居樂業。

順祝 生活愉快！

Kwong Kin Tak Ken謹啟

☐ Urgent ☐ Return receipt ☐ Sign ☐ Encrypt ☐ Mark Subject Restricted ☐ Expand personal&public groups

Jessica Chau對土地供應選項及相關議題的意見

30/05/2018 08:39

From: [redacted]

To: tfls@devb.gov.hk

土地供應的選項不應包括郊野公園邊陲地帶和填海

就 貴小組針對香港未來土地供應的公眾諮詢，本人謹此表達以下意見：

政府應先用好棕地資源，及私人遊樂場地契約用地，因為粉嶺高爾夫球場和棕地等已經足以應付香港未來的房屋需求。

政府必須停止研究發展郊野公園邊陲地帶兩個試點及其他邊陲地帶，亦不應考慮兩個涉及維港以外填海的中長期土地選項，農地發展亦須小心看待，因為郊野公園是香港市民難得的吋氣地方。

本人期望土地供應專責小組能真的能保護我們的環境，也能讓市民安居樂業。

順祝 國泰民安！

Jessica Chau謹啟

☐ Urgent ☐ Return receipt ☐ Sign ☐ Encrypt ☐ Mark Subject Restricted ☐ Expand personal&public groups

Ruth Wong對土地供應選項及相關議題的意見

30/05/2018 08:38

From: [redacted]
To: tfls@devb.gov.hk

優先發展棕地，無須發展郊野公園邊陲地帶

就 貴小組針對香港未來土地供應的公眾諮詢，本人謹此表達以下意見：

棕地和私人遊樂場地契約用地，必須被選為優先選項，這將有助釋放土地資源。

政府不應發展郊野公園兩個試點作為中長期選項，不應研究郊野公園邊陲地帶其他地點，亦不應考慮在維港以外填海，因為填海將破壞海洋生態。

請黃遠輝先生為香港下一代著想，不要開發郊野公園邊陲地帶。

祝 安好！

Ruth Wong謹啟

☐ Urgent ☐ Return receipt ☐ Sign ☐ Encrypt ☐ Mark Subject Restricted ☐ Expand personal&public groups

Chris Wong對土地供應選項及相關議題的意見

30/05/2018 08:36

From: [redacted]

To: tfls@devb.gov.hk

郊野公園邊陲地帶和填海都不應成為發展和土地供應的選項

就 貴小組針對香港未來土地供應的公眾諮詢，本人謹此表達以下意見：

政府應先用好棕地資源，及私人遊樂場地契約用地，因為粉嶺高爾夫球場和棕地等已經足以應付香港未來的房屋需求。

郊野公園邊陲地帶（包括兩個試點和其他邊陲地帶），及在維港以外近岸及東大嶼填海，不能被視為增加土地的選項，當局亦應小心處理農地等其他天然資源，因為我們要尊重大自然。

本人希望土地供應專責小組虛心接受市民的意見，無須開發郊野公園邊陲地帶。

祝 安好！

Chris Wong謹啟

☐ Urgent ☐ Return receipt ☐ Sign ☐ Encrypt ☐ Mark Subject Restricted ☐ Expand personal&public groups

tin loy對土地供應選項及相關議題的意見

30/05/2018 08:34

From: [redacted]

To: tfls@devb.gov.hk

優先發展棕地，無須發展郊野公園邊陲地帶

就 貴小組針對香港未來土地供應的公眾諮詢，本人謹此表達以下意見：

當局須優先利用棕地，還有私人遊樂場地契約用地，這將提升香港土地的使用效率。

郊野公園邊陲地帶（包括兩個試點和其他邊陲地帶），及在維港以外近岸及東大嶼填海，不能被視為增加土地的選項，當局亦應小心處理農地等其他天然資源，因為我們要尊重大自然。

請土供組回應香港人的訴求，優先發展粉嶺高球場，解決基層上樓問題。

感謝！

tin loy謹啟

☐ Urgent ☐ Return receipt ☐ Sign ☐ Encrypt ☐ Mark Subject Restricted ☐ Expand personal&public groups

Edmond Wong對土地供應選項及相關議題的意見

30/05/2018 08:30

From: [redacted]
To: tfls@devb.gov.hk

優先使用棕地，守護自然郊野及郊野公園邊陲地帶

就 貴小組針對香港未來土地供應的公眾諮詢，本人謹此表達以下意見：

當局必須首先善用棕地，及私人遊樂場地契約用地，釋放現有的土地資源。

政府必須停止研究發展郊野公園邊陲地帶兩個試點及其他邊陲地帶，亦不應考慮兩個涉及維港以外填海的中長期土地選項，農地發展亦須小心看待，因為郊野公園是香港市民難得的吋氣地方。

衷心希望土地供應小組接納意見，要求政府改善規劃，保護珍貴的自然環境。

祝 安好！

Edmond Wong謹啟

☐ Urgent ☐ Return receipt ☐ Sign ☐ Encrypt ☐ Mark Subject Restricted ☐ Expand personal&public groups

Nicole對土地供應選項及相關議題的意見

30/05/2018 08:30

From: [redacted]
To: tfls@devb.gov.hk

請停止研究開發郊野公園邊陲地帶

就 貴小組針對香港未來土地供應的公眾諮詢，本人謹此表達以下意見：

政府應先用好棕地資源，及私人遊樂場地契約用地，因為粉嶺高爾夫球場和棕地等已經足以應付香港未來的房屋需求。

當局不應研究在郊野公園邊陲地帶（包括兩個試點和其他邊陲地帶）興建房屋，也不應考慮在維港以外近岸和東大嶼填海，其他天然資源（例如農地）亦要謹慎看待，因為我們不能犧牲郊野公園的重要生態和生物。

請黃遠輝先生為香港下一代著想，不要開發郊野公園邊陲地帶。

順祝 台安！

Nicole謹啟

☐ Urgent ☐ Return receipt ☐ Sign ☐ Encrypt ☐ Mark Subject Restricted ☐ Expand personal&public groups

Lam chun kwan對土地供應選項及相關議題的意見

30/05/2018 08:26

From: [redacted]

To: tfls@devb.gov.hk

土地供應的選項不應包括填海和郊野公園邊陲地帶

就 貴小組針對香港未來土地供應的公眾諮詢，本人謹此表達以下意見：

棕地和私人遊樂場地契約用地，必須被選為優先選項，這將有助釋放土地資源。

當局不應研究在郊野公園邊陲地帶（包括兩個試點和其他邊陲地帶）興建房屋，也不應考慮在維港以外近岸和東大嶼填海，其他天然資源（例如農地）亦要謹慎看待，因為我們不能犧牲郊野公園的重要生態和生物。

本人希望土地供應小組向政府反映本人意見，保護香港的自然環境。

祝 安好！

Lam chun kwan謹啟

☐ Urgent ☐ Return receipt ☐ Sign ☐ Encrypt ☐ Mark Subject Restricted ☐ Expand personal&public groups

Cham Kit Ping對土地供應選項及相關議題的意見

30/05/2018 08:22

From: [redacted]
To: tfls@devb.gov.hk

土地供應的選項不應包括填海和郊野公園邊陲地帶

就 貴小組針對香港未來土地供應的公眾諮詢，本人謹此表達以下意見：

當局須優先利用棕地，還有私人遊樂場地契約用地，這將提升香港土地的使用效率。

當局不應研究在郊野公園邊陲地帶（包括兩個試點和其他邊陲地帶）興建房屋，也不應考慮在維港以外近岸和東大嶼填海，其他天然資源（例如農地）亦要謹慎看待，因為我們不能犧牲郊野公園的重要生態和生物。

本人期望土地供應專責小組能真的能保護我們的環境，也能讓市民安居樂業。

謝謝！

Cham Kit Ping謹啟

☐ Urgent ☐ Return receipt ☐ Sign ☐ Encrypt ☐ Mark Subject Restricted ☐ Expand personal&public groups

Bo對土地供應選項及相關議題的意見

30/05/2018 08:20

From: [redacted]

To: tfls@devb.gov.hk

不應發展郊野公園邊陲地帶，守護大自然

就 貴小組針對香港未來土地供應的公眾諮詢，本人謹此表達以下意見：

當局須優先利用棕地，還有私人遊樂場地契約用地，這將提升香港土地的使用效率。

郊野公園邊陲地帶（包括兩個試點和其他邊陲地帶），及在維港以外近岸及東大嶼填海，不能被視為增加土地的選項，當局亦應小心處理農地等其他天然資源，因為我們要尊重大自然。

懇請土地供應小組聽取民意，令香港真正可持續發展。

謝謝！

Bo謹啟

☐ Urgent ☐ Return receipt ☐ Sign ☐ Encrypt ☐ Mark Subject Restricted ☐ Expand personal&public groups

鄧長祐對土地供應選項及相關議題的意見

30/05/2018 08:10

From: [redacted]
To: tfls@devb.gov.hk

填海和郊野公園邊陲地帶都不應成為發展和土地供應的選項

就 貴小組針對香港未來土地供應的公眾諮詢，本人謹此表達以下意見：

棕地和私人遊樂場地契約用地，必須被選為優先選項，這將有助釋放土地資源。

當局不應研究在郊野公園邊陲地帶（包括兩個試點和其他邊陲地帶）興建房屋，也不應考慮在維港以外近岸和東大嶼填海，其他天然資源（例如農地）亦要謹慎看待，因為我們不能犧牲郊野公園的重要生態和生物。

請黃遠輝先生為香港下一代著想，不要開發郊野公園邊陲地帶。

祝願 閣下生活愉快！

鄧長祐謹啟

☐ Urgent ☐ Return receipt ☐ Sign ☐ Encrypt ☐ Mark Subject Restricted ☐ Expand personal&public groups

Melody對土地供應選項及相關議題的意見

30/05/2018 08:08

From: [redacted]

To: tfls@devb.gov.hk

先用棕地，糾正規劃問題

就 貴小組針對香港未來土地供應的公眾諮詢，本人謹此表達以下意見：

當局須優先利用棕地，還有私人遊樂場地契約用地，這將提升香港土地的使用效率。

當局不應發展郊野公園邊陲地帶（不論是作為中長期選項的兩個試點，或作為概念性選項），亦不應在維港以外近岸填海及發展東大嶼都會，對於發展農地也須謹慎處理，因為這些選項都會為香港的生態環境和天然資源帶來不能逆轉的破壞。

本人希望土地供應小組向政府反映本人意見，保護香港的自然環境。

順祝　國泰民安！

Melody謹啟

☐ Urgent ☐ Return receipt ☐ Sign ☐ Encrypt ☐ Mark Subject Restricted ☐ Expand personal&public groups

Kwan Fung Yi對土地供應選項及相關議題的意見

30/05/2018 08:07

From: [redacted]

To: tfls@devb.gov.hk

善用棕土，不應發展郊野公園邊陲地帶和填海

就 貴小組針對香港未來土地供應的公眾諮詢，本人謹此表達以下意見：

棕地和私人遊樂場地契約用地，必須被選為優先選項，這將有助釋放土地資源。

政府必須停止研究發展郊野公園邊陲地帶兩個試點及其他邊陲地帶，亦不應考慮兩個涉及維港以外填海的中長期土地選項，農地發展亦須小心看待，因為郊野公園是香港市民難得的吋氣地方。

懇請土地供應小組聽取民意，令香港真正可持續發展。

祝願 閣下生活愉快！

Kwan Fung Yi謹啟

☐ Urgent ☐ Return receipt ☐ Sign ☐ Encrypt ☐ Mark Subject Restricted ☐ Expand personal&public groups

KPL對土地供應選項及相關議題的意見

30/05/2018 08:06

From: [redacted]

To: tfls@devb.gov.hk

不應發展郊野公園邊陲地帶，守護大自然

就 貴小組針對香港未來土地供應的公眾諮詢，本人謹此表達以下意見：

棕地和私人遊樂場地契約用地，必須被選為優先選項，這將有助釋放土地資源。

郊野公園邊陲地帶（包括兩個試點和其他邊陲地帶），及在維港以外近岸及東大嶼填海，不能被視為增加土地的選項，當局亦應小心處理農地等其他天然資源，因為我們要尊重大自然。

衷心希望土地供應小組接納意見，要求政府改善規劃，保護珍貴的自然環境。

敬祝安好！

KPL謹啟

☐ Urgent ☐ Return receipt ☐ Sign ☐ Encrypt ☐ Mark Subject Restricted ☐ Expand personal&public groups

Elaine Wong對土地供應選項及相關議題的意見

30/05/2018 08:04

From: [redacted]
To: tfls@devb.gov.hk

土地供應的選項不應包括郊野公園邊陲地帶和填海

就 貴小組針對香港未來土地供應的公眾諮詢，本人謹此表達以下意見：

當局須優先利用棕地，還有私人遊樂場地契約用地，這將提升香港土地的使用效率。

政府不應發展郊野公園兩個試點作為中長期選項，不應研究郊野公園邊陲地帶其他地點，亦不應考慮在維港以外填海，因為填海將破壞海洋生態。

請土地供應小組尊重民意，為香港市民保護自然環境。

順祝 國泰民安！

Elaine Wong謹啟

☐ Urgent ☐ Return receipt ☐ Sign ☐ Encrypt ☐ Mark Subject Restricted ☐ Expand personal&public groups

HiuShan Leung對土地供應選項及相關議題的意見

30/05/2018 08:04

From: [redacted]

To: tfls@devb.gov.hk

愛護自然，不應發展郊野公園邊陲地帶

就 貴小組針對香港未來土地供應的公眾諮詢，本人謹此表達以下意見：

當局必須首先善用棕地，及私人遊樂場地契約用地，釋放現有的土地資源。

當局不應研究在郊野公園邊陲地帶（包括兩個試點和其他邊陲地帶）興建房屋，也不應考慮在維港以外近岸和東大嶼填海，其他天然資源（例如農地）亦要謹慎看待，因為我們不能犧牲郊野公園的重要生態和生物。

本人希望土地供應小組向政府反映本人意見，保護香港的自然環境。

順祝 國泰民安！

HiuShan Leung謹啟

☐ Urgent ☐ Return receipt ☐ Sign ☐ Encrypt ☐ Mark Subject Restricted ☐ Expand personal&public groups

Cheung Kwok Wai對土地供應選項及相關議題的意見

30/05/2018 08:02

From: [redacted]

To: tfls@devb.gov.hk

土地供應的選項不應包括郊野公園邊陲地帶和填海

就 貴小組針對香港未來土地供應的公眾諮詢，本人謹此表達以下意見：

政府應先用好棕地資源，及私人遊樂場地契約用地，因為粉嶺高爾夫球場和棕地等已經足以應付香港未來的房屋需求。

郊野公園邊陲地帶（包括兩個試點和其他邊陲地帶），及在維港以外近岸及東大嶼填海，不能被視為增加土地的選項，當局亦應小心處理農地等其他天然資源，因為我們要尊重大自然。

請土供組如實向特首林鄭月娥反映市民訴求，規劃棕地，保護郊野邊陲地帶。

順祝 台安！

Cheung Kwok Wai謹啟

☐ Urgent ☐ Return receipt ☐ Sign ☐ Encrypt ☐ Mark Subject Restricted ☐ Expand personal&public groups

Pandora Liu對土地供應選項及相關議題的意見

30/05/2018 07:52

From: [redacted]

To: tfls@devb.gov.hk

郊野公園邊陲地帶和填海都不應成為發展和土地供應的選項

就 貴小組針對香港未來土地供應的公眾諮詢，本人謹此表達以下意見：

當局須優先利用棕地，還有私人遊樂場地契約用地，這將提升香港土地的使用效率。

當局不應發展郊野公園邊陲地帶（不論是作為中長期選項的兩個試點，或作為概念性選項），亦不應在維港以外近岸填海及發展東大嶼都會，對於發展農地也須謹慎處理，因為這些選項都會為香港的生態環境和天然資源帶來不能逆轉的破壞。

請土地供應小組尊重民意，為香港市民保護自然環境。

敬祝安好！

Pandora Liu謹啟

☐ Urgent ☐ Return receipt ☐ Sign ☐ Encrypt ☐ Mark Subject Restricted ☐ Expand personal&public groups

Grace Tam對土地供應選項及相關議題的意見

30/05/2018 07:46

From: [redacted]
To: tfls@devb.gov.hk

請停止研究開發郊野公園邊陲地帶

就 貴小組針對香港未來土地供應的公眾諮詢，本人謹此表達以下意見：

棕地和私人遊樂場地契約用地，必須被選為優先選項，這將有助釋放土地資源。

政府必須停止研究發展郊野公園邊陲地帶兩個試點及其他邊陲地帶，亦不應考慮兩個涉及維港以外填海的中長期土地選項，農地發展亦須小心看待，因為郊野公園是香港市民難得的吋氣地方。

請土供組回應香港人的訴求，優先發展粉嶺高球場，解決基層上樓問題。

感謝！

Grace Tam謹啟

☐ Urgent ☐ Return receipt ☐ Sign ☐ Encrypt ☐ Mark Subject Restricted ☐ Expand personal&public groups

Fion對土地供應選項及相關議題的意見

30/05/2018 07:42

From: [redacted]
To: tfls@devb.gov.hk

郊野公園邊陲地帶和填海都不應成為發展和土地供應的選項

就 貴小組針對香港未來土地供應的公眾諮詢，本人謹此表達以下意見：

當局必須首先善用棕地，及私人遊樂場地契約用地，釋放現有的土地資源。

當局不應研究在郊野公園邊陲地帶（包括兩個試點和其他邊陲地帶）興建房屋，也不應考慮在維港以外近岸和東大嶼填海，其他天然資源（例如農地）亦要謹慎看待，因為我們不能犧牲郊野公園的重要生態和生物。

希望土地供應小組聆聽民意，促請政府改善規劃，令市民真正安居樂業。

祝願 閣下生活愉快！

Fion謹啟

☐ Urgent ☐ Return receipt ☐ Sign ☐ Encrypt ☐ Mark Subject Restricted ☐ Expand personal&public groups

Able wong對土地供應選項及相關議題的意見

30/05/2018 07:38

From: [redacted]
To: tfls@devb.gov.hk

先用棕地，糾正規劃問題

就 貴小組針對香港未來土地供應的公眾諮詢，本人謹此表達以下意見：

政府應先用好棕地資源，及私人遊樂場地契約用地，因為粉嶺高爾夫球場和棕地等已經足以應付香港未來的房屋需求。

政府必須停止研究發展郊野公園邊陲地帶兩個試點及其他邊陲地帶，亦不應考慮兩個涉及維港以外填海的中長期土地選項，農地發展亦須小心看待，因為郊野公園是香港市民難得的吋氣地方。

本人希望土地供應專責小組虛心接受市民的意見，無須開發郊野公園邊陲地帶。

感謝！

Able wong謹啟

☐ Urgent ☐ Return receipt ☐ Sign ☐ Encrypt ☐ Mark Subject Restricted ☐ Expand personal&public groups

Kc Kam對土地供應選項及相關議題的意見

30/05/2018 07:24

From: [redacted]

To: tfls@devb.gov.hk

土地供應的選項不應破壞自然和郊野，包括填海和郊野公園邊陲地帶

就 貴小組針對香港未來土地供應的公眾諮詢，本人謹此表達以下意見：

棕地和私人遊樂場地契約用地，必須被選為優先選項，這將有助釋放土地資源。

政府不應發展郊野公園兩個試點作為中長期選項，不應研究郊野公園邊陲地帶其他地點，亦不應考慮在維港以外填海，因為填海將破壞海洋生態。

本人期望土地供應專責小組能將本人意見進一步反映予政府相關部門，讓香港能真正落實可持續和以人與生態為本的發展規劃。

順祝 生活愉快！

Kc Kam謹啟

☐ Urgent ☐ Return receipt ☐ Sign ☐ Encrypt ☐ Mark Subject Restricted ☐ Expand personal&public groups

Clayton chung對土地供應選項及相關議題的意見

30/05/2018 07:16

From: [redacted]
To: tfls@devb.gov.hk

改善規劃，用好棕地

就 貴小組針對香港未來土地供應的公眾諮詢，本人謹此表達以下意見：

政府應先用好棕地資源，及私人遊樂場地契約用地，因為粉嶺高爾夫球場和棕地等已經足以應付香港未來的房屋需求。

當局不應研究在郊野公園邊陲地帶（包括兩個試點和其他邊陲地帶）興建房屋，也不應考慮在維港以外近岸和東大嶼填海，其他天然資源（例如農地）亦要謹慎看待，因為我們不能犧牲郊野公園的重要生態和生物。

懇請土地供應小組聽取民意，令香港真正可持續發展。

祝 安好！

Clayton chung謹啟

☐ Urgent ☐ Return receipt ☐ Sign ☐ Encrypt ☐ Mark Subject Restricted ☐ Expand personal&public groups

Li shuck ching對土地供應選項及相關議題的意見

30/05/2018 07:14

From: [redacted]

To: tfls@devb.gov.hk

土地供應的選項不應破壞自然和郊野，包括填海和郊野公園邊陲地帶

就 貴小組針對香港未來土地供應的公眾諮詢，本人謹此表達以下意見：

政府應先用好棕地資源，及私人遊樂場地契約用地，因為粉嶺高爾夫球場和棕地等已經足以應付香港未來的房屋需求。

郊野公園邊陲地帶（包括兩個試點和其他邊陲地帶），及在維港以外近岸及東大嶼填海，不能被視為增加土地的選項，當局亦應小心處理農地等其他天然資源，因為我們要尊重大自然。

請土供組如實向特首林鄭月娥反映市民訴求，規劃棕地，保護郊野邊陲地帶。

順祝 生活愉快！

Li shuck ching謹啟

☐ Urgent ☐ Return receipt ☐ Sign ☐ Encrypt ☐ Mark Subject Restricted ☐ Expand personal&public groups

Law Lai mui對土地供應選項及相關議題的意見

30/05/2018 07:10

From: [redacted]

To: tfls@devb.gov.hk

優先發展棕地，無須發展郊野公園邊陲地帶

就 貴小組針對香港未來土地供應的公眾諮詢，本人謹此表達以下意見：

當局必須首先善用棕地，及私人遊樂場地契約用地，釋放現有的土地資源。

郊野公園邊陲地帶（包括兩個試點和其他邊陲地帶），及在維港以外近岸及東大嶼填海，不能被視為增加土地的選項，當局亦應小心處理農地等其他天然資源，因為我們要尊重大自然。

請土供組回應香港人的訴求，優先發展粉嶺高球場，解決基層上樓問題。

順祝 台安！

Law Lai mui謹啟

☐ Urgent ☐ Return receipt ☐ Sign ☐ Encrypt ☐ Mark Subject Restricted ☐ Expand personal&public groups

Louis Lo對土地供應選項及相關議題的意見

30/05/2018 06:44

From: [redacted]
To: tfls@devb.gov.hk

改善規劃，用好棕地

就 貴小組針對香港未來土地供應的公眾諮詢，本人謹此表達以下意見：

政府應先用好棕地資源，及私人遊樂場地契約用地，因為粉嶺高爾夫球場和棕地等已經足以應付香港未來的房屋需求。

當局不應研究在郊野公園邊陲地帶（包括兩個試點和其他邊陲地帶）興建房屋，也不應考慮在維港以外近岸和東大嶼填海，其他天然資源（例如農地）亦要謹慎看待，因為我們不能犧牲郊野公園的重要生態和生物。

懇請土地供應小組聽取民意，令香港真正可持續發展。

順祝　生活愉快！

Louis Lo謹啟

☐ Urgent ☐ Return receipt ☐ Sign ☐ Encrypt ☐ Mark Subject Restricted ☐ Expand personal&public groups

Frances Leung對土地供應選項及相關議題的意見

30/05/2018 06:36

From: [redacted]

To: tfls@devb.gov.hk

填海和郊野公園邊陲地帶都不應成為發展和土地供應的選項

就 貴小組針對香港未來土地供應的公眾諮詢，本人謹此表達以下意見：

政府應先用好棕地資源，及私人遊樂場地契約用地，因為粉嶺高爾夫球場和棕地等已經足以應付香港未來的房屋需求。

政府必須停止研究發展郊野公園邊陲地帶兩個試點及其他邊陲地帶，亦不應考慮兩個涉及維港以外填海的中長期土地選項，農地發展亦須小心看待，因為郊野公園是香港市民難得的吋氣地方。

請土地供應小組尊重民意，為香港市民保護自然環境。

順祝 台安！

Frances Leung謹啟

☐ Urgent ☐ Return receipt ☐ Sign ☐ Encrypt ☐ Mark Subject Restricted ☐ Expand personal&public groups

Florence Fung對土地供應選項及相關議題的意見

30/05/2018 06:34

From: [redacted]

To: tfls@devb.gov.hk

土地供應的選項不應包括郊野公園邊陲地帶和填海

就 貴小組針對香港未來土地供應的公眾諮詢，本人謹此表達以下意見：

當局須優先利用棕地，還有私人遊樂場地契約用地，這將提升香港土地的使用效率。

當局不應發展郊野公園邊陲地帶（不論是作為中長期選項的兩個試點，或作為概念性選項），亦不應在維港以外近岸填海及發展東大嶼都會，對於發展農地也須謹慎處理，因為這些選項都會為香港的生態環境和天然資源帶來不能逆轉的破壞。

請土供組回應香港人的訴求，優先發展粉嶺高球場，解決基層上樓問題。

祝 安好！

Florence Fung謹啟

☐ Urgent ☐ Return receipt ☐ Sign ☐ Encrypt ☐ Mark Subject Restricted ☐ Expand personal&public groups

k k kwok對土地供應選項及相關議題的意見

30/05/2018 06:30

From: [redacted]

To: tfls@devb.gov.hk

政府必須停止研究發展郊野公園邊陲地帶

就 貴小組針對香港未來土地供應的公眾諮詢，本人謹此表達以下意見：

當局須優先利用棕地，還有私人遊樂場地契約用地，這將提升香港土地的使用效率。

當局不應研究在郊野公園邊陲地帶（包括兩個試點和其他邊陲地帶）興建房屋，也不應考慮在維港以外近岸和東大嶼填海，其他天然資源（例如農地）亦要謹慎看待，因為我們不能犧牲郊野公園的重要生態和生物。

請黃遠輝先生為香港下一代著想，不要開發郊野公園邊陲地帶。

萬分感謝！

k k kwok謹啟

☐ Urgent ☐ Return receipt ☐ Sign ☐ Encrypt ☐ Mark Subject Restricted ☐ Expand personal&public groups

Arlene Lay對土地供應選項及相關議題的意見

30/05/2018 06:26

From: [redacted]
To: tfls@devb.gov.hk

土地供應的選項不應包括填海和郊野公園邊陲地帶

就 貴小組針對香港未來土地供應的公眾諮詢，本人謹此表達以下意見：

當局須優先利用棕地，還有私人遊樂場地契約用地，這將提升香港土地的使用效率。

當局不應研究在郊野公園邊陲地帶（包括兩個試點和其他邊陲地帶）興建房屋，也不應考慮在維港以外近岸和東大嶼填海，其他天然資源（例如農地）亦要謹慎看待，因為我們不能犧牲郊野公園的重要生態和生物。

請土供組回應香港人的訴求，優先發展粉嶺高球場，解決基層上樓問題。

謝謝！

Arlene Lay謹啟

☐ Urgent ☐ Return receipt ☐ Sign ☐ Encrypt ☐ Mark Subject Restricted ☐ Expand personal&public groups

YU Ching Hoi對土地供應選項及相關議題的意見

30/05/2018 06:04

From: [redacted]

To: tfls@devb.gov.hk

優先發展棕地，無須發展郊野公園邊陲地帶

就 貴小組針對香港未來土地供應的公眾諮詢，本人謹此表達以下意見：

當局須優先利用棕地，還有私人遊樂場地契約用地，這將提升香港土地的使用效率。

政府必須停止研究發展郊野公園邊陲地帶兩個試點及其他邊陲地帶，亦不應考慮兩個涉及維港以外填海的中長期土地選項，農地發展亦須小心看待，因為郊野公園是香港市民難得的吋氣地方。

本人希望土地供應小組向政府反映本人意見，保護香港的自然環境。

祝 安好！

YU Ching Hoi謹啟

☐ Urgent ☐ Return receipt ☐ Sign ☐ Encrypt ☐ Mark Subject Restricted ☐ Expand personal&public groups

Chan Yiu Kwan對土地供應選項及相關議題的意見

30/05/2018 05:52

From: [redacted]

To: tfls@devb.gov.hk

不應發展郊野公園邊陲地帶，守護大自然

就 貴小組針對香港未來土地供應的公眾諮詢，本人謹此表達以下意見：

棕地和私人遊樂場地契約用地，必須被選為優先選項，這將有助釋放土地資源。

當局不應研究在郊野公園邊陲地帶（包括兩個試點和其他邊陲地帶）興建房屋，也不應考慮在維港以外近岸和東大嶼填海，其他天然資源（例如農地）亦要謹慎看待，因為我們不能犧牲郊野公園的重要生態和生物。

請土供組回應香港人的訴求，優先發展粉嶺高球場，解決基層上樓問題。

祝 安好！

Chan Yiu Kwan謹啟

☐ Urgent ☐ Return receipt ☐ Sign ☐ Encrypt ☐ Mark Subject Restricted ☐ Expand personal&public groups

wai ho lam對土地供應選項及相關議題的意見

30/05/2018 05:46

From: [redacted]

To: tfls@devb.gov.hk

不應發展郊野公園邊陲地帶，守護大自然

就 貴小組針對香港未來土地供應的公眾諮詢，本人謹此表達以下意見：

政府必須優先使用棕地和私人遊樂場地契約用地，有研究已經指出，香港的棕地及粉嶺高爾夫球場等已經足以應付香港未來的房屋需求。

當局不應研究在郊野公園邊陲地帶（包括兩個試點和其他邊陲地帶）興建房屋，也不應考慮在維港以外近岸和東大嶼填海，其他天然資源（例如農地）亦要謹慎看待，因為我們不能犧牲郊野公園的重要生態和生物。

請土供組回應香港人的訴求，優先發展粉嶺高球場，解決基層上樓問題。

祝 安好！

wai ho lam謹啟

☐ Urgent ☐ Return receipt ☐ Sign ☐ Encrypt ☐ Mark Subject Restricted ☐ Expand personal&public groups

Kiwi cheng對土地供應選項及相關議題的意見

30/05/2018 05:42

From: [redacted]

To: tfls@devb.gov.hk

不應發展郊野公園邊陲地帶，守護大自然

就 貴小組針對香港未來土地供應的公眾諮詢，本人謹此表達以下意見：

政府應先用好棕地資源，及私人遊樂場地契約用地，因為粉嶺高爾夫球場和棕地等已經足以應付香港未來的房屋需求。

當局不應研究在郊野公園邊陲地帶（包括兩個試點和其他邊陲地帶）興建房屋，也不應考慮在維港以外近岸和東大嶼填海，其他天然資源（例如農地）亦要謹慎看待，因為我們不能犧牲郊野公園的重要生態和生物。

本人希望土地供應小組向政府反映本人意見，保護香港的自然環境。

祝 安好！

Kiwi cheng謹啟

☐ Urgent ☐ Return receipt ☐ Sign ☐ Encrypt ☐ Mark Subject Restricted ☐ Expand personal&public groups

Vincent leung對土地供應選項及相關議題的意見

30/05/2018 04:55

From: [redacted]
To: tfls@devb.gov.hk

土地供應的選項不應包括填海和郊野公園邊陲地帶

就 貴小組針對香港未來土地供應的公眾諮詢，本人謹此表達以下意見：

棕地和私人遊樂場地契約用地，必須被選為優先選項，這將有助釋放土地資源。

政府必須停止研究發展郊野公園邊陲地帶兩個試點及其他邊陲地帶，亦不應考慮兩個涉及維港以外填海的中長期土地選項，農地發展亦須小心看待，因為郊野公園是香港市民難得的吋氣地方。

請土供組如實向特首林鄭月娥反映市民訴求，規劃棕地，保護郊野邊陲地帶。

順祝 台安！

Vincent leung謹啟

☐ Urgent ☐ Return receipt ☐ Sign ☐ Encrypt ☐ Mark Subject Restricted ☐ Expand personal&public groups

Agnes Tong對土地供應選項及相關議題的意見

30/05/2018 03:42

From: [redacted]
To: tfls@devb.gov.hk

土地供應的選項不應包括填海和郊野公園邊陲地帶

就 貴小組針對香港未來土地供應的公眾諮詢，本人謹此表達以下意見：

政府必須優先使用棕地和私人遊樂場地契約用地，有研究已經指出，香港的棕地及粉嶺高爾夫球場等已經足以應付香港未來的房屋需求。

郊野公園邊陲地帶（包括兩個試點和其他邊陲地帶），及在維港以外近岸及東大嶼填海，不能被視為增加土地的選項，當局亦應小心處理農地等其他天然資源，因為我們要尊重大自然。

衷心希望土地供應小組接納意見，要求政府改善規劃，保護珍貴的自然環境。

順祝 台安！

Agnes Tong謹啟

☐ Urgent ☐ Return receipt ☐ Sign ☐ Encrypt ☐ Mark Subject Restricted ☐ Expand personal&public groups

bonnie li對土地供應選項及相關議題的意見

30/05/2018 03:12

From: [redacted]

To: tfls@devb.gov.hk

優先發展棕地，無須發展郊野公園邊陲地帶

就 貴小組針對香港未來土地供應的公眾諮詢，本人謹此表達以下意見：

棕地和私人遊樂場地契約用地，必須被選為優先選項，這將有助釋放土地資源。

郊野公園邊陲地帶（包括兩個試點和其他邊陲地帶），及在維港以外近岸及東大嶼填海，不能被視為增加土地的選項，當局亦應小心處理農地等其他天然資源，因為我們要尊重大自然。

本人期望土地供應專責小組能真的能保護我們的環境，也能讓市民安居樂業。

萬分感謝！

bonnie li謹啟

☐ Urgent ☐ Return receipt ☐ Sign ☐ Encrypt ☐ Mark Subject Restricted ☐ Expand personal&public groups

ling yang對土地供應選項及相關議題的意見

30/05/2018 03:12

From: [redacted]

To: tfls@devb.gov.hk

愛護自然，不應發展郊野公園邊陲地帶

就 貴小組針對香港未來土地供應的公眾諮詢，本人謹此表達以下意見：

棕地和私人遊樂場地契約用地，必須被選為優先選項，這將有助釋放土地資源。

當局不應研究在郊野公園邊陲地帶（包括兩個試點和其他邊陲地帶）興建房屋，也不應考慮在維港以外近岸和東大嶼填海，其他天然資源（例如農地）亦要謹慎看待，因為我們不能犧牲郊野公園的重要生態和生物。

請土供組回應香港人的訴求，優先發展粉嶺高球場，解決基層上樓問題。

祝願 閣下生活愉快！

ling yang謹啟

☐ Urgent ☐ Return receipt ☐ Sign ☐ Encrypt ☐ Mark Subject Restricted ☐ Expand personal&public groups

Alice Tong對土地供應選項及相關議題的意見

30/05/2018 02:02

From: [redacted]
To: tfls@devb.gov.hk

優先發展棕地，無須發展郊野公園邊陲地帶

就 貴小組針對香港未來土地供應的公眾諮詢，本人謹此表達以下意見：

棕地和私人遊樂場地契約用地，必須被選為優先選項，這將有助釋放土地資源。

當局不應研究在郊野公園邊陲地帶（包括兩個試點和其他邊陲地帶）興建房屋，也不應考慮在維港以外近岸和東大嶼填海，其他天然資源（例如農地）亦要謹慎看待，因為我們不能犧牲郊野公園的重要生態和生物。

希望土地供應小組聆聽民意，促請政府改善規劃，令市民真正安居樂業。

順祝 台安！

Alice Tong謹啟

☐ Urgent ☐ Return receipt ☐ Sign ☐ Encrypt ☐ Mark Subject Restricted ☐ Expand personal&public groups

陳家豪對土地供應選項及相關議題的意見

30/05/2018 01:36

From: [redacted]
To: tfls@devb.gov.hk

優先使用棕地，守護自然郊野及郊野公園邊陲地帶

就 貴小組針對香港未來土地供應的公眾諮詢，本人謹此表達以下意見：

當局須優先利用棕地，還有私人遊樂場地契約用地，這將提升香港土地的使用效率。

當局不應研究在郊野公園邊陲地帶（包括兩個試點和其他邊陲地帶）興建房屋，也不應考慮在維港以外近岸和東大嶼填海，其他天然資源（例如農地）亦要謹慎看待，因為我們不能犧牲郊野公園的重要生態和生物。

請土供組如實向特首林鄭月娥反映市民訴求，規劃棕地，保護郊野邊陲地帶。

祝願 閣下生活愉快！

陳家豪謹啟

☐ Urgent ☐ Return receipt ☐ Sign ☐ Encrypt ☐ Mark Subject Restricted ☐ Expand personal&public groups

Ng Pui ka對土地供應選項及相關議題的意見

30/05/2018 01:28

From: [redacted]

To: tfls@devb.gov.hk

優先使用棕地，守護自然郊野及郊野公園邊陲地帶

就 貴小組針對香港未來土地供應的公眾諮詢，本人謹此表達以下意見：

棕地和私人遊樂場地契約用地，必須被選為優先選項，這將有助釋放土地資源。

郊野公園邊陲地帶（包括兩個試點和其他邊陲地帶），及在維港以外近岸及東大嶼填海，不能被視為增加土地的選項，當局亦應小心處理農地等其他天然資源，因為我們要尊重大自然。

本人希望土地供應專責小組虛心接受市民的意見，無須開發郊野公園邊陲地帶。

順祝 國泰民安！

Ng Pui ka謹啟

☐ Urgent ☐ Return receipt ☐ Sign ☐ Encrypt ☐ Mark Subject Restricted ☐ Expand personal&public groups

Mok Lai Fong對土地供應選項及相關議題的意見

30/05/2018 01:20

From: [redacted]

To: tfls@devb.gov.hk

改善規劃，用好棕地

就 貴小組針對香港未來土地供應的公眾諮詢，本人謹此表達以下意見：

當局須優先利用棕地，還有私人遊樂場地契約用地，這將提升香港土地的使用效率。

郊野公園邊陲地帶（包括兩個試點和其他邊陲地帶），及在維港以外近岸及東大嶼填海，不能被視為增加土地的選項，當局亦應小心處理農地等其他天然資源，因為我們要尊重大自然。

請土供組如實向特首林鄭月娥反映市民訴求，規劃棕地，保護郊野邊陲地帶。

謝謝！

Mok Lai Fong謹啟

☐ Urgent ☐ Return receipt ☐ Sign ☐ Encrypt ☐ Mark Subject Restricted ☐ Expand personal&public groups

Wan對土地供應選項及相關議題的意見

30/05/2018 01:14

From: [redacted]

To: tfls@devb.gov.hk

優先使用棕地，守護自然郊野及郊野公園邊陲地帶

就 貴小組針對香港未來土地供應的公眾諮詢，本人謹此表達以下意見：

當局須優先利用棕地，還有私人遊樂場地契約用地，這將提升香港土地的使用效率。

政府必須停止研究發展郊野公園邊陲地帶兩個試點及其他邊陲地帶，亦不應考慮兩個涉及維港以外填海的中長期土地選項，農地發展亦須小心看待，因為郊野公園是香港市民難得的吋氣地方。

本人期望土地供應專責小組能真的能保護我們的環境，也能讓市民安居樂業。

順祝 生活愉快！

Wan謹啟

☐ Urgent ☐ Return receipt ☐ Sign ☐ Encrypt ☐ Mark Subject Restricted ☐ Expand personal&public groups

Yung siu ying對土地供應選項及相關議題的意見

30/05/2018 01:02

From: [redacted]

To: tfls@devb.gov.hkhk

請停止研究開發郊野公園邊陲地帶

就 貴小組針對香港未來土地供應的公眾諮詢，本人謹此表達以下意見：

當局須優先利用棕地，還有私人遊樂場地契約用地，這將提升香港土地的使用效率。

郊野公園邊陲地帶（包括兩個試點和其他邊陲地帶），及在維港以外近岸及東大嶼填海，不能被視為增加土地的選項，當局亦應小心處理農地等其他天然資源，因為我們要尊重大自然。

請土供組回應香港人的訴求，優先發展粉嶺高球場，解決基層上樓問題。

敬祝安好！

Yung siu ying謹啟

☐ Urgent ☐ Return receipt ☐ Sign ☐ Encrypt ☐ Mark Subject Restricted ☐ Expand personal&public groups

YM Tang對土地供應選項及相關議題的意見

30/05/2018 00:48

From: [redacted]
To: tfls@devb.gov.hk

土地供應的選項不應包括郊野公園邊陲地帶和填海

就 貴小組針對香港未來土地供應的公眾諮詢，本人謹此表達以下意見：

政府應先用好棕地資源，及私人遊樂場地契約用地，因為粉嶺高爾夫球場和棕地等已經足以應付香港未來的房屋需求。

郊野公園邊陲地帶（包括兩個試點和其他邊陲地帶），及在維港以外近岸及東大嶼填海，不能被視為增加土地的選項，當局亦應小心處理農地等其他天然資源，因為我們要尊重大自然。

請黃遠輝先生為香港下一代著想，不要開發郊野公園邊陲地帶。

祝 安好！

YM Tang謹啟

☐ Urgent ☐ Return receipt ☐ Sign ☐ Encrypt ☐ Mark Subject Restricted ☐ Expand personal&public groups

廖豌珍對土地供應選項及相關議題的意見

30/05/2018 00:44

From: [redacted]

To: tfls@devb.gov.hk

不應發展郊野公園邊陲地帶，守護大自然

就 貴小組針對香港未來土地供應的公眾諮詢，本人謹此表達以下意見：

當局必須首先善用棕地，及私人遊樂場地契約用地，釋放現有的土地資源。

郊野公園邊陲地帶（包括兩個試點和其他邊陲地帶），及在維港以外近岸及東大嶼填海，不能被視為增加土地的選項，當局亦應小心處理農地等其他天然資源，因為我們要尊重大自然。

請土供組如實向特首林鄭月娥反映市民訴求，規劃棕地，保護郊野邊陲地帶。

萬分感謝！

廖豌珍謹啟

☐ Urgent ☐ Return receipt ☐ Sign ☐ Encrypt ☐ Mark Subject Restricted ☐ Expand personal&public groups

Patrick對土地供應選項及相關議題的意見

30/05/2018 00:40

From: [redacted]
To: tfls@devb.gov.hk

愛護自然，不應發展郊野公園邊陲地帶

就 貴小組針對香港未來土地供應的公眾諮詢，本人謹此表達以下意見：

棕地和私人遊樂場地契約用地，必須被選為優先選項，這將有助釋放土地資源。

政府必須停止研究發展郊野公園邊陲地帶兩個試點及其他邊陲地帶，亦不應考慮兩個涉及維港以外填海的中長期土地選項，農地發展亦須小心看待，因為郊野公園是香港市民難得的吋氣地方。

本人希望土地供應小組向政府反映本人意見，保護香港的自然環境。

謝謝！

Patrick謹啟

☐ Urgent ☐ Return receipt ☐ Sign ☐ Encrypt ☐ Mark Subject Restricted ☐ Expand personal&public groups

Lau Siu Chuen對土地供應選項及相關議題的意見

30/05/2018 00:30

From: [redacted]

To: tfls@devb.gov.hk

土地供應的選項不應破壞自然和郊野，包括填海和郊野公園邊陲地帶

就 貴小組針對香港未來土地供應的公眾諮詢，本人謹此表達以下意見：

棕地和私人遊樂場地契約用地，必須被選為優先選項，這將有助釋放土地資源。

當局不應研究在郊野公園邊陲地帶（包括兩個試點和其他邊陲地帶）興建房屋，也不應考慮在維港以外近岸和東大嶼填海，其他天然資源（例如農地）亦要謹慎看待，因為我們不能犧牲郊野公園的重要生態和生物。

衷心希望土地供應小組接納意見，要求政府改善規劃，保護珍貴的自然環境。

萬分感謝！

Lau Siu Chuen謹啟

☐ Urgent ☐ Return receipt ☐ Sign ☐ Encrypt ☐ Mark Subject Restricted ☐ Expand personal&public groups

Charles ng對土地供應選項及相關議題的意見

30/05/2018 00:30

From: [redacted]

To: tfls@devb.gov.hk

優先發展棕地，無須發展郊野公園邊陲地帶

就 貴小組針對香港未來土地供應的公眾諮詢，本人謹此表達以下意見：

當局須優先利用棕地，還有私人遊樂場地契約用地，這將提升香港土地的使用效率。

郊野公園邊陲地帶（包括兩個試點和其他邊陲地帶），及在維港以外近岸及東大嶼填海，不能被視為增加土地的選項，當局亦應小心處理農地等其他天然資源，因為我們要尊重大自然。

本人希望土地供應專責小組虛心接受市民的意見，無須開發郊野公園邊陲地帶。

順祝 國泰民安！

Charles ng謹啟

☐ Urgent ☐ Return receipt ☐ Sign ☐ Encrypt ☐ Mark Subject Restricted ☐ Expand personal&public groups

Hao Febia對土地供應選項及相關議題的意見

30/05/2018 00:24

From: [redacted]

To: tfls@devb.gov.hk

優先使用棕地，守護自然郊野及郊野公園邊陲地帶

就 貴小組針對香港未來土地供應的公眾諮詢，本人謹此表達以下意見：

政府必須優先使用棕地和私人遊樂場地契約用地，有研究已經指出，香港的棕地及粉嶺高爾夫球場等已經足以應付香港未來的房屋需求。

郊野公園邊陲地帶（包括兩個試點和其他邊陲地帶），及在維港以外近岸及東大嶼填海，不能被視為增加土地的選項，當局亦應小心處理農地等其他天然資源，因為我們要尊重大自然。

衷心希望土地供應小組接納意見，要求政府改善規劃，保護珍貴的自然環境。

順祝 國泰民安！

Hao Febia謹啟

☐ Urgent ☐ Return receipt ☐ Sign ☐ Encrypt ☐ Mark Subject Restricted ☐ Expand personal&public groups

chau kim kwan對土地供應選項及相關議題的意見

30/05/2018 00:18

From: [redacted]

To: tfls@devb.gov.hk

善用棕土，不應發展郊野公園邊陲地帶和填海

就 貴小組針對香港未來土地供應的公眾諮詢，本人謹此表達以下意見：

當局必須首先善用棕地，及私人遊樂場地契約用地，釋放現有的土地資源。

當局不應研究在郊野公園邊陲地帶（包括兩個試點和其他邊陲地帶）興建房屋，也不應考慮在維港以外近岸和東大嶼填海，其他天然資源（例如農地）亦要謹慎看待，因為我們不能犧牲郊野公園的重要生態和生物。

本人希望土地供應專責小組虛心接受市民的意見，無須開發郊野公園邊陲地帶。

順祝 國泰民安！

chau kim kwan謹啟

爪哇集團
SEA Group

爪哇控股有限公司
S E A HOLDINGS LIMITED

28 May 2018

Mr. Stanley Wong Yuen-fai, SBS, JP
Chairman, Task Force on Land Supply
Development Bureau
19/F, West Wing
Central Government Offices
2 Tim Mei Avenue, Tamar
Hong Kong

Dear Stanley

Re: Letter of Support on Retention of Fanling Golf Course (the "FGC")

I welcome the opportunity to write this letter to you in supporting the retention of the land of the FGC.

I understand that as part of the recent public consultation, the Task Force on Land Supply (the "**Task Force**") has provided two development options on the FGC, partial development of 4,600 units or full development of 13,200 units with the aim to address the long term land supply shortage issue in Hong Kong.

I do not agree with the Task Force's decision to develop FGC, and in showing my support to the retention of the FGC, I would like to direct your attention to the following facts and about the Hong Kong Golf Club (the "**Club**") and the FGC.

Historical Value

The Club was founded in 1889 and the FGC laid between 1911 and 1931 are rich in history and is one of the two oldest golf club outside UK. In addition, more than 100 graves and urns located at the FGC are ancestral burial places, with several hundred years of history, belonging to the indigenous villagers that still live around the FGC. As a well-developed society, we should aim to protect these rich historical values.

Hong Kong as an International Finance Centre

It is recognised globally that Hong Kong is an international finance centre. This status is developed over the course of many years and hard works by ensuring that the society is well balanced both domestically and internationally. However, the development of the FGC would interrupt this balance. For example, the development may address the land supply shortage issue temporarily, however, it will permanently take away Hong Kong's presence from the global golf arena. This also send a negative message to the international investors that the Hong Kong Government can change its policy easily and disrupt the harmony of the society due to public pressures.

Environmental Conservation

Over the course of 100 years, the FGC remained little touched allowing it to become an ideal place to grow more than 160 trees that are protected, preserved and maintained by the Government. This unique environment houses a variety of indigenous birds, butterflies, insects, reptiles, and other wildlife. The Government are continuously seeking ways to plant more trees and to protect the environment in order to overcome its renowned image of a 'concrete jungle'. Therefore it is absurd for the Government to contravene its own environmental conservation strategy by destroying the natural habitat at the FGC.

Contribution to the Community

It is also worth pointing out that the Club is devoted in making contribution to the society and the golfing community. The Club hosts a variety of charity events each year to raise funds for organisations that serves the Hong Kong community. Furthermore, the Club continuously provides access for non-member and the general public to pay golf at the FGC.

In conclusion, we can see from the facts mentioned above that the FGC has been put in optimal use in many ways. Therefore I would like to urge the Task Force to fully appreciate the importance and understand the impact it will bring to Hong Kong if the site will be used for housing development.

Yours Sincerely

[redacted]

Mr. Lambert L[redacted]
Chief Executive

c.c. [redacted]

Ref No:

土地供應專責小組
公眾參與階段所收集的電話來電意見紀錄

1. 意見接收時間：2018 年 5 月 31 日 上 9 時 40 分 (來電)

2. 姓名：[redacted] 先生/小姐 (代表團體(如適用)：)

3. 聯絡方式(選填)
   電話：
   電郵：
   其他：

4. 意見：

1. 來電人建議發展大埔祖麻湖 (在太平工業村附近)。
   祖麻湖有 90%的地是屬於政府擁有及有一些牌照屋，當中很多單位也沒有人住。15 分鐘便可到達火車站。那裡有平地也有山(可把山移平)。建議政府派人去了解一下及覺得是一個適合被發展的地點。

2. 祖麻湖附近有些私人發展商的地，由於政府限制起高樓，所以都是矮房子。建議政府同私人發展商合作起高樓。

來電者要求以不具名方式公開
The caller requested anonymity

Ref No:

土地供應專責小組
公眾參與階段所收集的電話來電意見紀錄

1. 意見接收時間：2018 年 5 月 31 日 下午 16 時 28 分 (來電)

2. 姓名： [redacted] 先生/小姐 (代表團體(如適用)：)

3. 聯絡方式(選填)
   電話：
   電郵：
   其他：

4. 意見：

來電人說，在2000年左右，他在西環堅尼地城住，當時他曾在大廈大堂見有關於西環堅尼地城海旁對出填海計劃的海報。海報有圖介紹，填海後會把用地用於住宅、公園及泳池等設施。交通方面亦已被規劃出來。但到現在也沒見有任何行動及再次討論在該範圍填海。

來電人覺得為何已規劃好但沒有進行並贊成在所說的範圍填海。認為不用怕當區居民反對，因為反對者是為自己利益，怕海景被遮擋。

來電者要求以不具名方式公開
The caller requested anonymity

☐ Urgent ☐ Return receipt ☐ Sign ☐ Encrypt ☐ Mark Subject Restricted ☐ Expand personal&public groups

Land Supply

31/05/2018 22:37

From: [redacted]
To: tfls@devb.gov.hk

Dear Task Force Members,

I have attended the TFLS forum today organized by HKIE.

I had been an oil company executive for more than three decades and should know the business quite well.

As you know, major oil company needs to occupy a vast piece of land for their storage purpose. According to history, oil companies had converted many of their oil terminals into housing estates including South Horizon (Shell), Laguna City (Shell), Mei Foo Sun Chuen (Mobil), Rivera Garden (Caltex), ... and make good profit out of them.

At Tsing Yi West, there are five major oil terminals including Shell, Esso, Mobil, Caltex and Sinopec. Currently, these terminals (except Sinopec) are sort of under-utilized mainly because :

1. The boom of China trade business of diesel and fuel oil in the 1990's have reduced,
2. The jet fuel storage has been taken over by a dedicated jet fuel terminal called Permanent Aviation Fuel Facility in Tuen Mun.

In many parts of the world, oil terminals do merge into one big joint terminal such that all oil companies store and distribute their products from there. If the government can find a place for such a joint terminal or expand one of them into a very large one, many hectares of land can be spared. Of course, a safety case needs to be established.

Besides, at Tsing Yi West, there are two large shipyards and some logistics centers that could possibly be re-located.

By moving out these oil terminals, shipyards and logistics centers, plus a certain degree of reclamation, a big plot of land can be created.

As these are industrial sites converting into housing estates, there could be less objection from the public. But of course, commercial arrangements will need to be made with these organizations; e.g., their participation into the project.

Not sure if you have already studied such a scheme but it could be food for thought if you haven't. In fact, the oil companies concerned have been pondering about this project for decades. The view of Tsing Ma Bridge do add value to the housing units.

Regards,
Tsang Ying Cheuk (Daniel)

31st May 2018

Mr Antony Michell Captain
Little Sai Wan Golf Society

Mr Stanley Wong Yuen fai, SBS, JP
Chairman, Task Force on Land Supply
Development Bureau
19/F West Wing, Central Government Offices
2 Tim Mei Avenue, Tamar
Hong Kong

Dear Sir,

I am writing on behalf of the Little Sai Wan Golf Society.

Like most Hong Kong residents, our members having been following the debate about the need for more affordable housing here in Hong Kong with interest, as well as the proposals put forward by the Task Force on Land Supply ('TFOLS'). We understand that the public consultation process started on the 15th April and wanted to share the views of our members, which represents a diverse cross section of the Hong Kong community.

By way of background, the Little Sai Wan Golf Society ('LSWGS') was established in 1964 with the objective of promoting good golf and good fellowship around the game. We have on average 8o members who play golf regularly as part of our monthly events, most of which are held at the Hong Kong Golf Club.

Whilst we applaud the Chief Executive's decision to create the TFOLS to address the issue of the need for more affordable housing and acknowledge the hard work that has already been undertaken by many of the professionals on the task force, we were very surprised to see that the initial proposals include the possibility of the redevelopment of part or all of the Hong Kong Golf Club.

In a City as populated as Hong Kong, it is surely critical that the government continues to ensure that it supports and maintains open spaces that are available for use by its residents for recreational use. As in most other parts of the world, golf in Hong Kong continues to increase in popularity which is quite remarkable and challenging given that we have only ten golf courses available to a population of over seven million people. Surely this is not the time to consider removing or replacing one or more golf courses?

There are some who perhaps consider golf courses to be only available to the wealthy or the privileged indeed the Hong Kong Golf Club is regularly referred to in the media as 'exclusive' and 'private' but this is simply not the case. Our own society and the access that our members have been given over the last 50 years is clear evidence of just how accessible the Hong Kong Golf Club and its facilities are to those that wish to make use of it and we are certainly not unique. As you may be aware, there are over 100 golf societies registered with the Hong Kong Golf Association and all of these have access to the Hong Kong Golf Club and its facilities. This translates into literally thousands of games enjoyed by thousands of Hong Kong residents over the years.

Put simply the Hong Kong Golf Club and the three courses that they operate in Fanling provide a fantastic facility for resident and visiting golfers of all calibres wishing to play the sport. Indeed, as you are probably aware, the Hong Kong Golf Club has been recognised globally for the development opportunity it provides to junior golfers from all walks of life, for its charitable work and for its conservation efforts, being been ranked in the top 100 golf courses in the world by numerous golf recognised authorities.

Particular note must be made of the Hong Kong Open golf tournament which has been hosted by the Hong Kong Golf Club since 1959 and which now forms part of the European Golf Tour schedule. This tournament which uses a composite of all three courses to host the event and provide ancillary services, is televised around the world and must surely have provided a significant boost to tourism over the years when viewers get to see the greener side of Hong Kong.

Of course it would be possible to acknowledge the above, but to still be tempted to come up with a proposal to retain the Hong Kong Golf Club but reduce the number of courses available. This would ignore the issue of the number of golfers in Hong Kong that are all trying to play golf on the same courses and the need for regular repair and maintenance. One only has to look at the money that the Hong Kong Jockey Club had to invest to develop the Kau Sai Chau Golf Club to realise that if the demand for golf continues at the current pace, that we need to be preserving existing golf courses rather than looking to redevelop them.

In summary, the Hong Kong Golf Club is a world class facility operated by a professional management team that provides facilities enjoyed by thousands of Hong Kong residents and visitors alike. This is something that in our opinion should be cherished and preserved and if there are alternative sites that can be developed for housing then these must surely be considered first.

Yours faithfully,



Tony Michell
Captain – writing for and on behalf of Little Sai Wan Golf Society

☐ Urgent ☐ Return receipt ☐ Sign ☐ Encrypt ☐ Mark Subject Restricted ☐ Expand personal&public groups

Opinion (Thomas Kwan) 31/05/2018 13:18

From: [redacted]
To: tfls@devb.gov.hk

Hi Task Force on Land Supply team,

I am a firm believer that further reclamation is required to increase land supply in the long-run and the development of East Lantau Metropolis should be prioritised. Rail and Road infrastructure will need to be built as soon as practicably possible, further linking Lantau and Hong Kong Island/ Kowloon. Any further delays will lead to greater demand for residential housing in the future. We all agree that the situation has worsened due to the Government not creating "new towns" in the past two decades, so why is it the case that the East Lantau Metropolis is due to be implemented beyond 2030? Kowloon and Hong Kong island is incredibly congested already, traffic has worsened over the years and Hong Kong island has simply become saturated. That is why, reclaiming an island, off Lantau, where the Government entities can decide how to build an ideal town in terms of infrastructure, makes so much sense. Why does the Government want us to cram into such small pockets of spaces in Kowloon and Hong Kong Island. The future is Lantau, and the quicker that the Government realises this, the better.

Cities should expand outwards, not inwards. We should act quick.

Any questions, please let me know.

Thanks

Tom

☐ Urgent ☐ Return receipt ☐ Sign ☐ Encrypt ☐ Mark Subject Restricted ☐ Expand personal&public groups

土地供應專責小組公眾咨詢

31/05/2018 11:08

From: [redacted]

To: "tfls@devb.gov.hk" <tfls@devb.gov.hk>

我的意見如下：

1 剷平高球場起樓
2 用土地收回條例取回農地，全部起公營房屋（公屋、綠置居、居屋和重置夾屋）
3 填海和郊野公園邊陲地。前題是全用來起公營房屋（公屋、綠置居、居屋和重置夾屋）

Disclaimer This email (including any attachments) is for the use of the intended recipient only and may contain confidential information and/or copyright material. If you are not the intended recipient, please notify the sender immediately and delete this email and all copies from your system. Any unauthorized use, disclosure, reproduction, copying, distribution, or other form of unauthorized dissemination of the contents is expressly prohibited.

☐ Urgent ☐ Return receipt ☐ Sign ☐ Encrypt ☐ Mark Subject Restricted ☐ Expand personal&public groups

意見

31/05/2018 08:20

From: [redacted]

To: tfls@devb.gov.hk

我住在上水 我認為馬錦燦紀念小學已搬遷 其實可以改為中轉屋 當中基本設施已經有只需作輕微的改動

從我的 iPhone 傳送

☐ Urgent ☐ Return receipt ☐ Sign ☐ Encrypt ☐ Mark Subject Restricted ☐ Expand personal&public groups

Sewage caverns in Shatin

31/05/2018 07:38

From: [redacted]
To: tfls@devb.gov.hk

To whom it may concern

It is my understanding that one of the proposals is to spend $30 billion to explode the inside of a mountain to relocate the Shatin sewage plant.

I'm sorry to say so, but is this crazy?

There will be many years of disruption in the neighbourhood and incredible expense.

$HK30 billion!!!

I think it is okay to add landfill to the Science Park but do not relocate the sewage plant inside a mountain. In the meantime there are so many brownfield sites and a golf course at Fanling that would take much less money and disruption to develop.

How desperate is our society that we put a sewage plant inside a mountain for $30 billion?

Lee WAI Ming

Royal Colwood
GOLF CLUB
(Established 1913)

Mr. Stanley Wong Yuan-Fai, SBS, JP
Chairman, Task Force on Land Supply
Development Bureau
19F, West Wing
Central Government Offices
2 Tim Mei Avenue, Tamar
Hong Kong
Email: tfls@devb.gov.hk

Dear Sir,

Please accept and give consideration to our letter of support of The Hong Kong Golf Club in Fanling. Our long History at Royal Colwood Golf Club gives us considerable insight into the benefits of Golf, and a Golf Club in a community. We are extremely proud of our affiliation with The Hong Kong Golf Club as they are a member of our Reciprocal Family and are considered to be the most recognized Golf Club in Asia.

We believe that the Hong Kong Golf Club sets a standard that many world class Golf Clubs strive to achieve. This Club provides a venue to allow for community support by way of raising significant funds to support charities and Hospitals. The Club is proactive in many ways to promote care of the Natural Environment, Wildlife and Habitat Management, Water Quality Management, Water Conservation and Education. They are registered with The Audubon Cooperative Sanctuary Program that will provide the Club with valuable guidance to achieve excellence in their Management Practices.

The HKGC approaching its 129th year this year is also a very important part of Honk Kong's heritage. The Old Course over 100 years old contains historic buildings, some with a Grade II and Grade III Heritage designation. The Courses at Fanling contain 68 ancestral graves and more than 74 urns. Some of the graves date back several hundred years to the Qing and Ming dynasties. The ongoing preservation and access to these sites demonstrates the Club's commitment to respect and preserve the history of the local area and its villagers.

Royal Colwood
GOLF CLUB
(Established 1913)

The HKGC hosts the Hong Kong Open since 1959. This event brings together over 48,000 spectators and more than 10,000 international visitors annually. The global exposure for Hong Kong is significant. The only other Club in the world to host at the same professional event over 50 years is Augusta National. The HKGC also launched the Hong Kong Ladies Open (HKLO) in 2015, the first ladies event played in Hong Kong. In 2016 history was made when local golfer Tiffany Chan won and qualified to represent Hong Kong at the Olympics in Rio de Janeiro, where she was one of only three amateurs participating in the event. HKGC also hosts the World Amateur Team Championship; this event brings men's and ladies teams from 120 countries, to Hong Kong.

The HKCG supports and contributes to the Hong Kong Golf Association (HKGA) to promote the game of golf to young people. The Club provides access to the courses for Junior Golf Development Scheme for practice and play. The Club provides free access to HKGA to host its squad games, amateur tournaments that include international tournaments for amateur players. They have partnered with HKGA to organize the first Inter-Secondary School Golf Tournament to be conducted this May 2018. Since 2013 they have operated a golf development program for underprivileged students under the Inspiring HK Sports Foundation. They have 11 schools participating in weekly classes at the driving range and courses that now see 97 students attend regular instruction with the goal of feeding talented junior players into the junior development programme supported by HKGA. Along with the student/junior development programme they are hosting a train the trainer program for P.E. teachers to enhance their appreciation of the benefits of golf training, for children and young people. The Club also supports the Blind Sports Federation and Hong Kong Impaired Golfers Association by providing free access to facilities to hone their skills for tournaments.

We are attaching a letter from a past president of Royal Colwood who visited HKGC in 2014 to celebrate its 125 anniversary. We sincerely hope that our letter of support aids in keeping the Hong Kong Golf Club an essential part of Hong Kong, a world class City.

Thank you,
Yours sincerely,

[redacted]

Mike Gibbins
Club Captain
Royal Colwood Golf Club

Encl

Royal Colwood
GOLF CLUB
(Established 1913)

May 30, 2018

To Whom It May Concern,

I am writing to voice my support for the continuation of the Hong Kong Golf Club. It is with profound sadness that I am informed that portions of these three beautiful parkland golf courses are under review for potential expropriation and development.

In 2014, I had the privilege of visiting Hong Kong and attending the Hong Kong Golf Club's 125th anniversary celebration. The warm reception provided by both members and staff left a lasting impression with my wife and I. We speak of our time in Hong Kong and Asia very fondly and dearly would like to return one day.

The HK Golf Club is one of the iconic Clubs in the world. These three golf courses (New, Old, Eden) named after the courses at St. Andrews are revered by golfers everywhere. This was clearly evidenced with the success of their 125th celebration.

The pressures of urban encroachment can be overwhelming, however once green space is lost, it is gone for good. It is my hope the decision makers will see the equal value that this beautiful parkland provides. It is my understanding the Hong Kong Golf Club has opened its doors to become more accessible for the public to share the same enjoyment that the members have been privileged to have the past 129 years. I think this is leading edge thinking, hope you continue along this avenue, and in fact, is something that golf clubs around the world should give more consideration to.

I sincerely hope that a suitable compromise can be reached, so that future generations can enjoy the Hong Kong Golf Club for many years to come.

Respectfully,

[redacted]

Dan Wendorf
Past President,
Royal Colwood Golf Club

☐ Urgent ☐ Return receipt ☐ Sign ☐ Encrypt ☐ Mark Subject Restricted ☐ Expand personal&public groups

Kwok 對土地供應選項及相關議題的意見

31/05/2018 23:58

From: [redacted] To: tfls@devb.gov.hk

優先使用棕地，守護自然郊野及郊野公園邊陲地帶

就 貴小組針對香港未來土地供應的公眾諮詢，本人謹此表達以下意見： 當局須優先利用棕地，還有私人遊樂場地契約用地，這將提升香港土地的使用效率。

政府不應發展郊野公園兩個試點作為中長期選項，不應研究郊野公園邊陲地帶其他地點，亦不應考慮在維港以外填海，因為填海將破壞海洋生態。

請土地供應小組尊重民意，為香港市民保護自然環境。 敬祝安好！

Kwok 謹啟

☐ Urgent ☐ Return receipt ☐ Sign ☐ Encrypt ☐ Mark Subject Restricted ☐ Expand personal&public groups

CHENG KIN WA 對土地供應選項及相關議題的意見

31/05/2018 23:53

From: [redacted] To: tfls@devb.gov.hk

愛護自然，不應發展郊野公園邊陲地帶

就 貴小組針對香港未來土地供應的公眾諮詢，本人謹此表達以下意見： 當局須優先利用棕地，還有私人遊樂場地契約用地，這將提升香港土地的使用效率。

郊野公園邊陲地帶（包括兩個試點和其他邊陲地帶），及在維港以外近岸及東大嶼填海，不能被視為增加土地的選項，當局亦應小心處理農地等其他天然資源，因為我們 要尊重大自然。

請黃遠輝先生為香港下一代著想，不要開發郊野公園邊陲地帶。

萬分感謝！

CHENG KIN WA 謹啟

☐ Urgent ☐ Return receipt ☐ Sign ☐ Encrypt ☐ Mark Subject Restricted ☐ Expand personal&public groups

may 對土地供應選項及相關議題的意見

31/05/2018 23:53

From: [redacted] To: tfls@devb.gov.hk

優先使用棕地，守護自然郊野及郊野公園邊陲地帶

就 貴小組針對香港未來土地供應的公眾諮詢，本人謹此表達以下意見：

政府應先用好棕地資源，及私人遊樂場地契約用地，因為粉嶺高爾夫球場和棕地等已 經足以應付香港未來的房屋需求。

政府不應發展郊野公園兩個試點作為中長期選項，不應研究郊野公園邊陲地帶其他地 點，亦不應考慮在維港以外填海，因為填海將破壞海洋生態。

懇請土地供應小組聽取民意，令香港真正可持續發展。

順祝 國泰民安！

may 謹啟

☐ Urgent ☐ Return receipt ☐ Sign ☐ Encrypt ☐ Mark Subject Restricted ☐ Expand personal&public groups

Wong po king 對土地供應選項及相關議題的意見

31/05/2018 23:51

From: [redacted]
To: tfls@devb.gov.hk

改善規劃，用好棕地

就 貴小組針對香港未來土地供應的公眾諮詢，本人謹此表達以下意見： 棕地和私人遊樂場地契約用地，必須被選為優先選項，這將有助釋放土地資源。

當局不應研究在郊野公園邊陲地帶（包括兩個試點和其他邊陲地帶）興建房屋，也不應考慮在維港以外近岸和東大嶼填海，其他天然資源（例如農地）亦要謹慎看待，因 為我們不能犧牲郊野公園的重要生態和生物。

請土地供應小組尊重民意，為香港市民保護自然環境。

謝謝！

Wong po king 謹啟

☐ Urgent ☐ Return receipt ☐ Sign ☐ Encrypt ☐ Mark Subject Restricted ☐ Expand personal&public groups

CHEUNG YUK SIM 對土地供應選項及相關議題的意見

31/05/2018 23:51

From: [redacted] To: tfls@devb.gov.hk

不應發展郊野公園邊陲地帶，守護大自然

就 貴小組針對香港未來土地供應的公眾諮詢，本人謹此表達以下意見：

政府應先用好棕地資源，及私人遊樂場地契約用地，因為粉嶺高爾夫球場和棕地等已 經足以應付香港未來的房屋需求。

當局不應研究在郊野公園邊陲地帶（包括兩個試點和其他邊陲地帶）興建房屋，也不 應考慮在維港以外近岸和東大嶼填海，其他天然資源（例如農地）亦要謹慎看待，因 為我們不能犧牲郊野公園的重要生態和生物。

希望土地供應小組聆聽民意，促請政府改善規劃，令市民真正安居樂業。

順祝 生活愉快！

CHEUNG YUK SIM 謹啟

☐ Urgent ☐ Return receipt ☐ Sign ☐ Encrypt ☐ Mark Subject Restricted ☐ Expand personal&public groups

Cynthia yung 對土地供應選項及相關議題的意見

31/05/2018 23:50

From: [redacted]
To: tfls@devb.gov.hk

土地供應的選項不應破壞自然和郊野，包括填海和郊野公園邊陲地帶

就 貴小組針對香港未來土地供應的公眾諮詢，本人謹此表達以下意見： 當局須優先利用棕地，還有私人遊樂場地契約用地，這將提升香港土地的使用效率。

郊野公園邊陲地帶（包括兩個試點和其他邊陲地帶），及在維港以外近岸及東大嶼填海，不能被視為增加土地的選項，當局亦應小心處理農地等其他天然資源，因為我們 要尊重大自然。

請土供組回應香港人的訴求，優先發展粉嶺高球場，解決基層上樓問題。

順祝 台安！

Cynthia yung 謹啟

☐ Urgent ☐ Return receipt ☐ Sign ☐ Encrypt ☐ Mark Subject Restricted ☐ Expand personal&public groups

TSE KAR CHUN 對土地供應選項及相關議題的意見

31/05/2018 23:49

From: [redacted] To: tfls@devb.gov.hk

優先使用棕地，守護自然郊野及郊野公園邊陲地帶

就 貴小組針對香港未來土地供應的公眾諮詢，本人謹此表達以下意見： 棕地和私人遊樂場地契約用地，必須被選為優先選項，這將有助釋放土地資源。

當局不應研究在郊野公園邊陲地帶（包括兩個試點和其他邊陲地帶）興建房屋，也不應考慮在維港以外近岸和東大嶼填海，其他天然資源（例如農地）亦要謹慎看待，因 為我們不能犧牲郊野公園的重要生態和生物。

請土供組回應香港人的訴求，優先發展粉嶺高球場，解決基層上樓問題。

敬祝安好！

TSE KAR CHUN 謹啟

☐ Urgent ☐ Return receipt ☐ Sign ☐ Encrypt ☐ Mark Subject Restricted ☐ Expand personal&public groups

Ho Chung Yan 對土地供應選項及相關議題的意見

31/05/2018 23:45

From: [redacted] To: tfls@devb.gov.hk

善用棕土，不應發展郊野公園邊陲地帶和填海

就 貴小組針對香港未來土地供應的公眾諮詢，本人謹此表達以下意見：

政府必須優先使用棕地和私人遊樂場地契約用地，有研究已經指出，香港的棕地及粉 嶺高爾夫球場等已經足以應付香港未來的房屋需求。

政府必須停止研究發展郊野公園邊陲地帶兩個試點及其他邊陲地帶，亦不應考慮兩個 涉及維港以外填海的中長期土地選項，農地發展亦須小心看待，因為郊野公園是香港 市民難得的吁氣地方。

希望土地供應小組聆聽民意，促請政府改善規劃，令市民真正安居樂業。

順祝 生活愉快！

Ho Chung Yan 謹啟

☐ Urgent ☐ Return receipt ☐ Sign ☐ Encrypt ☐ Mark Subject Restricted ☐ Expand personal&public groups

Lychee Chan 對土地供應選項及相關議題的意見

31/05/2018 23:34

From: [redacted] To: tfls@devb.gov.hk

土地供應的選項不應破壞自然和郊野，包括填海和郊野公園邊陲地帶

就 貴小組針對香港未來土地供應的公眾諮詢，本人謹此表達以下意見：

政府應先用好棕地資源，及私人遊樂場地契約用地，因為粉嶺高爾夫球場和棕地等已 經足以應付香港未來的房屋需求。

郊野公園邊陲地帶（包括兩個試點和其他邊陲地帶），及在維港以外近岸及東大嶼填 海，不能被視為增加土地的選項，當局亦應小心處理農地等其他天然資源，因為我們 要尊重大自然。

希望土地供應小組聆聽民意，促請政府改善規劃，令市民真正安居樂業。

祝 安好！

Lychee Chan 謹啟

☐ Urgent ☐ Return receipt ☐ Sign ☐ Encrypt ☐ Mark Subject Restricted ☐ Expand personal&public groups

Kate Wong 對土地供應選項及相關議題的意見

31/05/2018 23:31

From: [redacted]

To: tfls@devb.gov.hk

土地供應的選項不應破壞自然和郊野，包括填海和郊野公園邊陲地帶

就 貴小組針對香港未來土地供應的公眾諮詢，本人謹此表達以下意見： 棕地和私人遊樂場地契約用地，必須被選為優先選項，這將有助釋放土地資源。

政府不應發展郊野公園兩個試點作為中長期選項，不應研究郊野公園邊陲地帶其他地點，亦不應考慮在維港以外填海，因為填海將破壞海洋生態。

懇請土地供應小組聽取民意，令香港真正可持續發展。

順祝 國泰民安！

Kate Wong 謹啟

☐ Urgent ☐ Return receipt ☐ Sign ☐ Encrypt ☐ Mark Subject Restricted ☐ Expand personal&public groups

Ka Yan Mok 對土地供應選項及相關議題的意見

31/05/2018 23:23

From: [redacted] To: tfls@devb.gov.hk

不應發展郊野公園邊陲地帶，守護大自然

就 貴小組針對香港未來土地供應的公眾諮詢，本人謹此表達以下意見： 當局須優先利用棕地，還有私人遊樂場地契約用地，這將提升香港土地的使用效率。

當局不應發展郊野公園邊陲地帶（不論是作為中長期選項的兩個試點，或作為概念性選項），亦不應在維港以外近岸填海及發展東大嶼都會，對於發展農地也須謹慎處理，因為這些選項都會為香港的生態環境和天然資源帶來不能逆轉的破壞。

懇請土地供應小組聽取民意，令香港真正可持續發展。

順祝 國泰民安！

Ka Yan Mok 謹啟

☐ Urgent ☐ Return receipt ☐ Sign ☐ Encrypt ☐ Mark Subject Restricted ☐ Expand personal&public groups

Chan bik yuk 對土地供應選項及相關議題的意見

31/05/2018 23:15

From: [redacted] To: tfls@devb.gov.hk

土地供應的選項不應包括郊野公園邊陲地帶和填海

就 貴小組針對香港未來土地供應的公眾諮詢，本人謹此表達以下意見：

政府應先用好棕地資源，及私人遊樂場地契約用地，因為粉嶺高爾夫球場和棕地等已 經足以應付香港未來的房屋需求。

政府必須停止研究發展郊野公園邊陲地帶兩個試點及其他邊陲地帶，亦不應考慮兩個 涉及維港以外填海的中長期土地選項，農地發展亦須小心看待，因為郊野公園是香港 市民難得的叫氣地方。

本人希望土地供應小組向政府反映本人意見，保護香港的自然環境。 敬

祝安好！

Chan bik yuk 謹啟

☐ Urgent ☐ Return receipt ☐ Sign ☐ Encrypt ☐ Mark Subject Restricted ☐ Expand personal&public groups

楊松泰對土地供應選項及相關議題的意見

31/05/2018 23:09

From: [redacted] To: tfls@devb.gov.hk

不應發展郊野公園邊陲地帶，守護大自然

就 貴小組針對香港未來土地供應的公眾諮詢，本人謹此表達以下意見： 當局須優先利用棕地，還有私人遊樂場地契約用地，這將提升香港土地的使用效率。

政府必須停止研究發展郊野公園邊陲地帶兩個試點及其他邊陲地帶，亦不應考慮兩個涉及維港以外填海的中長期土地選項，農地發展亦須小心看待，因為郊野公園是香港 市民難得的吁氣地方。

衷心希望土地供應小組接納意見，要求政府改善規劃，保護珍貴的自然環境。

謝謝！

楊松泰謹啟

☐ Urgent ☐ Return receipt ☐ Sign ☐ Encrypt ☐ Mark Subject Restricted ☐ Expand personal&public groups

Chiu wai hung 對土地供應選項及相關議題的意見

31/05/2018 23:09

From: [redacted]

To: tfls@devb.gov.hk

致土地供應專責小組：

就 貴小組針對香港未來土地供應的公眾諮詢，本人謹此表達以下意見：

- 政府應優先發展棕地，有研究已經指出，香港的棕地及粉嶺高爾夫球場等已經足以應付香港未來的房屋需求；

- 郊野公園及其邊陲地帶以及填海都不應該成為土地供應的選項（不論是短期、中長期或概念性選項），其他的自然土地資源（如農地）亦應謹慎看待。因為這些選 項都會為香港的生態環境和天然資源帶來不能逆轉的破壞。

- 請特區政府勇謀兼備，處理新界存積已久的土地規劃不公問題。

本人期望土地供應專責小組能將本人意見進一步反映予政府相關部門，讓香港能真正 落實可持續和以人與生態為本的發展規劃。

順祝 台安！

Chiu wai hung 謹啟

☐ Urgent ☐ Return receipt ☐ Sign ☐ Encrypt ☐ Mark Subject Restricted ☐ Expand personal&public groups

Wing lee 對土地供應選項及相關議題的意見

31/05/2018 23:05

From: [redacted] To: tfls@devb.gov.hk

愛護自然，不應發展郊野公園邊陲地帶

就 貴小組針對香港未來土地供應的公眾諮詢，本人謹此表達以下意見：

政府應先用好棕地資源，及私人遊樂場地契約用地，因為粉嶺高爾夫球場和棕地等已 經足以應付香港未來的房屋需求。

當局不應研究在郊野公園邊陲地帶（包括兩個試點和其他邊陲地帶）興建房屋，也不 應考慮在維港以外近岸和東大嶼填海，其他天然資源（例如農地）亦要謹慎看待，因 為我們不能犧牲郊野公園的重要生態和生物。

請土供組如實向特首林鄭月娥反映市民訴求，規劃棕地，保護郊野邊陲地帶。

祝願 閣下生活愉快！

Wing lee 謹啟

☐ Urgent ☐ Return receipt ☐ Sign ☐ Encrypt ☐ Mark Subject Restricted ☐ Expand personal&public groups

Chau Jessica 對土地供應選項及相關議題的意見

31/05/2018 23:03

From: [redacted] To: tfls@devb.gov.hk

政府必須停止研究發展郊野公園邊陲地帶

就 貴小組針對香港未來土地供應的公眾諮詢，本人謹此表達以下意見： 當局須優先利用棕地，還有私人遊樂場地契約用地，這將提升香港土地的使用效率。

政府必須停止研究發展郊野公園邊陲地帶兩個試點及其他邊陲地帶，亦不應考慮兩個涉及維港以外填海的中長期土地選項，農地發展亦須小心看待，因為郊野公園是香港 市民難得的吁氣地方。

衷心希望土地供應小組接納意見，要求政府改善規劃，保護珍貴的自然環境。

祝願 閣下生活愉快！

Chau Jessica 謹啟

☐ Urgent ☐ Return receipt ☐ Sign ☐ Encrypt ☐ Mark Subject Restricted ☐ Expand personal&public groups

leung ka yi 對土地供應選項及相關議題的意見

31/05/2018 23:02

From: [redacted] To: tfls@devb.gov.hk

優先使用棕地，守護自然郊野及郊野公園邊陲地帶

就 貴小組針對香港未來土地供應的公眾諮詢，本人謹此表達以下意見： 當局必須首先善用棕地，及私人遊樂場地契約用地，釋放現有的土地資源。

當局不應研究在郊野公園邊陲地帶（包括兩個試點和其他邊陲地帶）興建房屋，也不應考慮在維港以外近岸和東大嶼填海，其他天然資源（例如農地）亦要謹慎看待，因 為我們不能犧牲郊野公園的重要生態和生物。

本人希望土地供應小組向政府反映本人意見，保護香港的自然環境。

祝 安好！

leung ka yi 謹啟

☐ Urgent ☐ Return receipt ☐ Sign ☐ Encrypt ☐ Mark Subject Restricted ☐ Expand personal&public groups

Kennex　chung 對土地供應選項及相關議題的意見

31/05/2018 23:02

From: [redacted]

To: tfls@devb.gov.hk

土地供應的選項不應包括填海和郊野公園邊陲地帶

就 貴小組針對香港未來土地供應的公眾諮詢，本人謹此表達以下意見： 當局須優先

利用棕地，還有私人遊樂場地契約用地，這將提升香港土地的使用效率。

政府必須停止研究發展郊野公園邊陲地帶兩個試點及其他邊陲地帶，亦不應考慮兩個涉及維港以外填海的中長期土地選項，農地發展亦須小心看待，因為郊野公園是香港 市民難得的叫氣地方。

本人期望土地供應專責小組能真的能保護我們的環境，也能讓市民安居樂業。

順祝　國泰民安！

Kennex chung 謹啟

☐ Urgent ☐ Return receipt ☐ Sign ☐ Encrypt ☐ Mark Subject Restricted ☐ Expand personal&public groups

Hin Hei so 對土地供應選項及相關議題的意見

31/05/2018 22:59

From: [redacted] To: tfls@devb.gov.hk

優先使用棕地，守護自然郊野及郊野公園邊陲地帶

就 貴小組針對香港未來土地供應的公眾諮詢，本人謹此表達以下意見： 棕地和私人遊樂場地契約用地，必須被選為優先選項，這將有助釋放土地資源。

當局不應發展郊野公園邊陲地帶（不論是作為中長期選項的兩個試點，或作為概念性選項），亦不應在維港以外近岸填海及發展東大嶼都會，對於發展農地也須謹慎處理，因為這些選項都會為香港的生態環境和天然資源帶來不能逆轉的破壞。

本人希望土地供應小組向政府反映本人意見，保護香港的自然環境。 敬祝安好！

Hin Hei so 謹啟

☐ Urgent ☐ Return receipt ☐ Sign ☐ Encrypt ☐ Mark Subject Restricted ☐ Expand personal&public groups

Yu Ka ho 對土地供應選項及相關議題的意見

31/05/2018 22:59

From: [redacted] To: tfls@devb.gov.hk

請不要發展郊野公園邊陲地帶兩個試點及其他邊陲地帶地點

就 貴小組針對香港未來土地供應的公眾諮詢，本人謹此表達以下意見： 當局必須首先善用棕地，及私人遊樂場地契約用地，釋放現有的土地資源。

當局不應研究在郊野公園邊陲地帶（包括兩個試點和其他邊陲地帶）興建房屋，也不應考慮在維港以外近岸和東大嶼填海，其他天然資源（例如農地）亦要謹慎看待，因 為我們不能犧牲郊野公園的重要生態和生物。

本人期望土地供應專責小組能真的能保護我們的環境，也能讓市民安居樂業。

順祝 國泰民安！

Yu Ka ho 謹啟

☐ Urgent ☐ Return receipt ☐ Sign ☐ Encrypt ☐ Mark Subject Restricted ☐ Expand personal&public groups

Pang 對土地供應選項及相關議題的意見

31/05/2018 22:59

From: [redacted] To: tfls@devb.gov.hk

政府必須停止研究發展郊野公園邊陲地帶

就 貴小組針對香港未來土地供應的公眾諮詢，本人謹此表達以下意見： 當局須優先利用棕地，還有私人遊樂場地契約用地，這將提升香港土地的使用效率。

政府不應發展郊野公園兩個試點作為中長期選項，不應研究郊野公園邊陲地帶其他地點，亦不應考慮在維港以外填海，因為填海將破壞海洋生態。

希望土地供應小組聆聽民意，促請政府改善規劃，令市民真正安居樂業。

順祝 國泰民安！

Pang 謹啟

☐ Urgent ☐ Return receipt ☐ Sign ☐ Encrypt ☐ Mark Subject Restricted ☐ Expand personal&public groups

Branda Yuen 對土地供應選項及相關議題的意見

31/05/2018 22:58

From: [redacted] To: tfls@devb.gov.hk

善用棕土，不應發展郊野公園邊陲地帶和填海

就 貴小組針對香港未來土地供應的公眾諮詢，本人謹此表達以下意見：

政府應先用好棕地資源，及私人遊樂場地契約用地，因為粉嶺高爾夫球場和棕地等已 經足以應付香港未來的房屋需求。

政府不應發展郊野公園兩個試點作為中長期選項，不應研究郊野公園邊陲地帶其他地 點，亦不應考慮在維港以外填海，因為填海將破壞海洋生態。

請土地供應小組尊重民意，為香港市民保護自然環境。

感謝！

Branda Yuen 謹啟

☐ Urgent ☐ Return receipt ☐ Sign ☐ Encrypt ☐ Mark Subject Restricted ☐ Expand personal&public groups



Fung ho yuen 對土地供應選項及相關議題的意見

31/05/2018 22:56

From: [redacted] To: tfls@devb.gov.hk

愛護自然，不應發展郊野公園邊陲地帶

就 貴小組針對香港未來土地供應的公眾諮詢，本人謹此表達以下意見： 當局必須首先善用棕地，及私人遊樂場地契約用地，釋放現有的土地資源。

郊野公園邊陲地帶（包括兩個試點和其他邊陲地帶），及在維港以外近岸及東大嶼填海，不能被視為增加土地的選項，當局亦應小心處理農地等其他天然資源，因為我們 要尊重大自然。

請土供組回應香港人的訴求，優先發展粉嶺高球場，解決基層上樓問題。

祝願 閣下生活愉快！

Fung ho yuen 謹啟

☐ Urgent ☐ Return receipt ☐ Sign ☐ Encrypt ☐ Mark Subject Restricted ☐ Expand personal&public groups

Alice 對土地供應選項及相關議題的意見

31/05/2018 22:46

From: [redacted] To: tfls@devb.gov.hk

善用棕土，不應發展郊野公園邊陲地帶和填海

就 貴小組針對香港未來土地供應的公眾諮詢，本人謹此表達以下意見：

政府應先用好棕地資源，及私人遊樂場地契約用地，因為粉嶺高爾夫球場和棕地等已 經足以應付香港未來的房屋需求。

當局不應研究在郊野公園邊陲地帶（包括兩個試點和其他邊陲地帶）興建房屋，也不 應考慮在維港以外近岸和東大嶼填海，其他天然資源（例如農地）亦要謹慎看待，因 為我們不能犧牲郊野公園的重要生態和生物。

希望土地供應小組聆聽民意，促請政府改善規劃，令市民真正安居樂業。

順祝 生活愉快！

Alice 謹啟

☐ Urgent ☐ Return receipt ☐ Sign ☐ Encrypt ☐ Mark Subject Restricted ☐ Expand personal&public groups

李本瀅對土地供應選項及相關議題的意見

31/05/2018 22:46

From: [redacted] To: tfls@devb.gov.hk

土地供應的選項不應包括郊野公園邊陲地帶和填海

就 貴小組針對香港未來土地供應的公眾諮詢，本人謹此表達以下意見： 當局必須首先善用棕地，及私人遊樂場地契約用地，釋放現有的土地資源。

郊野公園邊陲地帶（包括兩個試點和其他邊陲地帶），及在維港以外近岸及東大嶼填海，不能被視為增加土地的選項，當局亦應小心處理農地等其他天然資源，因為我們 要尊重大自然。

請土供組回應香港人的訴求，優先發展粉嶺高球場，解決基層上樓問題。

祝 安好！

李本瀅謹啟

☐ Urgent ☐ Return receipt ☐ Sign ☐ Encrypt ☐ Mark Subject Restricted ☐ Expand personal&public groups

Chan so sum Conny對土地供應選項及相關議題的意見

31/05/2018 22:45

From: [redacted] To: tfls@devb.gov.hk

郊野公園邊陲地帶和填海都不應成為發展和土地供應的選項

就 貴小組針對香港未來土地供應的公眾諮詢，本人謹此表達以下意見：

政府應先用好棕地資源，及私人遊樂場地契約用地，因為粉嶺高爾夫球場和棕地等已 經足以應付香港未來的房屋需求。

當局不應發展郊野公園邊陲地帶（不論是作為中長期選項的兩個試點，或作為概念性 選項），亦不應在維港以外近岸填海及發展東大嶼都會，對於發展農地也須謹慎處 理，因為這些選項都會為香港的生態環境和天然資源帶來不能逆轉的破壞。

本人希望土地供應小組向政府反映本人意見，保護香港的自然環境。 謝

謝！

Chan so sum Conny 謹啟

☐ Urgent ☐ Return receipt ☐ Sign ☐ Encrypt ☐ Mark Subject Restricted ☐ Expand personal&public groups

Wing Yan Rouisa Tse 對土地供應選項及相關議題的意見

31/05/2018 22:40

From: [redacted] To: tfls@devb.gov.hk

請停止研究開發郊野公園邊陲地帶

就 貴小組針對香港未來土地供應的公眾諮詢，本人謹此表達以下意見： 當局必須首先善用棕地，及私人遊樂場地契約用地，釋放現有的土地資源。

當局不應發展郊野公園邊陲地帶（不論是作為中長期選項的兩個試點，或作為概念性選項），亦不應在維港以外近岸填海及發展東大嶼都會，對於發展農地也須謹慎處理，因為這些選項都會為香港的生態環境和天然資源帶來不能逆轉的破壞。

請黃遠輝先生為香港下一代著想，不要開發郊野公園邊陲地帶。

敬祝安好！

Wing Yan Rouisa Tse 謹啟

☐ Urgent ☐ Return receipt ☐ Sign ☐ Encrypt ☐ Mark Subject Restricted ☐ Expand personal&public groups

鄒燕玲對土地供應選項及相關議題的意見

31/05/2018 22:35

From: [redacted] To: tfls@devb.gov.hk

填海和郊野公園邊陲地帶都不應成為發展和土地供應的選項

就 貴小組針對香港未來土地供應的公眾諮詢，本人謹此表達以下意見： 當局必須首先善用棕地，及私人遊樂場地契約用地，釋放現有的土地資源。

政府不應發展郊野公園兩個試點作為中長期選項，不應研究郊野公園邊陲地帶其他地點，亦不應考慮在維港以外填海，因為填海將破壞海洋生態。

請黃遠輝先生為香港下一代著想，不要開發郊野公園邊陲地帶。

感謝！

鄒燕玲謹啟

☐ Urgent ☐ Return receipt ☐ Sign ☐ Encrypt ☐ Mark Subject Restricted ☐ Expand personal&public groups

wong ka ku frankie對土地供應選項及相關議題的意見

31/05/2018 22:33

From: [redacted] To: tfls@devb.gov.hk

填海和郊野公園邊陲地帶都不應成為發展和土地供應的選項

就 貴小組針對香港未來土地供應的公眾諮詢，本人謹此表達以下意見： 棕地和私人遊樂場地契約用地，必須被選為優先選項，這將有助釋放土地資源。

政府不應發展郊野公園兩個試點作為中長期選項，不應研究郊野公園邊陲地帶其他地點，亦不應考慮在維港以外填海，因為填海將破壞海洋生態。

請土地供應小組尊重民意，為香港市民保護自然環境。

祝願 閣下生活愉快！

wong ka ku frankie 謹啟

☐ Urgent ☐ Return receipt ☐ Sign ☐ Encrypt ☐ Mark Subject Restricted ☐ Expand personal&public groups

Rainbow tse 對土地供應選項及相關議題的意見

31/05/2018 22:29

From: [redacted] To: tfls@devb.gov.hk

不應發展郊野公園邊陲地帶，守護大自然

就 貴小組針對香港未來土地供應的公眾諮詢，本人謹此表達以下意見： 當局須優先利用棕地，還有私人遊樂場地契約用地，這將提升香港土地的使用效率。

政府不應發展郊野公園兩個試點作為中長期選項，不應研究郊野公園邊陲地帶其他地點，亦不應考慮在維港以外填海，因為填海將破壞海洋生態。

請黃遠輝先生為香港下一代著想，不要開發郊野公園邊陲地帶。

祝願 閣下生活愉快！

Rainbow tse 謹啟

☐ Urgent ☐ Return receipt ☐ Sign ☐ Encrypt ☐ Mark Subject Restricted ☐ Expand personal&public groups

chan siu chi 對土地供應選項及相關議題的意見

31/05/2018 22:29

From: [redacted]

To: tfls@devb.gov.hk

土地供應的選項不應破壞自然和郊野，包括填海和郊野公園邊陲地帶

就 貴小組針對香港未來土地供應的公眾諮詢，本人謹此表達以下意見： 棕地和私人遊樂場地契約用地，必須被選為優先選項，這將有助釋放土地資源。

當局不應研究在郊野公園邊陲地帶（包括兩個試點和其他邊陲地帶）興建房屋，也不應考慮在維港以外近岸和東大嶼填海，其他天然資源（例如農地）亦要謹慎看待，因 為我們不能犧牲郊野公園的重要生態和生物。

本人希望土地供應專責小組虛心接受市民的意見，無須開發郊野公園邊陲地帶。

祝 安好！

chan siu chi 謹啟

☐ Urgent ☐ Return receipt ☐ Sign ☐ Encrypt ☐ Mark Subject Restricted ☐ Expand personal&public groups

Irene wong 對土地供應選項及相關議題的意見

31/05/2018 22:28

From: [redacted] To: tfls@devb.gov.hk

填海和郊野公園邊陲地帶都不應成為發展和土地供應的選項

就 貴小組針對香港未來土地供應的公眾諮詢，本人謹此表達以下意見：

政府應先用好棕地資源，及私人遊樂場地契約用地，因為粉嶺高爾夫球場和棕地等已 經足以應付香港未來的房屋需求。

當局不應研究在郊野公園邊陲地帶（包括兩個試點和其他邊陲地帶）興建房屋，也不 應考慮在維港以外近岸和東大嶼填海，其他天然資源（例如農地）亦要謹慎看待，因 為我們不能犧牲郊野公園的重要生態和生物。

本人希望土地供應專責小組虛心接受市民的意見，無須開發郊野公園邊陲地帶。

謝謝！

Irene wong 謹啟

☐ Urgent ☐ Return receipt ☐ Sign ☐ Encrypt ☐ Mark Subject Restricted ☐ Expand personal&public groups

李維盛對土地供應選項及相關議題的意見

31/05/2018 22:27

From: [redacted] To: tfls@devb.gov.hk

優先發展棕地，無須發展郊野公園邊陲地帶

就 貴小組針對香港未來土地供應的公眾諮詢，本人謹此表達以下意見：

政府應先用好棕地資源，及私人遊樂場地契約用地，因為粉嶺高爾夫球場和棕地等已 經足以應付香港未來的房屋需求。

政府必須停止研究發展郊野公園邊陲地帶兩個試點及其他邊陲地帶，亦不應考慮兩個 涉及維港以外填海的中長期土地選項，農地發展亦須小心看待，因為郊野公園是香港 市民難得的吁氣地方。

請黃遠輝先生為香港下一代著想，不要開發郊野公園邊陲地帶。

祝願 閣下生活愉快！

李維盛謹啟

☐ Urgent ☐ Return receipt ☐ Sign ☐ Encrypt ☐ Mark Subject Restricted ☐ Expand personal&public groups

William Leung 對土地供應選項及相關議題的意見

31/05/2018 22:25

From: [redacted] To: tfls@devb.gov.hk

請不要發展郊野公園邊陲地帶兩個試點及其他邊陲地帶地點

就 貴小組針對香港未來土地供應的公眾諮詢，本人謹此表達以下意見： 當局須優先利用棕地，還有私人遊樂場地契約用地，這將提升香港土地的使用效率。

政府不應發展郊野公園兩個試點作為中長期選項，不應研究郊野公園邊陲地帶其他地點，亦不應考慮在維港以外填海，因為填海將破壞海洋生態。

本人期望土地供應專責小組能將本人意見進一步反映予政府相關部門，讓香港能真正落實可持續和以人與生態為本的發展規劃。

祝願 閣下生活愉快！

William Leung 謹啟

☐ Urgent ☐ Return receipt ☐ Sign ☐ Encrypt ☐ Mark Subject Restricted ☐ Expand personal&public groups

Lee Chun Hang 對土地供應選項及相關議題的意見

31/05/2018 22:23

From: [redacted]
To: tfls@devb.gov.hk

改善規劃，用好棕地

就 貴小組針對香港未來土地供應的公眾諮詢，本人謹此表達以下意見： 當局須優先

利用棕地，還有私人遊樂場地契約用地，這將提升香港土地的使用效率。

郊野公園邊陲地帶（包括兩個試點和其他邊陲地帶），及在維港以外近岸及東大嶼填海，不能被視為增加土地的選項，當局亦應小心處理農地等其他天然資源，因為我們 要尊重大自然。

希望土地供應小組聆聽民意，促請政府改善規劃，令市民真正安居樂業。

祝 安好！

Lee Chun Hang 謹啟

☐ Urgent ☐ Return receipt ☐ Sign ☐ Encrypt ☐ Mark Subject Restricted ☐ Expand personal&public groups

Wong Siu Yin 對土地供應選項及相關議題的意見

31/05/2018 22:22

From: [redacted]
To: tfls@devb.gov.hk

愛護自然，不應發展郊野公園邊陲地帶

就 貴小組針對香港未來土地供應的公眾諮詢，本人謹此表達以下意見： 棕地和私人遊樂場地契約用地，必須被選為優先選項，這將有助釋放土地資源。

當局不應研究在郊野公園邊陲地帶（包括兩個試點和其他邊陲地帶）興建房屋，也不應考慮在維港以外近岸和東大嶼填海，其他天然資源（例如農地）亦要謹慎看待，因 為我們不能犧牲郊野公園的重要生態和生物。

請土供組如實向特首林鄭月娥反映市民訴求，規劃棕地，保護郊野邊陲地帶。

謝謝！

Wong Siu Yin 謹啟

☐ Urgent ☐ Return receipt ☐ Sign ☐ Encrypt ☐ Mark Subject Restricted ☐ Expand personal&public groups

Jo Jo Lam 對土地供應選項及相關議題的意見

31/05/2018 22:22

From: [redacted] To: tfls@devb.gov.hk

不應發展郊野公園邊陲地帶，守護大自然

就 貴小組針對香港未來土地供應的公眾諮詢，本人謹此表達以下意見： 當局必須首先善用棕地，及私人遊樂場地契約用地，釋放現有的土地資源。

當局不應研究在郊野公園邊陲地帶（包括兩個試點和其他邊陲地帶）興建房屋，也不應考慮在維港以外近岸和東大嶼填海，其他天然資源（例如農地）亦要謹慎看待，因 為我們不能犧牲郊野公園的重要生態和生物。

本人期望土地供應專責小組能真的能保護我們的環境，也能讓市民安居樂業。

順祝 國泰民安！

Jo Jo Lam 謹啟

☐ Urgent ☐ Return receipt ☐ Sign ☐ Encrypt ☐ Mark Subject Restricted ☐ Expand personal&public groups

Vic Wong 對土地供應選項及相關議題的意見

31/05/2018 22:20

From: [redacted]

To: tfls@devb.gov.hk

土地供應的選項不應破壞自然和郊野，包括填海和郊野公園邊陲地帶

就 貴小組針對香港未來土地供應的公眾諮詢，本人謹此表達以下意見： 當局須優先利用棕地，還有私人遊樂場地契約用地，這將提升香港土地的使用效率。

當局不應研究在郊野公園邊陲地帶（包括兩個試點和其他邊陲地帶）興建房屋，也不應考慮在維港以外近岸和東大嶼填海，其他天然資源（例如農地）亦要謹慎看待，因 為我們不能犧牲郊野公園的重要生態和生物。

本人希望土地供應小組向政府反映本人意見，保護香港的自然環境。

順祝 台安！

Vic Wong 謹啟

☐ Urgent ☐ Return receipt ☐ Sign ☐ Encrypt ☐ Mark Subject Restricted ☐ Expand personal&public groups

戴虹虹對土地供應選項及相關議題的意見

31/05/2018 22:15

From: [redacted] To: tfls@devb.gov.hk

不應發展郊野公園邊陲地帶，守護大自然

就 貴小組針對香港未來土地供應的公眾諮詢，本人謹此表達以下意見：

政府應先用好棕地資源，及私人遊樂場地契約用地，因為粉嶺高爾夫球場和棕地等已 經足以應付香港未來的房屋需求。

政府必須停止研究發展郊野公園邊陲地帶兩個試點及其他邊陲地帶，亦不應考慮兩個 涉及維港以外填海的中長期土地選項，農地發展亦須小心看待，因為郊野公園是香港 市民難得的叫氣地方。

本人希望土地供應小組向政府反映本人意見，保護香港的自然環境。

順祝 生活愉快！

戴虹虹謹啟

☐ Urgent ☐ Return receipt ☐ Sign ☐ Encrypt ☐ Mark Subject Restricted ☐ Expand personal&public groups

PEGGY CHOW 對土地供應選項及相關議題的意見

31/05/2018 22:10

From: [redacted] To: tfls@devb.gov.hk

優先發展棕地，無須發展郊野公園邊陲地帶

就 貴小組針對香港未來土地供應的公眾諮詢，本人謹此表達以下意見：

政府應先用好棕地資源，及私人遊樂場地契約用地，因為粉嶺高爾夫球場和棕地等已 經足以應付香港未來的房屋需求。

當局不應研究在郊野公園邊陲地帶（包括兩個試點和其他邊陲地帶）興建房屋，也不 應考慮在維港以外近岸和東大嶼填海，其他天然資源（例如農地）亦要謹慎看待，因 為我們不能犧牲郊野公園的重要生態和生物。

請土供組回應香港人的訴求，優先發展粉嶺高球場，解決基層上樓問題。

順祝 國泰民安！

PEGGY CHOW 謹啟

☐ Urgent ☐ Return receipt ☐ Sign ☐ Encrypt ☐ Mark Subject Restricted ☐ Expand personal&public groups

Mono Lui 對土地供應選項及相關議題的意見

31/05/2018 22:05

From: [redacted] To: tfls@devb.gov.hk

愛護自然，不應發展郊野公園邊陲地帶

就 貴小組針對香港未來土地供應的公眾諮詢，本人謹此表達以下意見： 當局必須首先善用棕地，及私人遊樂場地契約用地，釋放現有的土地資源。

政府不應發展郊野公園兩個試點作為中長期選項，不應研究郊野公園邊陲地帶其他地點，亦不應考慮在維港以外填海，因為填海將破壞海洋生態。

請土供組如實向特首林鄭月娥反映市民訴求，規劃棕地，保護郊野邊陲地帶。

謝謝！

Mono Lui 謹啟

☐ Urgent ☐ Return receipt ☐ Sign ☐ Encrypt ☐ Mark Subject Restricted ☐ Expand personal&public groups

Derek SO 對土地供應選項及相關議題的意見

31/05/2018 22:05

From: [redacted]

To: tfls@devb.gov.hk

郊野公園邊陲地帶和填海都不應成為發展和土地供應的選項

就 貴小組針對香港未來土地供應的公眾諮詢，本人謹此表達以下意見：

政府應先用好棕地資源，及私人遊樂場地契約用地，因為粉嶺高爾夫球場和棕地等已 經足以應付香港未來的房屋需求。

當局不應發展郊野公園邊陲地帶（不論是作為中長期選項的兩個試點，或作為概念性 選項），亦不應在維港以外近岸填海及發展東大嶼都會，對於發展農地也須謹慎處 理，因為這些選項都會為香港的生態環境和天然資源帶來不能逆轉的破壞。

本人希望土地供應小組向政府反映本人意見，保護香港的自然環境。

順祝 生活愉快！

Derek SO 謹啟

☐ Urgent ☐ Return receipt ☐ Sign ☐ Encrypt ☐ Mark Subject Restricted ☐ Expand personal&public groups

Leung Hoi Yee 對土地供應選項及相關議題的意見

31/05/2018 22:04

From: [redacted] To: tfls@devb.gov.hk

愛護自然，不應發展郊野公園邊陲地帶

就 貴小組針對香港未來土地供應的公眾諮詢，本人謹此表達以下意見：

政府必須優先使用棕地和私人遊樂場地契約用地，有研究已經指出，香港的棕地及粉 嶺高爾夫球場等已經足以應付香港未來的房屋需求。

郊野公園邊陲地帶（包括兩個試點和其他邊陲地帶），及在維港以外近岸及東大嶼填 海，不能被視為增加土地的選項，當局亦應小心處理農地等其他天然資源，因為我們 要尊重大自然。

請黃遠輝先生為香港下一代著想，不要開發郊野公園邊陲地帶。

順祝 國泰民安！

Leung Hoi Yee 謹啟

☐ Urgent ☐ Return receipt ☐ Sign ☐ Encrypt ☐ Mark Subject Restricted ☐ Expand personal&public groups

Ling Yau 對土地供應選項及相關議題的意見

31/05/2018 22:04

From: [redacted] To: tfls@devb.gov.hk

郊野公園邊陲地帶和填海都不應成為發展和土地供應的選項

就 貴小組針對香港未來土地供應的公眾諮詢，本人謹此表達以下意見：

政府必須優先使用棕地和私人遊樂場地契約用地，有研究已經指出，香港的棕地及粉 嶺高爾夫球場等已經足以應付香港未來的房屋需求。

當局不應研究在郊野公園邊陲地帶（包括兩個試點和其他邊陲地帶）興建房屋，也不 應考慮在維港以外近岸和東大嶼填海，其他天然資源（例如農地）亦要謹慎看待，因 為我們不能犧牲郊野公園的重要生態和生物。

本人期望土地供應專責小組能真的能保護我們的環境，也能讓市民安居樂業。

謝謝！

Ling Yau 謹啟

☐ Urgent ☐ Return receipt ☐ Sign ☐ Encrypt ☐ Mark Subject Restricted ☐ Expand personal&public groups

I Chan 對土地供應選項及相關議題的意見

31/05/2018 22:03

From: [redacted] To: tfls@devb.gov.hk

土地供應的選項不應包括填海和郊野公園邊陲地帶

就 貴小組針對香港未來土地供應的公眾諮詢，本人謹此表達以下意見： 當局須優先利用棕地，還有私人遊樂場地契約用地，這將提升香港土地的使用效率。

政府必須停止研究發展郊野公園邊陲地帶兩個試點及其他邊陲地帶，亦不應考慮兩個涉及維港以外填海的中長期土地選項，農地發展亦須小心看待，因為郊野公園是香港 市民難得的叫氣地方。

請土供組回應香港人的訴求，優先發展粉嶺高球場，解決基層上樓問題。

順祝 生活愉快！

I Chan 謹啟

☐ Urgent ☐ Return receipt ☐ Sign ☐ Encrypt ☐ Mark Subject Restricted ☐ Expand personal&public groups

SUNG CHI PANG 對土地供應選項及相關議題的意見

31/05/2018 22:02

From: [redacted] To: tfls@devb.gov.hk

不應發展郊野公園邊陲地帶，守護大自然

就 貴小組針對香港未來土地供應的公眾諮詢，本人謹此表達以下意見：

政府應先用好棕地資源，及私人遊樂場地契約用地，因為粉嶺高爾夫球場和棕地等已 經足以應付香港未來的房屋需求。

當局不應研究在郊野公園邊陲地帶（包括兩個試點和其他邊陲地帶）興建房屋，也不 應考慮在維港以外近岸和東大嶼填海，其他天然資源（例如農地）亦要謹慎看待，因 為我們不能犧牲郊野公園的重要生態和生物。

衷心希望土地供應小組接納意見，要求政府改善規劃，保護珍貴的自然環境。 萬分感謝！

SUNG CHI PANG 謹啟

☐ Urgent ☐ Return receipt ☐ Sign ☐ Encrypt ☐ Mark Subject Restricted ☐ Expand personal&public groups

Penny Pang 對土地供應選項及相關議題的意見

31/05/2018 22:01

From: [redacted] To: tfls@devb.gov.hk

土地供應的選項不應包括郊野公園邊陲地帶和填海

就 貴小組針對香港未來土地供應的公眾諮詢，本人謹此表達以下意見： 當局必須首先善用棕地，及私人遊樂場地契約用地，釋放現有的土地資源。

郊野公園邊陲地帶（包括兩個試點和其他邊陲地帶），及在維港以外近岸及東大嶼填海，不能被視為增加土地的選項，當局亦應小心處理農地等其他天然資源，因為我們 要尊重大自然。

希望土地供應小組聆聽民意，促請政府改善規劃，令市民真正安居樂業。

萬分感謝！

Penny Pang 謹啟

☐ Urgent ☐ Return receipt ☐ Sign ☐ Encrypt ☐ Mark Subject Restricted ☐ Expand personal&public groups

Leo Tsang 對土地供應選項及相關議題的意見

31/05/2018 21:58

From: [redacted] To: tfls@devb.gov.hk

愛護自然，不應發展郊野公園邊陲地帶

就 貴小組針對香港未來土地供應的公眾諮詢，本人謹此表達以下意見： 當局須優先利用棕地，還有私人遊樂場地契約用地，這將提升香港土地的使用效率。

政府必須停止研究發展郊野公園邊陲地帶兩個試點及其他邊陲地帶，亦不應考慮兩個涉及維港以外填海的中長期土地選項，農地發展亦須小心看待，因為郊野公園是香港 市民難得的叫氣地方。

請土供組如實向特首林鄭月娥反映市民訴求，規劃棕地，保護郊野邊陲地帶。

祝願 閣下生活愉快！

Leo Tsang 謹啟

☐ Urgent ☐ Return receipt ☐ Sign ☐ Encrypt ☐ Mark Subject Restricted ☐ Expand personal&public groups

traum verfolger 對土地供應選項及相關議題的意見

31/05/2018 21:57

From: [redacted] To: tfls@devb.gov.hk

填海和郊野公園邊陲地帶都不應成為發展和土地供應的選項

就 貴小組針對香港未來土地供應的公眾諮詢，本人謹此表達以下意見： 棕地和私人遊樂場地契約用地，必須被選為優先選項，這將有助釋放土地資源。

當局不應研究在郊野公園邊陲地帶（包括兩個試點和其他邊陲地帶）興建房屋，也不應考慮在維港以外近岸和東大嶼填海，其他天然資源（例如農地）亦要謹慎看待，因 為我們不能犧牲郊野公園的重要生態和生物。

本人希望土地供應小組向政府反映本人意見，保護香港的自然環境。

祝 安好！

traum verfolger 謹啟

☐ Urgent ☐ Return receipt ☐ Sign ☐ Encrypt ☐ Mark Subject Restricted ☐ Expand personal&public groups

Yvonne Po 對土地供應選項及相關議題的意見

31/05/2018 21:55

From: [redacted]

To: tfls@devb.gov.hk

填海和郊野公園邊陲地帶都不應成為發展和土地供應的選項

就 貴小組針對香港未來土地供應的公眾諮詢，本人謹此表達以下意見： 當局須優先利用棕地，還有私人遊樂場地契約用地，這將提升香港土地的使用效率。

郊野公園邊陲地帶（包括兩個試點和其他邊陲地帶），及在維港以外近岸及東大嶼填海，不能被視為增加土地的選項，當局亦應小心處理農地等其他天然資源，因為我們 要尊重大自然。

懇請土地供應小組聽取民意，令香港真正可持續發展。

順祝 生活愉快！

Yvonne Po 謹啟

☐ Urgent ☐ Return receipt ☐ Sign ☐ Encrypt ☐ Mark Subject Restricted ☐ Expand personal&public groups

Winnie 對土地供應選項及相關議題的意見

31/05/2018 21:51

From: [redacted]
To: tfls@devb.gov.hk

先用棕地，糾正規劃問題

就 貴小組針對香港未來土地供應的公眾諮詢，本人謹此表達以下意見： 當局須優先

利用棕地，還有私人遊樂場地契約用地，這將提升香港土地的使用效率。

政府必須停止研究發展郊野公園邊陲地帶兩個試點及其他邊陲地帶，亦不應考慮兩個涉及維港以外填海的中長期土地選項，農地發展亦須小心看待，因為郊野公園是香港 市民難得的叫氣地方。

懇請土地供應小組聽取民意，令香港真正可持續發展。

祝 安好！

Winnie 謹啟

☐ Urgent ☐ Return receipt ☐ Sign ☐ Encrypt ☐ Mark Subject Restricted ☐ Expand personal&public groups

Lai Wing Lam 對土地供應選項及相關議題的意見

31/05/2018 21:46

From: [redacted]

To: tfls@devb.gov.hk

致土地供應專責小組：

就 貴小組針對香港未來土地供應的公眾諮詢，本人謹此表達以下意見：

- 政府應優先發展棕地，有研究已經指出，香港的棕地及粉嶺高爾夫球場等已經足以應付香港未來的房屋需求；

- 郊野公園及其邊陲地帶以及填海都不應該成為土地供應的選項（不論是短期、中長期或概念性選項），其他的自然土地資源（如農地）亦應謹慎看待。因為這些選 項都會為香港的生態環境和天然資源帶來不能逆轉的破壞。

- 請特區政府勇謀兼備，處理新界存積已久的土地規劃不公問題。

本人期望土地供應專責小組能將本人意見進一步反映予政府相關部門，讓香港能真正 落實可持續和以人與生態為本的發展規劃。

順祝 台安！

Lai Wing Lam 謹啟

☐ Urgent ☐ Return receipt ☐ Sign ☐ Encrypt ☐ Mark Subject Restricted ☐ Expand personal&public groups

Elaine 對土地供應選項及相關議題的意見

31/05/2018 21:31

From: [redacted] To: tfls@devb.gov.hk

愛護自然，不應發展郊野公園邊陲地帶

就 貴小組針對香港未來土地供應的公眾諮詢，本人謹此表達以下意見：

政府應先用好棕地資源，及私人遊樂場地契約用地，因為粉嶺高爾夫球場和棕地等已 經足以應付香港未來的房屋需求。

政府必須停止研究發展郊野公園邊陲地帶兩個試點及其他邊陲地帶，亦不應考慮兩個 涉及維港以外填海的中長期土地選項，農地發展亦須小心看待，因為郊野公園是香港 市民難得的叫氣地方。

懇請土地供應小組聽取民意，令香港真正可持續發展。

祝願 閣下生活愉快！

Elaine 謹啟

☐ Urgent ☐ Return receipt ☐ Sign ☐ Encrypt ☐ Mark Subject Restricted ☐ Expand personal&public groups

Simon Leung 對土地供應選項及相關議題的意見

31/05/2018 21:25

From: [redacted] To: tfls@devb.gov.hk

優先使用棕地，守護自然郊野及郊野公園邊陲地帶

就 貴小組針對香港未來土地供應的公眾諮詢，本人謹此表達以下意見： 當局須優先利用棕地，還有私人遊樂場地契約用地，這將提升香港土地的使用效率。

當局不應發展郊野公園邊陲地帶（不論是作為中長期選項的兩個試點，或作為概念性選項），亦不應在維港以外近岸填海及發展東大嶼都會，對於發展農地也須謹慎處理，因為這些選項都會為香港的生態環境和天然資源帶來不能逆轉的破壞。

本人希望土地供應專責小組虛心接受市民的意見，無須開發郊野公園邊陲地帶。

謝謝！

Simon Leung 謹啟

☐ Urgent ☐ Return receipt ☐ Sign ☐ Encrypt ☐ Mark Subject Restricted ☐ Expand personal&public groups

Tam Chun Kit 對土地供應選項及相關議題的意見

31/05/2018 21:17

From: [redacted]

To: tfls@devb.gov.hk

改善規劃，用好棕地

就 貴小組針對香港未來土地供應的公眾諮詢，本人謹此表達以下意見： 棕地和私人遊樂場地契約用地，必須被選為優先選項，這將有助釋放土地資源。

政府不應發展郊野公園兩個試點作為中長期選項，不應研究郊野公園邊陲地帶其他地點，亦不應考慮在維港以外填海，因為填海將破壞海洋生態。

本人希望土地供應小組向政府反映本人意見，保護香港的自然環境。

順祝 國泰民安！

Tam Chun Kit 謹啟

☐ Urgent ☐ Return receipt ☐ Sign ☐ Encrypt ☐ Mark Subject Restricted ☐ Expand personal&public groups

Judy to 對土地供應選項及相關議題的意見 31/05/2018 21:15

From: [redacted] To: tfls@devb.gov.hk

優先發展棕地，無須發展郊野公園邊陲地帶

就 貴小組針對香港未來土地供應的公眾諮詢，本人謹此表達以下意見： 棕地和私人遊樂場地契約用地，必須被選為優先選項，這將有助釋放土地資源。

政府不應發展郊野公園兩個試點作為中長期選項，不應研究郊野公園邊陲地帶其他地點，亦不應考慮在維港以外填海，因為填海將破壞海洋生態。

請黃遠輝先生為香港下一代著想，不要開發郊野公園邊陲地帶。

祝願 閣下生活愉快！

Judy to 謹啟

☐ Urgent ☐ Return receipt ☐ Sign ☐ Encrypt ☐ Mark Subject Restricted ☐ Expand personal&public groups

Yeung Tat Ming 對土地供應選項及相關議題的意見

31/05/2018 21:11

From: [redacted] To: tfls@devb.gov.hk

優先使用棕地，守護自然郊野及郊野公園邊陲地帶

就 貴小組針對香港未來土地供應的公眾諮詢，本人謹此表達以下意見： 當局須優先利用棕地，還有私人遊樂場地契約用地，這將提升香港土地的使用效率。

郊野公園邊陲地帶（包括兩個試點和其他邊陲地帶），及在維港以外近岸及東大嶼填海，不能被視為增加土地的選項，當局亦應小心處理農地等其他天然資源，因為我們 要尊重大自然。

請土地供應小組尊重民意，為香港市民保護自然環境。

順祝 生活愉快！

Yeung Tat Ming 謹啟

☐ Urgent ☐ Return receipt ☐ Sign ☐ Encrypt ☐ Mark Subject Restricted ☐ Expand personal&public groups

Eddie Tse 對土地供應選項及相關議題的意見

31/05/2018 21:08

From: [redacted] To: tfls@devb.gov.hk

土地供應的選項不應包括填海和郊野公園邊陲地帶

就 貴小組針對香港未來土地供應的公眾諮詢，本人謹此表達以下意見： 當局必須首先善用棕地，及私人遊樂場地契約用地，釋放現有的土地資源。

當局不應發展郊野公園邊陲地帶（不論是作為中長期選項的兩個試點，或作為概念性選項），亦不應在維港以外近岸填海及發展東大嶼都會，對於發展農地也須謹慎處理，因為這些選項都會為香港的生態環境和天然資源帶來不能逆轉的破壞。

請土供組回應香港人的訴求，優先發展粉嶺高球場，解決基層上樓問題。

萬分感謝！

Eddie Tse 謹啟

☐ Urgent ☐ Return receipt ☐ Sign ☐ Encrypt ☐ Mark Subject Restricted ☐ Expand personal&public groups

Chan Mee 對土地供應選項及相關議題的意見

31/05/2018 21:05

From: [redacted] To: tfls@devb.gov.hk

土地供應的選項不應包括郊野公園邊陲地帶和填海

就 貴小組針對香港未來土地供應的公眾諮詢，本人謹此表達以下意見： 當局須優先利用棕地，還有私人遊樂場地契約用地，這將提升香港土地的使用效率。

當局不應研究在郊野公園邊陲地帶（包括兩個試點和其他邊陲地帶）興建房屋，也不應考慮在維港以外近岸和東大嶼填海，其他天然資源（例如農地）亦要謹慎看待，因 為我們不能犧牲郊野公園的重要生態和生物。

本人希望土地供應專責小組虛心接受市民的意見，無須開發郊野公園邊陲地帶。

順祝 國泰民安！

Chan Mee 謹啟

☐ Urgent ☐ Return receipt ☐ Sign ☐ Encrypt ☐ Mark Subject Restricted ☐ Expand personal&public groups

Yeung 對土地供應選項及相關議題的意見

31/05/2018 21:05

From: [redacted] To: tfls@devb.gov.hk

不應發展郊野公園邊陲地帶，守護大自然

就 貴小組針對香港未來土地供應的公眾諮詢，本人謹此表達以下意見：

政府必須優先使用棕地和私人遊樂場地契約用地，有研究已經指出，香港的棕地及粉 嶺高爾夫球場等已經足以應付香港未來的房屋需求。

政府必須停止研究發展郊野公園邊陲地帶兩個試點及其他邊陲地帶，亦不應考慮兩個 涉及維港以外填海的中長期土地選項，農地發展亦須小心看待，因為郊野公園是香港 市民難得的叫氣地方。

懇請土地供應小組聽取民意，令香港真正可持續發展。

順祝 國泰民安！

Yeung 謹啟

☐ Urgent ☐ Return receipt ☐ Sign ☐ Encrypt ☐ Mark Subject Restricted ☐ Expand personal&public groups

Michael Mak 對土地供應選項及相關議題的意見

31/05/2018 21:04

From: [redacted] To: tfls@devb.gov.hk

善用棕土，不應發展郊野公園邊陲地帶和填海

就 貴小組針對香港未來土地供應的公眾諮詢，本人謹此表達以下意見：

政府應先用好棕地資源，及私人遊樂場地契約用地，因為粉嶺高爾夫球場和棕地等已 經足以應付香港未來的房屋需求。

政府必須停止研究發展郊野公園邊陲地帶兩個試點及其他邊陲地帶，亦不應考慮兩個 涉及維港以外填海的中長期土地選項，農地發展亦須小心看待，因為郊野公園是香港 市民難得的吋氣地方。

衷心希望土地供應小組接納意見，要求政府改善規劃，保護珍貴的自然環境。

謝謝！

Michael Mak 謹啟

☐ Urgent ☐ Return receipt ☐ Sign ☐ Encrypt ☐ Mark Subject Restricted ☐ Expand personal&public groups

Samuel 對土地供應選項及相關議題的意見

31/05/2018 21:02

From: [redacted] To: tfls@devb.gov.hk

土地供應的選項不應包括郊野公園邊陲地帶和填海

就 貴小組針對香港未來土地供應的公眾諮詢，本人謹此表達以下意見： 當局須優先利用棕地，還有私人遊樂場地契約用地，這將提升香港土地的使用效率。

當局不應研究在郊野公園邊陲地帶（包括兩個試點和其他邊陲地帶）興建房屋，也不應考慮在維港以外近岸和東大嶼填海，其他天然資源（例如農地）亦要謹慎看待，因 為我們不能犧牲郊野公園的重要生態和生物。

懇請土地供應小組聽取民意，令香港真正可持續發展。

順祝 生活愉快！

Samuel 謹啟

☐ Urgent ☐ Return receipt ☐ Sign ☐ Encrypt ☐ Mark Subject Restricted ☐ Expand personal&public groups

郊野公園及其邊陲地帶不應成為發展和土地供應的選項

31/05/2018 20:55

From: [redacted]

To: tfls@devb.gov.hk

致土地供應專責小組：

就 貴小組針對香港未來土地供應的公眾諮詢，本人謹此表達以下意見：

- 政府應優先發展棕地，有研究已經指出，香港的棕地及粉嶺高爾夫球場等已經足以應付香港未來的房屋需求；

- 郊野公園及其邊陲地帶以及填海都不應該成為土地供應的選項（不論是短期、中長期或概念性選項），其他的自然土地資源（如農地）亦應謹慎看待。因為這些選 項都會為香港的生態環境和天然資源帶來不能逆轉的破壞。

- 請特區政府勇謀兼備，處理新界存積已久的土地規劃不公問題。

本人期望土地供應專責小組能將本人意見進一步反映予政府相關部門，讓香港能真正 落實可持續和以人與生態為本的發展規劃。

順祝 台安！

Wu Siulan

☐ Urgent ☐ Return receipt ☐ Sign ☐ Encrypt ☐ Mark Subject Restricted ☐ Expand personal&public groups

Tang 對土地供應選項及相關議題的意見

31/05/2018 20:54

From: [redacted]
To: tfls@devb.gov.hk

土地供應的選項不應包括填海和郊野公園邊陲地帶

就 貴小組針對香港未來土地供應的公眾諮詢，本人謹此表達以下意見： 棕地和私人遊樂場地契約用地，必須被選為優先選項，這將有助釋放土地資源。

郊野公園邊陲地帶（包括兩個試點和其他邊陲地帶），及在維港以外近岸及東大嶼填海，不能被視為增加土地的選項，當局亦應小心處理農地等其他天然資源，因為我們 要尊重大自然。

懇請土地供應小組聽取民意，令香港真正可持續發展。

祝願 閣下生活愉快！

Tang 謹啟

☐ Urgent ☐ Return receipt ☐ Sign ☐ Encrypt ☐ Mark Subject Restricted ☐ Expand personal&public groups

Wong King Lok 對土地供應選項及相關議題的意見

31/05/2018 20:53

From: [redacted] To: tfls@devb.gov.hk

優先使用棕地，守護自然郊野及郊野公園邊陲地帶

就 貴小組針對香港未來土地供應的公眾諮詢，本人謹此表達以下意見： 當局須優先利用棕地，還有私人遊樂場地契約用地，這將提升香港土地的使用效率。

郊野公園邊陲地帶（包括兩個試點和其他邊陲地帶），及在維港以外近岸及東大嶼填海，不能被視為增加土地的選項，當局亦應小心處理農地等其他天然資源，因為我們 要尊重大自然。

請土供組如實向特首林鄭月娥反映市民訴求，規劃棕地，保護郊野邊陲地帶。

萬分感謝！

Wong King Lok 謹啟

☐ Urgent ☐ Return receipt ☐ Sign ☐ Encrypt ☐ Mark Subject Restricted ☐ Expand personal&public groups

Chow Andy 對土地供應選項及相關議題的意見

31/05/2018 20:51

From: [redacted] To: tfls@devb.gov.hk

土地供應的選項不應包括填海和郊野公園邊陲地帶

就 貴小組針對香港未來土地供應的公眾諮詢，本人謹此表達以下意見：

政府必須優先使用棕地和私人遊樂場地契約用地，有研究已經指出，香港的棕地及粉 嶺高爾夫球場等已經足以應付香港未來的房屋需求。

當局不應發展郊野公園邊陲地帶（不論是作為中長期選項的兩個試點，或作為概念性 選項），亦不應在維港以外近岸填海及發展東大嶼都會，對於發展農地也須謹慎處 理，因為這些選項都會為香港的生態環境和天然資源帶來不能逆轉的破壞。

請土供組如實向特首林鄭月娥反映市民訴求，規劃棕地，保護郊野邊陲地帶。 敬祝安

好！

Chow Andy 謹啟

☐ Urgent ☐ Return receipt ☐ Sign ☐ Encrypt ☐ Mark Subject Restricted ☐ Expand personal&public groups

Fok sui lin 對土地供應選項及相關議題的意見

31/05/2018 20:51

From: [redacted] To: tfls@devb.gov.hk

土地供應的選項不應包括郊野公園邊陲地帶和填海

就 貴小組針對香港未來土地供應的公眾諮詢，本人謹此表達以下意見： 當局須優先利用棕地，還有私人遊樂場地契約用地，這將提升香港土地的使用效率。

郊野公園邊陲地帶（包括兩個試點和其他邊陲地帶），及在維港以外近岸及東大嶼填海，不能被視為增加土地的選項，當局亦應小心處理農地等其他天然資源，因為我們 要尊重大自然。

本人希望土地供應專責小組虛心接受市民的意見，無須開發郊野公園邊陲地帶。

萬分感謝！

Fok sui lin 謹啟

☐ Urgent ☐ Return receipt ☐ Sign ☐ Encrypt ☐ Mark Subject Restricted ☐ Expand personal&public groups

Joseph Yip 對土地供應選項及相關議題的意見

31/05/2018 20:49

From: [redacted]

To: tfls@devb.gov.hk

土地供應的選項不應破壞自然和郊野，包括填海和郊野公園邊陲地帶

就 貴小組針對香港未來土地供應的公眾諮詢，本人謹此表達以下意見：

政府應先用好棕地資源，及私人遊樂場地契約用地，因為粉嶺高爾夫球場和棕地等已 經足以應付香港未來的房屋需求。

當局不應發展郊野公園邊陲地帶（不論是作為中長期選項的兩個試點，或作為概念性 選項），亦不應在維港以外近岸填海及發展東大嶼都會，對於發展農地也須謹慎處 理，因為這些選項都會為香港的生態環境和天然資源帶來不能逆轉的破壞。

衷心希望土地供應小組接納意見，要求政府改善規劃，保護珍貴的自然環境。

順祝 生活愉快！

Joseph Yip 謹啟

☐ Urgent ☐ Return receipt ☐ Sign ☐ Encrypt ☐ Mark Subject Restricted ☐ Expand personal&public groups

Laura Chiu 對土地供應選項及相關議題的意見

31/05/2018 20:49

From: [redacted]

To: tfls@devb.gov.hk

土地供應的選項不應破壞自然和郊野，包括填海和郊野公園邊陲地帶

就 貴小組針對香港未來土地供應的公眾諮詢，本人謹此表達以下意見： 棕地和私人遊樂場地契約用地，必須被選為優先選項，這將有助釋放土地資源。

郊野公園邊陲地帶（包括兩個試點和其他邊陲地帶），及在維港以外近岸及東大嶼填海，不能被視為增加土地的選項，當局亦應小心處理農地等其他天然資源，因為我們 要尊重大自然。

希望土地供應小組聆聽民意，促請政府改善規劃，令市民真正安居樂業。

萬分感謝！

Laura Chiu 謹啟

☐ Urgent ☐ Return receipt ☐ Sign ☐ Encrypt ☐ Mark Subject Restricted ☐ Expand personal&public groups

Ho ka wai 對土地供應選項及相關議題的意見

31/05/2018 20:47

From: [redacted] To: tfls@devb.gov.hk

土地供應的選項不應包括郊野公園邊陲地帶和填海

就 貴小組針對香港未來土地供應的公眾諮詢，本人謹此表達以下意見： 棕地和私人遊樂場地契約用地，必須被選為優先選項，這將有助釋放土地資源。

政府不應發展郊野公園兩個試點作為中長期選項，不應研究郊野公園邊陲地帶其他地點，亦不應考慮在維港以外填海，因為填海將破壞海洋生態。

本人希望土地供應專責小組虛心接受市民的意見，無須開發郊野公園邊陲地帶。

謝謝！

Ho ka wai 謹啟

☐ Urgent ☐ Return receipt ☐ Sign ☐ Encrypt ☐ Mark Subject Restricted ☐ Expand personal&public groups

phyllischow 對土地供應選項及相關議題的意見

31/05/2018 20:33

From: [redacted] To: tfls@devb.gov.hk

土地供應的選項不應包括填海和郊野公園邊陲地帶

就 貴小組針對香港未來土地供應的公眾諮詢，本人謹此表達以下意見：

政府應先用好棕地資源，及私人遊樂場地契約用地，因為粉嶺高爾夫球場和棕地等已 經足以應付香港未來的房屋需求。

當局不應研究在郊野公園邊陲地帶（包括兩個試點和其他邊陲地帶）興建房屋，也不 應考慮在維港以外近岸和東大嶼填海，其他天然資源（例如農地）亦要謹慎看待，因 為我們不能犧牲郊野公園的重要生態和生物。

本人期望土地供應專責小組能真的能保護我們的環境，也能讓市民安居樂業。

謝謝！

phyllischow 謹啟

☐ Urgent ☐ Return receipt ☐ Sign ☐ Encrypt ☐ Mark Subject Restricted ☐ Expand personal&public groups

Helen Leung 對土地供應選項及相關議題的意見

31/05/2018 20:32

From: [redacted] To: tfls@devb.gov.hk

優先發展棕地，無須發展郊野公園邊陲地帶

就 貴小組針對香港未來土地供應的公眾諮詢，本人謹此表達以下意見：

政府應先用好棕地資源，及私人遊樂場地契約用地，因為粉嶺高爾夫球場和棕地等已 經足以應付香港未來的房屋需求。

當局不應發展郊野公園邊陲地帶（不論是作為中長期選項的兩個試點，或作為概念性 選項），亦不應在維港以外近岸填海及發展東大嶼都會，對於發展農地也須謹慎處 理，因為這些選項都會為香港的生態環境和天然資源帶來不能逆轉的破壞。

本人期望土地供應專責小組能真的能保護我們的環境，也能讓市民安居樂業。

順祝 生活愉快！

Helen Leung 謹啟

☐ Urgent ☐ Return receipt ☐ Sign ☐ Encrypt ☐ Mark Subject Restricted ☐ Expand personal&public groups

Fion Choi 對土地供應選項及相關議題的意見

31/05/2018 20:23

From: [redacted] To: tfls@devb.gov.hk

改善規劃，用好棕地

就 貴小組針對香港未來土地供應的公眾諮詢，本人謹此表達以下意見： 當局必須首先善用棕地，及私人遊樂場地契約用地，釋放現有的土地資源。

郊野公園邊陲地帶（包括兩個試點和其他邊陲地帶），及在維港以外近岸及東大嶼填海，不能被視為增加土地的選項，當局亦應小心處理農地等其他天然資源，因為我們 要尊重大自然。

衷心希望土地供應小組接納意見，要求政府改善規劃，保護珍貴的自然環境。

謝謝！

Fion Choi 謹啟

☐ Urgent ☐ Return receipt ☐ Sign ☐ Encrypt ☐ Mark Subject Restricted ☐ Expand personal&public groups

Keane Wong 對土地供應選項及相關議題的意見

31/05/2018 20:21

From: [redacted] To: tfls@devb.gov.hk

優先發展棕地，無須發展郊野公園邊陲地帶

就 貴小組針對香港未來土地供應的公眾諮詢，本人謹此表達以下意見： 當局須優先利用棕地，還有私人遊樂場地契約用地，這將提升香港土地的使用效率。

當局不應研究在郊野公園邊陲地帶（包括兩個試點和其他邊陲地帶）興建房屋，也不應考慮在維港以外近岸和東大嶼填海，其他天然資源（例如農地）亦要謹慎看待，因 為我們不能犧牲郊野公園的重要生態和生物。

請黃遠輝先生為香港下一代著想，不要開發郊野公園邊陲地帶。

敬祝安好！

Keane Wong 謹啟

☐ Urgent ☐ Return receipt ☐ Sign ☐ Encrypt ☐ Mark Subject Restricted ☐ Expand personal&public groups

Leung Chi Mei 對土地供應選項及相關議題的意見

31/05/2018 20:21

From: [redacted] To: tfls@devb.gov.hk

愛護自然，不應發展郊野公園邊陲地帶

就 貴小組針對香港未來土地供應的公眾諮詢，本人謹此表達以下意見： 當局須優先利用棕地，還有私人遊樂場地契約用地，這將提升香港土地的使用效率。

政府不應發展郊野公園兩個試點作為中長期選項，不應研究郊野公園邊陲地帶其他地點，亦不應考慮在維港以外填海，因為填海將破壞海洋生態。

本人希望土地供應專責小組虛心接受市民的意見，無須開發郊野公園邊陲地帶。

順祝 國泰民安！

Leung Chi Mei 謹啟

☐ Urgent ☐ Return receipt ☐ Sign ☐ Encrypt ☐ Mark Subject Restricted ☐ Expand personal&public groups

David Lam Jr 對土地供應選項及相關議題的意見

31/05/2018 20:17

From: [redacted] To: tfls@devb.gov.hk

請不要發展郊野公園邊陲地帶兩個試點及其他邊陲地帶地點

就 貴小組針對香港未來土地供應的公眾諮詢，本人謹此表達以下意見： 當局須優先利用棕地，還有私人遊樂場地契約用地，這將提升香港土地的使用效率。

當局不應研究在郊野公園邊陲地帶（包括兩個試點和其他邊陲地帶）興建房屋，也不應考慮在維港以外近岸和東大嶼填海，其他天然資源（例如農地）亦要謹慎看待，因 為我們不能犧牲郊野公園的重要生態和生物。

本人希望土地供應小組向政府反映本人意見，保護香港的自然環境。 敬祝安好！

David Lam Jr 謹啟

☐ Urgent ☐ Return receipt ☐ Sign ☐ Encrypt ☐ Mark Subject Restricted ☐ Expand personal&public groups

Fina Li 對土地供應選項及相關議題的意見

31/05/2018 20:15

From: [redacted] To: tfls@devb.gov.hk

優先發展棕地，無須發展郊野公園邊陲地帶

就 貴小組針對香港未來土地供應的公眾諮詢，本人謹此表達以下意見： 當局須優先利用棕地，還有私人遊樂場地契約用地，這將提升香港土地的使用效率。

郊野公園邊陲地帶（包括兩個試點和其他邊陲地帶），及在維港以外近岸及東大嶼填海，不能被視為增加土地的選項，當局亦應小心處理農地等其他天然資源，因為我們 要尊重大自然。

衷心希望土地供應小組接納意見，要求政府改善規劃，保護珍貴的自然環境。

敬祝安好！

Fina Li 謹啟

☐ Urgent ☐ Return receipt ☐ Sign ☐ Encrypt ☐ Mark Subject Restricted ☐ Expand personal&public groups

Catherine Leung對土地供應選項及相關議題的意見

31/05/2018 20:13

From: [redacted] To: tfls@devb.gov.hk

優先發展棕地，無須發展郊野公園邊陲地帶

就 貴小組針對香港未來土地供應的公眾諮詢，本人謹此表達以下意見： 棕地和私人遊樂場地契約用地，必須被選為優先選項，這將有助釋放土地資源。

政府不應發展郊野公園兩個試點作為中長期選項，不應研究郊野公園邊陲地帶其他地點，亦不應考慮在維港以外填海，因為填海將破壞海洋生態。

請土供組回應香港人的訴求，優先發展粉嶺高球場，解決基層上樓問題。

順祝 生活愉快！

Catherine Leung 謹啟

☐ Urgent ☐ Return receipt ☐ Sign ☐ Encrypt ☐ Mark Subject Restricted ☐ Expand personal&public groups

Canna Ng 對土地供應選項及相關議題的意見

31/05/2018 20:09

From: [redacted] To: tfls@devb.gov.hk

先用棕地，糾正規劃問題

就 貴小組針對香港未來土地供應的公眾諮詢，本人謹此表達以下意見： 當局須優先利用棕地，還有私人遊樂場地契約用地，這將提升香港土地的使用效率。

政府必須停止研究發展郊野公園邊陲地帶兩個試點及其他邊陲地帶，亦不應考慮兩個涉及維港以外填海的中長期土地選項，農地發展亦須小心看待，因為郊野公園是香港 市民難得的吁氣地方。

希望土地供應小組聆聽民意，促請政府改善規劃，令市民真正安居樂業。

謝謝！

Canna Ng 謹啟

☐ Urgent ☐ Return receipt ☐ Sign ☐ Encrypt ☐ Mark Subject Restricted ☐ Expand personal&public groups

Wong Kwan lam 對土地供應選項及相關議題的意見

31/05/2018 20:07

From: [redacted] To: tfls@devb.gov.hk

優先使用棕地，守護自然郊野及郊野公園邊陲地帶

就 貴小組針對香港未來土地供應的公眾諮詢，本人謹此表達以下意見： 棕地和私人遊樂場地契約用地，必須被選為優先選項，這將有助釋放土地資源。

當局不應發展郊野公園邊陲地帶（不論是作為中長期選項的兩個試點，或作為概念性選項），亦不應在維港以外近岸填海及發展東大嶼都會，對於發展農地也須謹慎處理，因為這些選項都會為香港的生態環境和天然資源帶來不能逆轉的破壞。

本人期望土地供應專責小組能真的能保護我們的環境，也能讓市民安居樂業。

祝 安好！

Wong Kwan lam 謹啟

☐ Urgent ☐ Return receipt ☐ Sign ☐ Encrypt ☐ Mark Subject Restricted ☐ Expand personal&public groups

楊安全對土地供應選項及相關議題的意見

31/05/2018 20:07

From: [redacted] To: tfls@devb.gov.hk

請停止研究開發郊野公園邊陲地帶

就 貴小組針對香港未來土地供應的公眾諮詢，本人謹此表達以下意見： 當局必須首先善用棕地，及私人遊樂場地契約用地，釋放現有的土地資源。

當局不應研究在郊野公園邊陲地帶（包括兩個試點和其他邊陲地帶）興建房屋，也不應考慮在維港以外近岸和東大嶼填海，其他天然資源（例如農地）亦要謹慎看待，因 為我們不能犧牲郊野公園的重要生態和生物。

本人期望土地供應專責小組能將本人意見進一步反映予政府相關部門，讓香港能真正落實可持續和以人與生態為本的發展規劃。

祝願 閣下生活愉快！

楊安全謹啟

☐ Urgent ☐ Return receipt ☐ Sign ☐ Encrypt ☐ Mark Subject Restricted ☐ Expand personal&public groups

Joe 對土地供應選項及相關議題的意見

31/05/2018 19:53

From: [redacted] To: tfls@devb.gov.hk

先用棕地，糾正規劃問題

就 貴小組針對香港未來土地供應的公眾諮詢，本人謹此表達以下意見： 當局須優先利用棕地，還有私人遊樂場地契約用地，這將提升香港土地的使用效率。

當局不應發展郊野公園邊陲地帶（不論是作為中長期選項的兩個試點，或作為概念性選項），亦不應在維港以外近岸填海及發展東大嶼都會，對於發展農地也須謹慎處理，因為這些選項都會為香港的生態環境和天然資源帶來不能逆轉的破壞。

本人希望土地供應專責小組虛心接受市民的意見，無須開發郊野公園邊陲地帶。

祝 安好！

Joe 謹啟

☐ Urgent ☐ Return receipt ☐ Sign ☐ Encrypt ☐ Mark Subject Restricted ☐ Expand personal&public groups

Samantha To 對土地供應選項及相關議題的意見 31/05/2018 19:53

From: [redacted] To: tfls@devb.gov.hk

愛護自然，不應發展郊野公園邊陲地帶

就 貴小組針對香港未來土地供應的公眾諮詢，本人謹此表達以下意見： 當局須優先利用棕地，還有私人遊樂場地契約用地，這將提升香港土地的使用效率。

當局不應研究在郊野公園邊陲地帶（包括兩個試點和其他邊陲地帶）興建房屋，也不應考慮在維港以外近岸和東大嶼填海，其他天然資源（例如農地）亦要謹慎看待，因 為我們不能犧牲郊野公園的重要生態和生物。

懇請土地供應小組聽取民意，令香港真正可持續發展。

祝願 閣下生活愉快！

Samantha To 謹啟

☐ Urgent ☐ Return receipt ☐ Sign ☐ Encrypt ☐ Mark Subject Restricted ☐ Expand personal&public groups

雷文禮對土地供應選項及相關議題的意見

31/05/2018 19:51

From: [redacted]
To: tfls@devb.gov.hk

優先使用棕地，守護自然郊野及郊野公園邊陲地帶

就 貴小組針對香港未來土地供應的公眾諮詢，本人謹此表達以下意見： 棕地和私人遊樂場地契約用地，必須被選為優先選項，這將有助釋放土地資源。

當局不應研究在郊野公園邊陲地帶（包括兩個試點和其他邊陲地帶）興建房屋，也不應考慮在維港以外近岸和東大嶼填海，其他天然資源（例如農地）亦要謹慎看待，因 為我們不能犧牲郊野公園的重要生態和生物。

請土供組回應香港人的訴求，優先發展粉嶺高球場，解決基層上樓問題。

順祝 台安！

雷文禮謹啟

☐ Urgent ☐ Return receipt ☐ Sign ☐ Encrypt ☐ Mark Subject Restricted ☐ Expand personal&public groups

tommy yan 對土地供應選項及相關議題的意見

31/05/2018 19:51

From: [redacted]

To: tfls@devb.gov.hk

先用棕地，糾正規劃問題

就 貴小組針對香港未來土地供應的公眾諮詢，本人謹此表達以下意見：

政府應先用好棕地資源，及私人遊樂場地契約用地，因為粉嶺高爾夫球場和棕地等已 經足以應付香港未來的房屋需求。

政府必須停止研究發展郊野公園邊陲地帶兩個試點及其他邊陲地帶，亦不應考慮兩個 涉及維港以外填海的中長期土地選項，農地發展亦須小心看待，因為郊野公園是香港 市民難得的叫氣地方。

請黃遠輝先生為香港下一代著想，不要開發郊野公園邊陲地帶。

祝願 閣下生活愉快！

tommy yan 謹啟

☐ Urgent ☐ Return receipt ☐ Sign ☐ Encrypt ☐ Mark Subject Restricted ☐ Expand personal&public groups

chau man wah 對土地供應選項及相關議題的意見

31/05/2018 19:47

From: [redacted] To: tfls@devb.gov.hk

填海和郊野公園邊陲地帶都不應成為發展和土地供應的選項

就 貴小組針對香港未來土地供應的公眾諮詢，本人謹此表達以下意見：

政府應先用好棕地資源，及私人遊樂場地契約用地，因為粉嶺高爾夫球場和棕地等已 經足以應付香港未來的房屋需求。

政府不應發展郊野公園兩個試點作為中長期選項，不應研究郊野公園邊陲地帶其他地 點，亦不應考慮在維港以外填海，因為填海將破壞海洋生態。

衷心希望土地供應小組接納意見，要求政府改善規劃，保護珍貴的自然環境。

謝謝！

chau man wah 謹啟

☐ Urgent ☐ Return receipt ☐ Sign ☐ Encrypt ☐ Mark Subject Restricted ☐ Expand personal&public groups

Chan 對土地供應選項及相關議題的意見

31/05/2018 19:47

From: [redacted] To: tfls@devb.gov.hk

善用棕土，不應發展郊野公園邊陲地帶和填海

就 貴小組針對香港未來土地供應的公眾諮詢，本人謹此表達以下意見： 當局須優先利用棕地，還有私人遊樂場地契約用地，這將提升香港土地的使用效率。

當局不應發展郊野公園邊陲地帶（不論是作為中長期選項的兩個試點，或作為概念性選項），亦不應在維港以外近岸填海及發展東大嶼都會，對於發展農地也須謹慎處理，因為這些選項都會為香港的生態環境和天然資源帶來不能逆轉的破壞。

請土供組回應香港人的訴求，優先發展粉嶺高球場，解決基層上樓問題。

祝 安好！

Chan 謹啟

☐ Urgent ☐ Return receipt ☐ Sign ☐ Encrypt ☐ Mark Subject Restricted ☐ Expand personal&public groups

Carrie Ching 對土地供應選項及相關議題的意見

31/05/2018 19:33

From: [redacted]

To: tfls@devb.gov.hk

土地供應的選項不應破壞自然和郊野，包括填海和郊野公園邊陲地帶

就 貴小組針對香港未來土地供應的公眾諮詢，本人謹此表達以下意見： 當局須優先利用棕地，還有私人遊樂場地契約用地，這將提升香港土地的使用效率。

當局不應發展郊野公園邊陲地帶（不論是作為中長期選項的兩個試點，或作為概念性選項），亦不應在維港以外近岸填海及發展東大嶼都會，對於發展農地也須謹慎處理，因為這些選項都會為香港的生態環境和天然資源帶來不能逆轉的破壞。

本人期望土地供應專責小組能真的能保護我們的環境，也能讓市民安居樂業。

敬祝安好！

Carrie Ching 謹啟

☐ Urgent ☐ Return receipt ☐ Sign ☐ Encrypt ☐ Mark Subject Restricted ☐ Expand personal&public groups

Anita Chang 對土地供應選項及相關議題的意見

31/05/2018 19:31

From: [redacted]

To: tfls@devb.gov.hk

郊野公園邊陲地帶和填海都不應成為發展和土地供應的選項

就 貴小組針對香港未來土地供應的公眾諮詢，本人謹此表達以下意見： 當局必須首先善用棕地，及私人遊樂場地契約用地，釋放現有的土地資源。

當局不應發展郊野公園邊陲地帶（不論是作為中長期選項的兩個試點，或作為概念性選項），亦不應在維港以外近岸填海及發展東大嶼都會，對於發展農地也須謹慎處理，因為這些選項都會為香港的生態環境和天然資源帶來不能逆轉的破壞。

請土供組回應香港人的訴求，優先發展粉嶺高球場，解決基層上樓問題。

順祝 生活愉快！

Anita Chang 謹啟

☐ Urgent ☐ Return receipt ☐ Sign ☐ Encrypt ☐ Mark Subject Restricted ☐ Expand personal&public groups

Tsang Chun Hung 對土地供應選項及相關議題的意見

31/05/2018 19:28

From: [redacted]
To: tfls@devb.gov.hk

改善規劃，用好棕地

就 貴小組針對香港未來土地供應的公眾諮詢，本人謹此表達以下意見： 當局須優先

利用棕地，還有私人遊樂場地契約用地，這將提升香港土地的使用效率。

郊野公園邊陲地帶（包括兩個試點和其他邊陲地帶），及在維港以外近岸及東大嶼填海，不能被視為增加土地的選項，當局亦應小心處理農地等其他天然資源，因為我們 要尊重大自然。

本人希望土地供應小組向政府反映本人意見，保護香港的自然環境。 萬

分感謝！

Tsang Chun Hung 謹啟

☐ Urgent ☐ Return receipt ☐ Sign ☐ Encrypt ☐ Mark Subject Restricted ☐ Expand personal&public groups

Solomon li 對土地供應選項及相關議題的意見

31/05/2018 19:25

From: [redacted] To: tfls@devb.gov.hk

請不要發展郊野公園邊陲地帶兩個試點及其他邊陲地帶地點

就 貴小組針對香港未來土地供應的公眾諮詢，本人謹此表達以下意見： 當局必須首先善用棕地，及私人遊樂場地契約用地，釋放現有的土地資源。

郊野公園邊陲地帶（包括兩個試點和其他邊陲地帶），及在維港以外近岸及東大嶼填海，不能被視為增加土地的選項，當局亦應小心處理農地等其他天然資源，因為我們 要尊重大自然。

本人期望土地供應專責小組能將本人意見進一步反映予政府相關部門，讓香港能真正落實可持續和以人與生態為本的發展規劃。

祝 安好！

Solomon li 謹啟

☐ Urgent ☐ Return receipt ☐ Sign ☐ Encrypt ☐ Mark Subject Restricted ☐ Expand personal&public groups

孔婷鈺對土地供應選項及相關議題的意見

31/05/2018 19:22

From: [redacted]
To: tfls@devb.gov.hk

改善規劃，用好棕地

就 貴小組針對香港未來土地供應的公眾諮詢，本人謹此表達以下意見： 當局必須首先善用棕地，及私人遊樂場地契約用地，釋放現有的土地資源。

政府不應發展郊野公園兩個試點作為中長期選項，不應研究郊野公園邊陲地帶其他地點，亦不應考慮在維港以外填海，因為填海將破壞海洋生態。

請黃遠輝先生為香港下一代著想，不要開發郊野公園邊陲地帶。

順祝 國泰民安！

孔婷鈺謹啟

☐ Urgent ☐ Return receipt ☐ Sign ☐ Encrypt ☐ Mark Subject Restricted ☐ Expand personal&public groups

Sze 對土地供應選項及相關議題的意見

31/05/2018 19:22

From: [redacted] To: tfls@devb.gov.hk

請停止研究開發郊野公園邊陲地帶

就 貴小組針對香港未來土地供應的公眾諮詢，本人謹此表達以下意見：

政府應先用好棕地資源，及私人遊樂場地契約用地，因為粉嶺高爾夫球場和棕地等已 經足以應付香港未來的房屋需求。

政府必須停止研究發展郊野公園邊陲地帶兩個試點及其他邊陲地帶，亦不應考慮兩個 涉及維港以外填海的中長期土地選項，農地發展亦須小心看待，因為郊野公園是香港 市民難得的叫氣地方。

請土供組如實向特首林鄭月娥反映市民訴求，規劃棕地，保護郊野邊陲地帶。

祝願 閣下生活愉快！

Sze 謹啟

☐ Urgent ☐ Return receipt ☐ Sign ☐ Encrypt ☐ Mark Subject Restricted ☐ Expand personal&public groups

Michael lau 對土地供應選項及相關議題的意見

31/05/2018 19:05

From: [redacted] To: tfls@devb.gov.hk

請停止研究開發郊野公園邊陲地帶

就 貴小組針對香港未來土地供應的公眾諮詢，本人謹此表達以下意見：

政府必須優先使用棕地和私人遊樂場地契約用地，有研究已經指出，香港的棕地及粉 嶺高爾夫球場等已經足以應付香港未來的房屋需求。

當局不應發展郊野公園邊陲地帶（不論是作為中長期選項的兩個試點，或作為概念性 選項），亦不應在維港以外近岸填海及發展東大嶼都會，對於發展農地也須謹慎處 理，因為這些選項都會為香港的生態環境和天然資源帶來不能逆轉的破壞。

本人期望土地供應專責小組能真的能保護我們的環境，也能讓市民安居樂業。

謝謝！

Michael lau 謹啟

☐ Urgent ☐ Return receipt ☐ Sign ☐ Encrypt ☐ Mark Subject Restricted ☐ Expand personal&public groups

SO Ling Fung 對土地供應選項及相關議題的意見

31/05/2018 19:04

From: [redacted] To: tfls@devb.gov.hk

愛護自然，不應發展郊野公園邊陲地帶

就 貴小組針對香港未來土地供應的公眾諮詢，本人謹此表達以下意見： 當局須優先利用棕地，還有私人遊樂場地契約用地，這將提升香港土地的使用效率。

當局不應發展郊野公園邊陲地帶（不論是作為中長期選項的兩個試點，或作為概念性選項），亦不應在維港以外近岸填海及發展東大嶼都會，對於發展農地也須謹慎處理，因為這些選項都會為香港的生態環境和天然資源帶來不能逆轉的破壞。

希望土地供應小組聆聽民意，促請政府改善規劃，令市民真正安居樂業。

祝 安好！

SO Ling Fung 謹啟

☐ Urgent ☐ Return receipt ☐ Sign ☐ Encrypt ☐ Mark Subject Restricted ☐ Expand personal&public groups

Annie Wong 對土地供應選項及相關議題的意見

31/05/2018 19:04

From: [redacted] To: tfls@devb.gov.hk

政府必須停止研究發展郊野公園邊陲地帶

就 貴小組針對香港未來土地供應的公眾諮詢，本人謹此表達以下意見： 棕地和私人遊樂場地契約用地，必須被選為優先選項，這將有助釋放土地資源。

郊野公園邊陲地帶（包括兩個試點和其他邊陲地帶），及在維港以外近岸及東大嶼填海，不能被視為增加土地的選項，當局亦應小心處理農地等其他天然資源，因為我們 要尊重大自然。

希望土地供應小組聆聽民意，促請政府改善規劃，令市民真正安居樂業。

謝謝！

Annie Wong 謹啟

☐ Urgent ☐ Return receipt ☐ Sign ☐ Encrypt ☐ Mark Subject Restricted ☐ Expand personal&public groups

Joyce 對土地供應選項及相關議題的意見

31/05/2018 19:03

From: [redacted]

To: tfls@devb.gov.hk

土地供應的選項不應破壞自然和郊野，包括填海和郊野公園邊陲地帶

就 貴小組針對香港未來土地供應的公眾諮詢，本人謹此表達以下意見：

政府應先用好棕地資源，及私人遊樂場地契約用地，因為粉嶺高爾夫球場和棕地等已 經足以應付香港未來的房屋需求。

政府必須停止研究發展郊野公園邊陲地帶兩個試點及其他邊陲地帶，亦不應考慮兩個 涉及維港以外填海的中長期土地選項，農地發展亦須小心看待，因為郊野公園是香港 市民難得的叫氣地方。

本人期望土地供應專責小組能真的能保護我們的環境，也能讓市民安居樂業。

順祝 台安！

Joyce 謹啟

☐ Urgent ☐ Return receipt ☐ Sign ☐ Encrypt ☐ Mark Subject Restricted ☐ Expand personal&public groups

rachal fung 對土地供應選項及相關議題的意見

31/05/2018 19:03

From: [redacted]

To: tfls@devb.gov.hk

先用棕地，糾正規劃問題

就 貴小組針對香港未來土地供應的公眾諮詢，本人謹此表達以下意見： 棕地和私人遊樂場地契約用地，必須被選為優先選項，這將有助釋放土地資源。

當局不應研究在郊野公園邊陲地帶（包括兩個試點和其他邊陲地帶）興建房屋，也不應考慮在維港以外近岸和東大嶼填海，其他天然資源（例如農地）亦要謹慎看待，因 為我們不能犧牲郊野公園的重要生態和生物。

請黃遠輝先生為香港下一代著想，不要開發郊野公園邊陲地帶。

順祝 國泰民安！

rachal fung 謹啟

☐ Urgent ☐ Return receipt ☐ Sign ☐ Encrypt ☐ Mark Subject Restricted ☐ Expand personal&public groups

Fu On Kei 對土地供應選項及相關議題的意見

31/05/2018 18:58

From: [redacted] To: tfls@devb.gov.hk

優先發展棕地，無須發展郊野公園邊陲地帶

就 貴小組針對香港未來土地供應的公眾諮詢，本人謹此表達以下意見： 當局必須首先善用棕地，及私人遊樂場地契約用地，釋放現有的土地資源。

當局不應研究在郊野公園邊陲地帶（包括兩個試點和其他邊陲地帶）興建房屋，也不應考慮在維港以外近岸和東大嶼填海，其他天然資源（例如農地）亦要謹慎看待，因 為我們不能犧牲郊野公園的重要生態和生物。

本人期望土地供應專責小組能真的能保護我們的環境，也能讓市民安居樂業。

萬分感謝！

Fu On Kei 謹啟

☐ Urgent ☐ Return receipt ☐ Sign ☐ Encrypt ☐ Mark Subject Restricted ☐ Expand personal&public groups

cheuk sum wing對土地供應選項及相關議題的意見

31/05/2018 18:46

From: [redacted] To: tfls@devb.gov.hk

請不要發展郊野公園邊陲地帶兩個試點及其他邊陲地帶地點

就 貴小組針對香港未來土地供應的公眾諮詢，本人謹此表達以下意見： 當局須優先利用棕地，還有私人遊樂場地契約用地，這將提升香港土地的使用效率。

當局不應研究在郊野公園邊陲地帶（包括兩個試點和其他邊陲地帶）興建房屋，也不應考慮在維港以外近岸和東大嶼填海，其他天然資源（例如農地）亦要謹慎看待，因 為我們不能犧牲郊野公園的重要生態和生物。

衷心希望土地供應小組接納意見，要求政府改善規劃，保護珍貴的自然環境。

萬分感謝！

cheuk sum wing 謹啟

☐ Urgent ☐ Return receipt ☐ Sign ☐ Encrypt ☐ Mark Subject Restricted ☐ Expand personal&public groups

F hao 對土地供應選項及相關議題的意見

31/05/2018 18:45

From: [redacted]

To: tfls@devb.gov.hk

土地供應的選項不應破壞自然和郊野，包括填海和郊野公園邊陲地帶

就 貴小組針對香港未來土地供應的公眾諮詢，本人謹此表達以下意見： 當局須優先利用棕地，還有私人遊樂場地契約用地，這將提升香港土地的使用效率。

當局不應發展郊野公園邊陲地帶（不論是作為中長期選項的兩個試點，或作為概念性選項），亦不應在維港以外近岸填海及發展東大嶼都會，對於發展農地也須謹慎處理，因為這些選項都會為香港的生態環境和天然資源帶來不能逆轉的破壞。

請黃遠輝先生為香港下一代著想，不要開發郊野公園邊陲地帶。

順祝 生活愉快！

F hao 謹啟

☐ Urgent ☐ Return receipt ☐ Sign ☐ Encrypt ☐ Mark Subject Restricted ☐ Expand personal&public groups

Xanthe Alochamy 對土地供應選項及相關議題的意見

31/05/2018 18:41

From: [redacted] To: tfls@devb.gov.hk

請停止研究開發郊野公園邊陲地帶

就 貴小組針對香港未來土地供應的公眾諮詢，本人謹此表達以下意見：

政府應先用好棕地資源，及私人遊樂場地契約用地，因為粉嶺高爾夫球場和棕地等已 經足以應付香港未來的房屋需求。

政府必須停止研究發展郊野公園邊陲地帶兩個試點及其他邊陲地帶，亦不應考慮兩個 涉及維港以外填海的中長期土地選項，農地發展亦須小心看待，因為郊野公園是香港 市民難得的叫氣地方。

希望土地供應小組聆聽民意，促請政府改善規劃，令市民真正安居樂業。

萬分感謝！

Xanthe Alochamy 謹啟

☐ Urgent ☐ Return receipt ☐ Sign ☐ Encrypt ☐ Mark Subject Restricted ☐ Expand personal&public groups

Kenny 對土地供應選項及相關議題的意見

31/05/2018 18:34

From: [redacted]
To: tfls@devb.gov.hk

填海和郊野公園邊陲地帶都不應成為發展和土地供應的選項

就 貴小組針對香港未來土地供應的公眾諮詢，本人謹此表達以下意見：

政府應先用好棕地資源，及私人遊樂場地契約用地，因為粉嶺高爾夫球場和棕地等已 經足以應付香港未來的房屋需求。

政府必須停止研究發展郊野公園邊陲地帶兩個試點及其他邊陲地帶，亦不應考慮兩個 涉及維港以外填海的中長期土地選項，農地發展亦須小心看待，因為郊野公園是香港 市民難得的叫氣地方。

本人希望土地供應專責小組虛心接受市民的意見，無須開發郊野公園邊陲地帶。

順祝 台安！

Kenny 謹啟

☐ Urgent ☐ Return receipt ☐ Sign ☐ Encrypt ☐ Mark Subject Restricted ☐ Expand personal&public groups

Vicky Ho 對土地供應選項及相關議題的意見

31/05/2018 18:29

From: [redacted]

To: tfls@devb.gov.hk

優先使用棕地，守護自然郊野及郊野公園邊陲地帶

就 貴小組針對香港未來土地供應的公眾諮詢，本人謹此表達以下意見： 棕地和私人遊樂場地契約用地，必須被選為優先選項，這將有助釋放土地資源。

政府必須停止研究發展郊野公園邊陲地帶兩個試點及其他邊陲地帶，亦不應考慮兩個涉及維港以外填海的中長期土地選項，農地發展亦須小心看待，因為郊野公園是香港 市民難得的吁氣地方。

請土供組如實向特首林鄭月娥反映市民訴求，規劃棕地，保護郊野邊陲地帶。

順祝 國泰民安！

Vicky Ho 謹啟

☐ Urgent ☐ Return receipt ☐ Sign ☐ Encrypt ☐ Mark Subject Restricted ☐ Expand personal&public groups

Stephenie 對土地供應選項及相關議題的意見

31/05/2018 18:26

From: [redacted] To: tfls@devb.gov.hk

郊野公園邊陲地帶和填海都不應成為發展和土地供應的選項

就 貴小組針對香港未來土地供應的公眾諮詢，本人謹此表達以下意見：

政府應先用好棕地資源，及私人遊樂場地契約用地，因為粉嶺高爾夫球場和棕地等已 經足以應付香港未來的房屋需求。

郊野公園邊陲地帶（包括兩個試點和其他邊陲地帶），及在維港以外近岸及東大嶼填 海，不能被視為增加土地的選項，當局亦應小心處理農地等其他天然資源，因為我們 要尊重大自然。

本人希望土地供應小組向政府反映本人意見，保護香港的自然環境。

祝 安好！

Stephenie 謹啟

☐ Urgent ☐ Return receipt ☐ Sign ☐ Encrypt ☐ Mark Subject Restricted ☐ Expand personal&public groups

Kenneth Yip 對土地供應選項及相關議題的意見

31/05/2018 18:19

From: [redacted] To: tfls@devb.gov.hk

不應發展郊野公園邊陲地帶，守護大自然

就 貴小組針對香港未來土地供應的公眾諮詢，本人謹此表達以下意見： 當局須優先利用棕地，還有私人遊樂場地契約用地，這將提升香港土地的使用效率。

當局不應研究在郊野公園邊陲地帶（包括兩個試點和其他邊陲地帶）興建房屋，也不應考慮在維港以外近岸和東大嶼填海，其他天然資源（例如農地）亦要謹慎看待，因 為我們不能犧牲郊野公園的重要生態和生物。

請黃遠輝先生為香港下一代著想，不要開發郊野公園邊陲地帶。

萬分感謝！

Kenneth Yip 謹啟

☐ Urgent ☐ Return receipt ☐ Sign ☐ Encrypt ☐ Mark Subject Restricted ☐ Expand personal&public groups

Heman 對土地供應選項及相關議題的意見

31/05/2018 18:15

From: [redacted]

To: tfls@devb.gov.hk

先用棕地，糾正規劃問題

就 貴小組針對香港未來土地供應的公眾諮詢，本人謹此表達以下意見：

政府必須優先使用棕地和私人遊樂場地契約用地，有研究已經指出，香港的棕地及粉 嶺高爾夫球場等已經足以應付香港未來的房屋需求。

郊野公園邊陲地帶（包括兩個試點和其他邊陲地帶），及在維港以外近岸及東大嶼填 海，不能被視為增加土地的選項，當局亦應小心處理農地等其他天然資源，因為我們 要尊重大自然。

本人希望土地供應專責小組虛心接受市民的意見，無須開發郊野公園邊陲地帶。

順祝 國泰民安！

Heman 謹啟

☐ Urgent ☐ Return receipt ☐ Sign ☐ Encrypt ☐ Mark Subject Restricted ☐ Expand personal&public groups

Gobby 對土地供應選項及相關議題的意見

31/05/2018 18:11

From: [redacted]

To: tfls@devb.gov.hk

致土地供應專責小組：

就 貴小組針對香港未來土地供應的公眾諮詢，本人謹此表達以下意見：

- 政府應優先發展棕地，有研究已經指出，香港的棕地及粉嶺高爾夫球場等已經足以應付香港未來的房屋需求；

- 郊野公園及其邊陲地帶以及填海都不應該成為土地供應的選項（不論是短期、中長期或概念性選項），其他的自然土地資源（如農地）亦應謹慎看待。因為這些選 項都會為香港的生態環境和天然資源帶來不能逆轉的破壞。

- 請特區政府勇謀兼備，處理新界存積已久的土地規劃不公問題。

本人期望土地供應專責小組能將本人意見進一步反映予政府相關部門，讓香港能真正 落實可持續和以人與生態為本的發展規劃。

順祝 台安！

Gobby 謹啟

☐ Urgent ☐ Return receipt ☐ Sign ☐ Encrypt ☐ Mark Subject Restricted ☐ Expand personal&public groups

FUNG WING HUNG SHIRLEY 對土地供應選項及相關議題的意見

31/05/2018 18:07

From: [redacted]

To: tfls@devb.gov.hk

請不要發展郊野公園邊陲地帶兩個試點及其他邊陲地帶地點

就 貴小組針對香港未來土地供應的公眾諮詢，本人謹此表達以下意見： 當局須優先利用棕地，還有私人遊樂場地契約用地，這將提升香港土地的使用效率。

郊野公園邊陲地帶（包括兩個試點和其他邊陲地帶），及在維港以外近岸及東大嶼填海，不能被視為增加土地的選項，當局亦應小心處理農地等其他天然資源，因為我們 要尊重大自然。

請黃遠輝先生為香港下一代著想，不要開發郊野公園邊陲地帶。

順祝 國泰民安！

FUNG WING HUNG SHIRLEY 謹啟

☐ Urgent ☐ Return receipt ☐ Sign ☐ Encrypt ☐ Mark Subject Restricted ☐ Expand personal&public groups

Chan Ron Sing Ronson對土地供應選項及相關議題的意見

31/05/2018 18:05

From: [redacted] To: tfls@devb.gov.hk

土地供應的選項不應包括郊野公園邊陲地帶和填海

就 貴小組針對香港未來土地供應的公眾諮詢，本人謹此表達以下意見： 棕地和私人遊樂場地契約用地，必須被選為優先選項，這將有助釋放土地資源。

政府必須停止研究發展郊野公園邊陲地帶兩個試點及其他邊陲地帶，亦不應考慮兩個涉及維港以外填海的中長期土地選項，農地發展亦須小心看待，因為郊野公園是香港 市民難得的吁氣地方。

請土地供應小組尊重民意，為香港市民保護自然環境。

感謝！

Chan Ron Sing Ronson 謹啟

☐ Urgent ☐ Return receipt ☐ Sign ☐ Encrypt ☐ Mark Subject Restricted ☐ Expand personal&public groups

Jackie 對土地供應選項及相關議題的意見

31/05/2018 18:04

From: [redacted]
To: tfls@devb.gov.hk

改善規劃，用好棕地

就 貴小組針對香港未來土地供應的公眾諮詢，本人謹此表達以下意見： 棕地和私人遊樂場地契約用地，必須被選為優先選項，這將有助釋放土地資源。

郊野公園邊陲地帶（包括兩個試點和其他邊陲地帶），及在維港以外近岸及東大嶼填海，不能被視為增加土地的選項，當局亦應小心處理農地等其他天然資源，因為我們 要尊重大自然。

希望土地供應小組聆聽民意，促請政府改善規劃，令市民真正安居樂業。

順祝 台安！

Jackie 謹啟

☐ Urgent ☐ Return receipt ☐ Sign ☐ Encrypt ☐ Mark Subject Restricted ☐ Expand personal&public groups

Wong Wing Han Amy 對土地供應選項及相關議題的意見

31/05/2018 17:56

From: [redacted]

To: tfls@devb.gov.hk

改善規劃，用好棕地

就 貴小組針對香港未來土地供應的公眾諮詢，本人謹此表達以下意見： 當局必須首先善用棕地，及私人遊樂場地契約用地，釋放現有的土地資源。

當局不應研究在郊野公園邊陲地帶（包括兩個試點和其他邊陲地帶）興建房屋，也不應考慮在維港以外近岸和東大嶼填海，其他天然資源（例如農地）亦要謹慎看待，因 為我們不能犧牲郊野公園的重要生態和生物。

懇請土地供應小組聽取民意，令香港真正可持續發展。

順祝 台安！

Wong Wing Han Amy 謹啟

☐ Urgent ☐ Return receipt ☐ Sign ☐ Encrypt ☐ Mark Subject Restricted ☐ Expand personal&public groups

Alfred 對土地供應選項及相關議題的意見

31/05/2018 17:55

From: [redacted]
To: tfls@devb.gov.hk

改善規劃，用好棕地

就 貴小組針對香港未來土地供應的公眾諮詢，本人謹此表達以下意見：

政府必須優先使用棕地和私人遊樂場地契約用地，有研究已經指出，香港的棕地及粉 嶺高爾夫球場等已經足以應付香港未來的房屋需求。

郊野公園邊陲地帶（包括兩個試點和其他邊陲地帶），及在維港以外近岸及東大嶼填 海，不能被視為增加土地的選項，當局亦應小心處理農地等其他天然資源，因為我們 要尊重大自然。

希望土地供應小組聆聽民意，促請政府改善規劃，令市民真正安居樂業。

祝願 閣下生活愉快！

Alfred 謹啟

☐ Urgent ☐ Return receipt ☐ Sign ☐ Encrypt ☐ Mark Subject Restricted ☐ Expand personal&public groups

Ng Kam Tong 對土地供應選項及相關議題的意見

31/05/2018 17:51

From: [redacted]
To: tfls@devb.gov.hk

請不要發展郊野公園邊陲地帶兩個試點及其他邊陲地帶地點

就 貴小組針對香港未來土地供應的公眾諮詢，本人謹此表達以下意見：

政府必須優先使用棕地和私人遊樂場地契約用地，有研究已經指出，香港的棕地及粉 嶺高爾夫球場等已經足以應付香港未來的房屋需求。

政府不應發展郊野公園兩個試點作為中長期選項，不應研究郊野公園邊陲地帶其他地 點，亦不應考慮在維港以外填海，因為填海將破壞海洋生態。

衷心希望土地供應小組接納意見，要求政府改善規劃，保護珍貴的自然環境。

順祝 國泰民安！

Ng Kam Tong 謹啟

☐ Urgent ☐ Return receipt ☐ Sign ☐ Encrypt ☐ Mark Subject Restricted ☐ Expand personal&public groups

Wong ka wai 對土地供應選項及相關議題的意見

31/05/2018 17:49

From: [redacted]

To: tfls@devb.gov.hk

先用棕地，糾正規劃問題

就 貴小組針對香港未來土地供應的公眾諮詢，本人謹此表達以下意見：

政府應先用好棕地資源，及私人遊樂場地契約用地，因為粉嶺高爾夫球場和棕地等已 經足以應付香港未來的房屋需求。

當局不應研究在郊野公園邊陲地帶（包括兩個試點和其他邊陲地帶）興建房屋，也不 應考慮在維港以外近岸和東大嶼填海，其他天然資源（例如農地）亦要謹慎看待，因 為我們不能犧牲郊野公園的重要生態和生物。

本人希望土地供應小組向政府反映本人意見，保護香港的自然環境。 謝

謝！

Wong ka wai 謹啟

☐ Urgent ☐ Return receipt ☐ Sign ☐ Encrypt ☐ Mark Subject Restricted ☐ Expand personal&public groups

Pearl CHONG 對土地供應選項及相關議題的意見

31/05/2018 17:49

From: [redacted]

To: tfls@devb.gov.hk

先用棕地，糾正規劃問題

就 貴小組針對香港未來土地供應的公眾諮詢，本人謹此表達以下意見： 當局須優先利用棕地，還有私人遊樂場地契約用地，這將提升香港土地的使用效率。

郊野公園邊陲地帶（包括兩個試點和其他邊陲地帶），及在維港以外近岸及東大嶼填海，不能被視為增加土地的選項，當局亦應小心處理農地等其他天然資源，因為我們 要尊重大自然。

衷心希望土地供應小組接納意見，要求政府改善規劃，保護珍貴的自然環境。

順祝 國泰民安！

Pearl CHONG 謹啟

☐ Urgent ☐ Return receipt ☐ Sign ☐ Encrypt ☐ Mark Subject Restricted ☐ Expand personal&public groups

Herbert 對土地供應選項及相關議題的意見

31/05/2018 17:47

From: [redacted]

To: tfls@devb.gov.hk

先用棕地，糾正規劃問題

就 貴小組針對香港未來土地供應的公眾諮詢，本人謹此表達以下意見：

政府必須優先使用棕地和私人遊樂場地契約用地，有研究已經指出，香港的棕地及粉 嶺高爾夫球場等已經足以應付香港未來的房屋需求。

當局不應研究在郊野公園邊陲地帶（包括兩個試點和其他邊陲地帶）興建房屋，也不 應考慮在維港以外近岸和東大嶼填海，其他天然資源（例如農地）亦要謹慎看待，因 為我們不能犧牲郊野公園的重要生態和生物。

本人希望土地供應小組向政府反映本人意見，保護香港的自然環境。 萬

分感謝！

Herbert 謹啟

☐ Urgent ☐ Return receipt ☐ Sign ☐ Encrypt ☐ Mark Subject Restricted ☐ Expand personal&public groups

Hailey 對土地供應選項及相關議題的意見

31/05/2018 17:39

From: [redacted] To: tfls@devb.gov.hk

請停止研究開發郊野公園邊陲地帶

就 貴小組針對香港未來土地供應的公眾諮詢，本人謹此表達以下意見： 棕地和私人遊樂場地契約用地，必須被選為優先選項，這將有助釋放土地資源。

當局不應研究在郊野公園邊陲地帶（包括兩個試點和其他邊陲地帶）興建房屋，也不應考慮在維港以外近岸和東大嶼填海，其他天然資源（例如農地）亦要謹慎看待，因 為我們不能犧牲郊野公園的重要生態和生物。

本人期望土地供應專責小組能真的能保護我們的環境，也能讓市民安居樂業。

祝願 閣下生活愉快！

Hailey 謹啟

☐ Urgent ☐ Return receipt ☐ Sign ☐ Encrypt ☐ Mark Subject Restricted ☐ Expand personal&public groups

陳恩朗對土地供應選項及相關議題的意見

31/05/2018 17:31

From: [redacted] To: tfls@devb.gov.hk

政府必須停止研究發展郊野公園邊陲地帶

就 貴小組針對香港未來土地供應的公眾諮詢，本人謹此表達以下意見： 棕地和私人遊樂場地契約用地，必須被選為優先選項，這將有助釋放土地資源。

政府必須停止研究發展郊野公園邊陲地帶兩個試點及其他邊陲地帶，亦不應考慮兩個涉及維港以外填海的中長期土地選項，農地發展亦須小心看待，因為郊野公園是香港 市民難得的吁氣地方。

希望土地供應小組聆聽民意，促請政府改善規劃，令市民真正安居樂業。

萬分感謝！

陳恩朗謹啟

☐ Urgent ☐ Return receipt ☐ Sign ☐ Encrypt ☐ Mark Subject Restricted ☐ Expand personal&public groups

黃凱對土地供應選項及相關議題的意見

31/05/2018 17:31

From: [redacted]
To: tfls@devb.gov.hk

改善規劃，用好棕地

就 貴小組針對香港未來土地供應的公眾諮詢，本人謹此表達以下意見： 當局必須首先善用棕地，及私人遊樂場地契約用地，釋放現有的土地資源。

政府不應發展郊野公園兩個試點作為中長期選項，不應研究郊野公園邊陲地帶其他地點，亦不應考慮在維港以外填海，因為填海將破壞海洋生態。

請黃遠輝先生為香港下一代著想，不要開發郊野公園邊陲地帶。

祝願 閣下生活愉快！

黃凱謹啟

☐ Urgent ☐ Return receipt ☐ Sign ☐ Encrypt ☐ Mark Subject Restricted ☐ Expand personal&public groups

Simon Chan Siu Man 對土地供應選項及相關議題的意見

31/05/2018 17:26

From: [redacted] To: tfls@devb.gov.hk

郊野公園邊陲地帶和填海都不應成為發展和土地供應的選項

就 貴小組針對香港未來土地供應的公眾諮詢，本人謹此表達以下意見： 當局須優先利用棕地，還有私人遊樂場地契約用地，這將提升香港土地的使用效率。

當局不應研究在郊野公園邊陲地帶（包括兩個試點和其他邊陲地帶）興建房屋，也不應考慮在維港以外近岸和東大嶼填海，其他天然資源（例如農地）亦要謹慎看待，因 為我們不能犧牲郊野公園的重要生態和生物。

請黃遠輝先生為香港下一代著想，不要開發郊野公園邊陲地帶。

萬分感謝！

Simon Chan Siu Man 謹啟

☐ Urgent ☐ Return receipt ☐ Sign ☐ Encrypt ☐ Mark Subject Restricted ☐ Expand personal&public groups

Shing kwok hung 對土地供應選項及相關議題的意見

31/05/2018 17:09

From: [redacted] To: tfls@devb.gov.hk

郊野公園邊陲地帶和填海都不應成為發展和土地供應的選項

就 貴小組針對香港未來土地供應的公眾諮詢，本人謹此表達以下意見： 當局須優先利用棕地，還有私人遊樂場地契約用地，這將提升香港土地的使用效率。

當局不應研究在郊野公園邊陲地帶（包括兩個試點和其他邊陲地帶）興建房屋，也不應考慮在維港以外近岸和東大嶼填海，其他天然資源（例如農地）亦要謹慎看待，因 為我們不能犧牲郊野公園的重要生態和生物。

請土供組回應香港人的訴求，優先發展粉嶺高球場，解決基層上樓問題。

謝謝！

Shing kwok hung 謹啟

☐ Urgent ☐ Return receipt ☐ Sign ☐ Encrypt ☐ Mark Subject Restricted ☐ Expand personal&public groups

Fai Choi 對土地供應選項及相關議題的意見

31/05/2018 17:07

From: ████ To: tfls@devb.gov.hk

先用棕地，糾正規劃問題

就 貴小組針對香港未來土地供應的公眾諮詢，本人謹此表達以下意見： 棕地和私人遊樂場地契約用地，必須被選為優先選項，這將有助釋放土地資源。

當局不應研究在郊野公園邊陲地帶（包括兩個試點和其他邊陲地帶）興建房屋，也不應考慮在維港以外近岸和東大嶼填海，其他天然資源（例如農地）亦要謹慎看待，因 為我們不能犧牲郊野公園的重要生態和生物。

請土供組如實向特首林鄭月娥反映市民訴求，規劃棕地，保護郊野邊陲地帶。

萬分感謝！

Fai Choi 謹啟

☐ Urgent ☐ Return receipt ☐ Sign ☐ Encrypt ☐ Mark Subject Restricted ☐ Expand personal&public groups

yue wai ling 對土地供應選項及相關議題的意見

31/05/2018 17:00

From: [redacted]

To: tfls@devb.gov.hk

先用棕地，糾正規劃問題

就 貴小組針對香港未來土地供應的公眾諮詢，本人謹此表達以下意見： 當局必須首先善用棕地，及私人遊樂場地契約用地，釋放現有的土地資源。

當局不應研究在郊野公園邊陲地帶（包括兩個試點和其他邊陲地帶）興建房屋，也不應考慮在維港以外近岸和東大嶼填海，其他天然資源（例如農地）亦要謹慎看待，因 為我們不能犧牲郊野公園的重要生態和生物。

懇請土地供應小組聽取民意，令香港真正可持續發展。

順祝 台安！

yue wai ling 謹啟

☐ Urgent ☐ Return receipt ☐ Sign ☐ Encrypt ☐ Mark Subject Restricted ☐ Expand personal&public groups

Leung 對土地供應選項及相關議題的意見

31/05/2018 16:54

From: [redacted] To: tfls@devb.gov.hk

愛護自然，不應發展郊野公園邊陲地帶

就 貴小組針對香港未來土地供應的公眾諮詢，本人謹此表達以下意見：

政府應先用好棕地資源，及私人遊樂場地契約用地，因為粉嶺高爾夫球場和棕地等已 經足以應付香港未來的房屋需求。

當局不應研究在郊野公園邊陲地帶（包括兩個試點和其他邊陲地帶）興建房屋，也不 應考慮在維港以外近岸和東大嶼填海，其他天然資源（例如農地）亦要謹慎看待，因 為我們不能犧牲郊野公園的重要生態和生物。

衷心希望土地供應小組接納意見，要求政府改善規劃，保護珍貴的自然環境。

祝願 閣下生活愉快！

Leung 謹啟

☐ Urgent ☐ Return receipt ☐ Sign ☐ Encrypt ☐ Mark Subject Restricted ☐ Expand personal&public groups

Leung Ngan Chi對土地供應選項及相關議題的意見

31/05/2018 16:48

From: [redacted] To: tfls@devb.gov.hk

善用棕土，不應發展郊野公園邊陲地帶和填海

就 貴小組針對香港未來土地供應的公眾諮詢，本人謹此表達以下意見： 當局須優先利用棕地，還有私人遊樂場地契約用地，這將提升香港土地的使用效率。

政府不應發展郊野公園兩個試點作為中長期選項，不應研究郊野公園邊陲地帶其他地點，亦不應考慮在維港以外填海，因為填海將破壞海洋生態。

請土供組如實向特首林鄭月娥反映市民訴求，規劃棕地，保護郊野邊陲地帶。

祝 安好！

Leung Ngan Chi 謹啟

☐ Urgent ☐ Return receipt ☐ Sign ☐ Encrypt ☐ Mark Subject Restricted ☐ Expand personal&public groups

方惠敏對土地供應選項及相關議題的意見

31/05/2018 16:39

From: [redacted] To: tfls@devb.gov.hk

土地供應的選項不應包括郊野公園邊陲地帶和填海

就 貴小組針對香港未來土地供應的公眾諮詢，本人謹此表達以下意見：

政府應先用好棕地資源，及私人遊樂場地契約用地，因為粉嶺高爾夫球場和棕地等已 經足以應付香港未來的房屋需求。

郊野公園邊陲地帶（包括兩個試點和其他邊陲地帶），及在維港以外近岸及東大嶼填 海，不能被視為增加土地的選項，當局亦應小心處理農地等其他天然資源，因為我們 要尊重大自然。

請土供組回應香港人的訴求，優先發展粉嶺高球場，解決基層上樓問題。

順祝 生活愉快！

方惠敏謹啟

☐ Urgent ☐ Return receipt ☐ Sign ☐ Encrypt ☐ Mark Subject Restricted ☐ Expand personal&public groups

Duncan Ho 對土地供應選項及相關議題的意見

31/05/2018 16:33

From: [redacted]

To: tfls@devb.gov.hk

土地供應的選項不應破壞自然和郊野，包括填海和郊野公園邊陲地帶

就 貴小組針對香港未來土地供應的公眾諮詢，本人謹此表達以下意見： 棕地和私人遊樂場地契約用地，必須被選為優先選項，這將有助釋放土地資源。

當局不應研究在郊野公園邊陲地帶（包括兩個試點和其他邊陲地帶）興建房屋，也不應考慮在維港以外近岸和東大嶼填海，其他天然資源（例如農地）亦要謹慎看待，因 為我們不能犧牲郊野公園的重要生態和生物。

懇請土地供應小組聽取民意，令香港真正可持續發展。 萬分感

謝！

Duncan Ho 謹啟

☐ Urgent ☐ Return receipt ☐ Sign ☐ Encrypt ☐ Mark Subject Restricted ☐ Expand personal&public groups

SY 對土地供應選項及相關議題的意見

31/05/2018 16:33

From: [redacted]

To: tfls@devb.gov.hk

郊野公園邊陲地帶和填海都不應成為發展和土地供應的選項

就 貴小組針對香港未來土地供應的公眾諮詢，本人謹此表達以下意見：

政府必須優先使用棕地和私人遊樂場地契約用地，有研究已經指出，香港的棕地及粉 嶺高爾夫球場等已經足以應付香港未來的房屋需求。

政府必須停止研究發展郊野公園邊陲地帶兩個試點及其他邊陲地帶，亦不應考慮兩個 涉及維港以外填海的中長期土地選項，農地發展亦須小心看待，因為郊野公園是香港 市民難得的叫氣地方。

懇請土地供應小組聽取民意，令香港真正可持續發展。

謝謝！

SY 謹啟

☐ Urgent ☐ Return receipt ☐ Sign ☐ Encrypt ☐ Mark Subject Restricted ☐ Expand personal&public groups

Jerry chan 對土地供應選項及相關議題的意見

31/05/2018 16:26

From: [redacted] To: tfls@devb.gov.hk

土地供應的選項不應包括郊野公園邊陲地帶和填海

就 貴小組針對香港未來土地供應的公眾諮詢，本人謹此表達以下意見： 棕地和私人遊樂場地契約用地，必須被選為優先選項，這將有助釋放土地資源。

當局不應研究在郊野公園邊陲地帶（包括兩個試點和其他邊陲地帶）興建房屋，也不應考慮在維港以外近岸和東大嶼填海，其他天然資源（例如農地）亦要謹慎看待，因 為我們不能犧牲郊野公園的重要生態和生物。

衷心希望土地供應小組接納意見，要求政府改善規劃，保護珍貴的自然環境。

順祝 國泰民安！

Jerry chan 謹啟

☐ Urgent ☐ Return receipt ☐ Sign ☐ Encrypt ☐ Mark Subject Restricted ☐ Expand personal&public groups

胡國華對土地供應選項及相關議題的意見

31/05/2018 16:15

From: [redacted]
To: tfls@devb.gov.hk

改善規劃，用好棕地

就 貴小組針對香港未來土地供應的公眾諮詢，本人謹此表達以下意見：

政府應先用好棕地資源，及私人遊樂場地契約用地，因為粉嶺高爾夫球場和棕地等已 經足以應付香港未來的房屋需求。

政府不應發展郊野公園兩個試點作為中長期選項，不應研究郊野公園邊陲地帶其他地 點，亦不應考慮在維港以外填海，因為填海將破壞海洋生態。

本人希望土地供應小組向政府反映本人意見，保護香港的自然環境。

順祝 國泰民安！

胡國華謹啟

☐ Urgent ☐ Return receipt ☐ Sign ☐ Encrypt ☐ Mark Subject Restricted ☐ Expand personal&public groups

吳卓軒對土地供應選項及相關議題的意見

31/05/2018 16:12

From: [redacted] To: tfls@devb.gov.hk

優先使用棕地，守護自然郊野及郊野公園邊陲地帶

就 貴小組針對香港未來土地供應的公眾諮詢，本人謹此表達以下意見： 當局須優先利用棕地，還有私人遊樂場地契約用地，這將提升香港土地的使用效率。

當局不應研究在郊野公園邊陲地帶（包括兩個試點和其他邊陲地帶）興建房屋，也不應考慮在維港以外近岸和東大嶼填海，其他天然資源（例如農地）亦要謹慎看待，因 為我們不能犧牲郊野公園的重要生態和生物。

希望土地供應小組聆聽民意，促請政府改善規劃，令市民真正安居樂業。

謝謝！

吳卓軒謹啟

☐ Urgent ☐ Return receipt ☐ Sign ☐ Encrypt ☐ Mark Subject Restricted ☐ Expand personal&public groups

Stella 對土地供應選項及相關議題的意見

31/05/2018 16:03

From: [redacted]

To: tfls@devb.gov.hk

改善規劃，用好棕地

就 貴小組針對香港未來土地供應的公眾諮詢，本人謹此表達以下意見： 棕地和私人遊樂場地契約用地，必須被選為優先選項，這將有助釋放土地資源。

當局不應發展郊野公園邊陲地帶（不論是作為中長期選項的兩個試點，或作為概念性選項），亦不應在維港以外近岸填海及發展東大嶼都會，對於發展農地也須謹慎處理，因為這些選項都會為香港的生態環境和天然資源帶來不能逆轉的破壞。

衷心希望土地供應小組接納意見，要求政府改善規劃，保護珍貴的自然環境。

謝謝！

Stella 謹啟

☐ Urgent ☐ Return receipt ☐ Sign ☐ Encrypt ☐ Mark Subject Restricted ☐ Expand personal&public groups

Connie tong 對土地供應選項及相關議題的意見

31/05/2018 15:51

From: [redacted] To: tfls@devb.gov.hk

善用棕土，不應發展郊野公園邊陲地帶和填海

就 貴小組針對香港未來土地供應的公眾諮詢，本人謹此表達以下意見： 棕地和私人遊樂場地契約用地，必須被選為優先選項，這將有助釋放土地資源。

政府必須停止研究發展郊野公園邊陲地帶兩個試點及其他邊陲地帶，亦不應考慮兩個涉及維港以外填海的中長期土地選項，農地發展亦須小心看待，因為郊野公園是香港 市民難得的吁氣地方。

本人希望土地供應專責小組虛心接受市民的意見，無須開發郊野公園邊陲地帶。

敬祝安好！

Connie tong 謹啟

☐ Urgent ☐ Return receipt ☐ Sign ☐ Encrypt ☐ Mark Subject Restricted ☐ Expand personal&public groups

Wong yin ha 對土地供應選項及相關議題的意見

31/05/2018 15:51

From: [redacted] To: tfls@devb.gov.hk

善用棕土，不應發展郊野公園邊陲地帶和填海

就 貴小組針對香港未來土地供應的公眾諮詢，本人謹此表達以下意見： 棕地和私人遊樂場地契約用地，必須被選為優先選項，這將有助釋放土地資源。

郊野公園邊陲地帶（包括兩個試點和其他邊陲地帶），及在維港以外近岸及東大嶼填海，不能被視為增加土地的選項，當局亦應小心處理農地等其他天然資源，因為我們 要尊重大自然。

請土供組如實向特首林鄭月娥反映市民訴求，規劃棕地，保護郊野邊陲地帶。

順祝 台安！

Wong yin ha 謹啟

☐ Urgent ☐ Return receipt ☐ Sign ☐ Encrypt ☐ Mark Subject Restricted ☐ Expand personal&public groups

Daniel Hung 對土地供應選項及相關議題的意見

31/05/2018 15:48

From: [redacted] To: tfls@devb.gov.hk

請停止研究開發郊野公園邊陲地帶

就 貴小組針對香港未來土地供應的公眾諮詢，本人謹此表達以下意見： 當局必須首先善用棕地，及私人遊樂場地契約用地，釋放現有的土地資源。

當局不應研究在郊野公園邊陲地帶（包括兩個試點和其他邊陲地帶）興建房屋，也不應考慮在維港以外近岸和東大嶼填海，其他天然資源（例如農地）亦要謹慎看待，因 為我們不能犧牲郊野公園的重要生態和生物。

本人期望土地供應專責小組能真的能保護我們的環境，也能讓市民安居樂業。

順祝 台安！

Daniel Hung 謹啟

☐ Urgent ☐ Return receipt ☐ Sign ☐ Encrypt ☐ Mark Subject Restricted ☐ Expand personal&public groups

Terry Chick 對土地供應選項及相關議題的意見

31/05/2018 15:46

From: [redacted] To: tfls@devb.gov.hk

請停止研究開發郊野公園邊陲地帶

就 貴小組針對香港未來土地供應的公眾諮詢，本人謹此表達以下意見： 棕地和私人遊樂場地契約用地，必須被選為優先選項，這將有助釋放土地資源。

政府必須停止研究發展郊野公園邊陲地帶兩個試點及其他邊陲地帶，亦不應考慮兩個涉及維港以外填海的中長期土地選項，農地發展亦須小心看待，因為郊野公園是香港 市民難得的吁氣地方。

本人希望土地供應專責小組虛心接受市民的意見，無須開發郊野公園邊陲地帶。

萬分感謝！

Terry Chick 謹啟

☐ Urgent ☐ Return receipt ☐ Sign ☐ Encrypt ☐ Mark Subject Restricted ☐ Expand personal&public groups

Chan man yee 對土地供應選項及相關議題的意見

31/05/2018 15:46

From: [redacted] To: tfls@devb.gov.hk

先用棕地，糾正規劃問題

就 貴小組針對香港未來土地供應的公眾諮詢，本人謹此表達以下意見： 棕地和私人遊樂場地契約用地，必須被選為優先選項，這將有助釋放土地資源。

政府不應發展郊野公園兩個試點作為中長期選項，不應研究郊野公園邊陲地帶其他地點，亦不應考慮在維港以外填海，因為填海將破壞海洋生態。

本人希望土地供應小組向政府反映本人意見，保護香港的自然環境。

順祝 國泰民安！

Chan man yee 謹啟

☐ Urgent ☐ Return receipt ☐ Sign ☐ Encrypt ☐ Mark Subject Restricted ☐ Expand personal&public groups

VinventChan 對土地供應選項及相關議題的意見

31/05/2018 15:42

From: [redacted] To: tfls@devb.gov.hk

土地供應的選項不應包括填海和郊野公園邊陲地帶

就 貴小組針對香港未來土地供應的公眾諮詢，本人謹此表達以下意見： 當局須優先利用棕地，還有私人遊樂場地契約用地，這將提升香港土地的使用效率。

郊野公園邊陲地帶（包括兩個試點和其他邊陲地帶），及在維港以外近岸及東大嶼填海，不能被視為增加土地的選項，當局亦應小心處理農地等其他天然資源，因為我們 要尊重大自然。

請黃遠輝先生為香港下一代著想，不要開發郊野公園邊陲地帶。

謝謝！

VinventChan 謹啟

☐ Urgent ☐ Return receipt ☐ Sign ☐ Encrypt ☐ Mark Subject Restricted ☐ Expand personal&public groups

Astrea Lai 對土地供應選項及相關議題的意見

31/05/2018 15:40

From: [redacted]

To: tfls@devb.gov.hk

郊野公園邊陲地帶和填海都不應成為發展和土地供應的選項

就 貴小組針對香港未來土地供應的公眾諮詢，本人謹此表達以下意見： 棕地和私人遊樂場地契約用地，必須被選為優先選項，這將有助釋放土地資源。

當局不應研究在郊野公園邊陲地帶（包括兩個試點和其他邊陲地帶）興建房屋，也不應考慮在維港以外近岸和東大嶼填海，其他天然資源（例如農地）亦要謹慎看待，因 為我們不能犧牲郊野公園的重要生態和生物。

本人希望土地供應小組向政府反映本人意見，保護香港的自然環境。 謝

謝！

Astrea Lai 謹啟

☐ Urgent ☐ Return receipt ☐ Sign ☐ Encrypt ☐ Mark Subject Restricted ☐ Expand personal&public groups

David MAK 對土地供應選項及相關議題的意見

31/05/2018 15:11

From: [redacted]

To: tfls@devb.gov.hk

土地供應的選項不應破壞自然和郊野，包括填海和郊野公園邊陲地帶

就 貴小組針對香港未來土地供應的公眾諮詢，本人謹此表達以下意見： 當局須優先利用棕地，還有私人遊樂場地契約用地，這將提升香港土地的使用效率。

當局不應研究在郊野公園邊陲地帶（包括兩個試點和其他邊陲地帶）興建房屋，也不應考慮在維港以外近岸和東大嶼填海，其他天然資源（例如農地）亦要謹慎看待，因 為我們不能犧牲郊野公園的重要生態和生物。

請黃遠輝先生為香港下一代著想，不要開發郊野公園邊陲地帶。

祝 安好！

David MAK 謹啟

☐ Urgent ☐ Return receipt ☐ Sign ☐ Encrypt ☐ Mark Subject Restricted ☐ Expand personal&public groups

Fung Lai 對土地供應選項及相關議題的意見

31/05/2018 15:07

From: [redacted] To: tfls@devb.gov.hk

請停止研究開發郊野公園邊陲地帶

就 貴小組針對香港未來土地供應的公眾諮詢，本人謹此表達以下意見：

政府必須優先使用棕地和私人遊樂場地契約用地，有研究已經指出，香港的棕地及粉 嶺高爾夫球場等已經足以應付香港未來的房屋需求。

當局不應發展郊野公園邊陲地帶（不論是作為中長期選項的兩個試點，或作為概念性 選項），亦不應在維港以外近岸填海及發展東大嶼都會，對於發展農地也須謹慎處 理，因為這些選項都會為香港的生態環境和天然資源帶來不能逆轉的破壞。

請土地供應小組尊重民意，為香港市民保護自然環境。

謝謝！

Fung Lai 謹啟

☐ Urgent ☐ Return receipt ☐ Sign ☐ Encrypt ☐ Mark Subject Restricted ☐ Expand personal&public groups

Regina Fong 對土地供應選項及相關議題的意見

31/05/2018 15:03

From: [redacted] To: tfls@devb.gov.hk

優先使用棕地，守護自然郊野及郊野公園邊陲地帶

就 貴小組針對香港未來土地供應的公眾諮詢，本人謹此表達以下意見： 棕地和私人遊樂場地契約用地，必須被選為優先選項，這將有助釋放土地資源。

政府必須停止研究發展郊野公園邊陲地帶兩個試點及其他邊陲地帶，亦不應考慮兩個涉及維港以外填海的中長期土地選項，農地發展亦須小心看待，因為郊野公園是香港 市民難得的吁氣地方。

請黃遠輝先生為香港下一代著想，不要開發郊野公園邊陲地帶。

順祝 生活愉快！

Regina Fong 謹啟

☐ Urgent ☐ Return receipt ☐ Sign ☐ Encrypt ☐ Mark Subject Restricted ☐ Expand personal&public groups

Karl Chan 對土地供應選項及相關議題的意見

31/05/2018 15:02

From: [redacted] To: tfls@devb.gov.hk

優先使用棕地，守護自然郊野及郊野公園邊陲地帶

就 貴小組針對香港未來土地供應的公眾諮詢，本人謹此表達以下意見： 棕地和私人遊樂場地契約用地，必須被選為優先選項，這將有助釋放土地資源。

郊野公園邊陲地帶（包括兩個試點和其他邊陲地帶），及在維港以外近岸及東大嶼填海，不能被視為增加土地的選項，當局亦應小心處理農地等其他天然資源，因為我們 要尊重大自然。

衷心希望土地供應小組接納意見，要求政府改善規劃，保護珍貴的自然環境。

萬分感謝！

Karl Chan 謹啟

☐ Urgent ☐ Return receipt ☐ Sign ☐ Encrypt ☐ Mark Subject Restricted ☐ Expand personal&public groups

Joanna Tsang 對土地供應選項及相關議題的意見

31/05/2018 14:47

From: [redacted] To: tfls@devb.gov.hk

優先使用棕地，守護自然郊野及郊野公園邊陲地帶

就 貴小組針對香港未來土地供應的公眾諮詢，本人謹此表達以下意見： 當局須優先利用棕地，還有私人遊樂場地契約用地，這將提升香港土地的使用效率。

郊野公園邊陲地帶（包括兩個試點和其他邊陲地帶），及在維港以外近岸及東大嶼填海，不能被視為增加土地的選項，當局亦應小心處理農地等其他天然資源，因為我們 要尊重大自然。

希望土地供應小組聆聽民意，促請政府改善規劃，令市民真正安居樂業。

敬祝安好！

Joanna Tsang 謹啟

☐ Urgent ☐ Return receipt ☐ Sign ☐ Encrypt ☐ Mark Subject Restricted ☐ Expand personal&public groups

Chan Lai Man 對土地供應選項及相關議題的意見

31/05/2018 14:45

From: [redacted]

To: tfls@devb.gov.hk

填海和郊野公園邊陲地帶都不應成為發展和土地供應的選項

就 貴小組針對香港未來土地供應的公眾諮詢，本人謹此表達以下意見： 棕地和私人遊樂場地契約用地，必須被選為優先選項，這將有助釋放土地資源。

政府不應發展郊野公園兩個試點作為中長期選項，不應研究郊野公園邊陲地帶其他地點，亦不應考慮在維港以外填海，因為填海將破壞海洋生態。

請土供組回應香港人的訴求，優先發展粉嶺高球場，解決基層上樓問題。

謝謝！

Chan Lai Man 謹啟

☐ Urgent ☐ Return receipt ☐ Sign ☐ Encrypt ☐ Mark Subject Restricted ☐ Expand personal&public groups

yip ka wa 對土地供應選項及相關議題的意見

31/05/2018 14:44

From: [redacted]

To: tfls@devb.gov.hk

先用棕地，糾正規劃問題

就 貴小組針對香港未來土地供應的公眾諮詢，本人謹此表達以下意見： 當局必須首先善用棕地，及私人遊樂場地契約用地，釋放現有的土地資源。

政府必須停止研究發展郊野公園邊陲地帶兩個試點及其他邊陲地帶，亦不應考慮兩個涉及維港以外填海的中長期土地選項，農地發展亦須小心看待，因為郊野公園是香港 市民難得的吁氣地方。

本人期望土地供應專責小組能將本人意見進一步反映予政府相關部門，讓香港能真正落實可持續和以人與生態為本的發展規劃。

順祝 生活愉快！

yip ka wa 謹啟

☐ Urgent ☐ Return receipt ☐ Sign ☐ Encrypt ☐ Mark Subject Restricted ☐ Expand personal&public groups

鄺詠恆對土地供應選項及相關議題的意見

31/05/2018 14:44

From: [redacted]
To: tfls@devb.gov.hk

郊野公園邊陲地帶和填海都不應成為發展和土地供應的選項

就 貴小組針對香港未來土地供應的公眾諮詢，本人謹此表達以下意見： 當局須優先利用棕地，還有私人遊樂場地契約用地，這將提升香港土地的使用效率。

郊野公園邊陲地帶（包括兩個試點和其他邊陲地帶），及在維港以外近岸及東大嶼填海，不能被視為增加土地的選項，當局亦應小心處理農地等其他天然資源，因為我們 要尊重大自然。

請土供組回應香港人的訴求，優先發展粉嶺高球場，解決基層上樓問題。

祝願 閣下生活愉快！

鄺詠恆謹啟

☐ Urgent ☐ Return receipt ☐ Sign ☐ Encrypt ☐ Mark Subject Restricted ☐ Expand personal&public groups

Hung 對土地供應選項及相關議題的意見

31/05/2018 14:36

From: [redacted] To: tfls@devb.gov.hk

填海和郊野公園邊陲地帶都不應成為發展和土地供應的選項

就 貴小組針對香港未來土地供應的公眾諮詢，本人謹此表達以下意見：

政府必須優先使用棕地和私人遊樂場地契約用地，有研究已經指出，香港的棕地及粉 嶺高爾夫球場等已經足以應付香港未來的房屋需求。

當局不應研究在郊野公園邊陲地帶（包括兩個試點和其他邊陲地帶）興建房屋，也不 應考慮在維港以外近岸和東大嶼填海，其他天然資源（例如農地）亦要謹慎看待，因 為我們不能犧牲郊野公園的重要生態和生物。

本人希望土地供應小組向政府反映本人意見，保護香港的自然環境。 萬

分感謝！

Hung 謹啟

☐ Urgent ☐ Return receipt ☐ Sign ☐ Encrypt ☐ Mark Subject Restricted ☐ Expand personal&public groups

Kitty Woo 對土地供應選項及相關議題的意見

31/05/2018 14:36

From: [redacted] To: tfls@devb.gov.hk

土地供應的選項不應包括填海和郊野公園邊陲地帶

就 貴小組針對香港未來土地供應的公眾諮詢，本人謹此表達以下意見： 當局須優先利用棕地，還有私人遊樂場地契約用地，這將提升香港土地的使用效率。

當局不應發展郊野公園邊陲地帶（不論是作為中長期選項的兩個試點，或作為概念性選項），亦不應在維港以外近岸填海及發展東大嶼都會，對於發展農地也須謹慎處理，因為這些選項都會為香港的生態環境和天然資源帶來不能逆轉的破壞。

請黃遠輝先生為香港下一代著想，不要開發郊野公園邊陲地帶。

敬祝安好！

Kitty Woo 謹啟

☐ Urgent ☐ Return receipt ☐ Sign ☐ Encrypt ☐ Mark Subject Restricted ☐ Expand personal&public groups

Choi 對土地供應選項及相關議題的意見

31/05/2018 14:28

From: [redacted] To: tfls@devb.gov.hk

政府必須停止研究發展郊野公園邊陲地帶

就 貴小組針對香港未來土地供應的公眾諮詢，本人謹此表達以下意見：

政府應先用好棕地資源，及私人遊樂場地契約用地，因為粉嶺高爾夫球場和棕地等已 經足以應付香港未來的房屋需求。

當局不應研究在郊野公園邊陲地帶（包括兩個試點和其他邊陲地帶）興建房屋，也不 應考慮在維港以外近岸和東大嶼填海，其他天然資源（例如農地）亦要謹慎看待，因 為我們不能犧牲郊野公園的重要生態和生物。

希望土地供應小組聆聽民意，促請政府改善規劃，令市民真正安居樂業。

祝 安好！

Choi 謹啟

☐ Urgent ☐ Return receipt ☐ Sign ☐ Encrypt ☐ Mark Subject Restricted ☐ Expand personal&public groups

thomas 對土地供應選項及相關議題的意見

31/05/2018 14:13

From: [redacted] To: tfls@devb.gov.hk

土地供應的選項不應包括郊野公園邊陲地帶和填海

就 貴小組針對香港未來土地供應的公眾諮詢，本人謹此表達以下意見： 當局須優先利用棕地，還有私人遊樂場地契約用地，這將提升香港土地的使用效率。

政府必須停止研究發展郊野公園邊陲地帶兩個試點及其他邊陲地帶，亦不應考慮兩個涉及維港以外填海的中長期土地選項，農地發展亦須小心看待，因為郊野公園是香港 市民難得的吁氣地方。

請土供組回應香港人的訴求，優先發展粉嶺高球場，解決基層上樓問題。

祝 安好！

thomas 謹啟

☐ Urgent ☐ Return receipt ☐ Sign ☐ Encrypt ☐ Mark Subject Restricted ☐ Expand personal&public groups

Daniel Ng 對土地供應選項及相關議題的意見

31/05/2018 14:08

From: [redacted]

To: tfls@devb.gov.hk

先用棕地，糾正規劃問題

就 貴小組針對香港未來土地供應的公眾諮詢，本人謹此表達以下意見： 棕地和私人遊樂場地契約用地，必須被選為優先選項，這將有助釋放土地資源。

政府必須停止研究發展郊野公園邊陲地帶兩個試點及其他邊陲地帶，亦不應考慮兩個涉及維港以外填海的中長期土地選項，農地發展亦須小心看待，因為郊野公園是香港 市民難得的吁氣地方。

請土供組回應香港人的訴求，優先發展粉嶺高球場，解決基層上樓問題。

謝謝！

Daniel Ng 謹啟

☐ Urgent ☐ Return receipt ☐ Sign ☐ Encrypt ☐ Mark Subject Restricted ☐ Expand personal&public groups

黎對土地供應選項及相關議題的意見

31/05/2018 14:01

From: [redacted] To: tfls@devb.gov.hk

請停止研究開發郊野公園邊陲地帶

就 貴小組針對香港未來土地供應的公眾諮詢，本人謹此表達以下意見：

政府必須優先使用棕地和私人遊樂場地契約用地，有研究已經指出，香港的棕地及粉 嶺高爾夫球場等已經足以應付香港未來的房屋需求。

郊野公園邊陲地帶（包括兩個試點和其他邊陲地帶），及在維港以外近岸及東大嶼填 海，不能被視為增加土地的選項，當局亦應小心處理農地等其他天然資源，因為我們 要尊重大自然。

衷心希望土地供應小組接納意見，要求政府改善規劃，保護珍貴的自然環境。

順祝 生活愉快！

黎謹啟

☐ Urgent ☐ Return receipt ☐ Sign ☐ Encrypt ☐ Mark Subject Restricted ☐ Expand personal&public groups

May Tam 對土地供應選項及相關議題的意見

31/05/2018 14:01

From: [redacted] To: tfls@devb.gov.hk

優先發展棕地，無須發展郊野公園邊陲地帶

就 貴小組針對香港未來土地供應的公眾諮詢，本人謹此表達以下意見： 當局須優先利用棕地，還有私人遊樂場地契約用地，這將提升香港土地的使用效率。

當局不應研究在郊野公園邊陲地帶（包括兩個試點和其他邊陲地帶）興建房屋，也不應考慮在維港以外近岸和東大嶼填海，其他天然資源（例如農地）亦要謹慎看待，因 為我們不能犧牲郊野公園的重要生態和生物。

請土供組回應香港人的訴求，優先發展粉嶺高球場，解決基層上樓問題。

萬分感謝！

May Tam 謹啟

☐ Urgent ☐ Return receipt ☐ Sign ☐ Encrypt ☐ Mark Subject Restricted ☐ Expand personal&public groups

Ip chi yan 對土地供應選項及相關議題的意見

31/05/2018 14:01

From: [redacted] To: tfls@devb.gov.hk

政府必須停止研究發展郊野公園邊陲地帶

就 貴小組針對香港未來土地供應的公眾諮詢，本人謹此表達以下意見： 棕地和私人遊樂場地契約用地，必須被選為優先選項，這將有助釋放土地資源。

當局不應研究在郊野公園邊陲地帶（包括兩個試點和其他邊陲地帶）興建房屋，也不應考慮在維港以外近岸和東大嶼填海，其他天然資源（例如農地）亦要謹慎看待，因 為我們不能犧牲郊野公園的重要生態和生物。

衷心希望土地供應小組接納意見，要求政府改善規劃，保護珍貴的自然環境。

祝願 閣下生活愉快！

Ip chi yan 謹啟

☐ Urgent ☐ Return receipt ☐ Sign ☐ Encrypt ☐ Mark Subject Restricted ☐ Expand personal&public groups

Lau zon 對土地供應選項及相關議題的意見

31/05/2018 13:43

From: [redacted]

To: tfls@devb.gov.hk

先用棕地，糾正規劃問題

就 貴小組針對香港未來土地供應的公眾諮詢，本人謹此表達以下意見： 當局須優先利用棕地，還有私人遊樂場地契約用地，這將提升香港土地的使用效率。

當局不應研究在郊野公園邊陲地帶（包括兩個試點和其他邊陲地帶）興建房屋，也不應考慮在維港以外近岸和東大嶼填海，其他天然資源（例如農地）亦要謹慎看待，因 為我們不能犧牲郊野公園的重要生態和生物。

本人希望土地供應專責小組虛心接受市民的意見，無須開發郊野公園邊陲地帶。

敬祝安好！

Lau zon 謹啟

☐ Urgent ☐ Return receipt ☐ Sign ☐ Encrypt ☐ Mark Subject Restricted ☐ Expand personal&public groups

Lam Jing Jim 對土地供應選項及相關議題的意見

31/05/2018 13:43

From: [redacted] To: tfls@devb.gov.hk

土地供應的選項不應包括郊野公園邊陲地帶和填海

就 貴小組針對香港未來土地供應的公眾諮詢，本人謹此表達以下意見： 當局須優先利用棕地，還有私人遊樂場地契約用地，這將提升香港土地的使用效率。

政府必須停止研究發展郊野公園邊陲地帶兩個試點及其他邊陲地帶，亦不應考慮兩個涉及維港以外填海的中長期土地選項，農地發展亦須小心看待，因為郊野公園是香港 市民難得的吁氣地方。

本人希望土地供應專責小組虛心接受市民的意見，無須開發郊野公園邊陲地帶。

祝願 閣下生活愉快！

Lam Jing Jim 謹啟

☐ Urgent ☐ Return receipt ☐ Sign ☐ Encrypt ☐ Mark Subject Restricted ☐ Expand personal&public groups

何文俊對土地供應選項及相關議題的意見

31/05/2018 13:39

From: [redacted]
To: tfls@devb.gov.hk

土地供應的選項不應破壞自然和郊野，包括填海和郊野公園邊陲地帶

就 貴小組針對香港未來土地供應的公眾諮詢，本人謹此表達以下意見：

政府必須優先使用棕地和私人遊樂場地契約用地，有研究已經指出，香港的棕地及粉 嶺高爾夫球場等已經足以應付香港未來的房屋需求。

當局不應發展郊野公園邊陲地帶（不論是作為中長期選項的兩個試點，或作為概念性 選項），亦不應在維港以外近岸填海及發展東大嶼都會，對於發展農地也須謹慎處 理，因為這些選項都會為香港的生態環境和天然資源帶來不能逆轉的破壞。

本人期望土地供應專責小組能真的能保護我們的環境，也能讓市民安居樂業。 萬分感

謝！

何文俊謹啟

☐ Urgent ☐ Return receipt ☐ Sign ☐ Encrypt ☐ Mark Subject Restricted ☐ Expand personal&public groups

Cheng KY 對土地供應選項及相關議題的意見

31/05/2018 13:35

From: [redacted]

To: tfls@devb.gov.hk

土地供應的選項不應破壞自然和郊野，包括填海和郊野公園邊陲地帶

就 貴小組針對香港未來土地供應的公眾諮詢，本人謹此表達以下意見： 棕地和私人遊樂場地契約用地，必須被選為優先選項，這將有助釋放土地資源。

當局不應研究在郊野公園邊陲地帶（包括兩個試點和其他邊陲地帶）興建房屋，也不應考慮在維港以外近岸和東大嶼填海，其他天然資源（例如農地）亦要謹慎看待，因 為我們不能犧牲郊野公園的重要生態和生物。

本人期望土地供應專責小組能真的能保護我們的環境，也能讓市民安居樂業。

萬分感謝！

Cheng KY 謹啟

☐ Urgent ☐ Return receipt ☐ Sign ☐ Encrypt ☐ Mark Subject Restricted ☐ Expand personal&public groups

Alice Ma 對土地供應選項及相關議題的意見

31/05/2018 13:35

From: [redacted] To: tfls@devb.gov.hk

郊野公園邊陲地帶和填海都不應成為發展和土地供應的選項

就 貴小組針對香港未來土地供應的公眾諮詢，本人謹此表達以下意見：

政府必須優先使用棕地和私人遊樂場地契約用地，有研究已經指出，香港的棕地及粉 嶺高爾夫球場等已經足以應付香港未來的房屋需求。

政府必須停止研究發展郊野公園邊陲地帶兩個試點及其他邊陲地帶，亦不應考慮兩個 涉及維港以外填海的中長期土地選項，農地發展亦須小心看待，因為郊野公園是香港 市民難得的吁氣地方。

請土供組如實向特首林鄭月娥反映市民訴求，規劃棕地，保護郊野邊陲地帶。

祝願 閣下生活愉快！

Alice Ma 謹啟

☐ Urgent ☐ Return receipt ☐ Sign ☐ Encrypt ☐ Mark Subject Restricted ☐ Expand personal&public groups

Chow wan ho 對土地供應選項及相關議題的意見

31/05/2018 13:29

From: [redacted]

To: tfls@devb.gov.hk

先用棕地，糾正規劃問題

就 貴小組針對香港未來土地供應的公眾諮詢，本人謹此表達以下意見：

政府應先用好棕地資源，及私人遊樂場地契約用地，因為粉嶺高爾夫球場和棕地等已 經足以應付香港未來的房屋需求。

政府必須停止研究發展郊野公園邊陲地帶兩個試點及其他邊陲地帶，亦不應考慮兩個 涉及維港以外填海的中長期土地選項，農地發展亦須小心看待，因為郊野公園是香港 市民難得的叫氣地方。

請土地供應小組尊重民意，為香港市民保護自然環境。

謝謝！

Chow wan ho 謹啟

☐ Urgent ☐ Return receipt ☐ Sign ☐ Encrypt ☐ Mark Subject Restricted ☐ Expand personal&public groups

Jenny SIU 對土地供應選項及相關議題的意見

31/05/2018 13:22

From: [redacted] To: tfls@devb.gov.hk

土地供應的選項不應包括郊野公園邊陲地帶和填海

就 貴小組針對香港未來土地供應的公眾諮詢，本人謹此表達以下意見：

政府應先用好棕地資源，及私人遊樂場地契約用地，因為粉嶺高爾夫球場和棕地等已 經足以應付香港未來的房屋需求。

郊野公園邊陲地帶（包括兩個試點和其他邊陲地帶），及在維港以外近岸及東大嶼填 海，不能被視為增加土地的選項，當局亦應小心處理農地等其他天然資源，因為我們 要尊重大自然。

請黃遠輝先生為香港下一代著想，不要開發郊野公園邊陲地帶。

祝 安好！

Jenny SIU 謹啟

☐ Urgent ☐ Return receipt ☐ Sign ☐ Encrypt ☐ Mark Subject Restricted ☐ Expand personal&public groups

區芷雅對土地供應選項及相關議題的意見

31/05/2018 13:22

From: [redacted] To: tfls@devb.gov.hk

優先發展棕地，無須發展郊野公園邊陲地帶

就 貴小組針對香港未來土地供應的公眾諮詢，本人謹此表達以下意見：

政府必須優先使用棕地和私人遊樂場地契約用地，有研究已經指出，香港的棕地及粉 嶺高爾夫球場等已經足以應付香港未來的房屋需求。

郊野公園邊陲地帶（包括兩個試點和其他邊陲地帶），及在維港以外近岸及東大嶼填 海，不能被視為增加土地的選項，當局亦應小心處理農地等其他天然資源，因為我們 要尊重大自然。

本人希望土地供應小組向政府反映本人意見，保護香港的自然環境。

祝 安好！

區芷雅謹啟

☐ Urgent ☐ Return receipt ☐ Sign ☐ Encrypt ☐ Mark Subject Restricted ☐ Expand personal&public groups

Jin Lu Sang 對土地供應選項及相關議題的意見

31/05/2018 13:16

From: [redacted] To: tfls@devb.gov.hk

請停止研究開發郊野公園邊陲地帶

就 貴小組針對香港未來土地供應的公眾諮詢，本人謹此表達以下意見： 當局必須首先善用棕地，及私人遊樂場地契約用地，釋放現有的土地資源。

政府不應發展郊野公園兩個試點作為中長期選項，不應研究郊野公園邊陲地帶其他地點，亦不應考慮在維港以外填海，因為填海將破壞海洋生態。

請土供組如實向特首林鄭月娥反映市民訴求，規劃棕地，保護郊野邊陲地帶。

順祝 生活愉快！

Jin Lu Sang 謹啟

☐ Urgent ☐ Return receipt ☐ Sign ☐ Encrypt ☐ Mark Subject Restricted ☐ Expand personal&public groups

david tong 對土地供應選項及相關議題的意見

31/05/2018 13:09

From: [redacted] To: tfls@devb.gov.hk

愛護自然，不應發展郊野公園邊陲地帶

就 貴小組針對香港未來土地供應的公眾諮詢，本人謹此表達以下意見：

政府應先用好棕地資源，及私人遊樂場地契約用地，因為粉嶺高爾夫球場和棕地等已 經足以應付香港未來的房屋需求。

當局不應研究在郊野公園邊陲地帶（包括兩個試點和其他邊陲地帶）興建房屋，也不 應考慮在維港以外近岸和東大嶼填海，其他天然資源（例如農地）亦要謹慎看待，因 為我們不能犧牲郊野公園的重要生態和生物。

請黃遠輝先生為香港下一代著想，不要開發郊野公園邊陲地帶。

謝謝！

david tong 謹啟

☐ Urgent ☐ Return receipt ☐ Sign ☐ Encrypt ☐ Mark Subject Restricted ☐ Expand personal&public groups

Fanny Ng 對土地供應選項及相關議題的意見

31/05/2018 13:09

From: [redacted] To: tfls@devb.gov.hk

不應發展郊野公園邊陲地帶，守護大自然

就 貴小組針對香港未來土地供應的公眾諮詢，本人謹此表達以下意見： 當局須優先利用棕地，還有私人遊樂場地契約用地，這將提升香港土地的使用效率。

當局不應研究在郊野公園邊陲地帶（包括兩個試點和其他邊陲地帶）興建房屋，也不應考慮在維港以外近岸和東大嶼填海，其他天然資源（例如農地）亦要謹慎看待，因 為我們不能犧牲郊野公園的重要生態和生物。

懇請土地供應小組聽取民意，令香港真正可持續發展。 萬分感謝！

Fanny Ng 謹啟

☐ Urgent ☐ Return receipt ☐ Sign ☐ Encrypt ☐ Mark Subject Restricted ☐ Expand personal&public groups

Ng Sau Yi 對土地供應選項及相關議題的意見

31/05/2018 13:08

From: [redacted]
To: tfls@devb.gov.hk

請不要發展郊野公園邊陲地帶兩個試點及其他邊陲地帶地點

就 貴小組針對香港未來土地供應的公眾諮詢，本人謹此表達以下意見：

政府應先用好棕地資源，及私人遊樂場地契約用地，因為粉嶺高爾夫球場和棕地等已 經足以應付香港未來的房屋需求。

郊野公園邊陲地帶（包括兩個試點和其他邊陲地帶），及在維港以外近岸及東大嶼填 海，不能被視為增加土地的選項，當局亦應小心處理農地等其他天然資源，因為我們 要尊重大自然。

懇請土地供應小組聽取民意，令香港真正可持續發展。

敬祝安好！

Ng Sau Yi 謹啟

☐ Urgent ☐ Return receipt ☐ Sign ☐ Encrypt ☐ Mark Subject Restricted ☐ Expand personal&public groups



LI SIU KWAN 對土地供應選項及相關議題的意見

31/05/2018 13:07

From: [redacted] To: tfls@devb.gov.hk

土地供應的選項不應包括填海和郊野公園邊陲地帶

就 貴小組針對香港未來土地供應的公眾諮詢，本人謹此表達以下意見： 當局須優先利用棕地，還有私人遊樂場地契約用地，這將提升香港土地的使用效率。

當局不應研究在郊野公園邊陲地帶（包括兩個試點和其他邊陲地帶）興建房屋，也不應考慮在維港以外近岸和東大嶼填海，其他天然資源（例如農地）亦要謹慎看待，因 為我們不能犧牲郊野公園的重要生態和生物。

請土供組如實向特首林鄭月娥反映市民訴求，規劃棕地，保護郊野邊陲地帶。

順祝 國泰民安！

LI SIU KWAN 謹啟

☐ Urgent ☐ Return receipt ☐ Sign ☐ Encrypt ☐ Mark Subject Restricted ☐ Expand personal&public groups

May Chan 對土地供應選項及相關議題的意見

31/05/2018 13:05

From: [redacted]

To: tfls@devb.gov.hk

先用棕地，糾正規劃問題

就 貴小組針對香港未來土地供應的公眾諮詢，本人謹此表達以下意見：

政府必須優先使用棕地和私人遊樂場地契約用地，有研究已經指出，香港的棕地及粉 嶺高爾夫球場等已經足以應付香港未來的房屋需求。

郊野公園邊陲地帶（包括兩個試點和其他邊陲地帶），及在維港以外近岸及東大嶼填 海，不能被視為增加土地的選項，當局亦應小心處理農地等其他天然資源，因為我們 要尊重大自然。

請土供組如實向特首林鄭月娥反映市民訴求，規劃棕地，保護郊野邊陲地帶。

謝謝！

May Chan 謹啟

☐ Urgent ☐ Return receipt ☐ Sign ☐ Encrypt ☐ Mark Subject Restricted ☐ Expand personal&public groups

Wong chi shing 對土地供應選項及相關議題的意見

31/05/2018 13:01

From: [redacted] To: tfls@devb.gov.hk

優先使用棕地，守護自然郊野及郊野公園邊陲地帶

就 貴小組針對香港未來土地供應的公眾諮詢，本人謹此表達以下意見：

政府應先用好棕地資源，及私人遊樂場地契約用地，因為粉嶺高爾夫球場和棕地等已 經足以應付香港未來的房屋需求。

當局不應研究在郊野公園邊陲地帶（包括兩個試點和其他邊陲地帶）興建房屋，也不 應考慮在維港以外近岸和東大嶼填海，其他天然資源（例如農地）亦要謹慎看待，因 為我們不能犧牲郊野公園的重要生態和生物。

本人希望土地供應小組向政府反映本人意見，保護香港的自然環境。

祝願 閣下生活愉快！

Wong chi shing 謹啟

☐ Urgent ☐ Return receipt ☐ Sign ☐ Encrypt ☐ Mark Subject Restricted ☐ Expand personal&public groups

Pinky Wong 對土地供應選項及相關議題的意見

31/05/2018 13:00

From: [redacted]

To: tfls@devb.gov.hk

土地供應的選項不應破壞自然和郊野，包括填海和郊野公園邊陲地帶

就 貴小組針對香港未來土地供應的公眾諮詢，本人謹此表達以下意見： 棕地和私人遊樂場地契約用地，必須被選為優先選項，這將有助釋放土地資源。

郊野公園邊陲地帶（包括兩個試點和其他邊陲地帶），及在維港以外近岸及東大嶼填海，不能被視為增加土地的選項，當局亦應小心處理農地等其他天然資源，因為我們 要尊重大自然。

本人期望土地供應專責小組能真的能保護我們的環境，也能讓市民安居樂業。

順祝 台安！

Pinky Wong 謹啟

☐ Urgent ☐ Return receipt ☐ Sign ☐ Encrypt ☐ Mark Subject Restricted ☐ Expand personal&public groups

tsui go ching 對土地供應選項及相關議題的意見

31/05/2018 12:57

From: [redacted] To: tfls@devb.gov.hk

先用棕地，糾正規劃問題

就 貴小組針對香港未來土地供應的公眾諮詢，本人謹此表達以下意見： 棕地和私人遊樂場地契約用地，必須被選為優先選項，這將有助釋放土地資源。

政府必須停止研究發展郊野公園邊陲地帶兩個試點及其他邊陲地帶，亦不應考慮兩個涉及維港以外填海的中長期土地選項，農地發展亦須小心看待，因為郊野公園是香港 市民難得的吁氣地方。

請土供組如實向特首林鄭月娥反映市民訴求，規劃棕地，保護郊野邊陲地帶。

祝 安好！

tsui go ching 謹啟

☐ Urgent ☐ Return receipt ☐ Sign ☐ Encrypt ☐ Mark Subject Restricted ☐ Expand personal&public groups

Shek siu fonh 對土地供應選項及相關議題的意見

31/05/2018 12:49

From: [redacted]
To: tfls@devb.gov.hk

填海和郊野公園邊陲地帶都不應成為發展和土地供應的選項

就 貴小組針對香港未來土地供應的公眾諮詢，本人謹此表達以下意見： 當局須優先利用棕地，還有私人遊樂場地契約用地，這將提升香港土地的使用效率。

郊野公園邊陲地帶（包括兩個試點和其他邊陲地帶），及在維港以外近岸及東大嶼填海，不能被視為增加土地的選項，當局亦應小心處理農地等其他天然資源，因為我們 要尊重大自然。

本人希望土地供應專責小組虛心接受市民的意見，無須開發郊野公園邊陲地帶。

祝 安好！

Shek siu fonh 謹啟

☐ Urgent ☐ Return receipt ☐ Sign ☐ Encrypt ☐ Mark Subject Restricted ☐ Expand personal&public groups

chan kwun lam 對土地供應選項及相關議題的意見

31/05/2018 12:47

From: [redacted] To: tfls@devb.gov.hk

政府必須停止研究發展郊野公園邊陲地帶

就 貴小組針對香港未來土地供應的公眾諮詢，本人謹此表達以下意見： 當局須優先利用棕地，還有私人遊樂場地契約用地，這將提升香港土地的使用效率。

當局不應研究在郊野公園邊陲地帶（包括兩個試點和其他邊陲地帶）興建房屋，也不應考慮在維港以外近岸和東大嶼填海，其他天然資源（例如農地）亦要謹慎看待，因 為我們不能犧牲郊野公園的重要生態和生物。

請土地供應小組尊重民意，為香港市民保護自然環境。 萬分感謝！

chan kwun lam 謹啟